

Bijlage 5. — Kaart van de beheerseenheden
van de Natura 2000-locatie "BE34031 - Bassin moyen de l'Ourthe occidentale"

De bijgevoegde kaart bepaalt, op een schaal van 1/10 000e (bekendgemaakt op een schaal van 1/25 000) de omtrek van de in bijlage 4 bedoelde beheerseenheden.

Onverminderd artikel 1, tweede lid, van dit besluit, wordt deze kaart ook bekendgemaakt :

— Onder elektronisch formaat op de website <http://Natura.2000.wallonie.be>;

— Op papier in elke betrokken gemeente;

— Op beide formaten, bij de territoriaal betrokken buitendiensten van het Departement Natuur en Bossen.

Gezien om te worden gevoegd bij het besluit van Waalse Regering van 30 april 2009 tot aanwijzing van de Natura 2000-locatie BE34031 - "Bassin moyen de l'Ourthe occidentale".

Namen, 30 april 2009.

De Minister-President,
R. DEMOTTE

De Minister van Landbouw, Landelijke Aangelegenheden, Leefmilieu en Toerisme,
B. LUTGEN

BE34031 : Bassin moyen de l'Ourthe occidentale**Cartographie du périmètre du site****Legende**

- Périmètre du site BE34031

DEMNA - Direction de la Nature et de l'Éau

Fond de plan © Institut géographique national - Bruxelles



Service public de Wallonie

Gezien om te worden gevoegd bij het besluit van de Waalse Regering van 30 april 2009 tot aanwijzing van de Natura 2000-locatie : BE34031 - « Bassin moyen de l'Ourthe occidentale ».

Namen, 30 april 2009.

De Minister-President,
R. DEMOTTE

De Minister van Landbouw, Landelijke Aangelegenheden, Leefmilieu en Toerisme,
B. LUTGEN

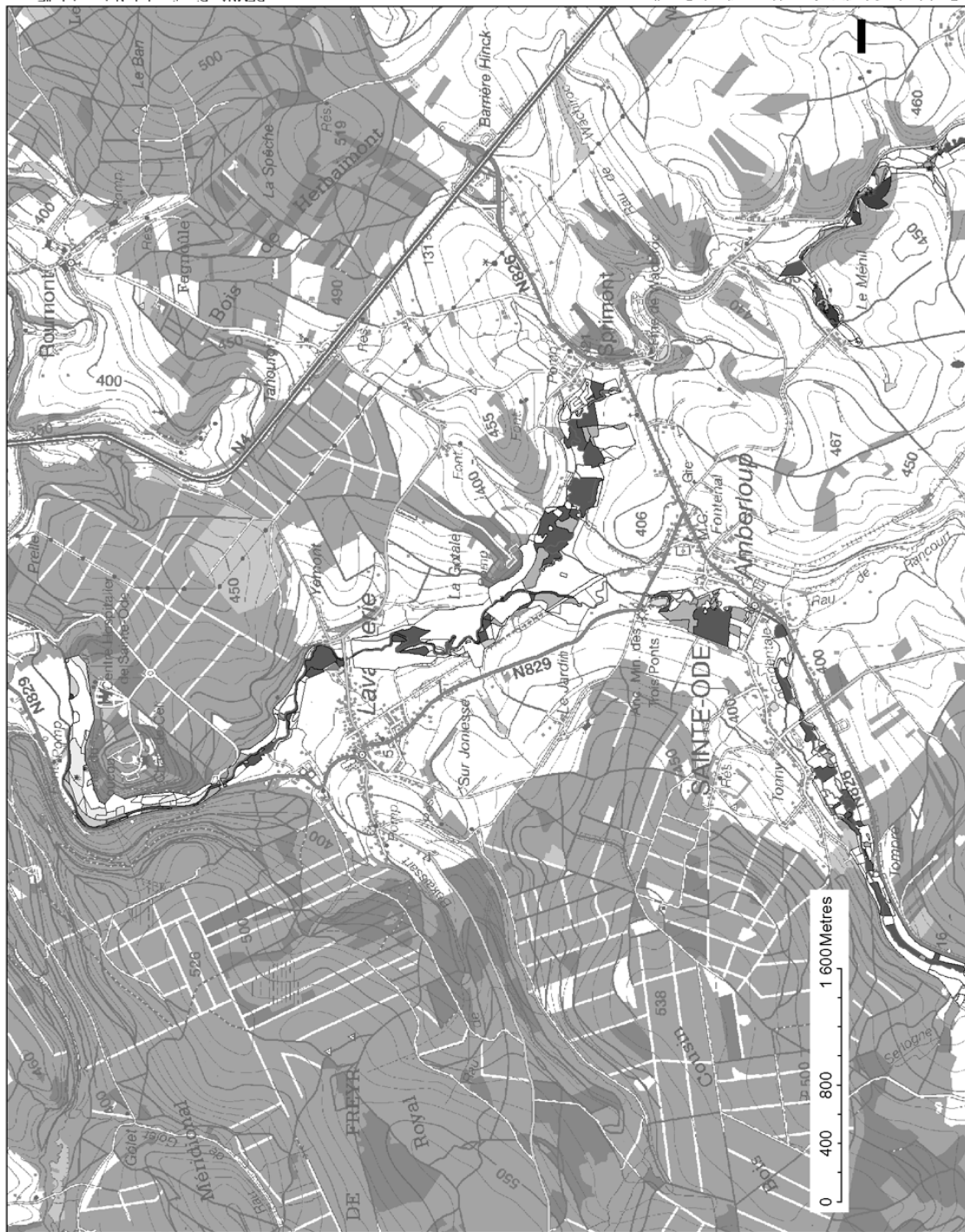
BE34031 : Bassin moyen de l'Ourthe occidentale**Cartographie des habitats d'intérêt communautaire (1 de 3)**

DEMNA - Direction de la Nature et de l'Eau

Legende

#	Points Eur15
—	Lignes Eur15
	non HIC
	3280
	6430
	6510
	9110
	9130
	9160
	9190
	91E0*

Cartographie juin 2005 - septembre 2006

Fond de plan © Institut géographique national - Bruxelles



Service public de Wallonie

Gezien om te worden gevoegd bij het besluit van de Waalse Regering van 30 april 2009 tot aanwijzing van de Natura 2000-locatie : BE34031 - « Bassin moyen de l'Ourthe occidentale ».

Namen, 30 april 2009.

De Minister-President,
R. DEMOTTE

De Minister van Landbouw, Landelijke Aangelegenheden, Leefmilieu en Toerisme,
B. LUTGEN

BE34031 : Bassin moyen de l'Ourthe occidentale

Cartographie des habitats d'intérêt communautaire (2 de 3)



Gezien om te worden gevoegd bij het besluit van de Waalse Regering van 30 april 2009 tot aanwijzing van de Natura 2000-locatie : BE34031 - « Bassin moyen de l'Ourthe occidentale ».

Namen, 30 april 2009.

De Minister-President,
R. DEMOTTE

De Minister van Landbouw, Landelijke Aangelegenheden, Leefmilieu en Toerisme,
B. LUTGEN

BE34031 : Bassin moyen de l'Ourthe occidentale**Cartographie des habitats d'intérêt communautaire (3 de 3)**

Gezien om te worden gevoegd bij het besluit van de Waalse Regering van 30 april 2009 tot aanwijzing van de Natura 2000-locatie : BE34031 - « Bassin moyen de l'Ourthe occidentale ».

Namen, 30 april 2009.

De Minister-President,
R. DEMOTTE

De Minister van Landbouw, Landelijke Aangelegenheden, Leefmilieu en Toerisme,
B. LUTGEN

BE34031 : Bassin moyen de l'Ourthe occidentale**Cartographie des unités de gestion (1 de 3)**

Cartographie juin 2005 - septembre 2006

Fond de plan © Institut géographique national - Bruxelles



Service public de Wallonie

Gezien om te worden gevoegd bij het besluit van de Waalse Regering van 30 april 2009 tot aanwijzing van de Natura 2000-locatie : BE34031 - « Bassin moyen de l'Ourthe occidentale ».

Namen, 30 april 2009.

De Minister-President,
R. DEMOTTE

De Minister van Landbouw, Landelijke Aangelegenheden, Leefmilieu en Toerisme,
B. LUTGEN

BE34031 : Bassin moyen de l'Ourthe occidentale

Cartographie des unités de gestion (2 de 3)

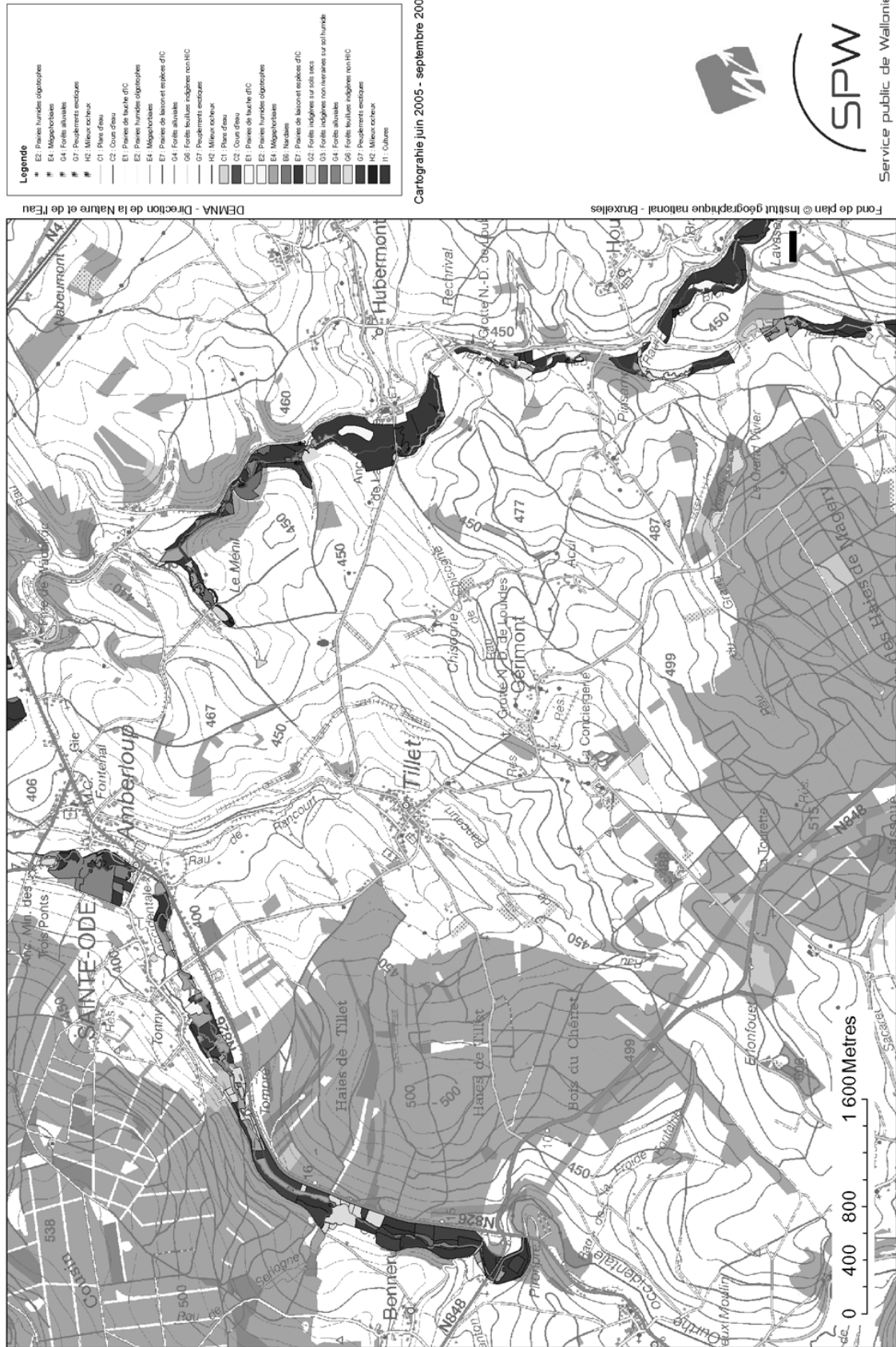

Cartographie juin 2005 - septembre 2006



SPW

Service public de Wallonie

Gezien om te worden gevoegd bij het besluit van de Waalse Regering van 30 april 2009 tot aanwijzing van de Natura 2000-locatie : BE34031 - « Bassin moyen de l'Ourthe occidentale ».

Namen, 30 april 2009.

De Minister-President,
R. DEMOTTE

De Minister van Landbouw, Landelijke Aangelegenheden, Leefmilieu en Toerisme,
B. LUTGEN

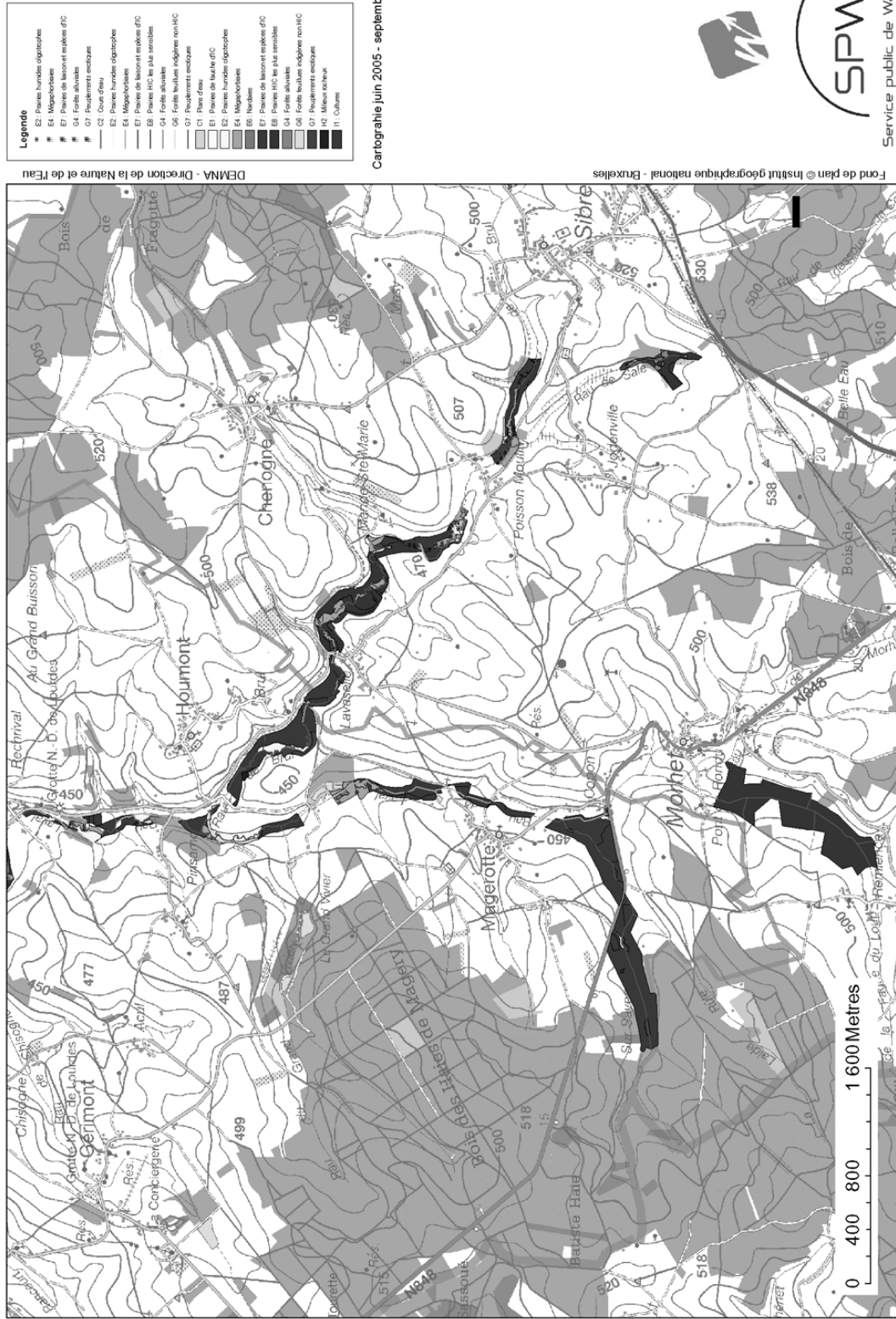
BE34031 : Bassin moyen de l'Ourthe occidentale**Cartographie des unités de gestion (3 de 3)**

Cartographie juin 2005 - septembre 2006



SPW

Service public de Wallonie

Gezien om te worden gevoegd bij het besluit van de Waalse Regering van 30 april 2009 tot aanwijzing van de Natura 2000-locatie : BE34031 - « Bassin moyen de l'Ourthe occidentale ».
Namen, 30 april 2009.

De Minister-President,
R. DEMOTTE

De Minister van Landbouw, Landelijke Aangelegenheden, Leefmilieu en Toerisme,
B. LUTGEN