

**Bijlage 5. — Kaart met de geografische plaatsbepaling  
van de Natura 2000-locatie "BE33015 - Bois d'Anthisnes et d'Esneux"**

De bijgevoegde kaart bepaalt op een schaal van 1/10.000 (bekendgemaakt op een schaal van 1/25.000) de omtrek van de beheerseenheden bedoeld in bijlage 4.

Onverminderd artikel 1, tweede lid, van dit besluit, wordt deze kaart ook bekendgemaakt :

— elektronisch, op de website <http://Natura.2000.wallonie.be>;

— op papier, in elke betrokken gemeente;

— op beide wijzen, bij de territoriaal betrokken buitendiensten van het Departement Natuur en Bossen.

Gezien om te worden gevoegd bij het besluit van Waalse Regering van 30 april 2009 tot aanwijzing van de Natura 2000-locatie "BE33015 - Bois d'Anthisnes et d'Esneux".

Namen, 30 april 2009.

De Minister-President,

R. DEMOTTE

De Minister van Landbouw, Landelijke Aangelegenheden, Leefmilieu en Toerisme,

B. LUTGEN

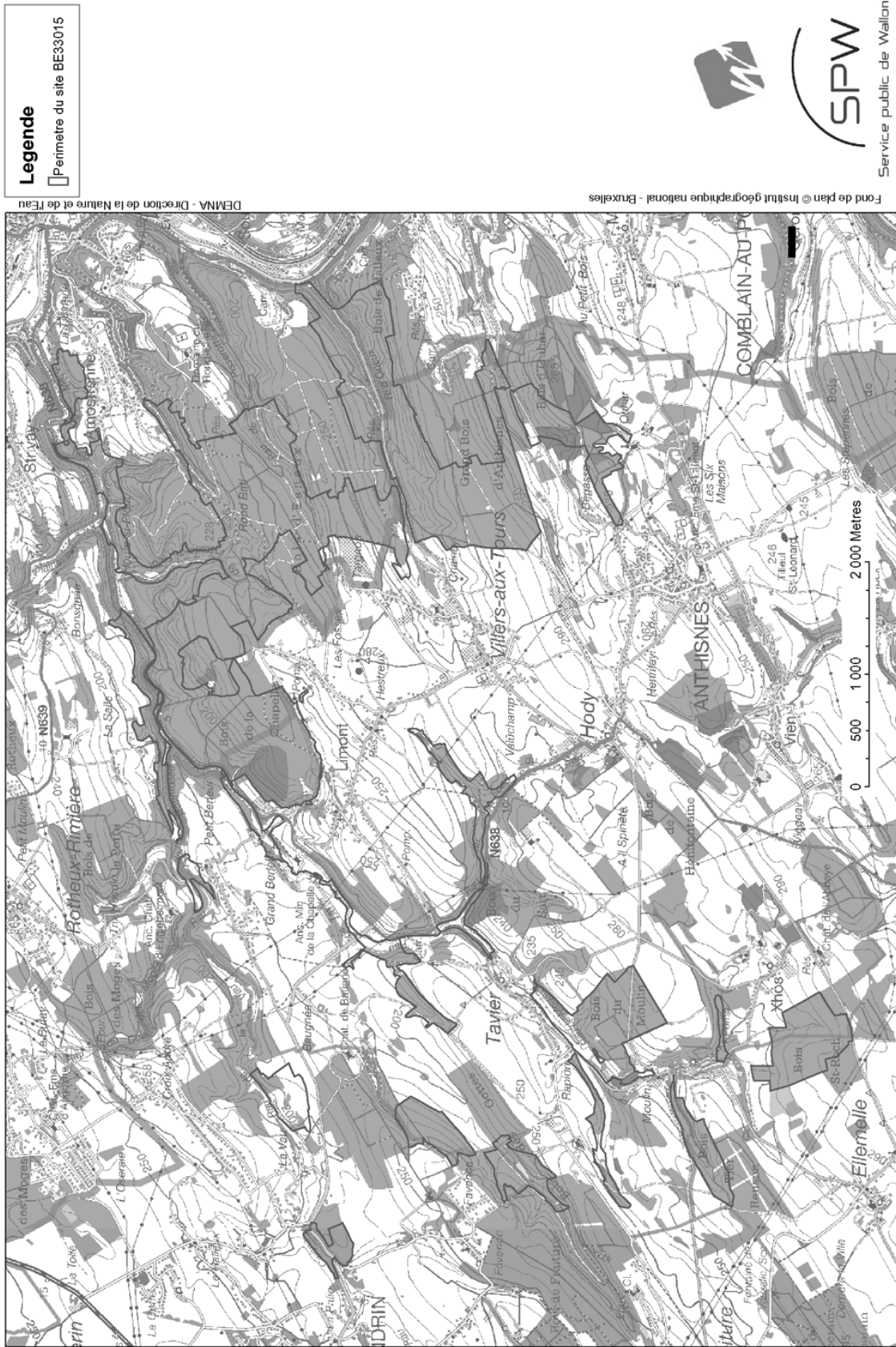
**BE33015 : Bois d'Anthisnes et d'Esneux****Cartographie du périmètre du site**

Gezien om te worden gevoegd bij het besluit van de Waalse Regering van 30 april 2009 tot aanwijzing van de Natura 2000-locatie : BE3315 « Bois d'Anthisnes et d'Esneux ».

Namen, 30 april 2009.

De Minister-President,  
 R. DEMOTTE

De Minister van Landbouw, Landelijke Aangelegenheden, Leefmilieu en Toerisme,  
 B. LUTGEN



**SPW**

Service public de Wallonie

BE33015 : Bois d'Anthisnes et d'Esneux

Cartographie des habitats d'intérêt communautaire (1 de 2)

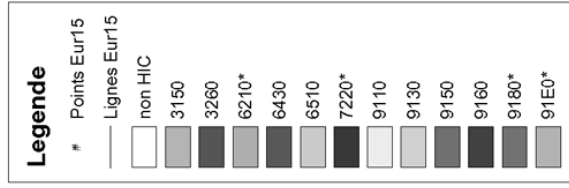
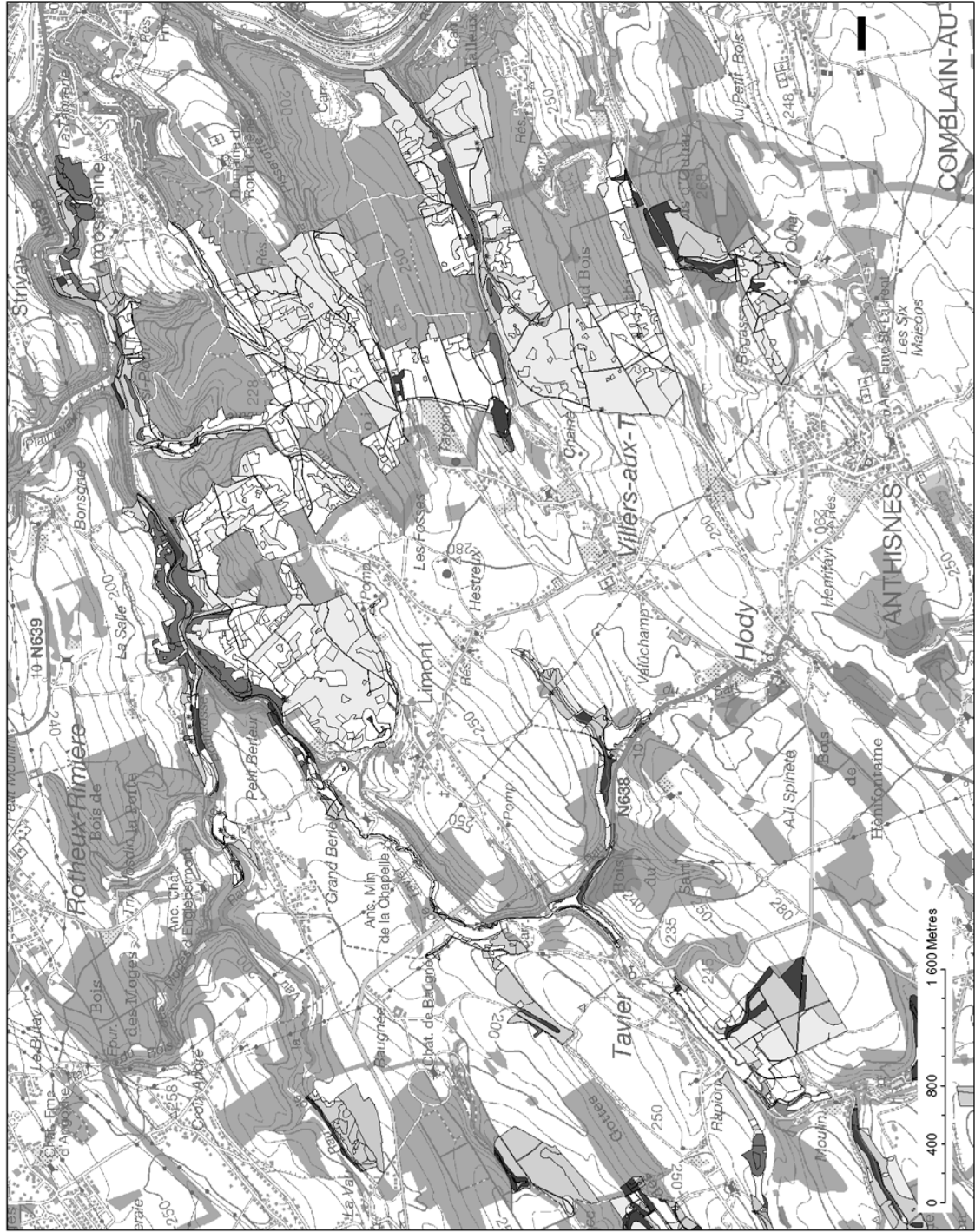

DEMNA - Direction de la Nature et de l'Eau

Cartographie été 2005 - printemps 2008

Fond de plan © Institut géographique national - Bruxelles



Service public de Wallonie

Gezien om te worden gevoegd bij het besluit van de Waalse Regering van 30 april 2009 tot aanwijzing van de Natura 2000-locatie : BE3315 « Bois d'Anthisnes et d'Esneux ».

Namen, 30 april 2009.

De Minister-President,  
R. DEMOTTE

De Minister van Landbouw, Landelijke Aangelegenheden, Leefmilieu en Toerisme,  
B. LUTGEN

## BE33015 : Bois d'Anthisnes et d'Esneux

## Cartographie des habitats d'intérêt communautaire (2 de 2)

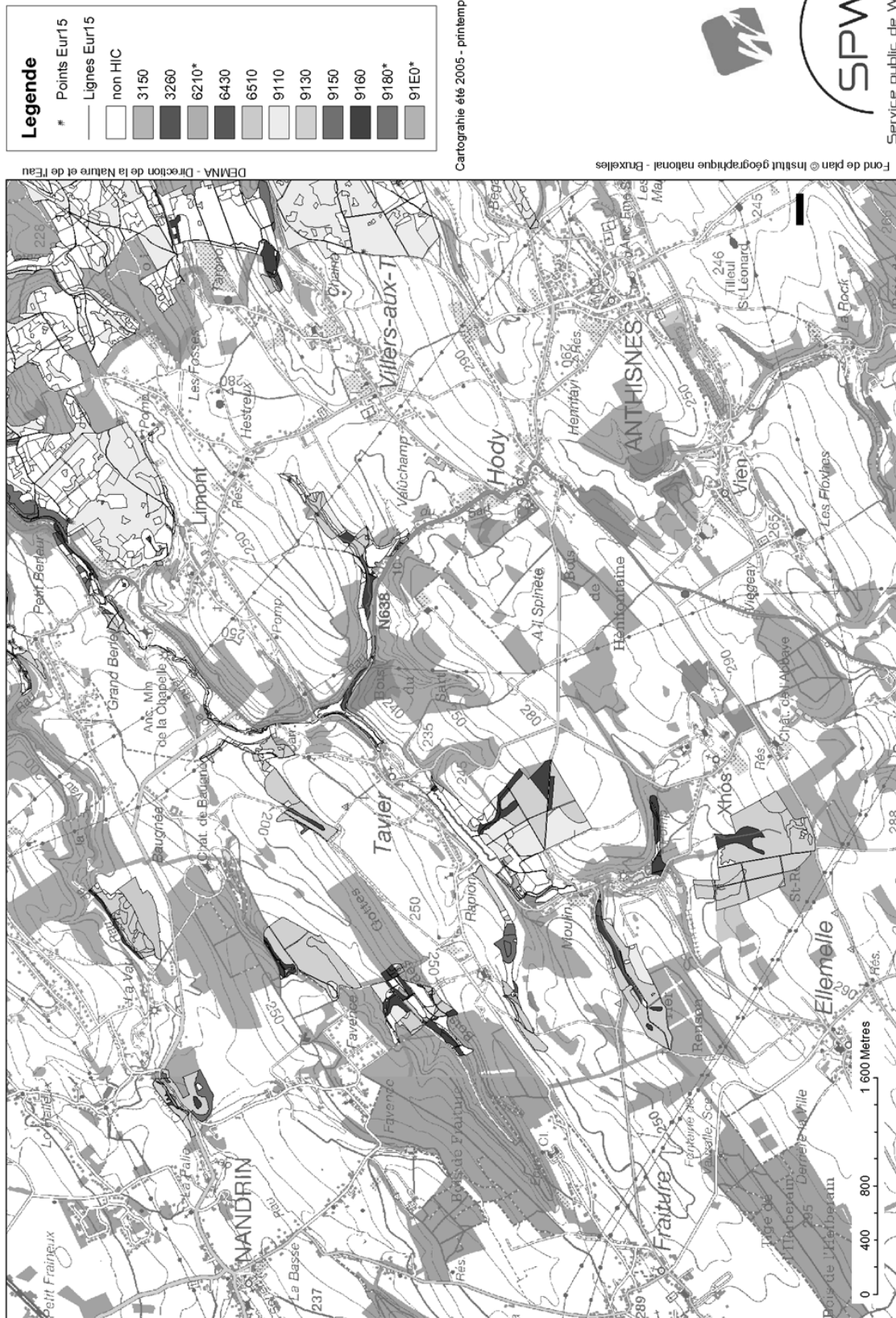

Gezien om te worden gevoegd bij het besluit van de Waalse Regering van 30 april 2009 tot aanwijzing van de Natura 2000-locatie : BE3315 « Bois d'Anthisnes et d'Esneux ».

Namen, 30 april 2009.

De Minister-President,  
R. DEMOTTE

De Minister van Landbouw, Landelijke Aangelegenheden, Leefmilieu en Toerisme,  
B. LUTGEN

## BE33015 : Bois d'Anthisnes et d'Esneux

## Cartographie des unités de gestion (1 de 2)

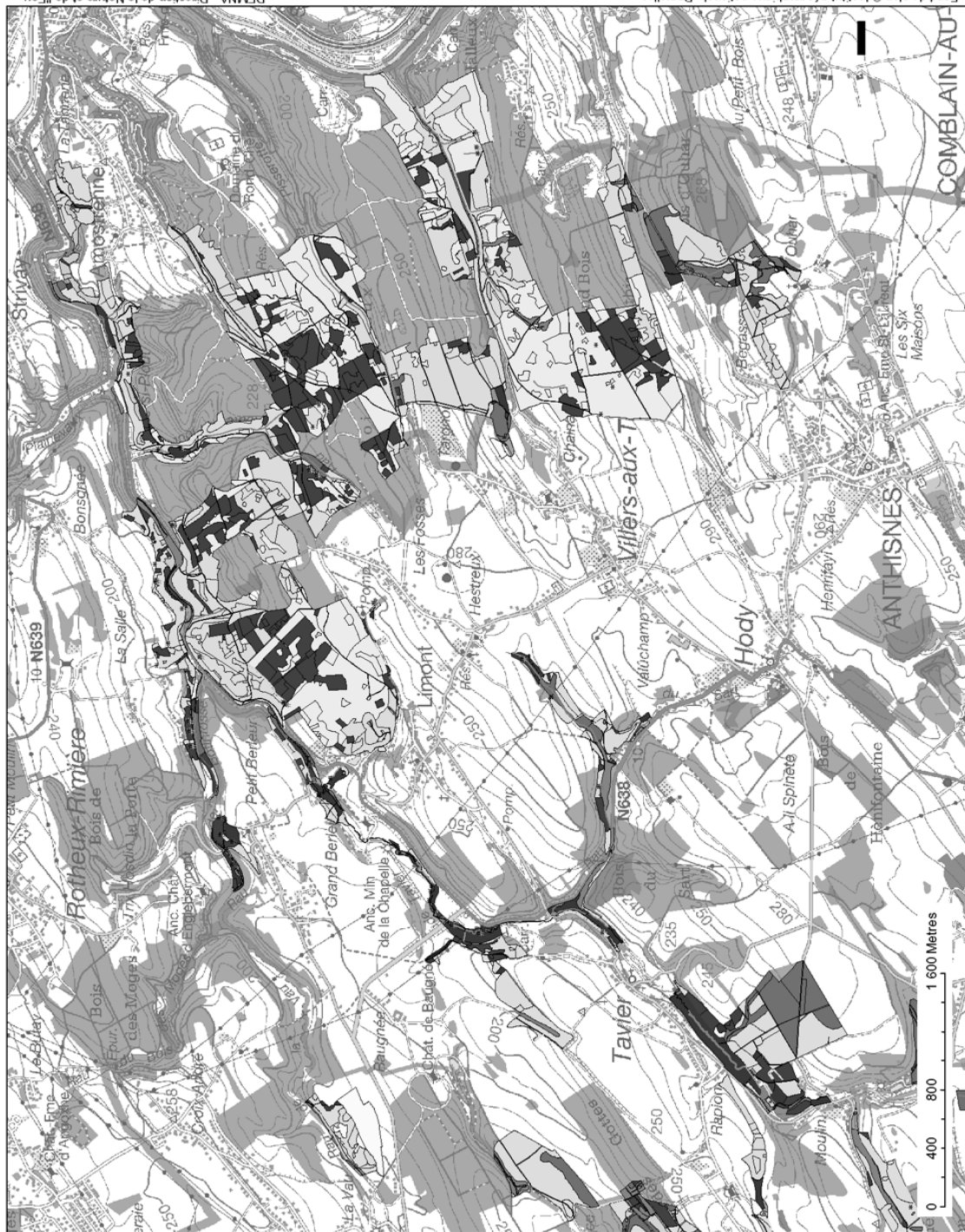

DEMNA - Direction de la Nature et de l'Eau

## Legende

- E4 : Mégaphorobes
- E7 : Praies de laison et espèces d'IC
- O1 : Hélices à luzule
- O2 : Forêts indigènes sur sols secs
- O3 : Forêts indigènes non inervées sur sol humide
- O4 : Forêts alluviales
- O5 : Forêts de ravin et de pentes et brousses humides
- O6 : Forêts rouilles indigènes non IHC
- H1 : Cuvées naturelles et artificielles
- C1 : Plans d'eau
- E1 : Praies de fauche d'IC
- E3 : Pelouses calciques sèches et ripicoles
- E4 : Mégaphorobes
- E7 : Praies de laison et espèces d'IC
- O1 : Hélices à luzule
- O2 : Forêts indigènes sur sols secs
- O3 : Forêts indigènes non inervées sur sol humide
- O4 : Forêts alluviales
- O5 : Forêts de ravin et de pentes et brousses humides
- O6 : Forêts rouilles indigènes non IHC
- O7 : Peuplements exotiques
- C1 : Plans d'eau
- C2 : Cours d'eau
- E1 : Praies de fauche d'IC
- E3 : Pelouses calciques sèches et ripicoles
- E4 : Mégaphorobes
- E7 : Praies de laison et espèces d'IC
- O1 : Hélices à luzule
- O2 : Forêts indigènes sur sols secs
- O3 : Forêts indigènes non inervées sur sol humide
- O4 : Forêts alluviales
- O5 : Forêts de ravin et de pentes et brousses humides
- O6 : Forêts rouilles indigènes non IHC
- O7 : Peuplements exotiques
- O09 : Éléments anthropiques

Cartographie été 2005 - printemps 2008

Fond de plan © Institut géographique national - Bruxelles



Service public de Wallonie

## BE33015 : Bois d'Anthisnes et d'Esneux

## Cartographie des unités de gestion (2 de 2)

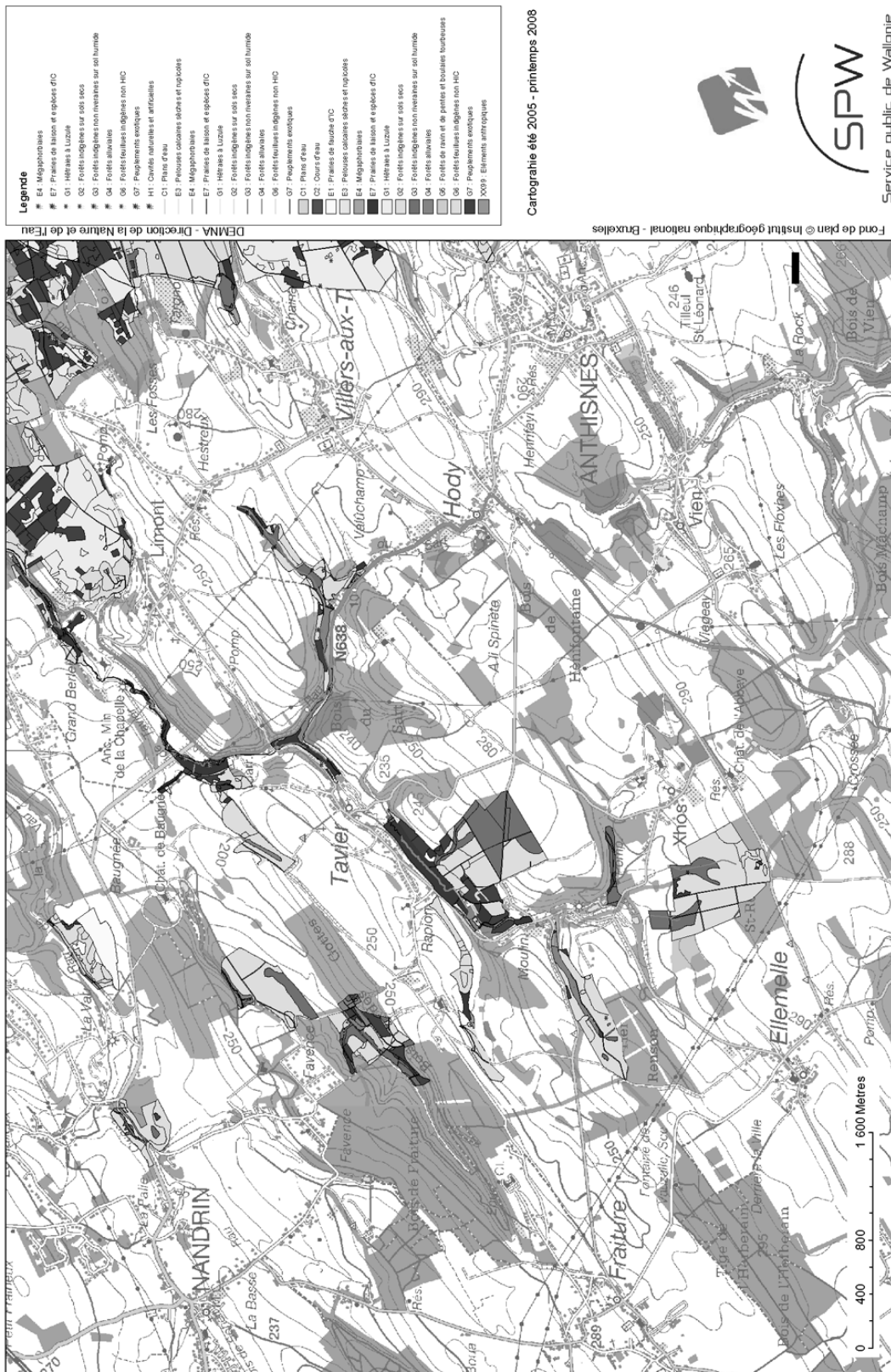

Gezien om te worden gevoegd bij het besluit van de Waalse Regering van 30 april 2009 tot aanwijzing van de Natura 2000-locatie : BE3315 « Bois d'Anthisnes et d'Esneux ».  
Namen, 30 april 2009.

De Minister-President,  
R. DEMOTTE

De Minister van Landbouw, Landelijke Aangelegenheden, Leefmilieu en Toerisme,  
B. LUTGEN



SPW

Service public de Wallonie