

Bijlage : de criteria en selectiecriteria ter beoordeling van de rapportageplicht, vermeld in artikel 3

Criteria voor het ruimtelijk veiligheidsrapport

Om uit te maken of er al dan niet een ruimtelijk veiligheidsrapport (RVR) opgesteld moet worden bij de opmaak van een ruimtelijk uitvoeringsplan (RUP) of een bijzonder plan van aanleg (BPA), maakt de dienst Veiligheidsrapportering (dienst VR) gebruik van het onderstaande beslissingsdiagram.

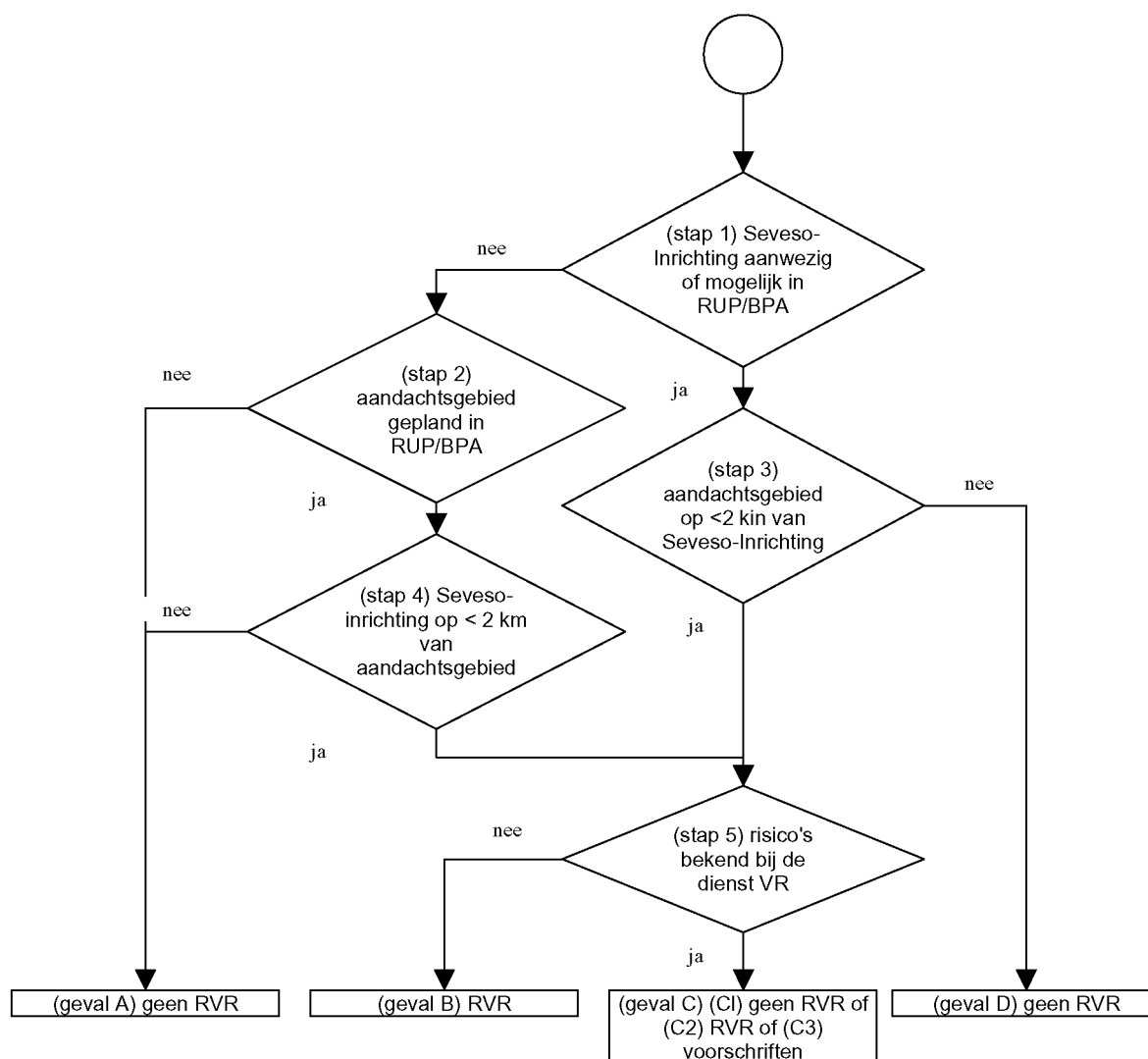

Het beslissingsdiagram wordt doorlopen vanaf stap 1.

- Stap 1 : Is er minstens één Seveso-inrichting aanwezig binnen het plangebied van het RUP of BPA ?
Is het mogelijk dat er een Seveso-inrichting gevestigd kan worden binnen het plangebied van het RUP of BPA ?
Antwoord 'ja' op minstens een van beide vragen : ga naar stap 3. Antwoord 'nee' op beide vragen : ga naar stap 2.
- Stap 2 : Er is geen Seveso-inrichting aanwezig of mogelijk in het plangebied van het RUP of BPA. Is er een aandachtsgebied gepland in het plangebied van het RUP of BPA ?
Antwoord 'ja' : ga naar stap 4.
Antwoord 'nee' : geval A.
- Stap 3 : Er is minstens één Seveso-inrichting aanwezig of mogelijk in het plangebied van het RUP of BPA. Is er een aandachtsgebied aanwezig of gepland binnen een perimeter van 2 km rond de terreingrens van de aanwezige of mogelijk aanwezige Seveso-inrichting ?
Antwoord 'ja' : ga naar stap 5.
Antwoord 'nee' : geval D.

- Stap 4 : Er is geen Seveso-inrichting aanwezig of mogelijk in het plangebied van het RUP of BPA. Er is wel een aandachtsgebied gepland in het plangebied van het RUP of BPA. Is er een Seveso-inrichting aanwezig binnen een perimeter van 2 km rond het geplande aandachtsgebied ?
Antwoord 'ja' : ga naar stap 5.
Antwoord 'nee' : geval A.
- Stap 5 : De aanwezige of mogelijk aanwezige Seveso-inrichting ligt binnen een perimeter van 2 km rond het aanwezige of geplande aandachtsgebied. Zijn de externe risico's van de Seveso-inrichting bekend bij de dienst VR op basis van de beoordeling van openbare documenten (onder andere een veiligheidsrapport, een veiligheidsstudie, een kennisgeving) ?
Antwoord 'ja' : geval C.
Antwoord 'nee' : geval B.

Na het doorlopen van het beslissingsdiagram zijn de volgende gevallen mogelijk :

- Geval A : De dienst VR vraagt geen RVR.
- Geval B : De externe risico's van de desbetreffende Seveso-inrichtingen zijn niet bekend bij de dienst VR. De dienst VR vraagt een RVR om aan de hand daarvan te kunnen bepalen of er voldoende afstand is tussen de Seveso-inrichtingen enerzijds en de aandachtsgebieden anderzijds.
- Geval C : (C1) De externe risico's van de desbetreffende Seveso-inrichtingen zijn bekend bij de dienst VR én er is voldoende afstand tussen de Seveso-inrichtingen enerzijds en de aandachtsgebieden anderzijds. De dienst VR vraagt geen RVR.
(C2) De externe risico's van de desbetreffende Seveso-inrichting of de desbetreffende Seveso-inrichtingen zijn bekend bij de dienst VR. De dienst VR vraagt een RVR om over gedetailleerdere informatie te kunnen beschikken en zo te kunnen nagaan of er voldoende afstand is tussen de Seveso-inrichtingen enerzijds en de aandachtsgebieden anderzijds.
(C3) De externe risico's van de desbetreffende Seveso-inrichtingen zijn bekend bij de dienst VR én er is geen garantie dat er voldoende afstand is tussen de Seveso-inrichtingen enerzijds en de aandachtsgebieden anderzijds. De dienst VR geeft voorstellen van stedenbouwkundige voorschriften (onder andere afstandsregels), maar op voorwaarde van opname vraagt de dienst VR geen RVR.
- Geval D : De dienst VR vraagt geen RVR.

Gezien om gevoegd te worden bij het besluit van de Vlaamse Regering van 26 januari 2007 houdende nadere regels inzake de ruimtelijke veiligheidsrapportage.

Brussel, 26 januari 2007.

De minister-president van de Vlaamse Regering,
Y. LETERME

De Vlaamse minister van Openbare Werken, Energie, Leefmilieu en Natuur,
K. PEETERS
