

30 APRIL 2009. — Besluit van de Waalse Regering tot aanwijzing van de Natura 2000-locatie BE34031 - « Bassin moyen de l'Ourthe occidentale ». — Erratum

In het Belgisch Staatsblad van 25 november 2009, akte nr. 2009/27178, de beelden op blzn. 73526 tot 73532 moeten vervangen worden door de volgende beelden :

Belgisch Staatsblad dd 14-12-2009

<http://www.emis.vito.be>

Cartographie du périmètre du site

BE34031 : Bassin moyen de l'Ourthe occidentale

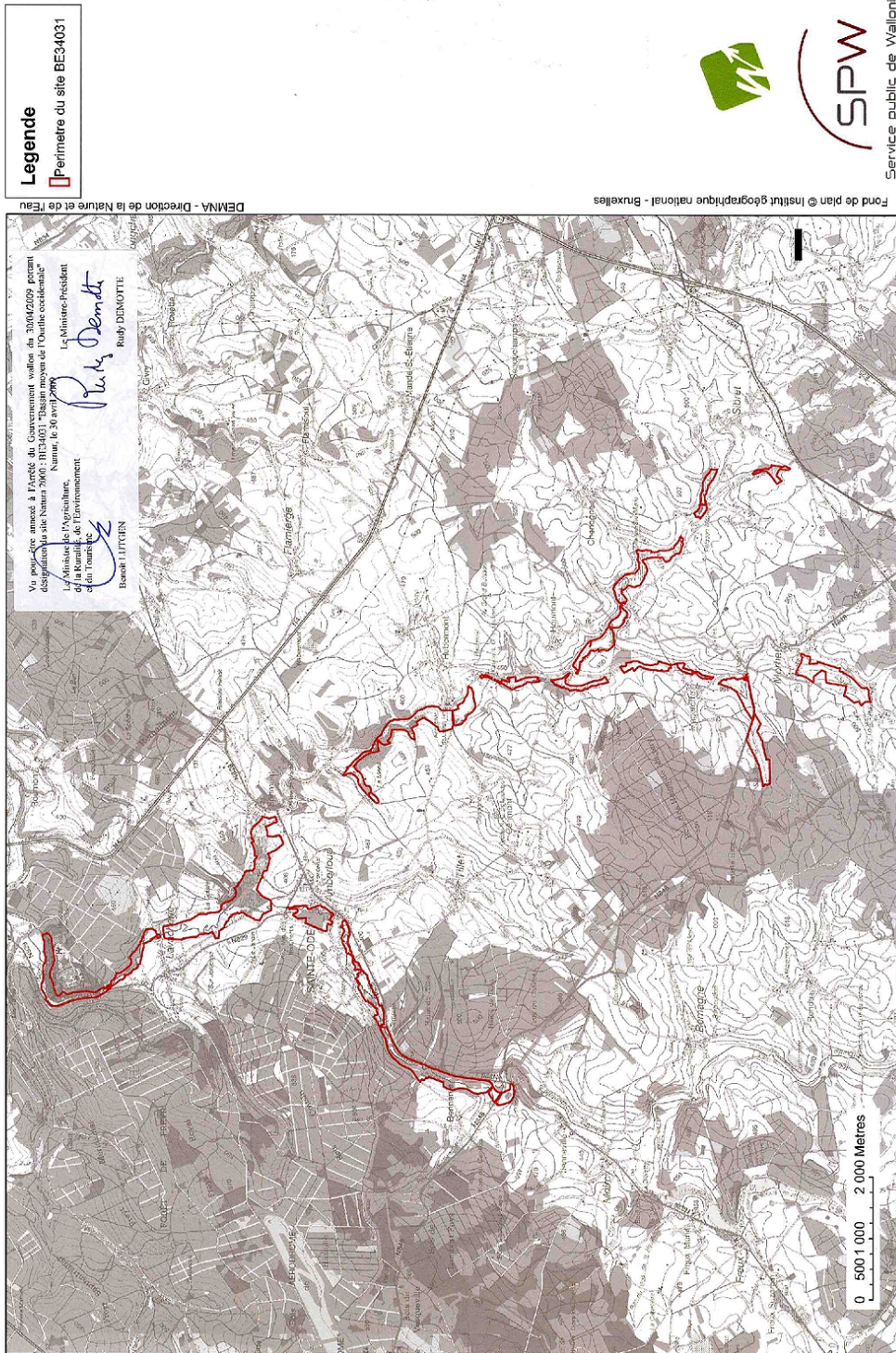

Gezien om te worden gevoegd bij het besluit van de Waalse Regering van 30 april 2009 tot aanwijzing van de Natura 2000-locatie BE34031 - « Bassin moyen de l'Ourthe occidentale ».

Namen, 30 april 2009.

De Minister-President,
R. DEMOTTE

De Minister van Landbouw, Landelijke Aangelegenheden, Leefmilieu en Toerisme,
B. LUTGEN

BE34031 : Bassin moyen de l'Ourthe occidentale

Cartographie des habitats d'intérêt communautaire (1 de 3)

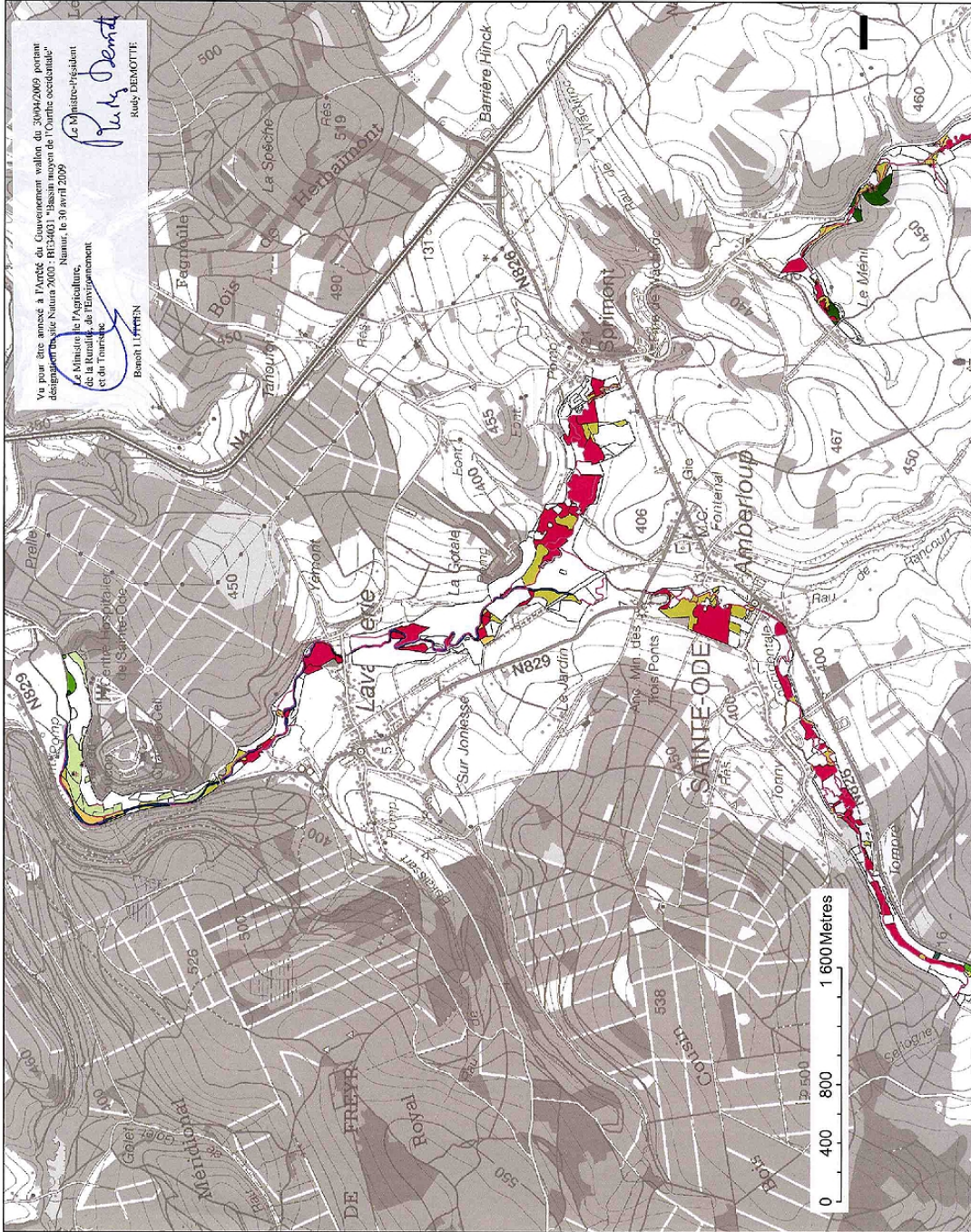

Legende

- Points Eur15
- Lignes Eur15
- non HIC
- 3260
- 6430
- 6510
- 9110
- 9130
- 9160
- 9190
- 91E0*

DEMNA - Direction de la Nature et de l'Eau

Vu pour être annexé à l'Arrêté du Gouvernement wallon du 30/04/2009 portant désignation du site Natura 2000 - BE34031 "Bassin moyen de l'Ourthe occidentale" Le Ministre-Président
 Le Ministre de l'Agriculture, de la Pêche, de la Ruralité et du Tourisme
 Le Ministre de l'Environnement
 Le Ministre de l'Énergie et du Tourisme
 Remy DEMOTTE
 ROUY DUBOLOTTE

Cartographie juin 2005 - septembre 2006

Fond de plan © Institut géographique national - Bruxelles



SPW

Service public de Wallonie

Gezien om te worden gevoegd bij het besluit van de Waalse Regering van 30 april 2009 tot aanwijzing van de Natura 2000-locatie BE34031 - « Bassin moyen de l'Ourthe occidentale ».

Namen, 30 april 2009.

De Minister-President,
 R. DEMOTTE

De Minister van Landbouw, Landelijke Aangelegenheden, Leefmilieu en Toerisme,
 B. LUTGEN

BE34031 : Bassin moyen de l'Ourthe occidentale

Cartographie des habitats d'intérêt communautaire (3 de 3)

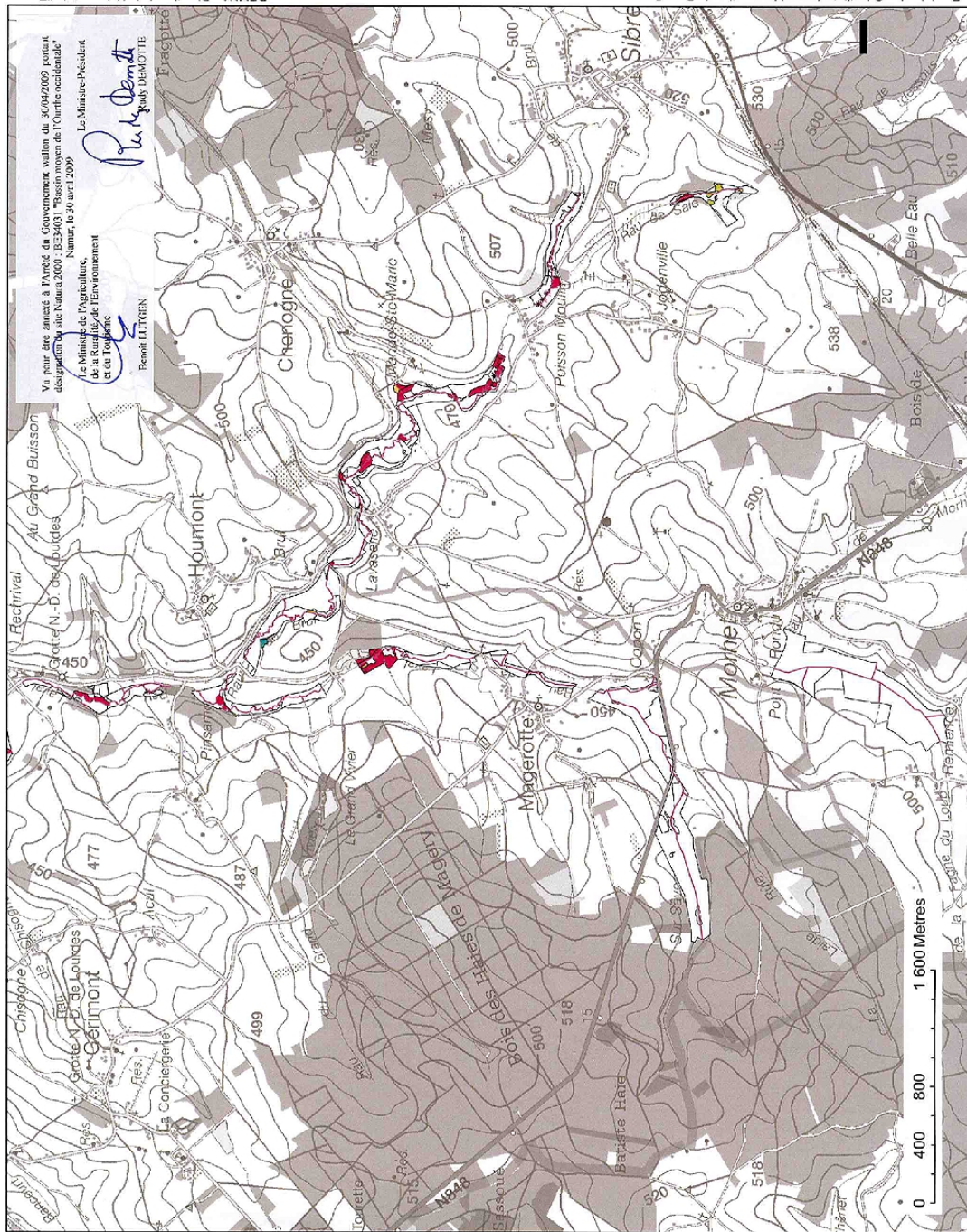

Gezien om te worden gevoegd bij het besluit van de Waalse Regering van 30 april 2009 tot aanwijzing van de Natura 2000-locatie BE34031 - « Bassin moyen de l'Ourthe occidentale ».

Namen, 30 april 2009.

De Minister-Président,
R. DEMOTTE

De Minister van Landbouw, Landelijke Aangelegenheden, Leefmilieu en Toerisme,
B. LUTGEN

BE34031 : Bassin moyen de l'Ourthe occidentale

Cartographie des unités de gestion (1 de 3)

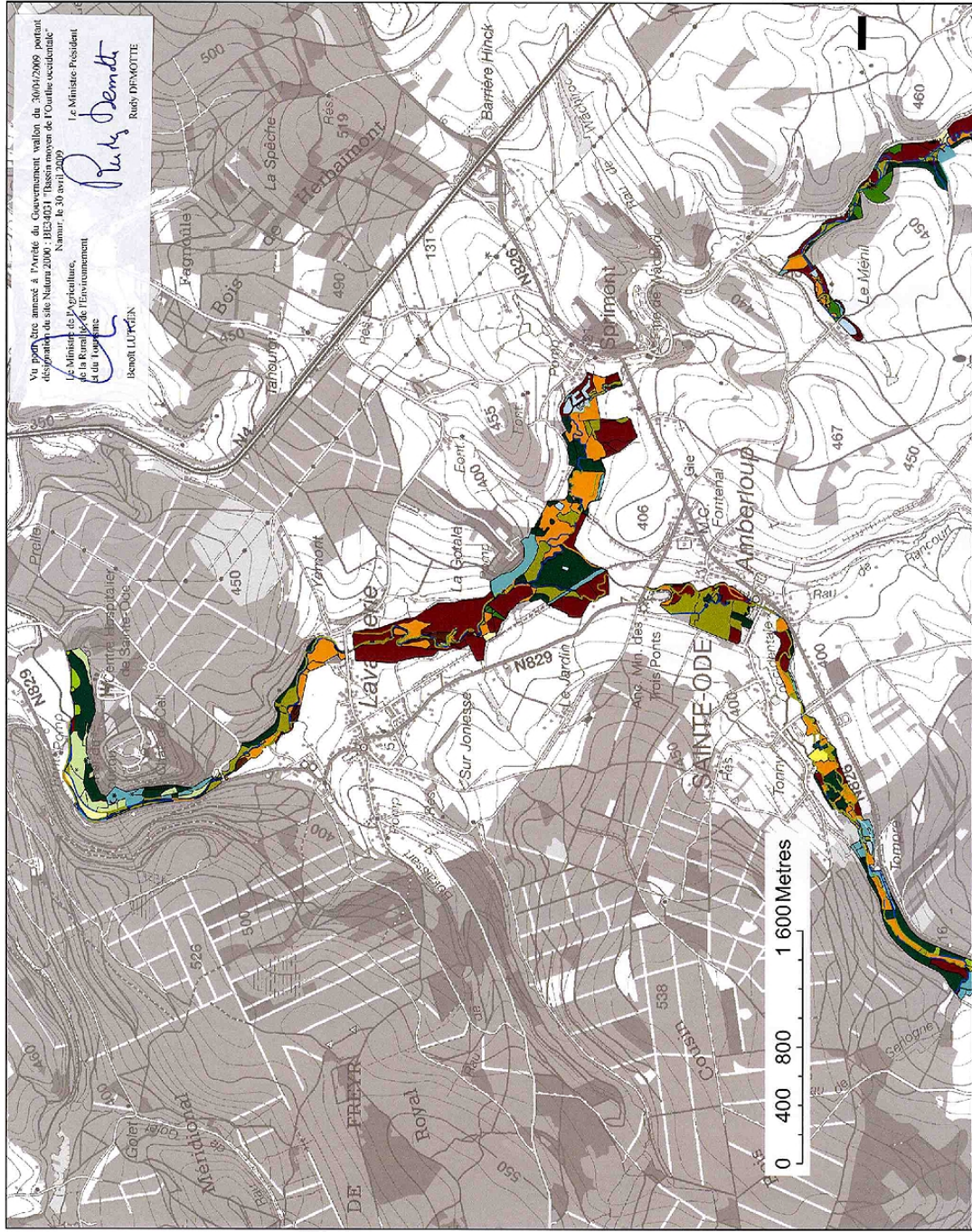

Legende

54	Métoprololes
55	Hermines à l'ouest
56	Fauche à l'ouest
57	Fauche à l'est
58	Fauche à l'est (hors IHC)
59	Hermines à l'est
60	Hermines à l'est (hors IHC)
61	Hermines à l'est (hors IHC)
62	Hermines à l'est (hors IHC)
63	Hermines à l'est (hors IHC)
64	Hermines à l'est (hors IHC)
65	Hermines à l'est (hors IHC)
66	Hermines à l'est (hors IHC)
67	Hermines à l'est (hors IHC)
68	Hermines à l'est (hors IHC)
69	Hermines à l'est (hors IHC)
70	Hermines à l'est (hors IHC)
71	Hermines à l'est (hors IHC)
72	Hermines à l'est (hors IHC)
73	Hermines à l'est (hors IHC)
74	Hermines à l'est (hors IHC)
75	Hermines à l'est (hors IHC)
76	Hermines à l'est (hors IHC)
77	Hermines à l'est (hors IHC)
78	Hermines à l'est (hors IHC)
79	Hermines à l'est (hors IHC)
80	Hermines à l'est (hors IHC)
81	Hermines à l'est (hors IHC)
82	Hermines à l'est (hors IHC)
83	Hermines à l'est (hors IHC)
84	Hermines à l'est (hors IHC)
85	Hermines à l'est (hors IHC)
86	Hermines à l'est (hors IHC)
87	Hermines à l'est (hors IHC)
88	Hermines à l'est (hors IHC)
89	Hermines à l'est (hors IHC)
90	Hermines à l'est (hors IHC)
91	Hermines à l'est (hors IHC)
92	Hermines à l'est (hors IHC)
93	Hermines à l'est (hors IHC)
94	Hermines à l'est (hors IHC)
95	Hermines à l'est (hors IHC)
96	Hermines à l'est (hors IHC)
97	Hermines à l'est (hors IHC)
98	Hermines à l'est (hors IHC)
99	Hermines à l'est (hors IHC)
100	Hermines à l'est (hors IHC)

Cartographie juin 2005 - septembre 2008



Service public de Wallonie

Gezien om te worden gevoegd bij het besluit van de Waalse Regering van 30 april 2009 tot aanwijzing van de Natura 2000-locatie BE34031 - « Bassin moyen de l'Ourthe occidentale ».

Namen, 30 april 2009.

De Minister-President,
R. DEMOTTE

De Minister van Landbouw, Landelijke Aangelegenheden, Leefmilieu en Toerisme,
B. LUTGEN

BE34031 : Bassin moyen de l'Ourthe occidentale

Cartographie des unités de gestion (2 de 3)

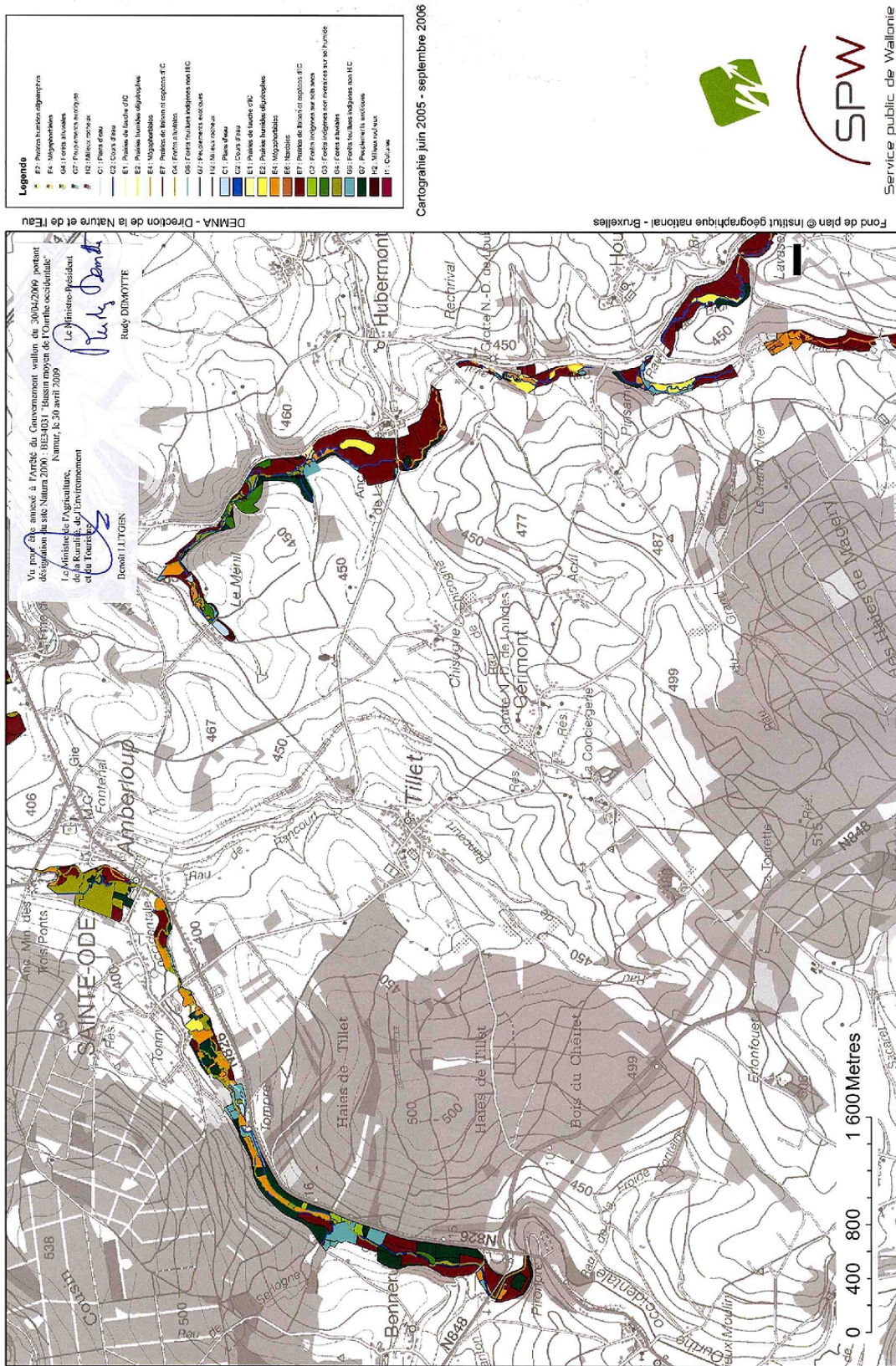

Gezien om te worden gevoegd bij het besluit van de Waalse Regering van 30 april 2009 tot aanwijzing van de Natura 2000-locatie BE34031 - « Bassin moyen de l'Ourthe occidentale ».

Namen, 30 april 2009.

De Minister-Président,
R. DEMOTTE

De Minister van Landbouw, Landelijke Aangelegenheden, Leefmilieu en Toerisme,
B. LUTGEN

