

WAALSE OVERHEIDSDIENST

[C – 2026/001054]

4 DECEMBER 2025. — Ministerieel besluit tot definitieve aanneming van de herziening van de gewestplannen Nijvel (blad 39/3) en Waver-Geldenaken-Perwijs (bladen 40/1 en 40/5) met het oog op de opname van een gemengde bedrijfsruimte als uitbreiding van het Parc de l'Alliance op het grondgebied van de gemeente Eigenbrakel en de compensatie ervan op het grondgebied van de gemeente Court-Saint-Etienne. — Erratum

De kaart gevoegd bij bovenvermeld besluit, bekendgemaakt in het Belgisch Staatsblad van 4 februari, op bladzijde 5273, wordt vervangen door de volgende kaart:

Belgisch Staatsblad d.d. 12-02-2026

http://www.emis.vito.be

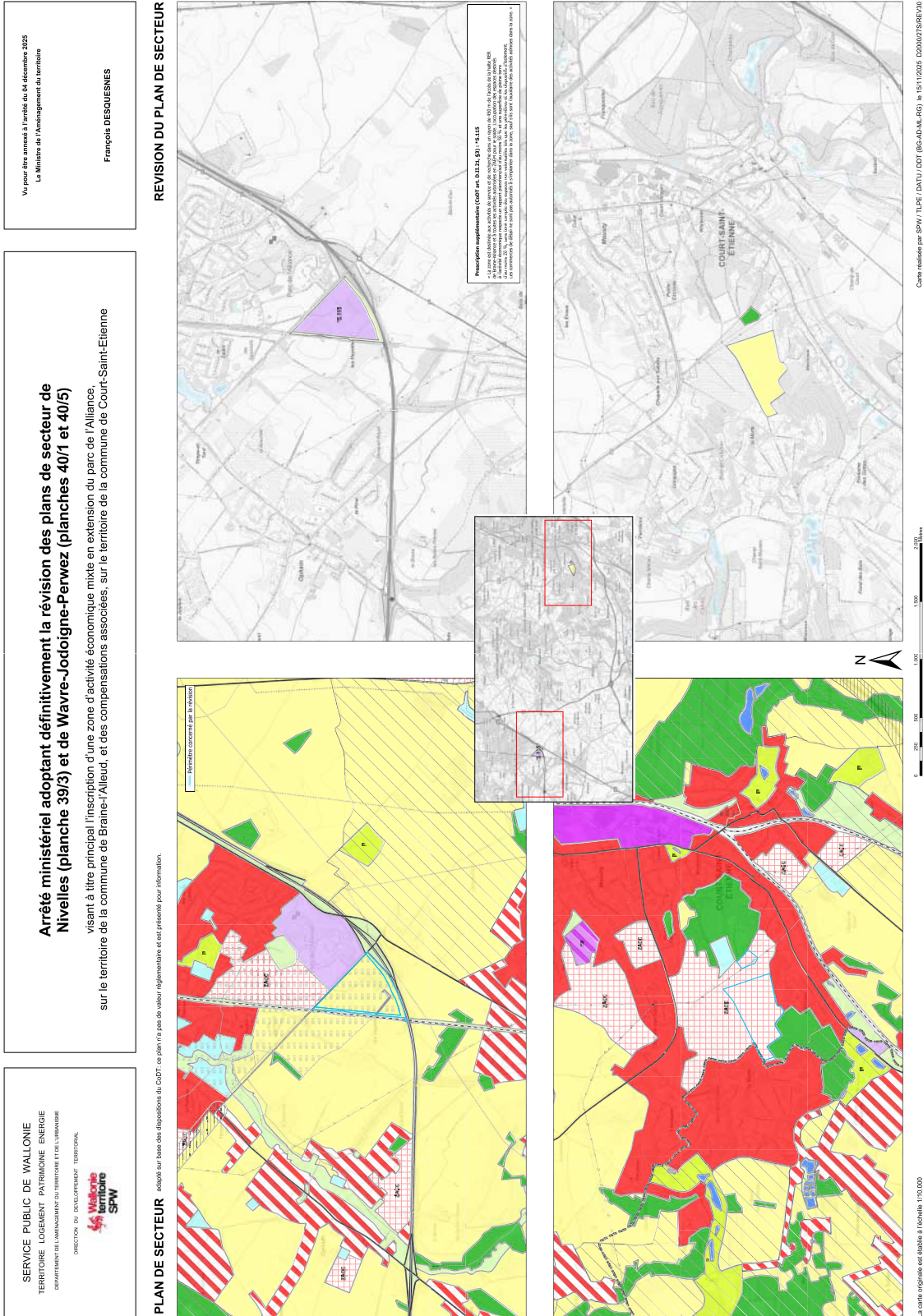

Vu pour être annexé à l'arrêté du 4 décembre 2025
Le Ministre de l'Aménagement du territoire
FRANÇOISE DESOQUESNES

Arrêté ministériel adoptant définitivement la révision des plans de secteur de Niveles (planche 39/3) et de Wavre-Jodoigne-Perwez (planches 40/1 et 40/5)
visant à titre principal l'inscription d'une zone d'activité économique mixte en extension du parc de l'Alliance, sur le territoire de la commune de Braine-l'Alleud, et des compensations associées, sur le territoire de la commune de Court-Saint-Etienne

SERVICE PUBLIC DE WALLONIE
TERRITOIRE LOGEMENT PATRIMOINE ENERGIE
DEPARTEMENT DE L'AMENAGEMENT DU TERRITOIRE ET DE L'URBANISME
DIRECTION DU DEVELOPPEMENT TERRITORIAL
Wallonie
territoire
SPW

REVISION DU PLAN DE SECTEUR

PLAN DE SECTEUR adapté sur base des dispositions du COOT, ce plan n'a pas de valeur réglementaire et est présenté pour information.

Prescription simplifiée COOT art. 0.12.1.1.1 - 15.1.15
Le plan est soumis au contrôle de validité de l'Etat de droit de la Région wallonne. Le plan est soumis au contrôle de validité de l'Etat de droit de la Région wallonne. Le plan est soumis au contrôle de validité de l'Etat de droit de la Région wallonne. Le plan est soumis au contrôle de validité de l'Etat de droit de la Région wallonne.

Carte réalisée par SPW / ILPE / DATU / DDT (BG-AD-MI-RO) le 15/11/2025 0200025REV00

0 200 400 600 800 1000 1200 m

La carte originale est établie à l'échelle 1:10 000