

Bijlage. Voorstel van landinrichtingsproject 'Antwerpse Zuidrand' als vermeld in artikel 1

LANDINRICHTINGSPROJECT 'ANTWERPSE ZUIDRAND'

a) Doelstellingen van het landinrichtingsproject 'Antwerpse Zuidrand'

Het landinrichtingsproject 'Antwerpse Zuidrand' heeft de volgende doelstellingen:

- klimaatadaptief waterbeheer;
- ontharding van de open ruimte, gekoppeld aan een of meerdere andere doelen;
- bosuitbreiding;
- het verzekeren van de toekomstmogelijkheden van de landbouw door het faciliteren van de transitie naar duurzame en klimaat robuuste landbouw;
- behouden en ontwikkelen van natuur en landschap;
- verbeteren van de toeristische ontsluiting en beleving.

b) Gebiedsafbakening van het landinrichtingsproject 'Antwerpse Zuidrand'

Het projectgebied van het landinrichtingsproject 'Antwerpse Zuidrand' omvat de gemeenten Schelle, Hemiksem, Aartselaar, Kontich, Edegem, Hove, Lint en Boechout en de districten Hoboken en Wilrijk van de stad Antwerpen, en heeft een oppervlakte van ca. 10.171 ha.

Het projectgebied is weergegeven op onderstaande kaart.

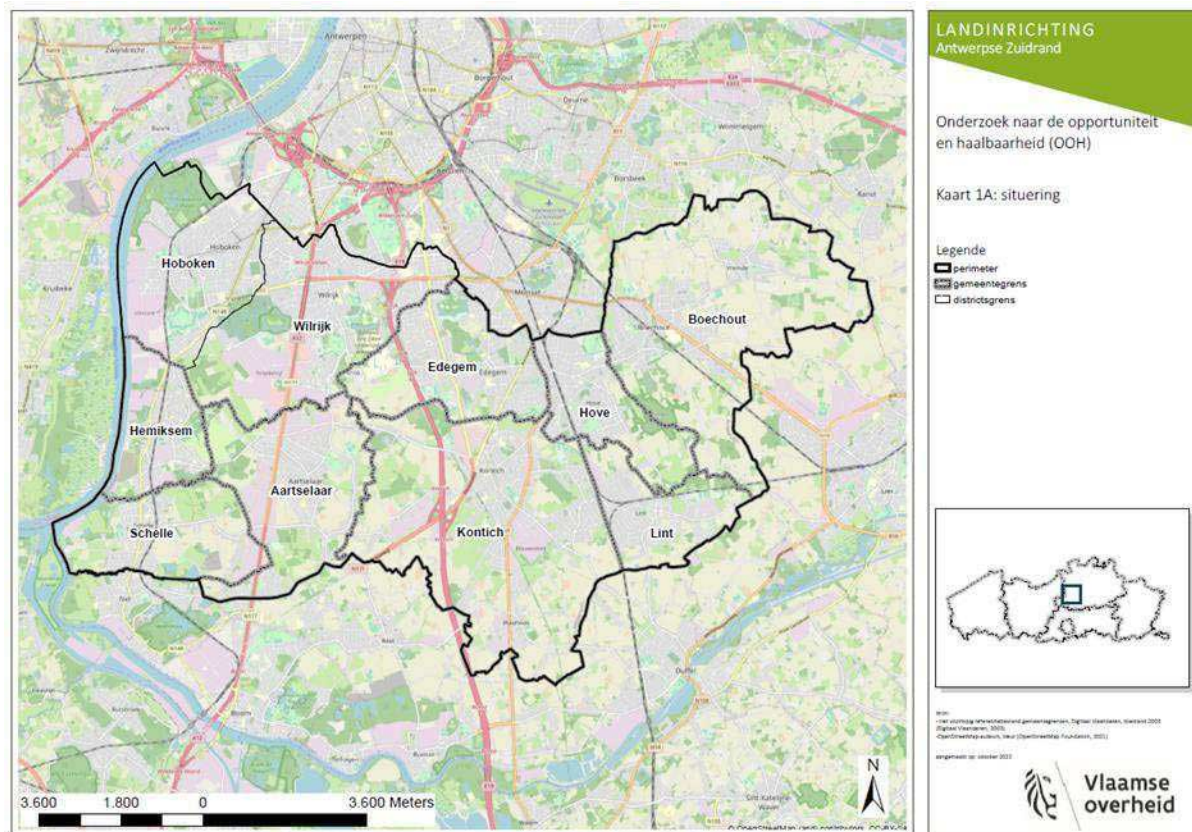

c) Niet-limitatief overzicht van de partners die betrokken zijn bij de uitvoering van het landinrichtingsproject 'Antwerpse Zuidrand'

Om het landinrichtingsproject 'Antwerpse Zuidrand' te kunnen uitvoeren zullen minstens de volgende partners betrokken moeten worden bij de opmaak en/of de uitvoering van de landinrichtingsplannen:

- Departement Omgeving (dOMG)
- Departement Landbouw en Visserij (dLV)
- Vlaamse Milieumaatschappij (VMM)
- Agentschap voor Natuur en Bos (ANB)
- Agentschap Wegen en Verkeer (AWV), afdeling Antwerpen
- Agentschap Onroerend erfgoed (AOE)
- De Vlaamse Waterweg
- Openbare Vlaamse Afvalstoffenmaatschappij (OVAM)
- provincie Antwerpen
- stad Antwerpen en gemeenten Schelle, Hemiksem, Aartselaar, Kontich, Edegem, Hove, Lint en Boechout
- Pidpa
- Aquafin
- Infrabel
- Provinciale Ontwikkelingsmaatschappij (POM) Antwerpen
- APB Toerisme provincie Antwerpen
- vzw Toerisme Rupelstreek
- vzw Stichting Kempens Landschap
- vzw Regionaal Landschap Rivierenland
- Projectvereniging Streekvereniging Zuidrand
- Landbouworganisaties (te bepalen door de SALV)
- Natuurverenigingen (te bepalen door de Minaraad)
- met grondeigendommen betrokken privaatrechtelijke rechtspersonen en natuurlijke personen.

d) Raming van de kosten van het landinrichtingsproject 'Antwerpse Zuidrand', indicatie van de wijze van financiering van het landinrichtingsproject, en raming van de subsidies landinrichting die vermoedelijk uitgekeerd zullen worden voor het landinrichtingsproject en voor uitvoeringsinitiatieven als vermeld in artikel 3.4.2 van het voorafmelde decreet

Indicatieve projectindeling	Totaal	Subsidies landinrichting	Aandeel van instanties en personen
Uitvoeringsinitiatieven	600.000	300.000	300.000
Studies ter voorbereiding van landinrichtingsplannen	375.000	200.000	175.000
Landinrichtingsplan Vlietvallei - Grote Struisbeek	5.000.000	2.500.000	2.500.000
Landinrichtingsplan Open ruimte Hoboken - Wilrijk - Hemiksem - Schelle	2.000.000	1.000.000	1.000.000
Landinrichtingsplan Open ruimte Wilrijk - Edegem - Kontich - Aartselaar	2.000.000	1.000.000	1.000.000
Landinrichtingsplan Boshoeke - Lachenebeek - Babelsebeek	5.000.000	2.500.000	2.500.000
Landinrichtingsplan Open ruimte Boechout	1.000.000	500.000	500.000
Totaal	15.975.000	8.000.000	7.975.000

Gezien om gevoegd te worden bij het besluit van de Vlaamse Regering van 9 juni 2023 tot goedkeuring en instelling van het landinrichtingsproject 'Antwerpse Zuidrand'.

Brussel, 9 juni 2023

De minister-president van de Vlaamse Regering,

Jan JAMBON

De Vlaamse minister van Justitie en Handhaving, Omgeving, Energie en Toerisme,

Zuhal DEMIR