

Belgisch Staatsblad d.d. 24-03-2021

http://www.emis.vito.be

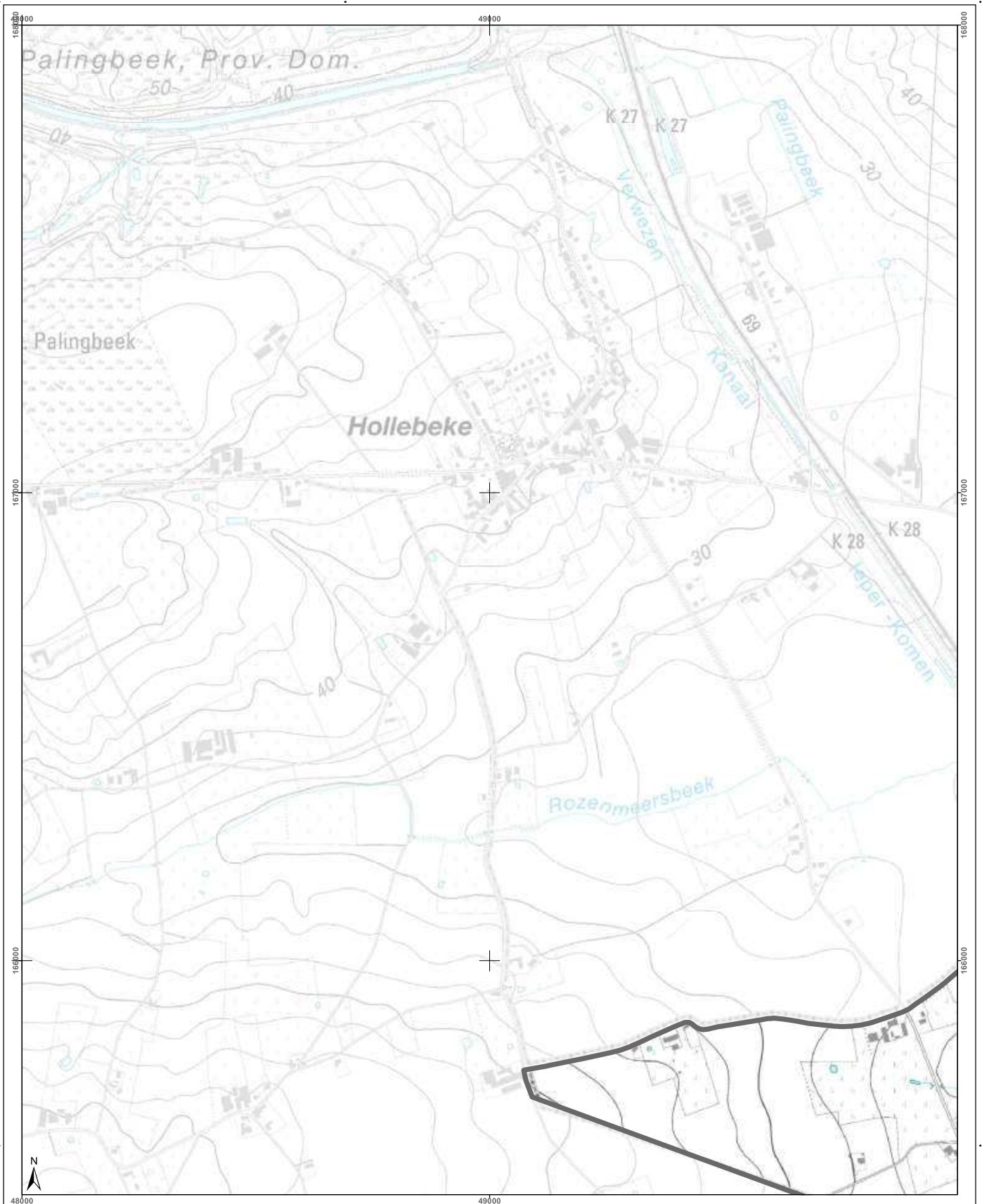

| | | | |
|--|---|-----------------------------------|---|
| <h3>Cartographie de l'aléa d'inondation</h3> <p>Vu pour être annexé à l'arrêté du Gouvernement wallon adoptant les cartographies des zones soumises à l'aléa d'inondation</p> <p>Par le Gouvernement wallon, Le Ministre-Président de la Wallonie,</p> <p>Ets DI RUPO</p> <p>Editer de 14 février 2021, version approuvée suite à l'enquête publique</p> <p>Cartographie dressée par le Service public de Wallonie - SPW ASNE - Direction des Cours d'Eau non navigables Cartographie réalisée sous la responsabilité du Groupe Transversal Inondations (GTI)</p> <p>Par délégation pour délivrance de copie conforme,</p> <p>http://geoportail.wallonie.be Contact : g.inondations@spw.wallonie.be</p> <p>Echelle : 1 / 10.000</p> <p>Planche IGN : 28/6n-d</p> | <h3>Légende</h3> <p>Valeur de l'aléa d'inondation par débordement (zone)</p> <p>Faible (jaune) Moyen (orange) Elevé (rouge)</p> <p>Valeur de l'aléa d'inondation par ruissellement (axe)</p> <p>Faible (jaune) Moyen (orange) Elevé (rouge)</p> <p>Zone d'immersion temporaire ou bassin d'orage</p> <p>Cours d'eau Plan d'eau</p> <p>Fond de plan : IGN Top100 © Institut géographique national - IGN - 1/10.000 - 2020 Système de projection : Lambert belge 1012</p> <p>En collaboration avec :</p> | <h3>Planches IGN et communes</h3> | <h3>Districts et sous-bassins hydrographiques</h3> <p>Sous-bassins hydrographiques Limites communales</p> |
|--|---|-----------------------------------|---|

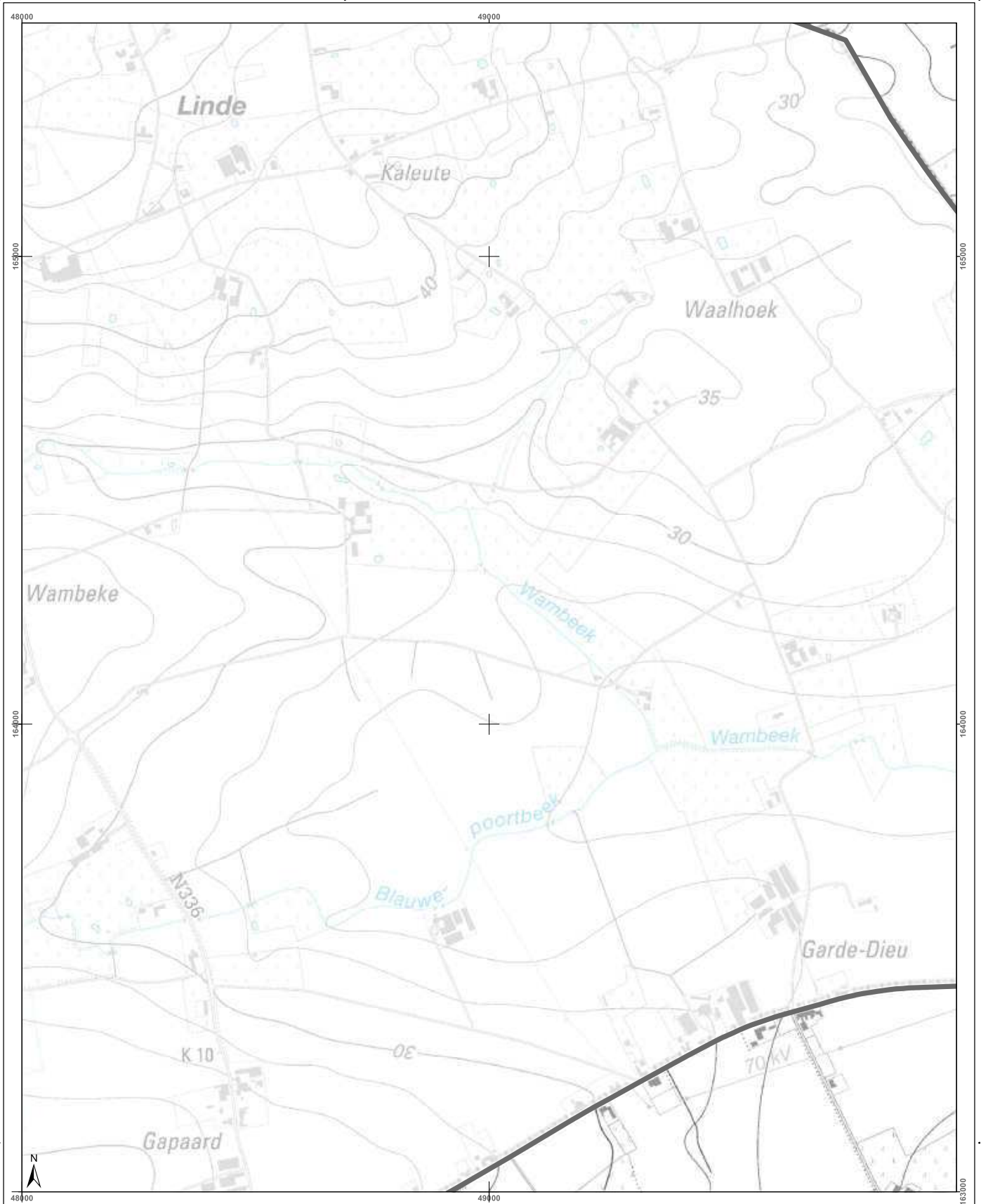

| | | | |
|---|--|-----------------------------------|--|
| <h3>Cartographie de l'aléa d'inondation</h3> <p>Vu pour être annexé à l'arrêté du Gouvernement wallon adoptant les cartographies des zones soumises à l'aléa d'inondation</p> <p>Pour le Gouvernement wallon, Le Ministre-Président de la Région wallonne,</p> <p>Ets DI RUPO</p> <p>Edité le 14 février 2021, version approuvée suite à l'enquête publique</p> <p>Cartographie dressée par le Service public de Wallonie - SPW ASNE - Direction des Cours d'Eau non navigables Cartographie réalisée sous la responsabilité du Groupe Transversal Inondations (GTI)</p> <p>Par délégation pour délivrance de copie conforme,</p> <p>Point de plan : IGN Top100 © Institut géographique national - IGN - 1/10.000 - 2020 Système de projection : Lambert belge 1012</p> <p>En collaboration avec:</p> <p>http://geoportail.wallonie.be Contact : g.inondations@spw.wallonie.be</p> <p>Echelle : 1 / 10.000</p> <p>Planche IGN : 28/6n-h</p> | <h4>Légende</h4> <p>Valeur de l'aléa d'inondation par débordement (zone)</p> <p>Faible (jaune) Moyen (orange) Elevé (rouge)</p> <p>Valeur de l'aléa d'inondation par ruissellement (axe)</p> <p>Faible (jaune) Moyen (orange) Elevé (rouge)</p> <p> Zone d'immersion temporaire ou bassin d'orage</p> <p> Cours d'eau Plan d'eau</p> | <h4>Planches IGN et communes</h4> | <h4>Districts et sous-bassins hydrographiques</h4> <p>ESCAUT MEUSE SEINE RHIN</p> <p>Sous-bassins hydrographiques Limites communales</p> |
|---|--|-----------------------------------|--|

Belgisch Staatsblad d.d. 24-03-2021

http://www.emis.vito.be

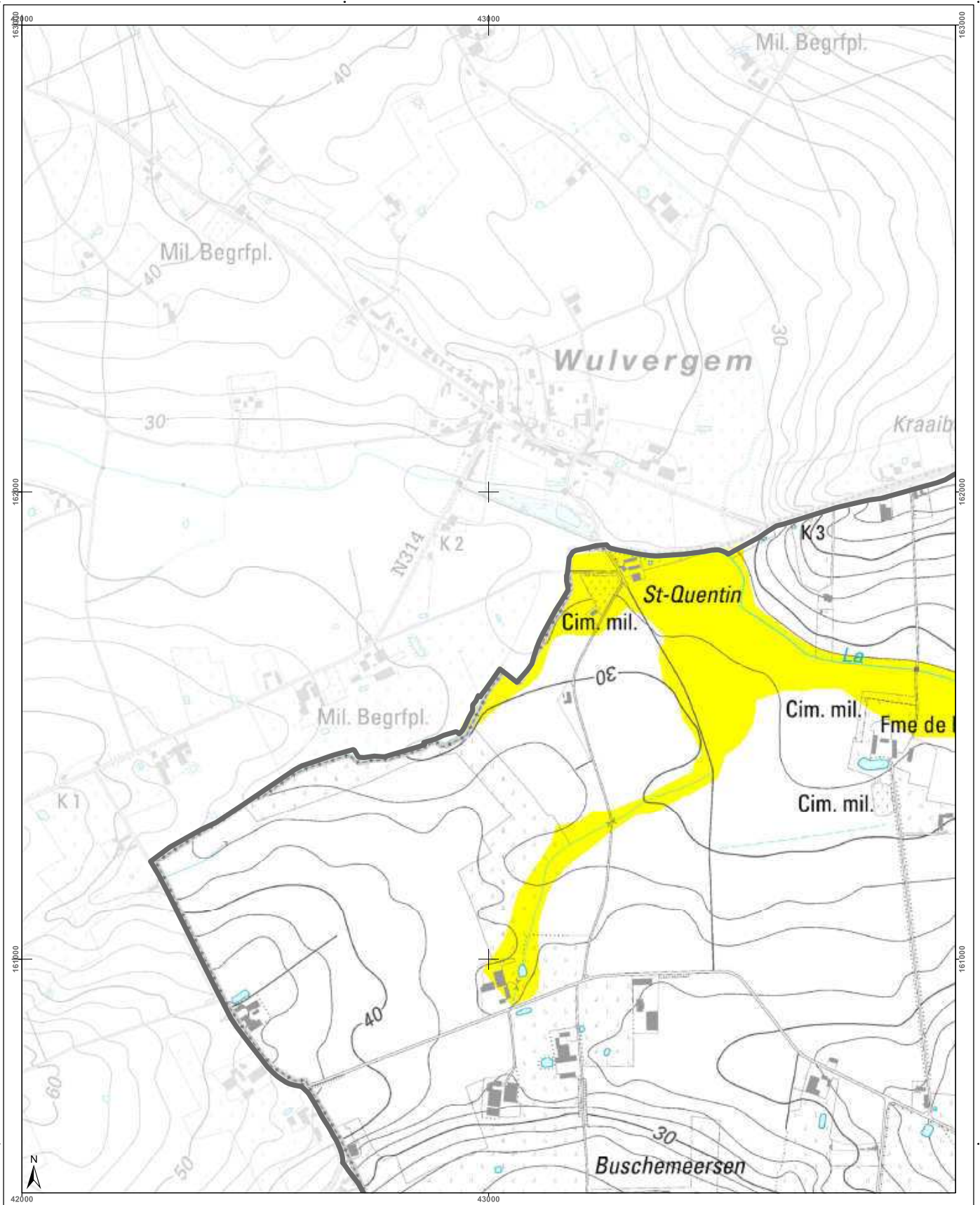

| | | | |
|---|---|-----------------------------------|--|
| <h3>Cartographie de l'aléa d'inondation</h3> <p>Vu pour être annexé à l'arrêté du Gouvernement wallon adoptant les cartographies des zones soumises à l'aléa d'inondation</p> <p>Pour le Gouvernement wallon, Le Ministre-Président de la Région wallonne,</p> <p>Ets DI RUPO</p> <p>Edité le 18 février 2021, version approuvée suite à l'enquête publique</p> <p>Cartographie dressée par le Service public de Wallonie - SPW ASNE - Direction des Cours d'Eau non navigables Cartographie réalisée sous la responsabilité du Groupe Transversal Inondations (GTI)</p> <p>Par délégation pour délivrance de copie conforme,</p> <p>http://geoportail.wallonie.be Contact : gti.inondations@spw.wallonie.be</p> <p>Echelle : 1 / 10.000</p> <p>Planche IGN : 28/6s-a</p> | <h4>Légende</h4> <p>Valeur de l'aléa d'inondation par débordement (zone)</p> <p>Faible (jaune) Moyen (orange) Élevé (rouge)</p> <p>Valeur de l'aléa d'inondation par ruissellement (axe)</p> <p>Faible (jaune) Moyen (orange) Élevé (rouge)</p> <p>Zone d'immersion temporaire ou bassin d'orage</p> <p>Cours d'eau Plan d'eau</p> <p>Font en plan : IGN Top 100 © Institut géographique national - IGN - 110 000 - 2020 Système de projection : Lambert belge 1012</p> <p>En collaboration avec :</p> | <h4>Planches IGN et communes</h4> | <h4>Districts et sous-bassins hydrographiques</h4> <p>Escaut Meuse Seine Rhin</p> <p>Sous-bassin hydrographique Limites communales</p> |
|---|---|-----------------------------------|--|

Belgisch Staatsblad d.d. 24-03-2021

http://www.emis.vito.be

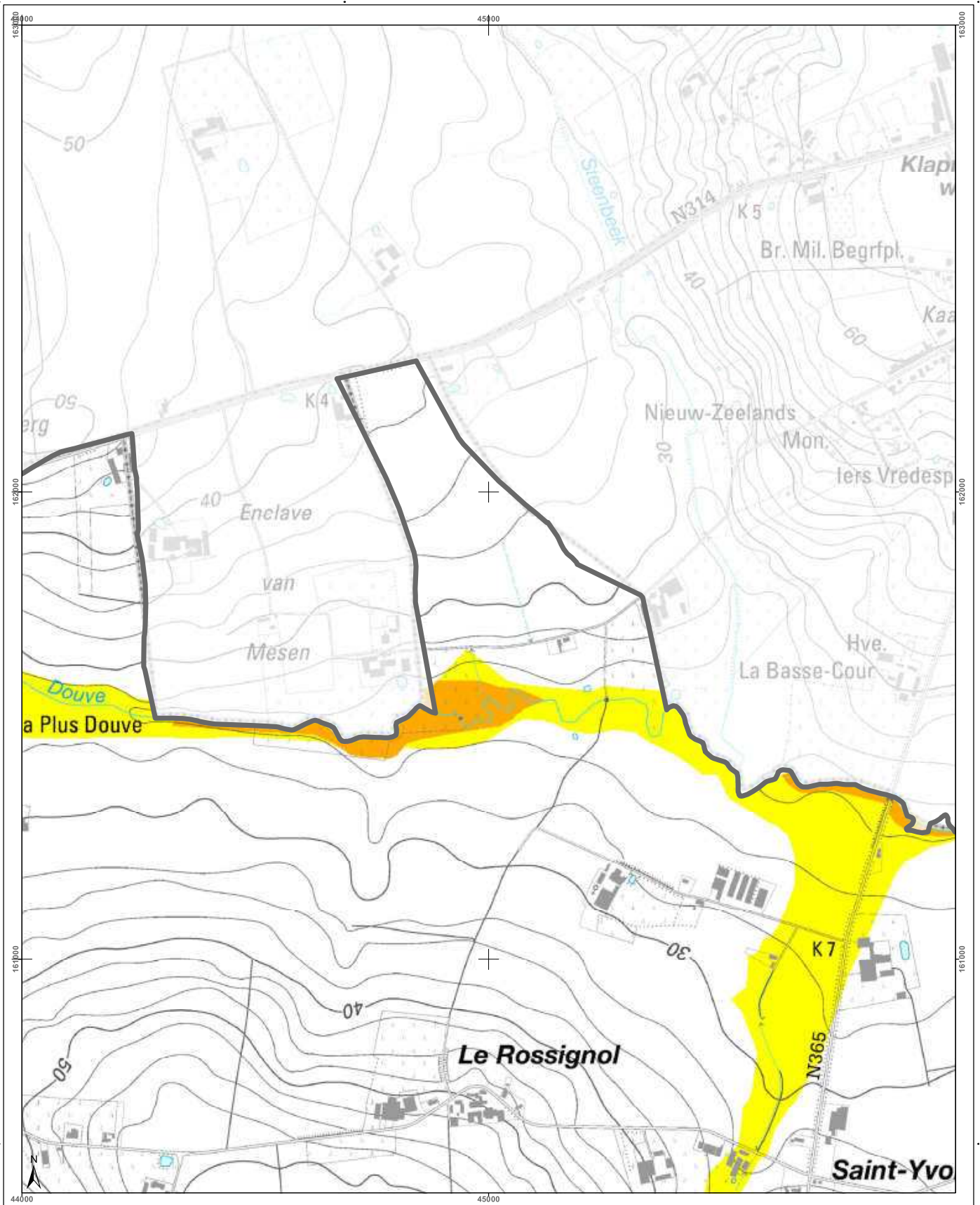

| | | | |
|--|---|--|---|
| <p>Cartographie de l'aléa d'inondation</p> <p>Vu pour être annexé à l'arrêté du Gouvernement wallon adoptant les cartographies des zones soumises à l'aléa d'inondation</p> <p>Pour le Gouvernement wallon, Le Ministre-Président de la Région wallonne,</p> <p>Ets DI RUPO</p> <p>Edité le 18 février 2021, version approuvée suite à l'enquête publique</p> <p>Cartographie dressée par le Service public de Wallonie - SPW ASNE - Direction des Cours d'Eau non navigables Cartographie réalisée sous la responsabilité du Groupe Transversal Inondations (GTI)</p> <p>Par délégation pour délivrance de copie conforme,</p> <p>http://geoportail.wallonie.be Contact : gtondations@spw.wallonie.be</p> <p>Echelle : 1 / 10.000</p> <p>Planche IGN : 28/6s-b</p> | <p>Légende</p> <p>Valeur de l'aléa d'inondation par débordement (zone)</p> <p>Faible (jaune) Moyen (orange) Elevé (rouge)</p> <p>Valeur de l'aléa d'inondation par ruissellement (axe)</p> <p>Faible (jaune) Moyen (orange) Elevé (rouge)</p> <p>Zone d'immersion temporaire ou bassin d'orage</p> <p>Cours d'eau Plan d'eau</p> <p>En collaboration avec: UCL, IGN, IREUL</p> | <p>Planches IGN et communes</p> | <p>Districts et sous-bassins hydrographiques</p> <p>Limites communales</p> |
|--|---|--|---|

Belgisch Staatsblad d.d. 24-03-2021

http://www.emis.vito.be

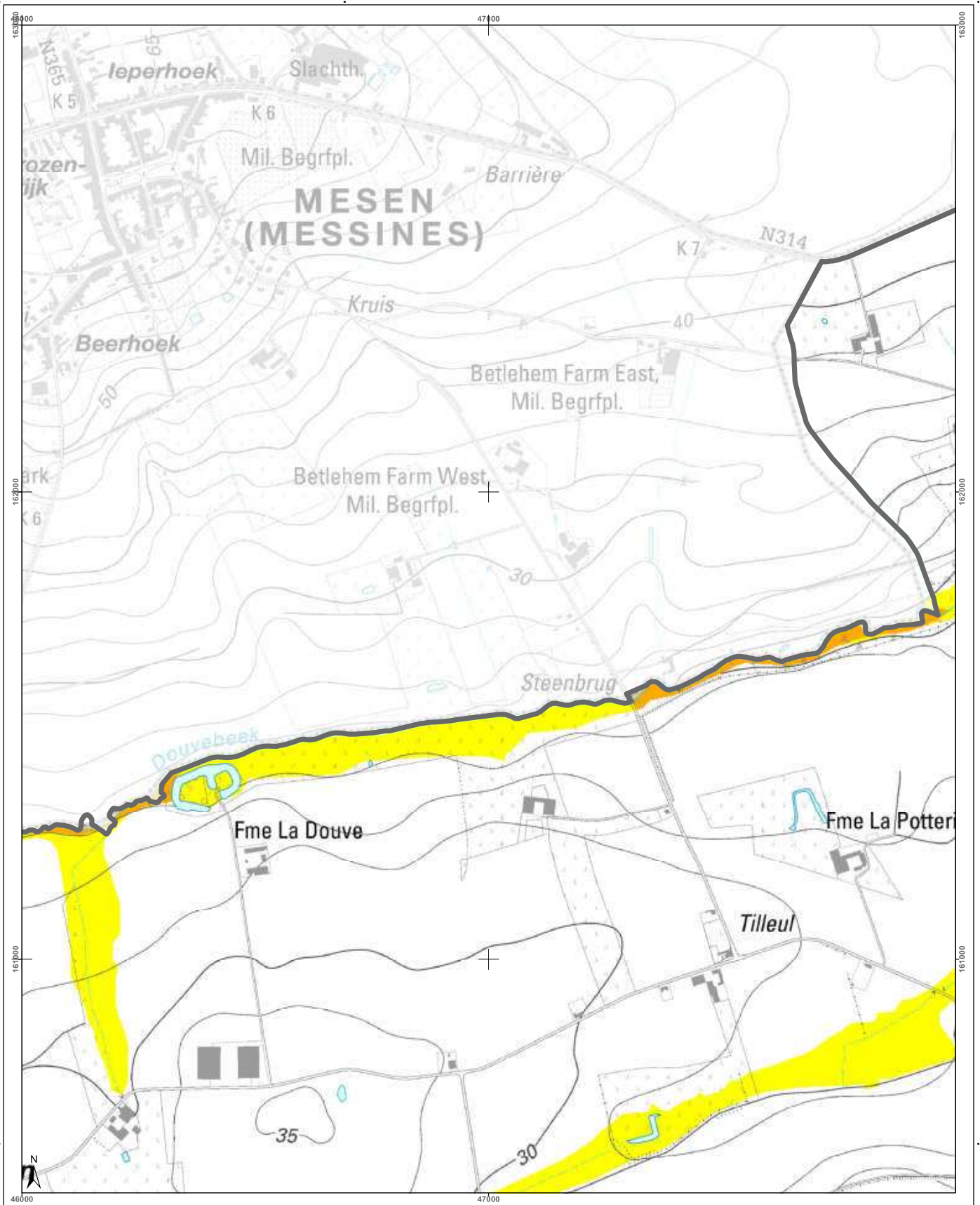

| | | | |
|---|---|-----------------------------------|---|
| <h3>Cartographie de l'aléa d'inondation</h3> <p>Vu pour être annexé à l'arrêté du Gouvernement wallon adoptant les cartographies des zones soumises à l'aléa d'inondation</p> <p>Pour le Gouvernement wallon, Le Ministre-Président de la Région wallonne,</p> <p>Ets DI RUPO</p> <p>Edité le 12 février 2021, version approuvée suite à l'enquête publique</p> <p>Cartographie dressée par le Service public de Wallonie - SPW ASNE - Direction des Cours d'Eau non navigables Cartographie réalisée sous la responsabilité du Groupe Transversal Inondations (GTI)</p> <p>Par délégation pour délivrance de copie conforme,</p> <p>http://geoportail.wallonie.be Contact : gtondations@spw.wallonie.be</p> <p>Echelle : 1 / 10.000</p> <p>Planche IGN : 28/6s-c</p> | <h3>Légende</h3> <p>Valeur de l'aléa d'inondation par débordement (zone)</p> <p>Faible (jaune) Moyen (orange) Elevé (rouge)</p> <p>Valeur de l'aléa d'inondation par ruissellement (axe)</p> <p>Faible (jaune) Moyen (orange) Elevé (rouge)</p> <p>Zone d'immersion temporaire ou bassin d'orage</p> <p>Cours d'eau Plan d'eau</p> <p>Point de repère IGN Top100 © Institut géographique national - IGN - 110 200 - 2020 Système de projection : Lambert belge 1012</p> <p>En collaboration avec :</p> | <h3>Planches IGN et communes</h3> | <h3>Districts et sous-bassins hydrographiques</h3> <p>Sous-bassins hydrographiques Limites communales</p> |
|---|---|-----------------------------------|---|

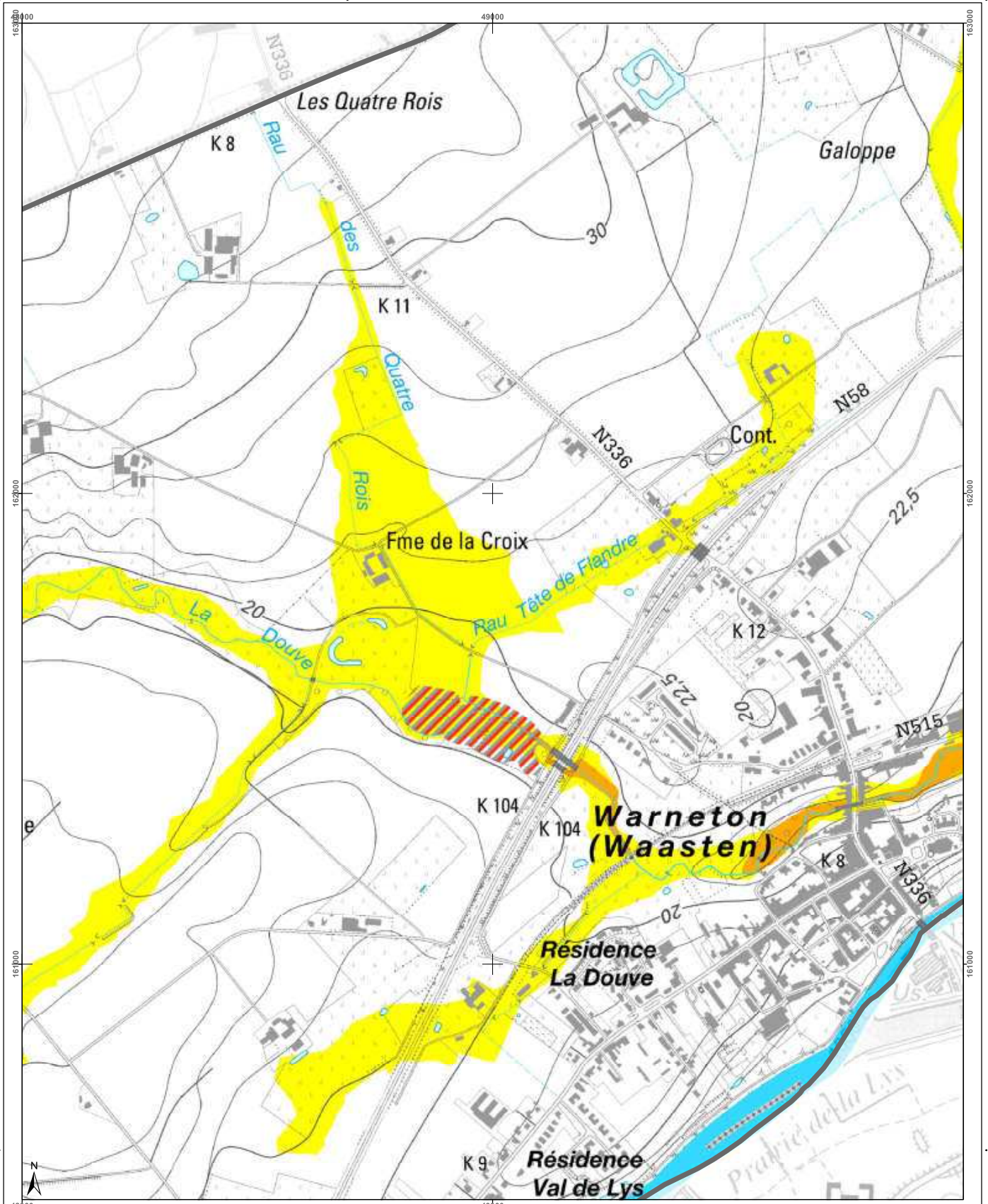

| | | | | | | | | | | | | | |
|--|--|---|---------|---------|---------|---------|---------|---------|---------|---------|---------|---------|---|
| <h3>Cartographie de l'aléa d'inondation</h3> <p>Vu pour être annexé à l'arrêté du Gouvernement wallon adoptant les cartographies des zones soumises à l'aléa d'inondation</p> <p>Pour le Gouvernement wallon, Le Ministre-Président de la Région wallonne,</p> <p>Ets DI RUPO</p> <p>Edité le 12 février 2021, version approuvée suite à l'enquête publique</p> <p>Cartographie dressée par le Service public de Wallonie - SPW ASNE - Direction des Cours d'Eau non navigables Cartographie réalisée sous la responsabilité du Groupe Transversal Inondations (GTI)</p> <p>Par délégation pour délivrance de copie conforme.</p> <p>http://geoportail.wallonie.be Contact : gti@ondations@spw.wallonie.be</p> <p>Echelle : 1 / 10.000</p> | <h3>Légende</h3> <p>Valeur de l'aléa d'inondation par débordement (zone)</p> <p>Faible (jaune) Moyen (orange) Elevé (rouge)</p> <p>Valeur de l'aléa d'inondation par ruissellement (axe)</p> <p>Faible (jaune) Moyen (orange) Elevé (rouge)</p> <p>Zone d'immersion temporaire ou bassin d'orage (hachures rouges)</p> <p>Cours d'eau (bleu) Plan d'eau (bleu clair)</p> <p>Font: espas - IGN Top100 © Institut géographique national - IGN - 110 000 - 2020 Système de projection: Lambert belge 1012</p> <p>En collaboration avec: </p> | <h3>Planches IGN et communes</h3> <table border="1"> <tr> <td>28/6s-b</td> <td>28/6s-c</td> <td>28/6s-d</td> <td>28/7s-a</td> <td>28/7s-b</td> </tr> <tr> <td>28/6s-f</td> <td>28/6s-g</td> <td>28/6s-h</td> <td>28/7n-e</td> <td>28/7n-f</td> </tr> </table> | 28/6s-b | 28/6s-c | 28/6s-d | 28/7s-a | 28/7s-b | 28/6s-f | 28/6s-g | 28/6s-h | 28/7n-e | 28/7n-f | <h3>Districts et sous-bassins hydrographiques</h3> <p>Districts: ESCAUT, MEUSE, SEINE, RHIN</p> <p>Sous-bassins hydrographiques</p> <p>Limites communales</p> |
| 28/6s-b | 28/6s-c | 28/6s-d | 28/7s-a | 28/7s-b | | | | | | | | | |
| 28/6s-f | 28/6s-g | 28/6s-h | 28/7n-e | 28/7n-f | | | | | | | | | |

Belgisch Staatsblad d.d. 24-03-2021

http://www.emis.vito.be

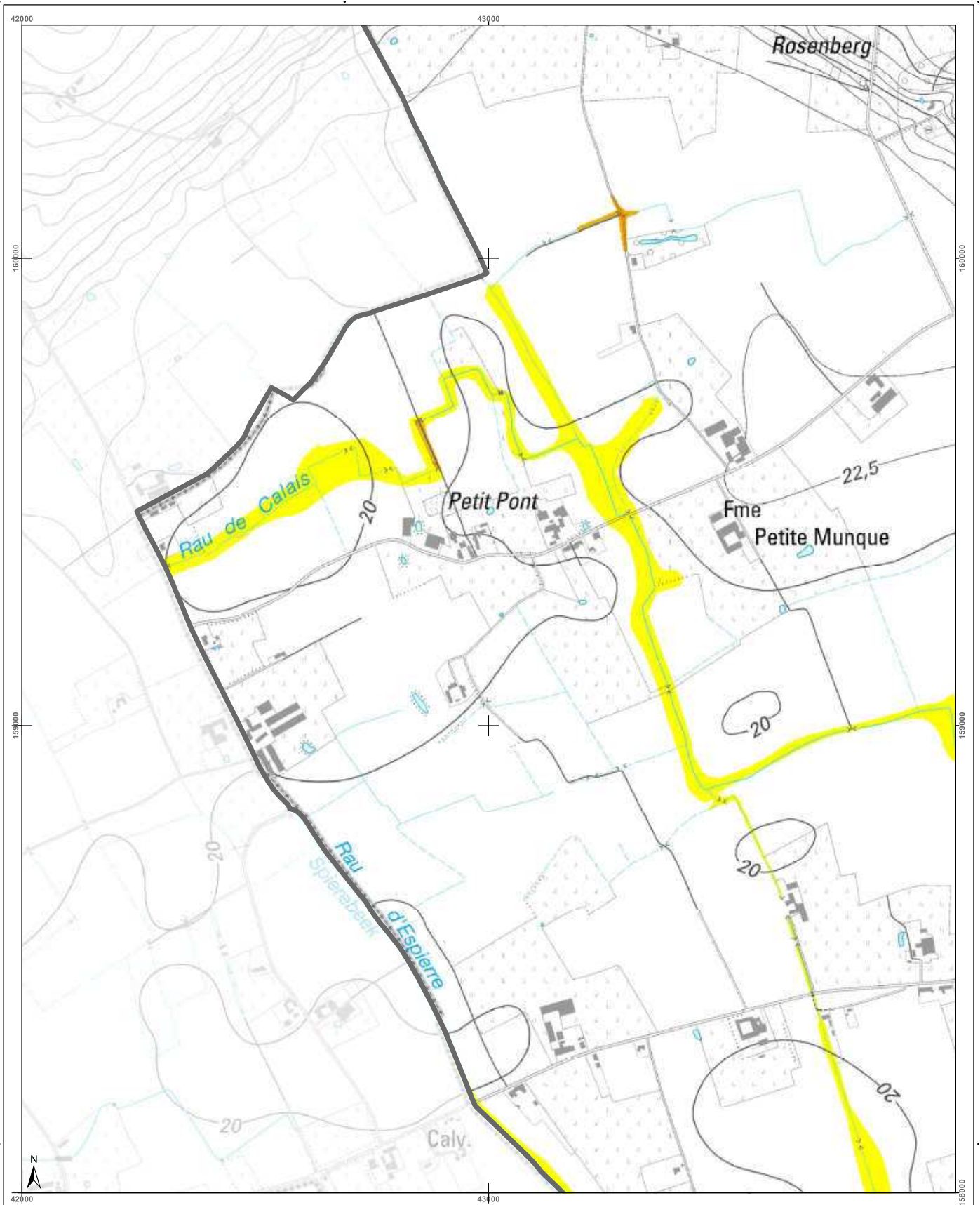

| | | | | | | | | | | | | |
|---|---|---|---------|---------|---------|---------|---------|---------|---------|---------|---------|--|
| <h3>Cartographie de l'aléa d'inondation</h3> <p>Vu pour être annexé à l'arrêté du Gouvernement wallon adoptant les cartographies des zones soumises à l'aléa d'inondation</p> <p>Par le Gouvernement wallon, Le Ministre-Président de la Région wallonne,</p> <p>Ets DI RUPO</p> <p>Editer de 18 février 2021, version approuvée suite à l'enquête publique</p> <p>Cartographie dressée par le Service public de Wallonie - SPW ASNE - Direction des Cours d'Eau non navigables Cartographie réalisée sous la responsabilité du Groupe Transversal Inondations (GTI)</p> <p>Par délégation pour délivrance de copie conforme,</p> <p>http://geoportail.wallonie.be Contact : gtimondations@spw.wallonie.be</p> <p>Echelle : 1 / 10.000</p> <p>Planche IGN : 28/6s-e</p> | <h4>Légende</h4> <p>Valeur de l'aléa d'inondation par débordement (zone)</p> <p>Faible (jaune) Moyen (orange) Élevé (rouge)</p> <p>Valeur de l'aléa d'inondation par ruissellement (axe)</p> <p>Faible (jaune) Moyen (orange) Élevé (rouge)</p> <p>Zone d'immersion temporaire ou bassin d'orage</p> <p>Cours d'eau Plan d'eau</p> <p>Font en plan - IGN Top100 © Institut géographique national - IGN - 110 000 - 2020 Système de projection : Lambert belge 1012</p> <p>En collaboration avec:</p> | <h4>Planches IGN et communes</h4> <table border="1"> <tr> <td>28/6s-a</td> <td>28/6s-b</td> <td>28/6s-c</td> </tr> <tr> <td>28/6s-e</td> <td>28/6s-f</td> <td>28/6s-g</td> </tr> <tr> <td>36/2n-a</td> <td>36/2n-b</td> <td>36/2n-c</td> </tr> </table> | 28/6s-a | 28/6s-b | 28/6s-c | 28/6s-e | 28/6s-f | 28/6s-g | 36/2n-a | 36/2n-b | 36/2n-c | <h4>Districts et sous-bassins hydrographiques</h4> <p>Sous-bassins hydrographiques</p> <p>Limites communales</p> |
| 28/6s-a | 28/6s-b | 28/6s-c | | | | | | | | | | |
| 28/6s-e | 28/6s-f | 28/6s-g | | | | | | | | | | |
| 36/2n-a | 36/2n-b | 36/2n-c | | | | | | | | | | |

Belgisch Staatsblad d.d. 24-03-2021

http://www.emis.vito.be

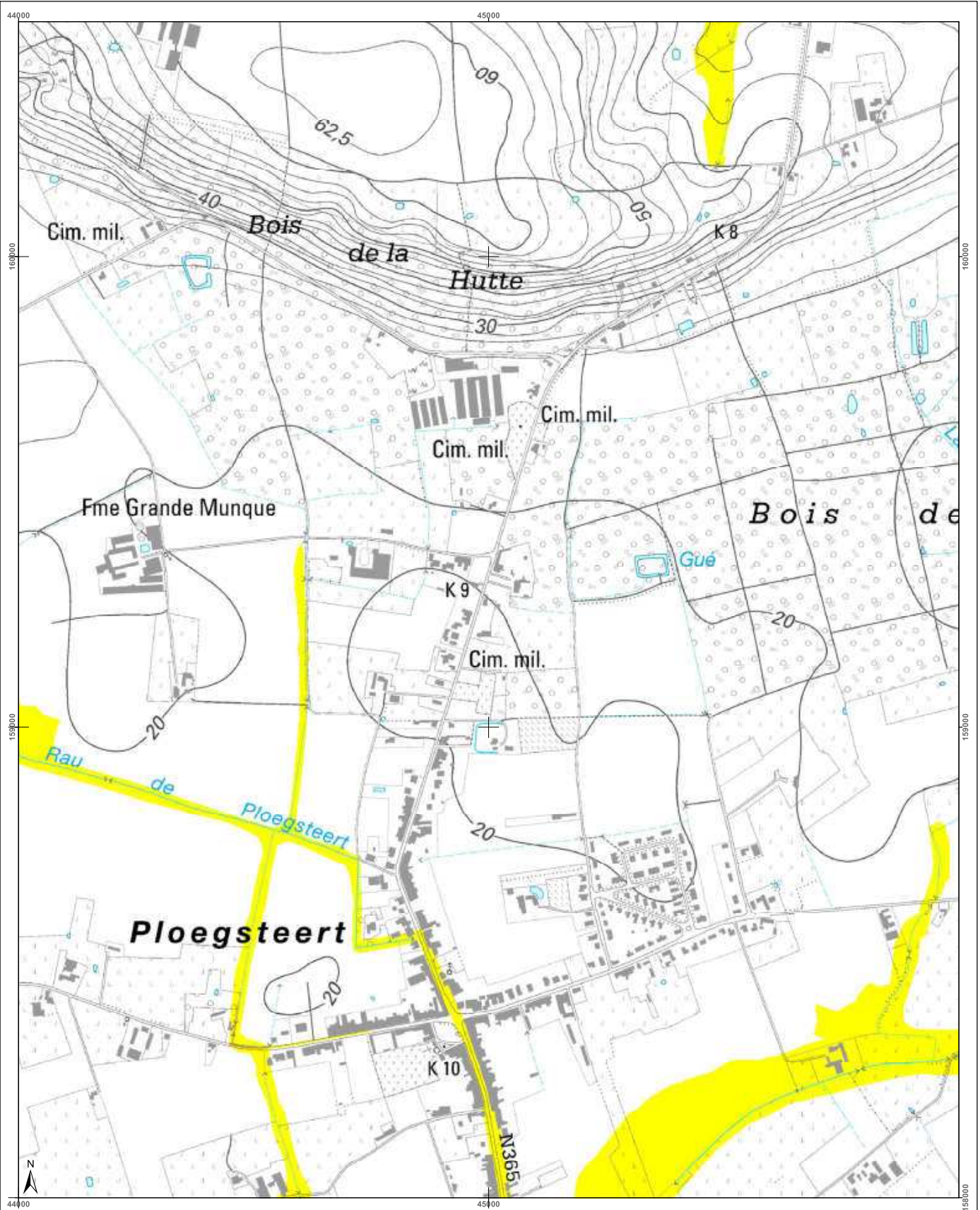

| | | | | | | | | | | | | | | | |
|--|---|--|---------|---------|---------|---------|---------|---------|---------|---------|---------|---------|---------|---------|--|
| <h3>Cartographie de l'aléa d'inondation</h3> <p>Vu pour être annexé à l'arrêté du Gouvernement wallon adoptant les cartographies des zones soumises à l'aléa d'inondation</p> <p>Par le Gouvernement wallon, Le Ministre Président de la Région wallonne,</p> <p>Ets DI RUPO</p> <p>Editer de 18 février 2021, version approuvée suite à enquête publique</p> <p>Cartographie dressée par le Service public de Wallonie - SPW ASNE - Direction des Cours d'Eau non navigables Cartographie réalisée sous la responsabilité du Groupe Transversal Inondations (GTI)</p> <p>Par délégation pour délivrance de copie conforme,</p> <p>http://geoportail.wallonie.be http://inondations@spw.wallonie.be</p> <p>Contact : http://geoportail.wallonie.be inondations@spw.wallonie.be</p> <p>Echelle : 1 / 10.000</p> <p>Pianche IGN : 28/6s-f</p> | <h3>Légende</h3> <p>Valeur de l'aléa d'inondation par débordement (zone)</p> <p>Faible (jaune) Moyen (orange) Elevé (rouge)</p> <p>Valeur de l'aléa d'inondation par ruissellement (axe)</p> <p>Faible (jaune) Moyen (orange) Elevé (rouge)</p> <p>Zone d'immersion temporaire ou bassin d'orage</p> <p>Cours d'eau Plan d'eau</p> <p>Font en plan : IGN Top 100 © Institut géographique national - IGN - 110 200 - 2020 Système de projection : Lambert belge 1012</p> <p>En collaboration avec :</p> | <h3>Planches IGN et communes</h3> <table border="1"> <tr> <td>28/6s-a</td> <td>28/6s-b</td> <td>28/6s-c</td> <td>28/6s-d</td> </tr> <tr> <td>28/6s-e</td> <td>28/6s-f</td> <td>28/6s-g</td> <td>28/6s-h</td> </tr> <tr> <td>36/2n-a</td> <td>36/2n-b</td> <td>36/2n-c</td> <td>36/2n-d</td> </tr> </table> | 28/6s-a | 28/6s-b | 28/6s-c | 28/6s-d | 28/6s-e | 28/6s-f | 28/6s-g | 28/6s-h | 36/2n-a | 36/2n-b | 36/2n-c | 36/2n-d | <h3>Districts et sous-bassins hydrographiques</h3> <p>Sous-bassins hydrographiques</p> <p>Limites communales</p> |
| 28/6s-a | 28/6s-b | 28/6s-c | 28/6s-d | | | | | | | | | | | | |
| 28/6s-e | 28/6s-f | 28/6s-g | 28/6s-h | | | | | | | | | | | | |
| 36/2n-a | 36/2n-b | 36/2n-c | 36/2n-d | | | | | | | | | | | | |

Belgisch Staatsblad d.d. 24-03-2021

http://www.emis.vito.be

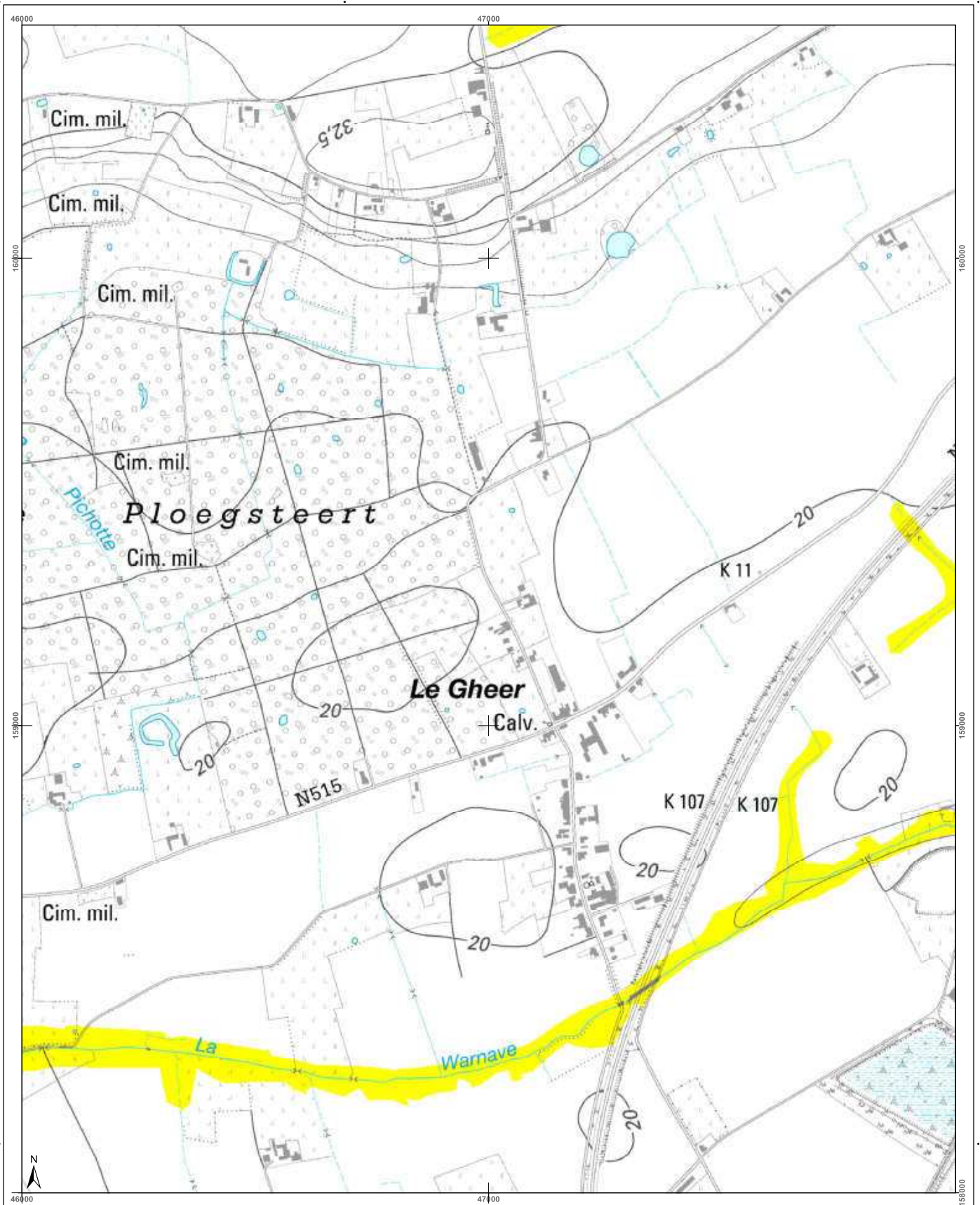

| | | | | | | | | | | | | | | | | | | |
|---|---|---|---------|---------|---------|---------|---------|---------|---------|---------|---------|--|---------|---------|---------|---------|--|---|
| <h3>Cartographie de l'aléa d'inondation</h3> <p>Vu pour être annexé à l'arrêté du Gouvernement wallon adoptant les cartographies des zones soumises à l'aléa d'inondation</p> <p>Par le Gouvernement wallon, Le Ministre Président de la Région wallonne,</p> <p>Ets DI RUPO</p> <p>Editer de 12 février 2021, version approuvée suite à l'enquête publique</p> <p>Cartographie dressée par le Service public de Wallonie - SPW ASNE - Direction des Cours d'Eau non navigables Cartographie actualisée sous la responsabilité du Groupe Transversal Inondations (GTI)</p> <p>Par délégation pour la délivrance de copie conforme,</p> <p>http://geoportail.wallonie.be Contact : g_inondations@spw.wallonie.be</p> <p>Echelle : 1 / 10.000</p> | <h3>Légende</h3> <p>Valeur de l'aléa d'inondation par débordement (zone)</p> <p>Faible (jaune) Moyen (orange) Elevé (rouge)</p> <p>Valeur de l'aléa d'inondation par ruissellement (axe)</p> <p>Faible (jaune) Moyen (orange) Elevé (rouge)</p> <p>Zone d'immersion temporaire ou bassin d'orage</p> <p>Cours d'eau Plan d'eau</p> <p>En collaboration avec: </p> | <h3>Planches IGN et communes</h3> <table border="1"> <tr> <td>28/6s-a</td> <td>28/6s-b</td> <td>28/6s-c</td> <td>28/6s-d</td> <td>28/7s-a</td> </tr> <tr> <td>28/6s-e</td> <td>28/6s-f</td> <td>28/6s-g</td> <td>28/6s-h</td> <td></td> </tr> <tr> <td>36/2n-a</td> <td>36/2n-b</td> <td>36/2n-c</td> <td>36/2n-d</td> <td></td> </tr> </table> | 28/6s-a | 28/6s-b | 28/6s-c | 28/6s-d | 28/7s-a | 28/6s-e | 28/6s-f | 28/6s-g | 28/6s-h | | 36/2n-a | 36/2n-b | 36/2n-c | 36/2n-d | | <h3>Districts et sous-bassins hydrographiques</h3> <p>Sous-bassins hydrographiques Limites communales</p> |
| 28/6s-a | 28/6s-b | 28/6s-c | 28/6s-d | 28/7s-a | | | | | | | | | | | | | | |
| 28/6s-e | 28/6s-f | 28/6s-g | 28/6s-h | | | | | | | | | | | | | | | |
| 36/2n-a | 36/2n-b | 36/2n-c | 36/2n-d | | | | | | | | | | | | | | | |

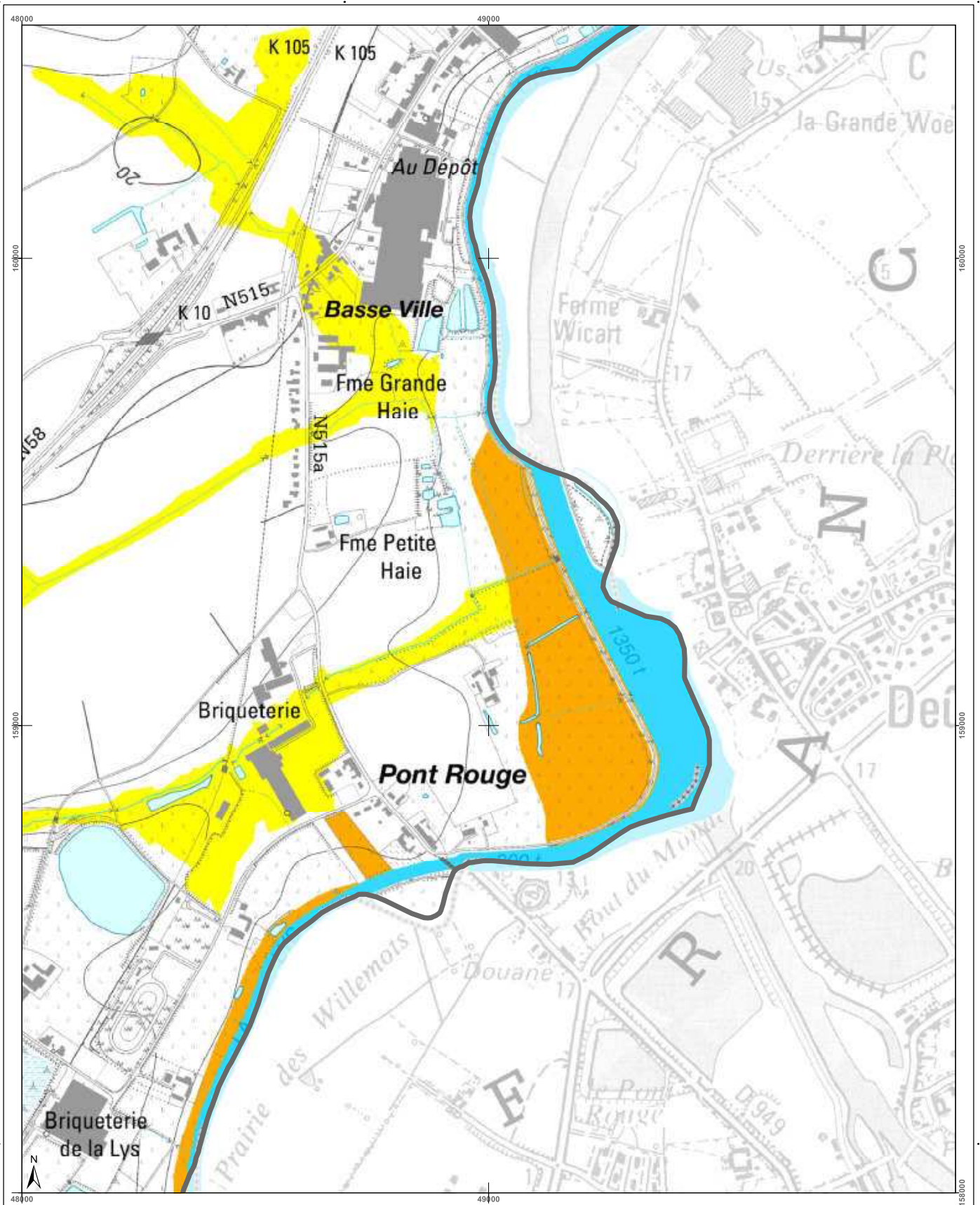

| | | | |
|---|--|-----------------------------------|--|
| <h3>Cartographie de l'aléa d'inondation</h3> <p>Vu pour être annexé à l'arrêté du Gouvernement wallon adoptant les cartographies des zones soumises à l'aléa d'inondation</p> <p>Par le Gouvernement wallon, Le Ministre Président de la Wallonie,</p> <p>Ets DI RUPO</p> <p>Editer de 18 février 2021, version approuvée suite à l'enquête publique</p> <p>Cartographie dressée par le Service public de Wallonie - SPW ASNE - Direction des Cours d'Eau non navigables Cartographie réalisée sous la responsabilité du Groupe Transversal Inondations (GTI)</p> <p>Par délégation pour délivrance de copie conforme,</p> <p>Point de plan : IGN Top100 © Institut géographique national - IGN - 1/10.000 - 2020 Système de projection : Lambert belge 1012</p> <p>En collaboration avec:</p> <p>http://geoportail.wallonie.be http://inondations@spw.wallonie.be</p> <p>Echelle : 1 / 10.000</p> <p>Planche IGN : 28/6s-h</p> | <h4>Légende</h4> <p>Valeur de l'aléa d'inondation par débordement (zone)</p> <p>Faible (jaune) Moyen (orange) Elevé (rouge)</p> <p>Valeur de l'aléa d'inondation par ruissellement (axe)</p> <p>Faible (jaune) Moyen (orange) Elevé (rouge)</p> <p>Zone d'immersion temporaire ou bassin d'orage</p> <p>Cours d'eau Plan d'eau</p> | <h4>Planches IGN et communes</h4> | <h4>Districts et sous-bassins hydrographiques</h4> |
|---|--|-----------------------------------|--|

Belgisch Staatsblad d.d. 24-03-2021

http://www.emis.vito.be

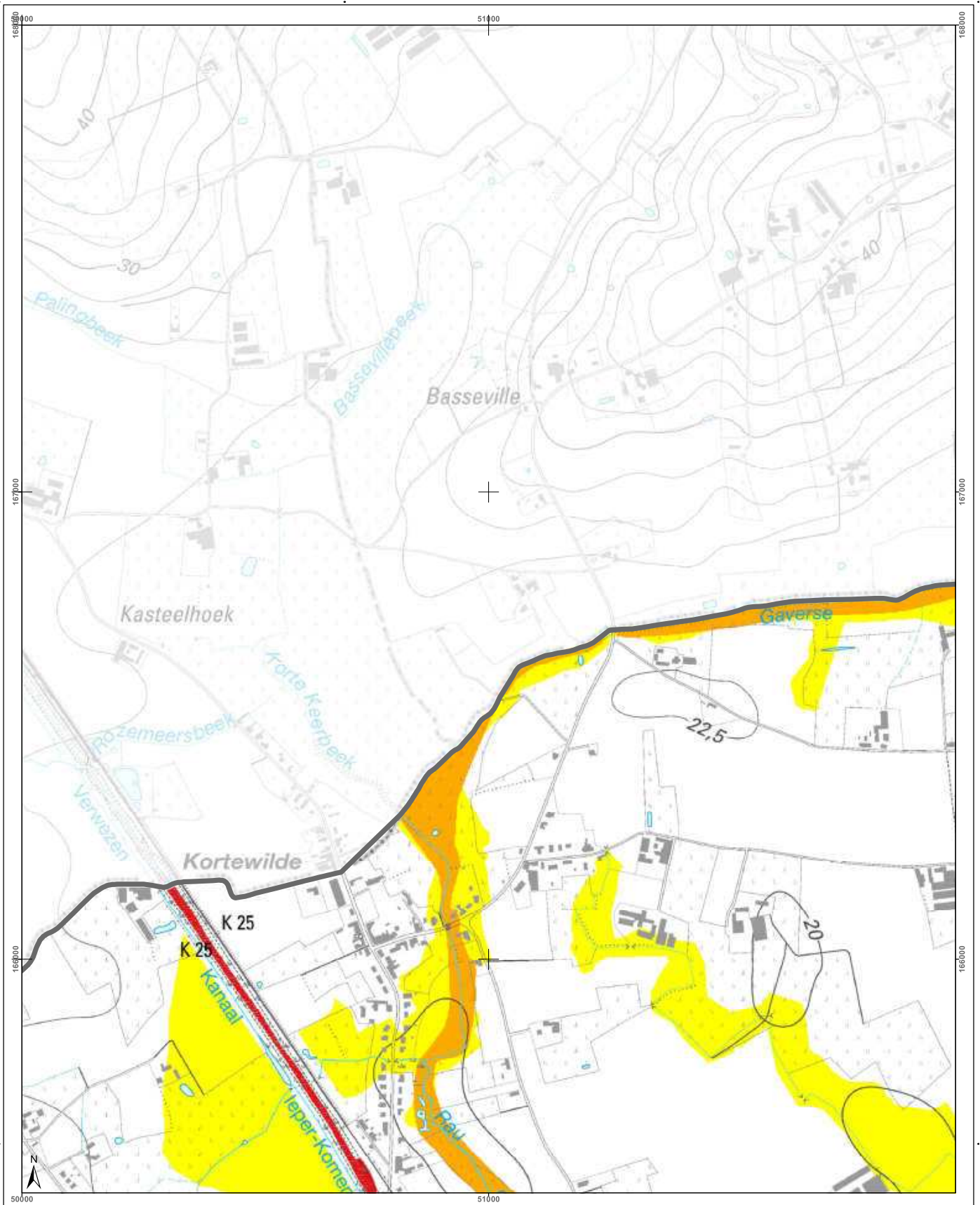

| | | | |
|---|--|-----------------------------------|--|
| <h3>Cartographie de l'aléa d'inondation</h3> <p>Vu pour être annexé à l'arrêté du Gouvernement wallon adoptant les cartographies des zones soumises à l'aléa d'inondation</p> <p>Par le Gouvernement wallon, Le Ministre-Président de la Région wallonne,</p> <p>Ets DI RUPO</p> <p>Editer de 18 février 2021, version approuvée suite à l'enquête publique</p> <p>Cartographie dressée par le Service public de Wallonie - SPW ASNE - Direction des Cours d'Eau non navigables Cartographie réalisée sous la responsabilité du Groupe Transversal Inondations (GTI)</p> <p>Par délégation pour délivrance de copie conforme,</p> <p>http://geoportail.wallonie.be Contact : g.inondations@spw.wallonie.be</p> <p>Echelle : 1 / 10.000</p> <p>Planche IGN : 28/7n-a</p> | <h4>Légende</h4> <p>Valeur de l'aléa d'inondation par débordement (zone)</p> <p>Faible (jaune) Moyen (orange) Elevé (rouge)</p> <p>Valeur de l'aléa d'inondation par ruissellement (axe)</p> <p>Faible (jaune) Moyen (orange) Elevé (rouge)</p> <p>Zone d'immersion temporaire ou bassin d'orage</p> <p>Cours d'eau (bleu) Plan d'eau (bleu clair)</p> <p>Font en plan : IGN Top100 © Institut géographique national - IGN - 110 000 - 2020 Système de projection : Lambert 1972</p> <p>En collaboration avec :</p> | <h4>Planches IGN et communes</h4> | <h4>Districts et sous-bassins hydrographiques</h4> <p>Sous-bassins hydrographiques</p> <p>Limites communales</p> |
|---|--|-----------------------------------|--|

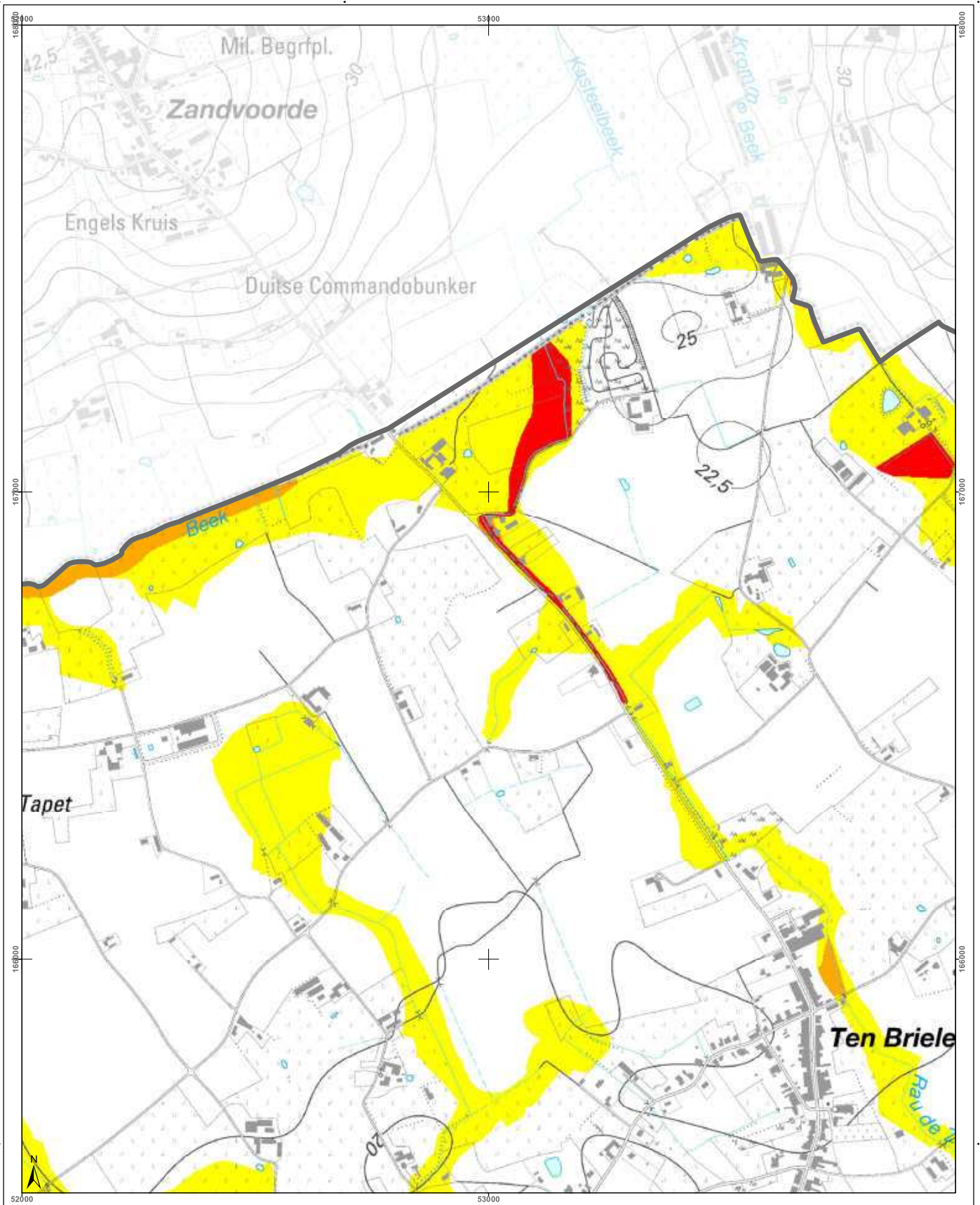

| | | | |
|---|--|-----------------------------------|--|
| <h3>Cartographie de l'aléa d'inondation</h3> <p>Vu pour être annexé à l'arrêté du Gouvernement wallon adoptant les cartographies des zones soumises à l'aléa d'inondation</p> <p>Par le Gouvernement wallon, Le Ministre-Président de la Région wallonne,</p> <p>Ets DI RUPO</p> <p>Editer de 12 février 2021, version approuvée suite à l'enquête publique</p> <p>Cartographie dressée par le Service public de Wallonie - SPW ASNE - Direction des Cours d'Eau non navigables Cartographie réalisée sous la responsabilité du Groupe Transversal Inondations (GTI)</p> <p>Par délégation pour délivrance de copie conforme,</p> <p>http://geoportail.wallonie.be http://inondations.spw.wallonie.be</p> <p>Contact : gis@inondations.spw.wallonie.be</p> <p>Echelle : 1 / 10.000</p> <p>Planche IGN : 28/7n-b</p> | <h4>Légende</h4> <p>Valeur de l'aléa d'inondation par débordement (zone)</p> <p>Faible (jaune) Moyen (orange) Elevé (rouge)</p> <p>Valeur de l'aléa d'inondation par ruissellement (axe)</p> <p>Faible (jaune) Moyen (orange) Elevé (rouge)</p> <p>Zone d'immersion temporaire ou bassin d'orage</p> <p>Cours d'eau Plan d'eau</p> <p>Font en plan : IGN Top100 © Institut géographique national - IGN - 1/10.000 - 2020 Système de projection : Lambert belge 1972</p> <p>En collaboration avec :</p> | <h4>Planches IGN et communes</h4> | <h4>Districts et sous-bassins hydrographiques</h4> <p>Sous-bassins hydrographiques</p> <p>Limites communales</p> |
|---|--|-----------------------------------|--|

Belgisch Staatsblad d.d. 24-03-2021

http://www.emis.vito.be

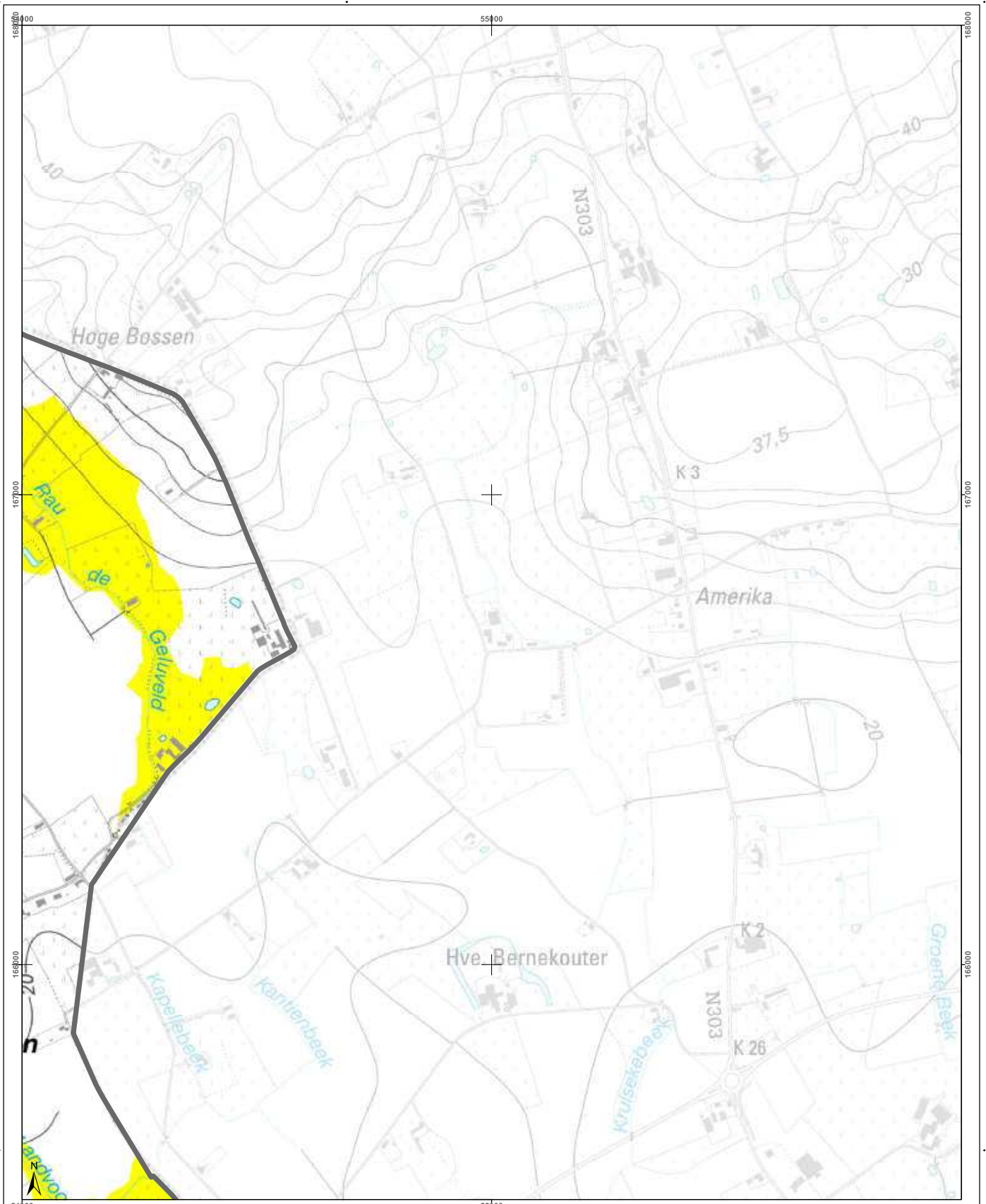

| | | | |
|---|--|-----------------------------------|--|
| <h3>Cartographie de l'aléa d'inondation</h3> <p>Vu pour être annexé à l'arrêté du Gouvernement wallon adoptant les cartographies des zones soumises à l'aléa d'inondation</p> <p>Pour le Gouvernement wallon, Le Ministre-Président de la Wallonie,</p> <p>Ets DI RUPO</p> <p>Edité le 18 février 2021, version approuvée suite à l'enquête publique</p> <p>Cartographie dressée par le Service public de Wallonie - SPW ASNE - Direction des Cours d'Eau et des Régions Cartographie réalisée sous la responsabilité du Groupe Transversal Inondations (GTI)</p> <p>Par délégation pour délivrance de copie conforme,</p> <p>http://geoportail.wallonie.be Contact : gtondations@spw.wallonie.be</p> <p>Echelle : 1 / 10.000</p> | <h3>Légende</h3> <p>Valeur de l'aléa d'inondation par débordement (zone)</p> <p>Faible (jaune) Moyen (orange) Elevé (rouge)</p> <p>Valeur de l'aléa d'inondation par ruissellement (axe)</p> <p>Faible (jaune) Moyen (orange) Elevé (rouge)</p> <p>Zone d'immersion temporaire ou bassin d'orage</p> <p>Cours d'eau Plan d'eau</p> <p>En collaboration avec :</p> | <h3>Planches IGN et communes</h3> | <h3>Districts et sous-bassins hydrographiques</h3> <p>Sous-bassins hydrographiques</p> <p>Limites communales</p> |
|---|--|-----------------------------------|--|

Belgisch Staatsblad d.d. 24-03-2021

http://www.emis.vito.be

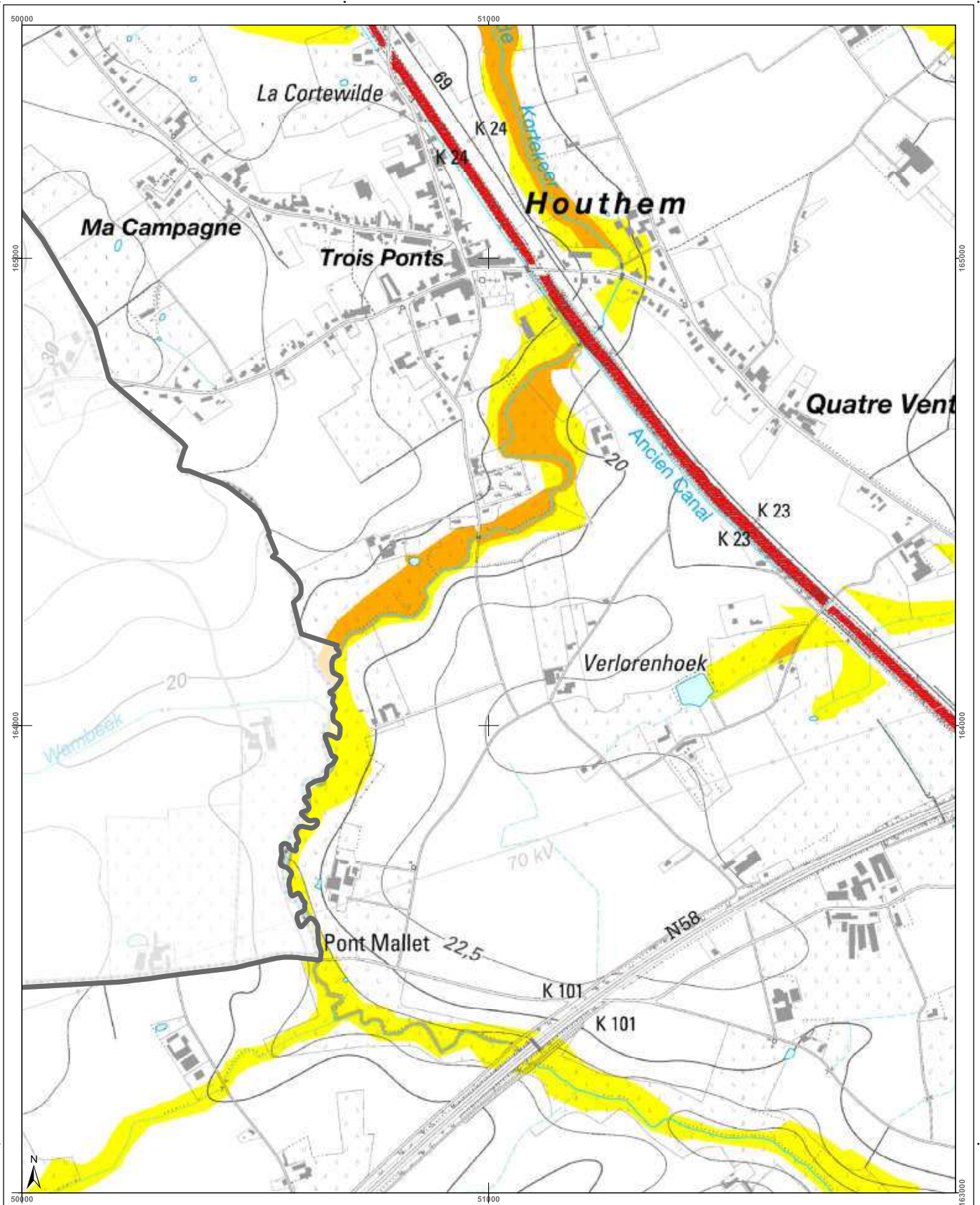

| | | | |
|--|---|-----------------------------------|--|
| <h3>Cartographie de l'aléa d'inondation</h3> <p>Vu pour être annexé à l'arrêté du Gouvernement wallon adoptant les cartographies des zones soumises à l'aléa d'inondation</p> <p>Pour le Gouvernement wallon, Le Ministre Président de la Wallonie,</p> <p>Ets DI RUPO</p> <p>Edité le 18 février 2021, version approuvée suite à l'enquête publique</p> <p>Cartographie dressée par le Service public de Wallonie - SPW ASNE - Direction des Cours d'Eau non navigables Cartographie réalisée sous la responsabilité du Groupe Transversal Inondations (GTI)</p> <p>Par délégation pour l'exécution de la copie conforme,</p> <p>http://geoportail.wallonie.be Contact : g.inondations@spw.wallonie.be</p> <p>Echelle : 1 / 10.000</p> <p>Planche IGN : 28/7n-e</p> | <h3>Légende</h3> <p>Valeur de l'aléa d'inondation par débordement (zone)</p> <p>Faible (jaune) Moyen (orange) Elevé (rouge)</p> <p>Valeur de l'aléa d'inondation par ruissellement (axe)</p> <p>Faible (jaune) Moyen (orange) Elevé (rouge)</p> <p>Zone d'immersion temporaire au bassin d'orage</p> <p>Cours d'eau</p> <p>Point de repère IGN Top100 © Institut géographique national - IGN - 110 000 - 2020 Système de projection : Lambert belge 1012</p> <p>En collaboration avec :</p> | <h3>Planches IGN et communes</h3> | <h3>Districts et sous-bassins hydrographiques</h3> |
|--|---|-----------------------------------|--|

Belgisch Staatsblad d.d. 24-03-2021

http://www.emis.vito.be

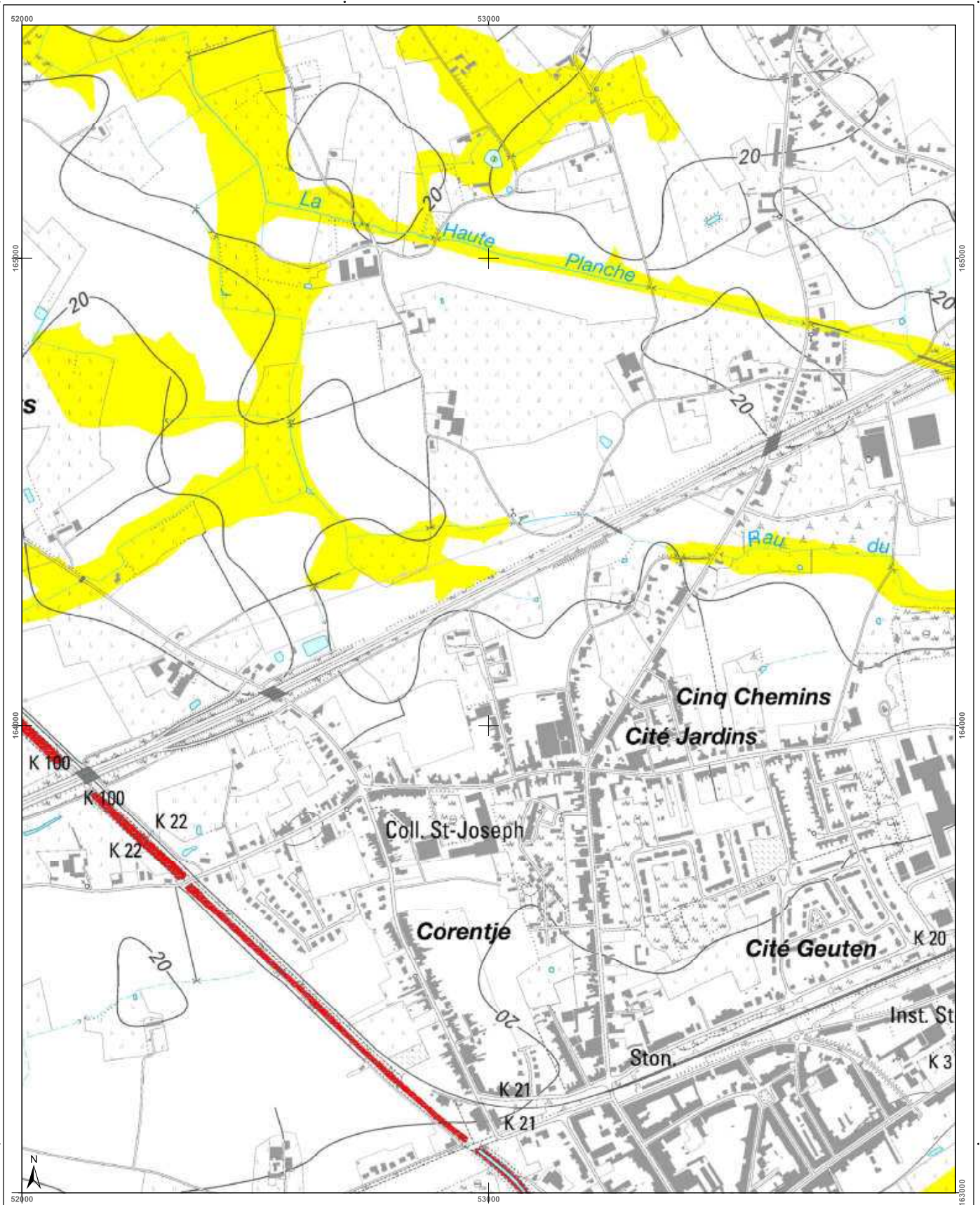

| | | | |
|---|--|-----------------------------------|---|
| <h3>Cartographie de l'aléa d'inondation</h3> <p>Vu pour être annexé à l'arrêté du Gouvernement wallon adoptant les cartographies des zones soumises à l'aléa d'inondation</p> <p>Pour le Gouvernement wallon, Le Ministre-Président de la Région wallonne,</p> <p>Ets DI RUPO</p> <p>Editer de 18 février 2021, version approuvée suite à l'enquête publique</p> <p>Cartographie dressée par le Service public de Wallonie - SPW ASNE - Direction des Cours d'Eau non navigables Cartographie réalisée sous la responsabilité du Groupe Transversal Inondations (GTI)</p> <p>Par délégation pour délivrance de copie conforme,</p> <p>http://geoportail.wallonie.be Contact : g.inondations@spw.wallonie.be</p> <p>Echelle : 1 / 10.000</p> <p>Planche IGN : 287n-1</p> | <h3>Légende</h3> <p>Valeur de l'aléa d'inondation par débordement (zone)</p> <p>Faible (jaune) Moyen (orange) Elevé (rouge)</p> <p>Valeur de l'aléa d'inondation par ruissellement (axe)</p> <p>Faible (jaune) Moyen (orange) Elevé (rouge)</p> <p>Zone d'immersion temporaire ou bassin d'orage</p> <p>Cours d'eau Plan d'eau</p> <p>Font: es-pain IGN Top100 © Institut géographique national - IGN - 1/10.000 - 2020 Système de projection: Lambert belge 1012</p> <p>En collaboration avec: </p> | <h3>Planches IGN et communes</h3> | <h3>Districts et sous-bassins hydrographiques</h3> <p>Sous-bassin hydrographique Limites communales</p> |
|---|--|-----------------------------------|---|

Belgisch Staatsblad d.d. 24-03-2021

http://www.emis.vito.be

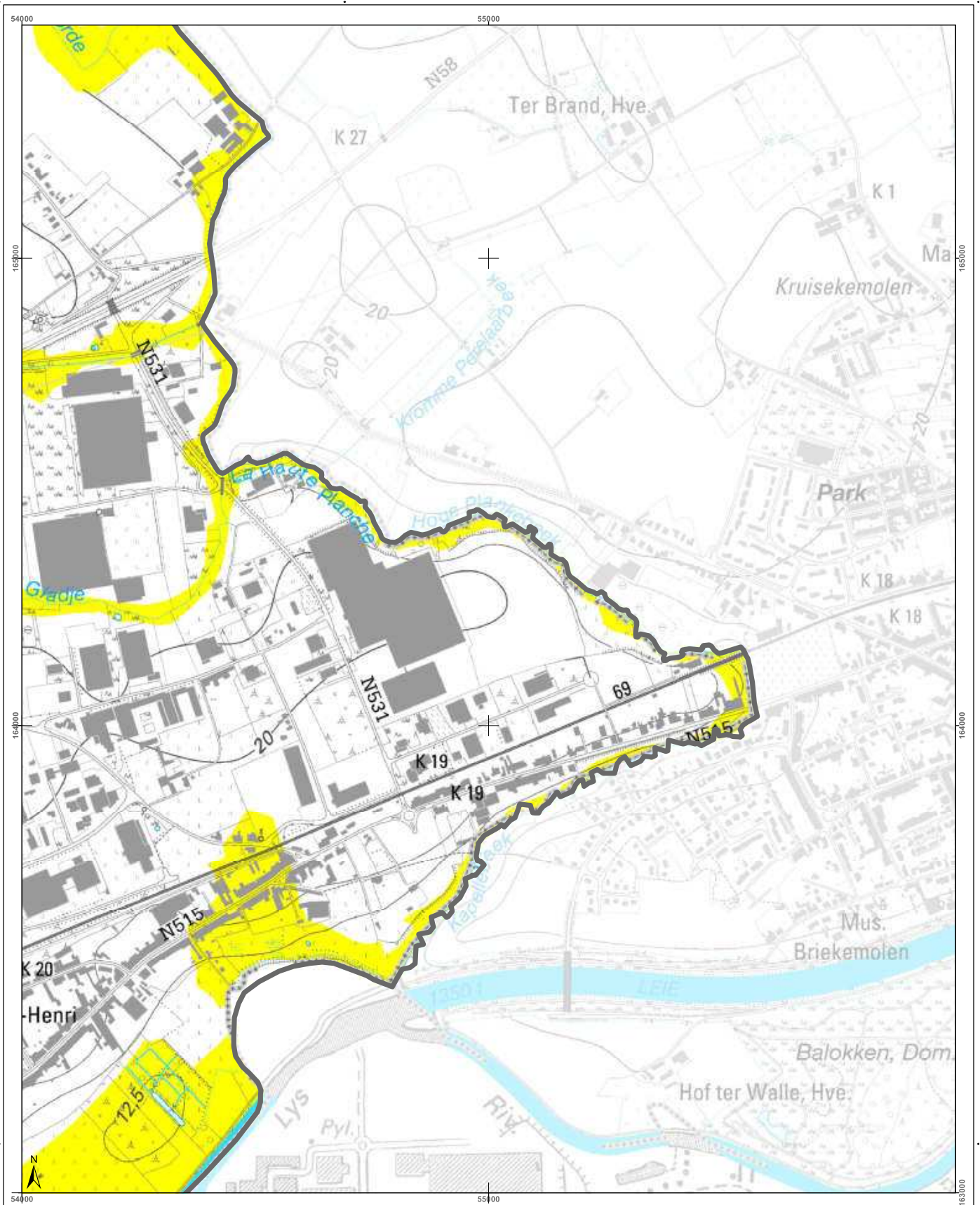

| | | | | | | | | | | | | |
|--|---|--|--------|--------|--------|--------|--------|--------|--------|--------|--------|--|
| <h3>Cartographie de l'aléa d'inondation</h3> <p>Vu pour être annexé à l'arrêté du Gouvernement wallon adoptant les cartographies des zones soumises à l'aléa d'inondation</p> <p>Pour le Gouvernement wallon, Le Ministre-Président de la Région wallonne,</p> <p>Ets DI RUPO</p> <p>Eden de 18 février 2021, remis approuvé suite à l'enquête publique</p> <p>Cartographie dressée par le Service public de Wallonie - SPW ASNE - Direction des Cours d'Eau et des Régions Cartographie réalisée sous la responsabilité du Groupe Transversal Inondations (GTI)</p> <p>Par délégation pour délivrance de copie conforme,</p> <p>http://geoportail.wallonie.be http://inondations@spw.wallonie.be</p> <p>Contact : http://geoportail.wallonie.be http://inondations@spw.wallonie.be</p> <p>Echelle : 1 / 10.000</p> | <h3>Légende</h3> <p>Valeur de l'aléa d'inondation par débordement (zone)</p> <p>Faible (jaune) Moyen (orange) Elevé (rouge)</p> <p>Valeur de l'aléa d'inondation par ruissellement (axe)</p> <p>Faible (jaune) Moyen (orange) Elevé (rouge)</p> <p>Zone d'immersion temporaire ou bassin d'orage</p> <p>Cours d'eau Plan d'eau</p> <p>© Institut géographique national - IGN - 110 000 - 2020 Système de projection : Lambert 1972</p> <p>En collaboration avec :</p> | <h3>Planches IGN et communes</h3> <table border="1"> <tr> <td>287n-a</td> <td>287n-b</td> <td>287n-c</td> </tr> <tr> <td>287n-d</td> <td>287n-f</td> <td>287n-g</td> </tr> <tr> <td>287s-a</td> <td>287s-b</td> <td>287s-c</td> </tr> </table> | 287n-a | 287n-b | 287n-c | 287n-d | 287n-f | 287n-g | 287s-a | 287s-b | 287s-c | <h3>Districts et sous-bassins hydrographiques</h3> <p>Sous-bassins hydrographiques</p> <p>Limites communales</p> |
| 287n-a | 287n-b | 287n-c | | | | | | | | | | |
| 287n-d | 287n-f | 287n-g | | | | | | | | | | |
| 287s-a | 287s-b | 287s-c | | | | | | | | | | |

Belgisch Staatsblad d.d. 24-03-2021

http://www.emis.vito.be

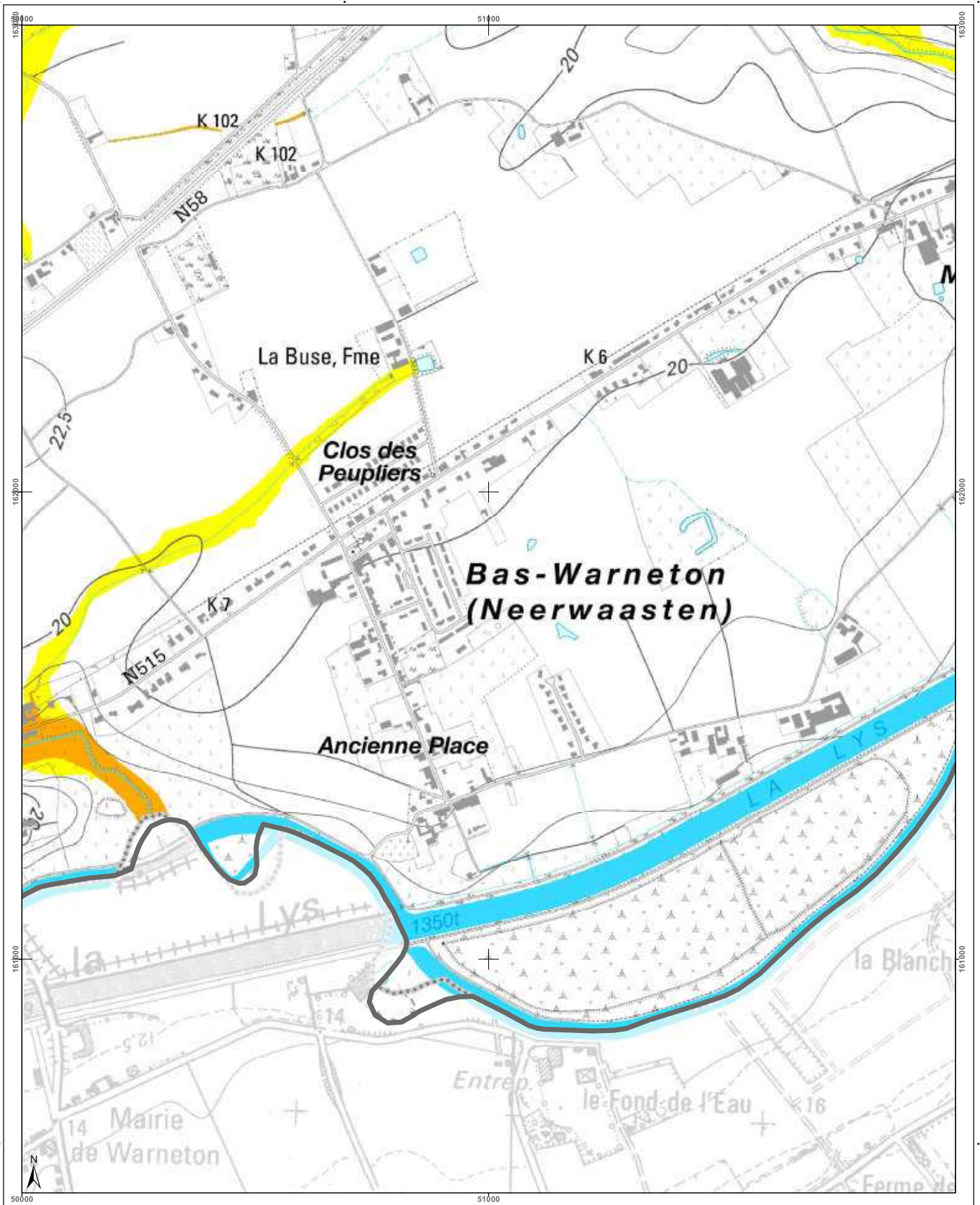

| Cartographie de l'aléa d'inondation | | Légende | Planches IGN et communes | Districts et sous-bassins hydrographiques |
|---|--|---|--------------------------|---|
| <p>Vu pour être annexé à l'arrêté du Gouvernement wallon adoptant les cartographies des zones soumises à l'aléa d'inondation</p> <p>Par le Gouvernement wallon, Le Ministre-Président de la Région wallonne,</p> <p>Ets DI RUPO</p> <p>Edité le 14 février 2021, version approuvée suite à l'enquête publique</p> <p>Cartographie dressée par le Service public de Wallonie - SPW ASNE - Direction des Cours d'Eau non navigables Cartographie réalisée sous la responsabilité du Groupe Transversal Inondations (GTI)</p> <p>Par délégation pour délivrance de copie conforme.</p> <p>Point de repère : IGN Top 100 © Institut géographique national - IGN - 110 000 - 2020 Système de projection : Lambert belge 1012</p> <p>En collaboration avec: </p> <p>http://geoportail.wallonie.be Contact : gtondations@spw.wallonie.be</p> | | <p>Valeur de l'aléa d'inondation par débordement (zone)</p> <p>Faible (jaune) Moyen (orange) Elevé (rouge)</p> <p>Valeur de l'aléa d'inondation par ruissellement (axe)</p> <p>Faible (jaune) Moyen (orange) Elevé (rouge)</p> <p> Zone d'immersion temporaire ou bassin d'orage</p> <p> Cours d'eau Plan d'eau</p> | | |
| <p>Echelle : 1 / 10.000</p> | | <p>Planche IGN : 28/7s-a</p> | | |

Belgisch Staatsblad d.d. 24-03-2021

http://www.emis.vito.be

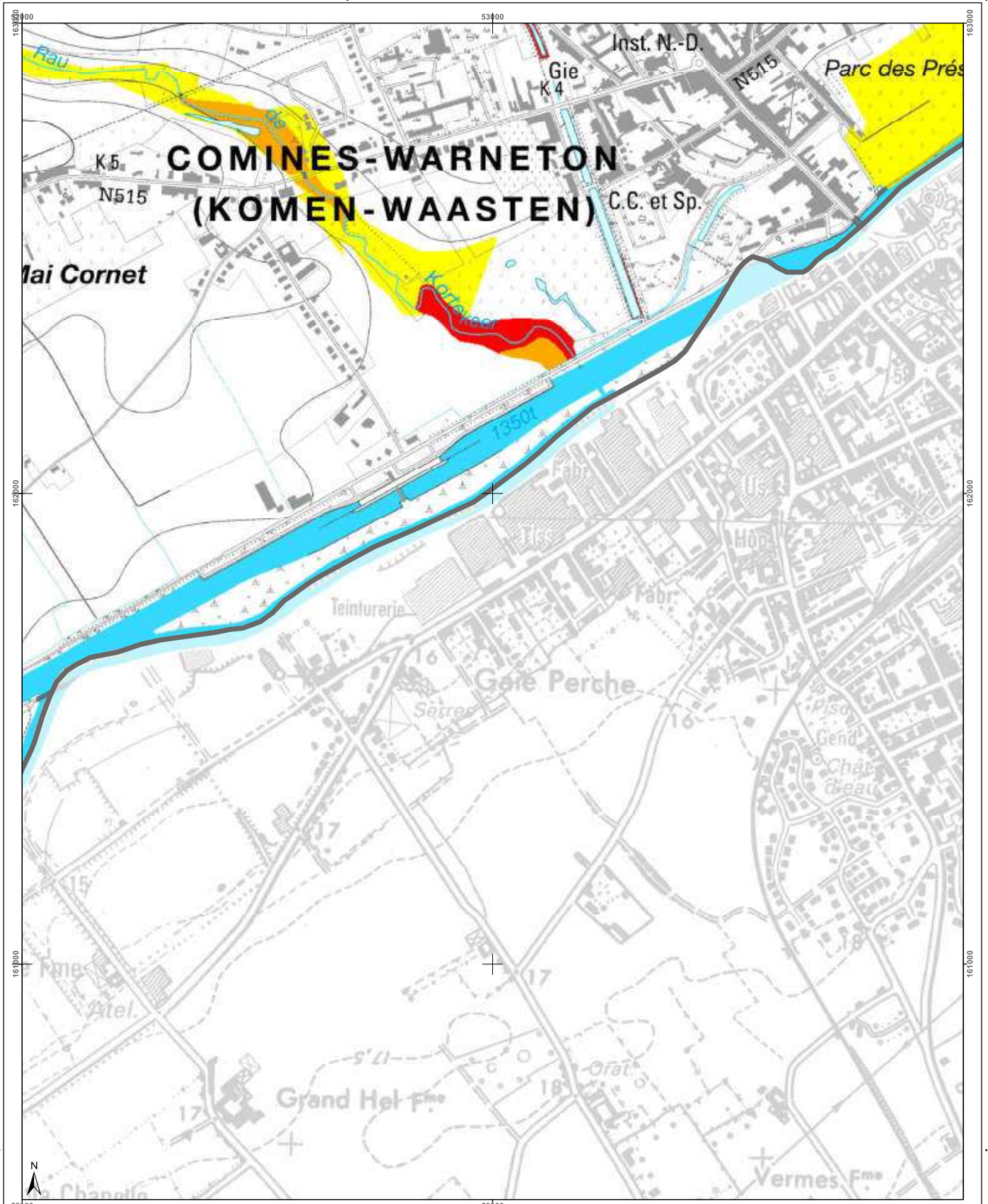

| | | | | | | | | | | | | | | | |
|--|--|---|---------|---------|---------|---------|---------|---------|---------|---------|---------|--|--|--|---|
| <h3>Cartographie de l'aléa d'inondation</h3> <p>Vu pour être annexé à l'arrêté du Gouvernement wallon adoptant les cartographies des zones soumises à l'aléa d'inondation</p> <p>Pour le Gouvernement wallon, Le Ministre-Président de la Région wallonne,</p> <p>Ets DI RUPO</p> <p>Editer de 18 février 2021, version approuvée suite à l'enquête publique</p> <p>Cartographie dressée par le Service public de Wallonie - SPW ASNE - Direction des Cours d'Eau non navigables Cartographie réalisée sous la responsabilité du Groupe Transversal Inondations (GTI)</p> <p>Par délégation pour délivrance de copie conforme,</p> <p>http://geoportail.wallonie.be Contact : g.inondations@spw.wallonie.be</p> <p>Echelle : 1 / 10.000</p> <p>Planche IGN : 28/7s-b</p> | <h3>Légende</h3> <p>Valeur de l'aléa d'inondation par débordement (zone)</p> <p>Faible (jaune) Moyen (orange) Elevé (rouge)</p> <p>Valeur de l'aléa d'inondation par ruissellement (axe)</p> <p>Faible (jaune) Moyen (orange) Elevé (rouge)</p> <p>Zone d'immersion temporaire ou bassin d'orage</p> <p>Cours d'eau (bleu) Plan d'eau (bleu clair)</p> <p>Font en plan : IGN Top100 © Institut géographique national - IGN - 1/10.000 - 2020 Système de projection : Lambert 1972</p> <p>En collaboration avec :</p> | <h3>Planches IGN et communes</h3> <table border="1"> <tr> <td>28/6n-h</td> <td>28/7n-e</td> <td>28/7n-f</td> <td>28/7n-g</td> </tr> <tr> <td>28/6s-d</td> <td>28/7s-a</td> <td>28/7s-b</td> <td>28/7s-c</td> </tr> <tr> <td>28/6s-h</td> <td></td> <td></td> <td></td> </tr> </table> | 28/6n-h | 28/7n-e | 28/7n-f | 28/7n-g | 28/6s-d | 28/7s-a | 28/7s-b | 28/7s-c | 28/6s-h | | | | <h3>Districts et sous-bassins hydrographiques</h3> <p>Districts et sous-bassins hydrographiques</p> <p>Limites communales</p> |
| 28/6n-h | 28/7n-e | 28/7n-f | 28/7n-g | | | | | | | | | | | | |
| 28/6s-d | 28/7s-a | 28/7s-b | 28/7s-c | | | | | | | | | | | | |
| 28/6s-h | | | | | | | | | | | | | | | |

Belgisch Staatsblad d.d. 24-03-2021

http://www.emis.vito.be

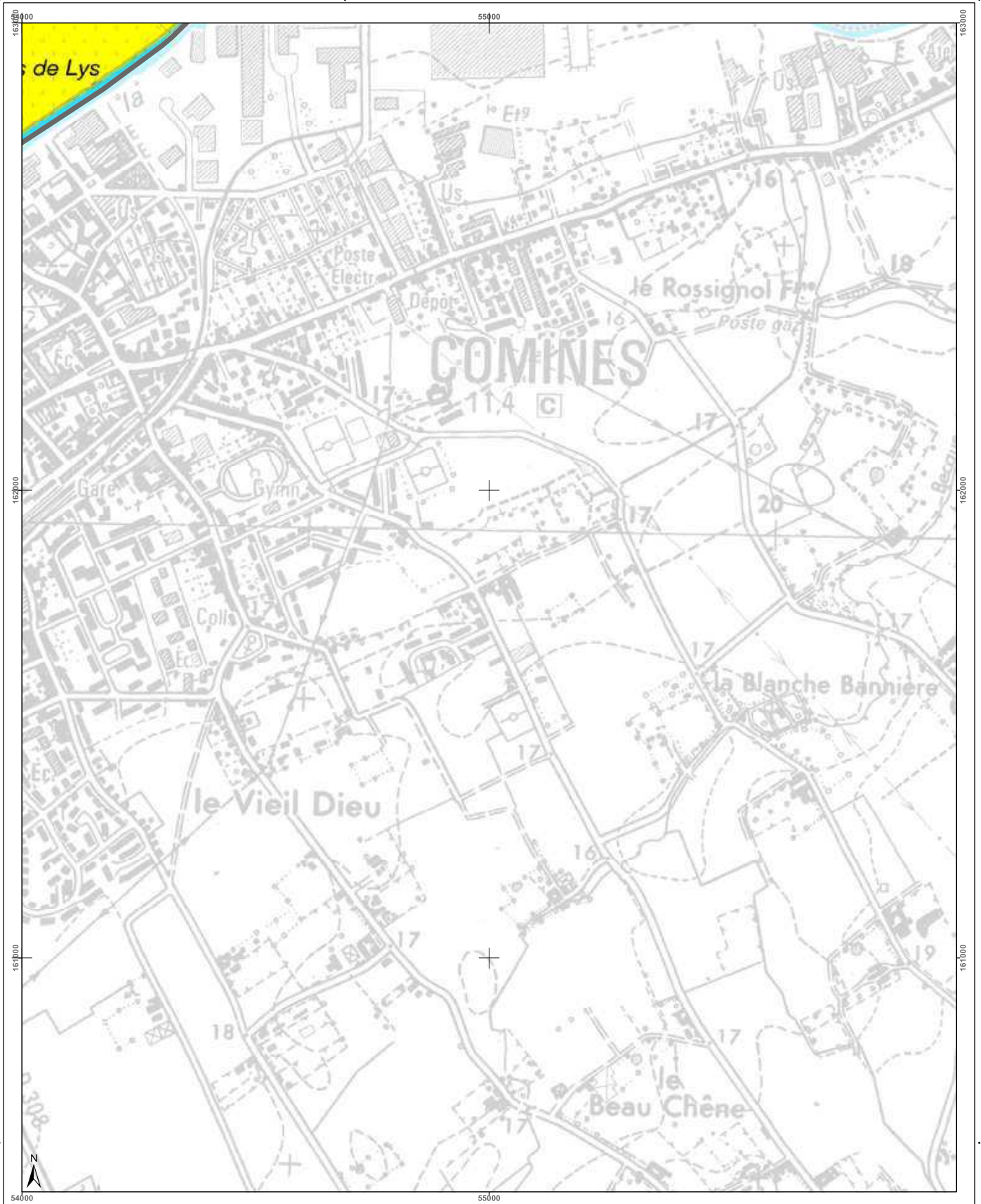

| | | | |
|--|--|-----------------------------------|--|
| <h3>Cartographie de l'aléa d'inondation</h3> <p>Vu pour être annexé à l'arrêté du Gouvernement wallon adoptant les cartographies des zones soumises à l'aléa d'inondation</p> <p>Pour le Gouvernement wallon, Le Ministre-Président de la Région wallonne,</p> <p>Ets DI RUPO</p> <p>Edité le 12 février 2021, version approuvée suite à l'enquête publique</p> <p>Cartographie dressée par le Service public de Wallonie - SPW ASNE - Direction des Cours d'Eau non navigables Cartographie réalisée sous la responsabilité du Groupe Transversal Inondations (GTI)</p> <p>Par délégation pour délivrance de copie conforme,</p> <p>http://geoportail.wallonie.be Contact : g.inondations@spw.wallonie.be</p> <p>Echelle : 1 / 10.000</p> | <h4>Légende</h4> <p>Valeur de l'aléa d'inondation par débordement (zone)</p> <p>Faible (jaune) Moyen (orange) Elevé (rouge)</p> <p>Valeur de l'aléa d'inondation par ruissellement (axe)</p> <p>Faible (jaune) Moyen (orange) Elevé (rouge)</p> <p>Zone d'immersion temporaire ou bassin d'orage</p> <p>Cours d'eau Plan d'eau</p> <p>En collaboration avec: </p> | <h4>Planches IGN et communes</h4> | <h4>Districts et sous-bassins hydrographiques</h4> |
|--|--|-----------------------------------|--|

Belgisch Staatsblad d.d. 24-03-2021

http://www.emis.vito.be

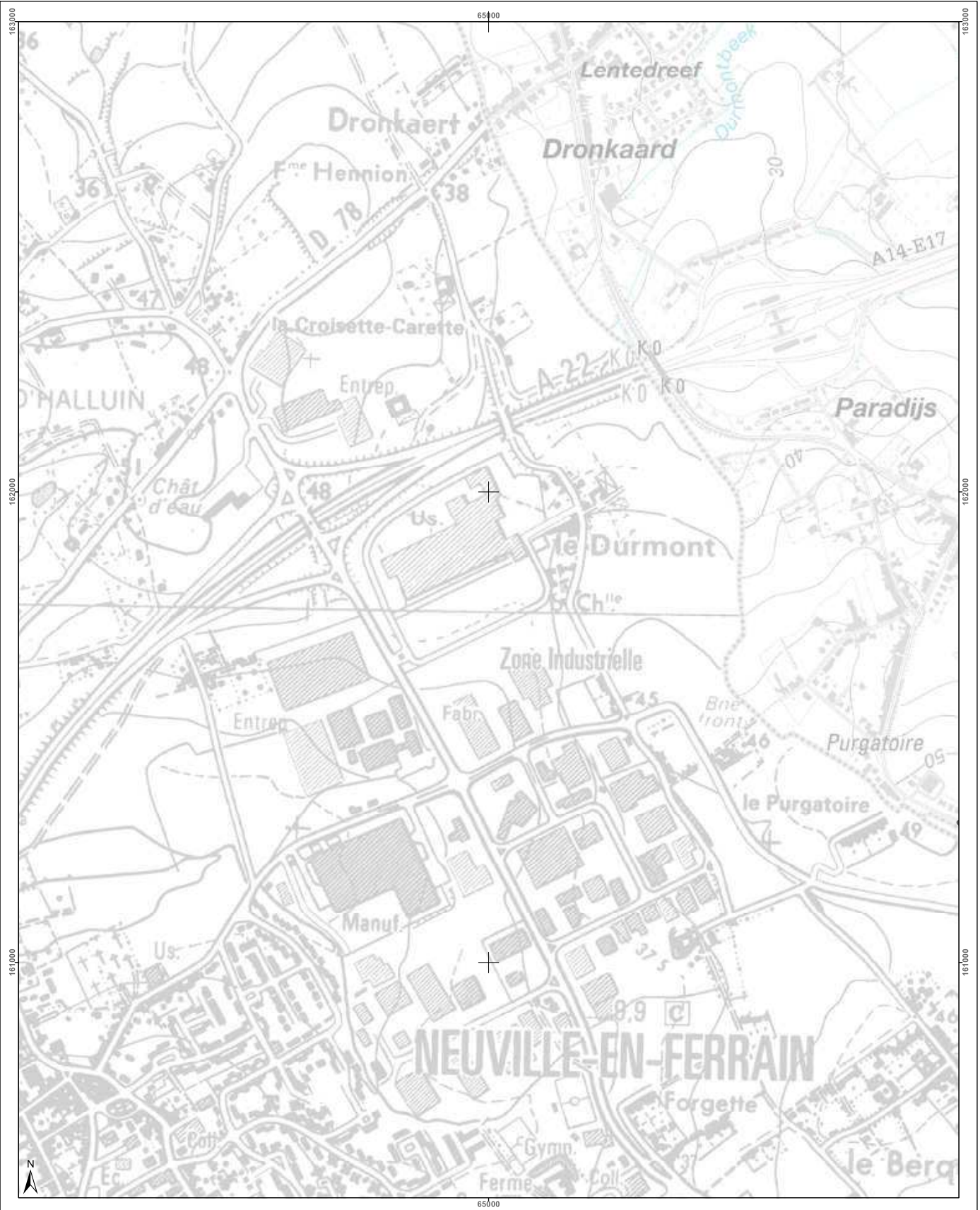

| | | | |
|---|--|-----------------------------------|---|
| <h3>Cartographie de l'aléa d'inondation</h3> <p>Vu pour être annexé à l'arrêté du Gouvernement wallon adoptant les cartographies des zones soumises à l'aléa d'inondation</p> <p>Pour le Gouvernement wallon, Le Ministre-Président de la Région wallonne,</p> <p>Ets DI RUPO</p> <p>Edité le 12 février 2021, version approuvée suite à l'enquête publique</p> <p>Cartographie dressée par le Service public de Wallonie - SPW ASNE - Direction des Cours d'Eau et des Territoires Cartographie actualisée sous la responsabilité du Groupe Transversal Inondations (GTI)</p> <p>Par délégation pour le service public de copie conforme.</p> <p>http://geoportail.wallonie.be Contact : glinondations@spw.wallonie.be</p> <p>Echelle : 1 / 10.000</p> <p>Planche IGN : 28/8s-d</p> | <h4>Légende</h4> <p>Valeur de l'aléa d'inondation par débordement (zone)</p> <p>Faible (jaune) Moyen (orange) Elevé (rouge)</p> <p>Valeur de l'aléa d'inondation par ruissellement (axe)</p> <p>Faible (jaune) Moyen (orange) Elevé (rouge)</p> <p>Zone d'immersion temporaire ou bassin d'orage (bleu hachuré)</p> <p>Cours d'eau (bleu) Plan d'eau (bleu clair)</p> <p>Font en plan : IGN Top100 © Institut géographique national - IGN - 1110 200 - 2020 Système de projection : Lambert 1982</p> <p>En collaboration avec :</p> | <h4>Planches IGN et communes</h4> | <h4>Districts et sous-bassins hydrographiques</h4> <p>Sous-bassin hydrographique (bleu clair) Limites communes (noir)</p> |
|---|--|-----------------------------------|---|

Belgisch Staatsblad d.d. 24-03-2021

http://www.emis.vito.be

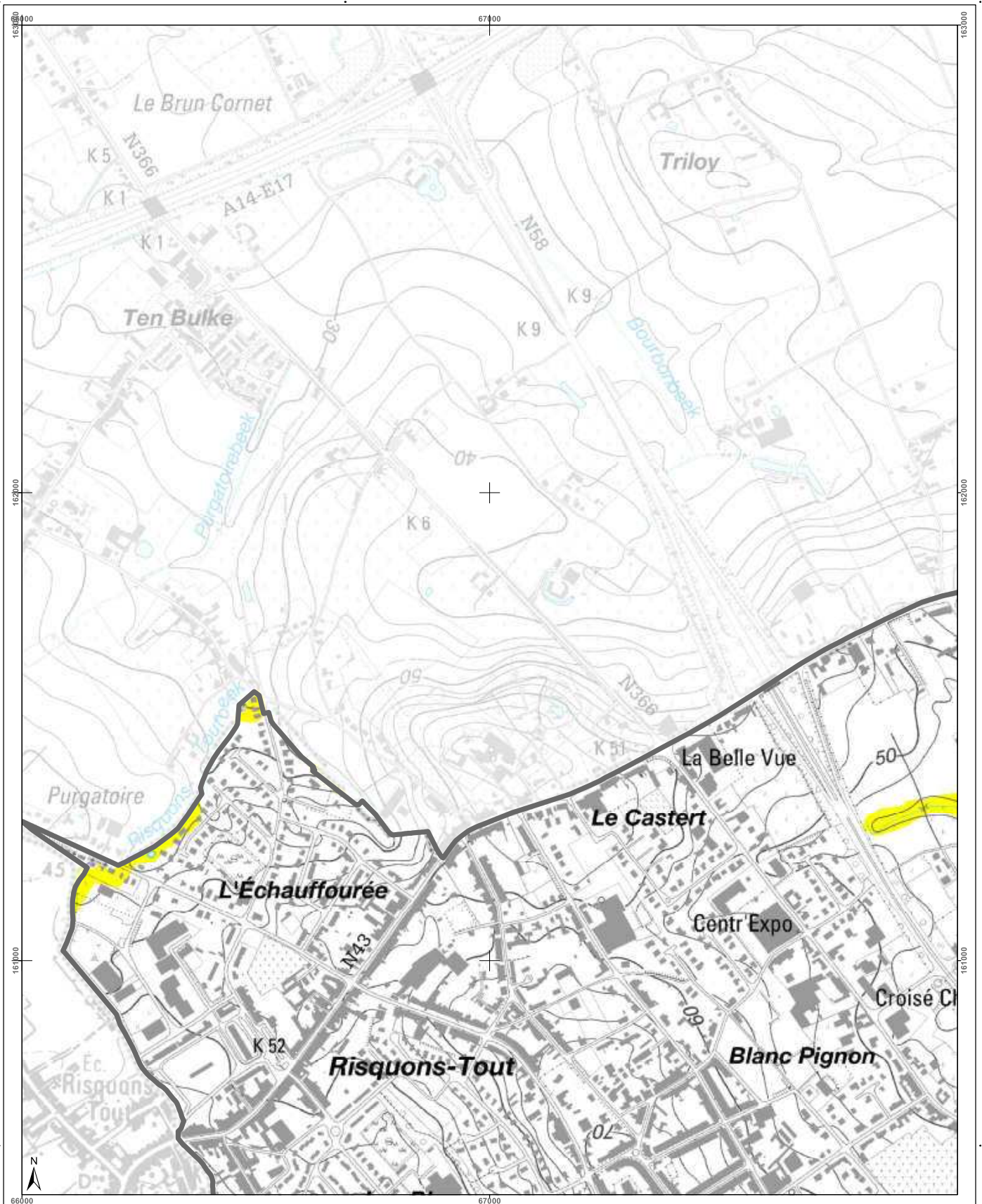

| | | | |
|---|--|--|---|
| <h3>Cartographie de l'aléa d'inondation</h3> <p>Vu pour être annexé à l'arrêté du Gouvernement wallon adoptant les cartographies des zones soumises à l'aléa d'inondation</p> <p>Par le Gouvernement wallon, Le Ministre-Président de la Région wallonne,</p> <p>Ets DI RIJPO</p> <p>Editer de 14 février 2021, version approuvée suite à l'enquête publique</p> <p>Cartographie dressée par le Service public de Wallonie SPW ASNE - Direction des Cours d'Eau et des Irrigations Cartographie réalisée sous la responsabilité du Groupe Transversal Inondations (GTI)</p> <p>Par délégation pour détenir la copie conforme,</p> <p>http://geoportail.wallonie.be Contact : gti.inondations@spw.wallonie.be</p> <p>Echelle : 1 / 10.000</p> <p>Planche IGN : 29/5s-a</p> | <h3>Légende</h3> <p>Valeur de l'aléa d'inondation par débordement (zone)</p> <p>Faible (jaune) Moyen (orange) Elevé (rouge)</p> <p>Valeur de l'aléa d'inondation par ruissellement (axe)</p> <p>Faible (jaune) Moyen (orange) Elevé (rouge)</p> <p>Zone d'immersion temporaire ou bassin d'orage</p> <p>Cours d'eau Plan d'eau</p> <p>Font en plan : IGN Top100 © Institut géographique national - IGN - 1110.000 - 2020 Système de projection : Lambert belge 1972</p> <p>En collaboration avec :</p> | <h3>Planches IGN et communes</h3> <p>Mouscron</p> <p>28/8s-d 29/5s-a 29/5s-b 29/5s-c 29/5s-e 29/5s-f 29/5s-g</p> | <h3>Districts et sous-bassins hydrographiques</h3> <p>Sous-bassins hydrographiques Limites communales</p> |
|---|--|--|---|

Belgisch Staatsblad d.d. 24-03-2021

http://www.emis.vito.be

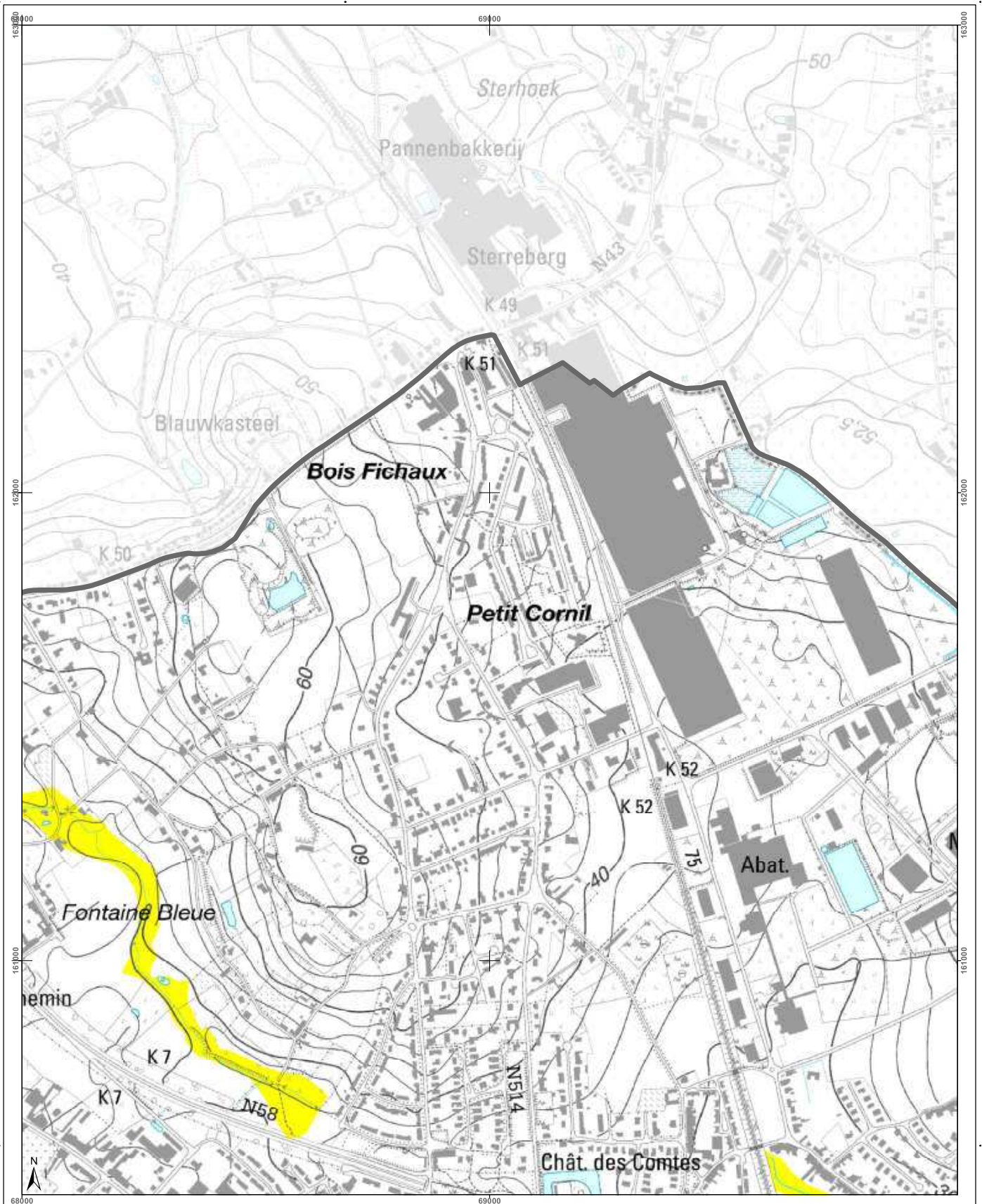

| | | | | | | | | | | | | | | | | | | |
|---|---|--|---------|---------|---------|---------|---------|-----------------|--|--|--|--|--|---------|---------|---------|---------|---|
| <h3>Cartographie de l'aléa d'inondation</h3> <p>Vu pour être annexé à l'arrêté du Gouvernement wallon adoptant les cartographies des zones soumises à l'aléa d'inondation</p> <p>Pour le Gouvernement wallon, Le Ministre Président de la Région wallonne,</p> <p>Ets DI RUPO</p> <p>Editer de 12 février 2021, version approuvée suite à l'enquête publique</p> <p>Cartographie dressée par le Service public de Wallonie - SPW ASNE - Direction des Cours d'Eau non navigables Cartographie réalisée sous la responsabilité du Groupe Transversal Inondations (GTI)</p> <p>Par délégation pour délivrance de copie conforme,</p> <p>http://geoportail.wallonie.be Contact : g_inondations@spw.wallonie.be</p> <p>Echelle : 1 / 10.000</p> | <h3>Légende</h3> <p>Valeur de l'aléa d'inondation par débordement (zone)</p> <p>Faible (jaune) Moyen (orange) Elevé (rouge)</p> <p>Valeur de l'aléa d'inondation par ruissellement (axe)</p> <p>Faible (jaune) Moyen (orange) Elevé (rouge)</p> <p>Zone d'immersion temporaire ou bassin d'orage (bleu hachuré)</p> <p>Cours d'eau (bleu) Plan d'eau (bleu clair)</p> <p>Font en plan - IGN 101101 © Institut géographique national - IGN - 1110.000 - 2020 Système de projection : Lambert belge 1012</p> <p>En collaboration avec :</p> | <h3>Planches IGN et communes</h3> <table border="1"> <tr> <td>28/85-d</td> <td>29/55-a</td> <td>29/55-b</td> <td>29/55-c</td> <td>29/55-d</td> </tr> <tr> <td colspan="5" style="text-align: center;">Mouscron</td> </tr> <tr> <td></td> <td>29/55-e</td> <td>29/55-f</td> <td>29/55-g</td> <td>29/55-h</td> </tr> </table> | 28/85-d | 29/55-a | 29/55-b | 29/55-c | 29/55-d | Mouscron | | | | | | 29/55-e | 29/55-f | 29/55-g | 29/55-h | <h3>Districts et sous-bassins hydrographiques</h3> <p>Sous-bassins hydrographiques Limites communales</p> |
| 28/85-d | 29/55-a | 29/55-b | 29/55-c | 29/55-d | | | | | | | | | | | | | | |
| Mouscron | | | | | | | | | | | | | | | | | | |
| | 29/55-e | 29/55-f | 29/55-g | 29/55-h | | | | | | | | | | | | | | |

Belgisch Staatsblad d.d. 24-03-2021

http://www.emis.vito.be

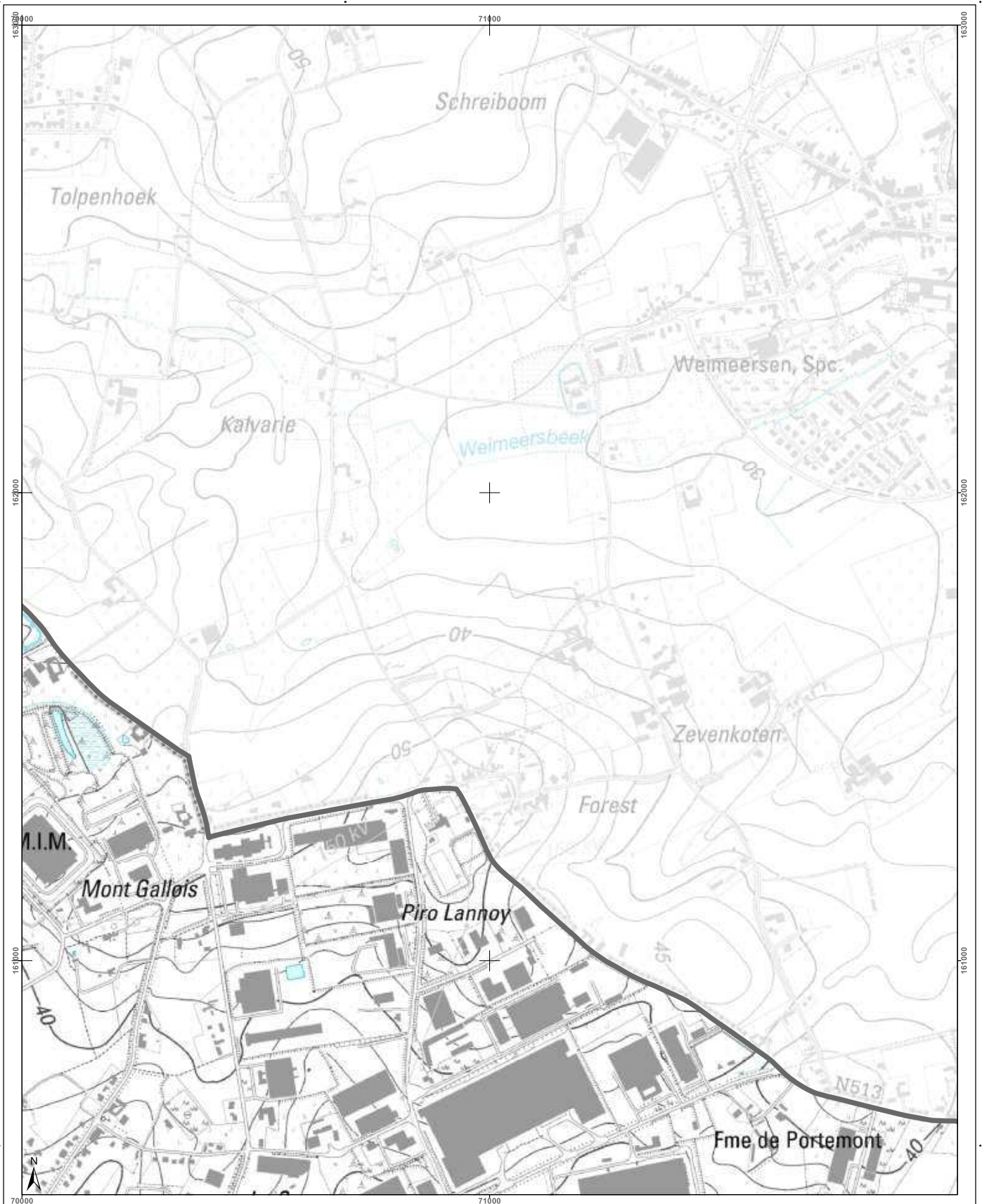

| | | | | | | | | | | | | | |
|---|--|--|---------|---------|---------|---------|---------|---------|---------|---------|---------|---------|---|
| <h3>Cartographie de l'aléa d'inondation</h3> <p>Vu pour être annexé à l'arrêté du Gouvernement wallon adoptant les cartographies des zones soumises à l'aléa d'inondation</p> <p>Pour le Gouvernement wallon, Le Ministre-Président de la Région wallonne,</p> <p>Ets DI RUPO</p> <p>Edité le 18 février 2021, version approuvée suite à l'enquête publique</p> <p>Cartographie dressée par le Service public de Wallonie - SPW ASNE - Direction des Cours d'Eau et des Régions Cartographie réalisée sous la responsabilité du Groupe Transversal Inondations (GTI)</p> <p>Par délégation pour délivrance de copie conforme,</p> <p>http://geoportail.wallonie.be Contact : gtondations@spw.wallonie.be</p> <p>Echelle : 1 / 10.000</p> <p>Planche IGN : 29/5s-c</p> | <h3>Légende</h3> <p>Valeur de l'aléa d'inondation par débordement (zone)</p> <p>Faible (jaune) Moyen (orange) Elevé (rouge)</p> <p>Valeur de l'aléa d'inondation par ruissellement (axe)</p> <p>Faible (jaune) Moyen (orange) Elevé (rouge)</p> <p>Zone d'immersion temporaire ou bassin d'orage</p> <p>Cours d'eau (bleu) Plan d'eau (bleu clair)</p> <p>Font en plan : IGN Top100 © Institut géographique national - IGN - 1/10.000 - 2020 Système de projection : Lambert belge 1972</p> <p>En collaboration avec :</p> | <h3>Planches IGN et communes</h3> <table border="1"> <tr> <td>29/5s-a</td> <td>29/5s-b</td> <td>29/5s-c</td> <td>29/5s-d</td> <td>29/6s-a</td> </tr> <tr> <td>29/5s-e</td> <td>29/5s-f</td> <td>29/5s-g</td> <td>29/5s-h</td> <td>29/6s-e</td> </tr> </table> <p>Mouscron</p> | 29/5s-a | 29/5s-b | 29/5s-c | 29/5s-d | 29/6s-a | 29/5s-e | 29/5s-f | 29/5s-g | 29/5s-h | 29/6s-e | <h3>Districts et sous-bassins hydrographiques</h3> <p>Sous-bassins hydrographiques Limites communales</p> |
| 29/5s-a | 29/5s-b | 29/5s-c | 29/5s-d | 29/6s-a | | | | | | | | | |
| 29/5s-e | 29/5s-f | 29/5s-g | 29/5s-h | 29/6s-e | | | | | | | | | |

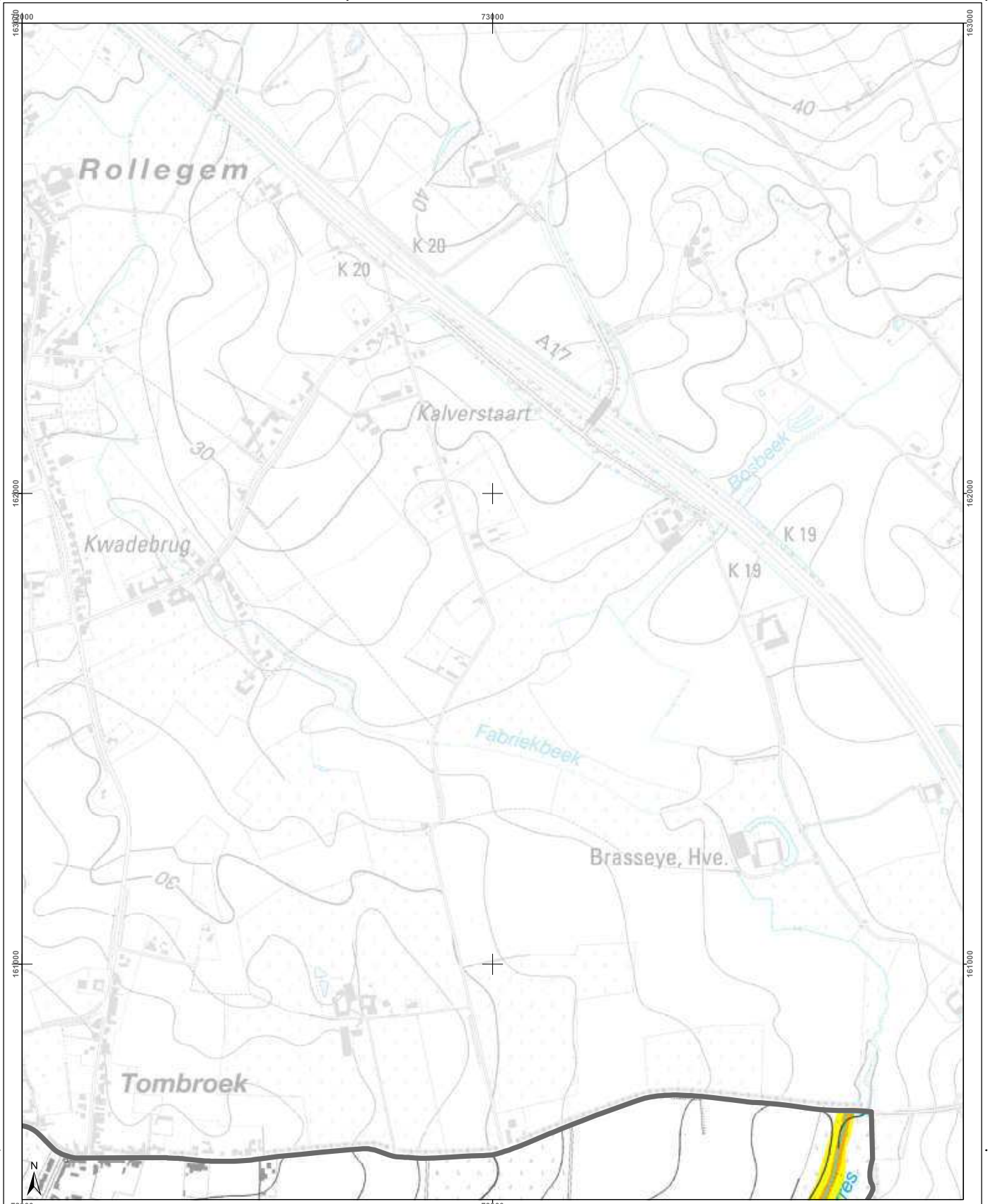

Cartographie de l'aléa d'inondation

Vu pour être annexé à l'arrêté du Gouvernement wallon adoptant les cartographies des zones soumises à l'aléa d'inondation

Par le Gouvernement wallon,
Le Ministre-Président de la Région wallonne,

Ets DI RUPO

Editer de 12 février 2021, version approuvée suite à l'enquête publique

Cartographie dressée par le Service public de Wallonie
SPW ASNE - Direction des Cours d'Eau non navigables
Cartographie réalisée sous la responsabilité du
Groupe Transversal Inondations (GTI)

Par délégation pour délivrance de copie conforme,

http://geoportail.wallonie.be
Contact : g_inondations@spw.wallonie.be

Echelle : 1 / 10.000

Légende

Valeur de l'aléa d'inondation par débordement (zone)

Faible (jaune) Moyen (orange) Elevé (rouge)

Valeur de l'aléa d'inondation par ruissellement (axe)

Faible (jaune) Moyen (orange) Elevé (rouge)

Zone d'immersion temporaire ou bassin d'orage

Cours d'eau Plan d'eau

Font en plan : IGN Top100
© Institut géographique national - IGN - 110 000 - 2020
Système de projection : Lambert belge 1012

En collaboration avec :

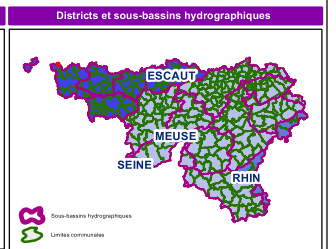
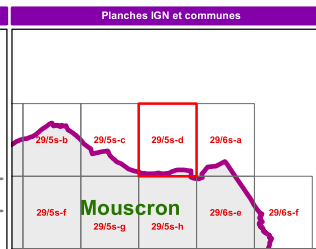

Belgisch Staatsblad d.d. 24-03-2021

http://www.emis.vito.be

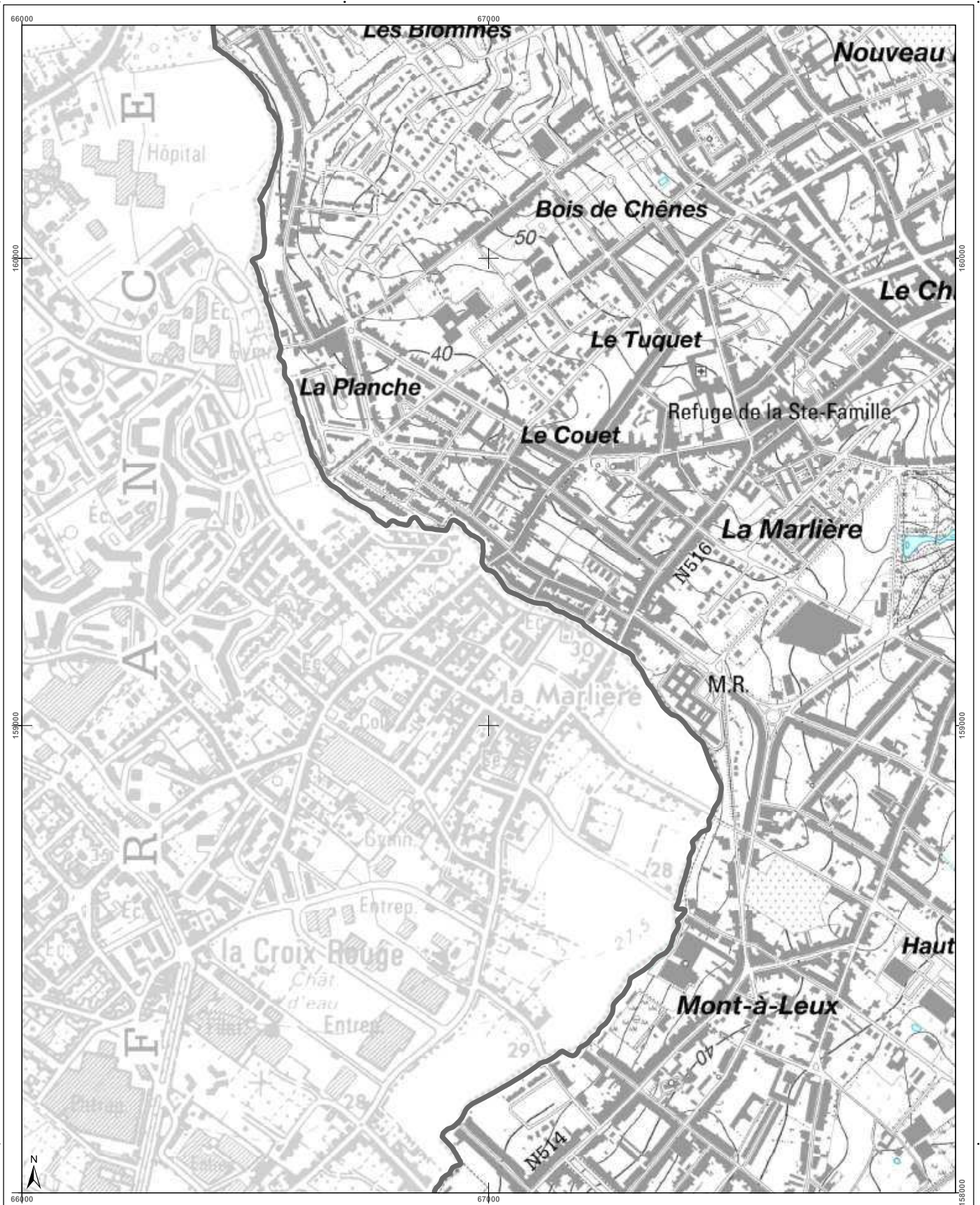

| | | | |
|--|---|---|---|
| <h3>Cartographie de l'aléa d'inondation</h3> <p>Vu pour être annexé à l'arrêté du Gouvernement wallon adoptant les cartographies des zones soumises à l'aléa d'inondation</p> <p>Pour le Gouvernement wallon, Le Ministre Président de la Wallonie,</p> <p>Ets DI RUPO</p> <p>Eden de 18 février 2021, remis approuvé suite à l'enquête publique</p> <p>Cartographie dressée par le Service public de Wallonie - SPW ASNE - Direction des Cours d'Eau et des Régions Cartographie réalisée sous la responsabilité du Groupe Transversal Inondations (GTI)</p> <p>Par délégation pour délivrance de copie conforme.</p> <p>http://geoportail.wallonie.be Contact : gtimondations@spw.wallonie.be</p> <p>Echelle : 1 / 10.000</p> <p>Planche IGN : 29/55-a</p> | <h3>Légende</h3> <p>Valeur de l'aléa d'inondation par débordement (zone)</p> <p>Faible (jaune) Moyen (orange) Elevé (rouge)</p> <p>Valeur de l'aléa d'inondation par ruissellement (axe)</p> <p>Faible (jaune) Moyen (orange) Elevé (rouge)</p> <p>Zone d'immersion temporaire ou bassin d'orage (bleu clair)</p> <p>Cours d'eau (bleu foncé) Plan d'eau (bleu clair)</p> <p>Point de repère IGN Top 100 © Institut géographique national - IGN - 1110 200 - 2020 Système de projection : Lambert belge 1972</p> <p>En collaboration avec: </p> | <h3>Planches IGN et communes</h3> <p>28/85-d 29/55-a 29/55-b 29/55-c 29/55-e 29/55-f 29/55-g 37/1n-a 37/1n-b 37/1n-c</p> <p>Mouscron</p> | <h3>Districts et sous-bassins hydrographiques</h3> <p>Sous-bassins hydrographiques Limites communales</p> |
|--|---|---|---|

Belgisch Staatsblad d.d. 24-03-2021

http://www.emis.vito.be

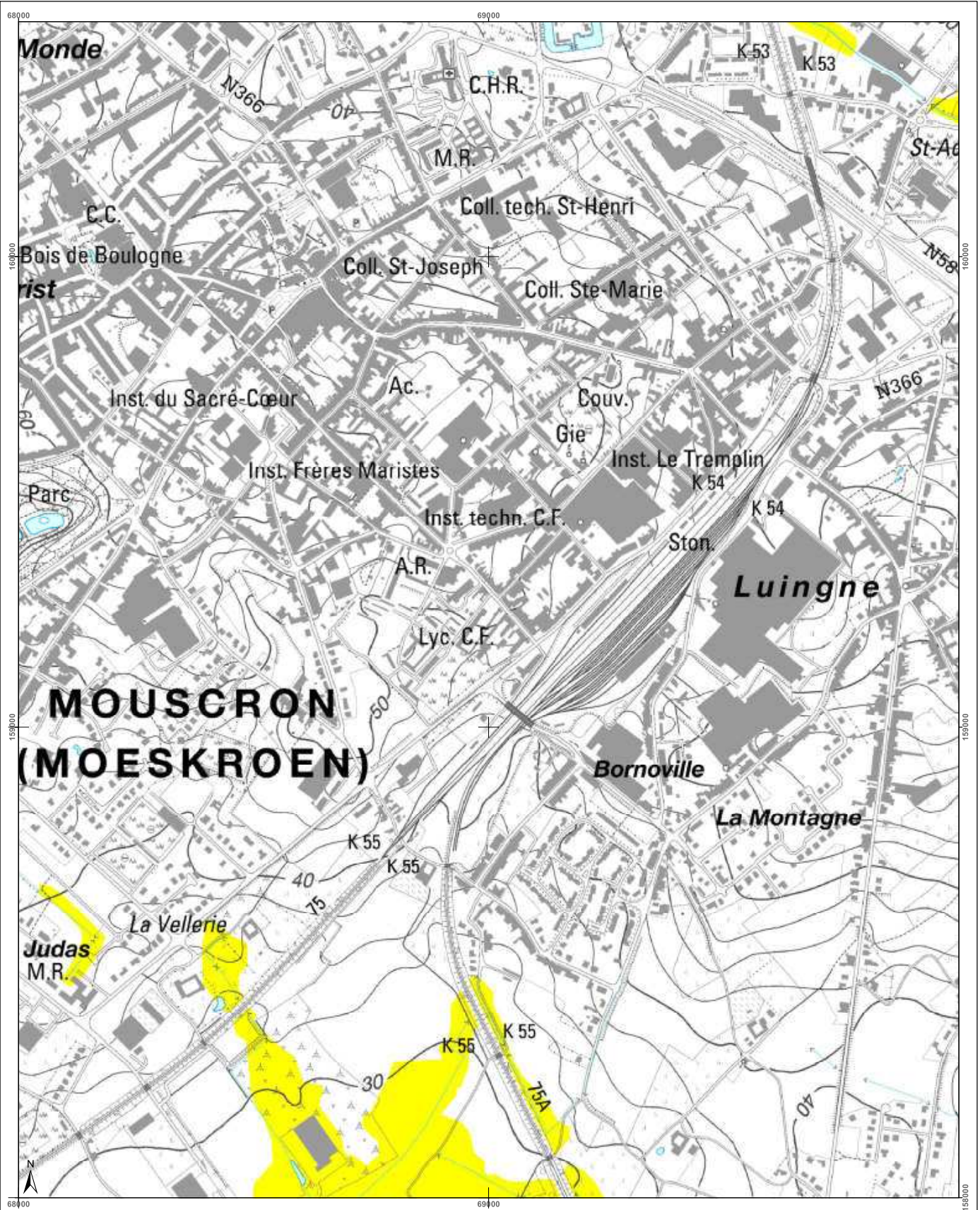

| | | | |
|---|---|-----------------------------------|---|
| <h3>Cartographie de l'aléa d'inondation</h3> <p>Vu pour être annexé à l'arrêté du Gouvernement wallon adoptant les cartographies des zones soumises à l'aléa d'inondation</p> <p>Par le Gouvernement wallon, Le Ministre Président de la Région wallonne,</p> <p>Ets DI RUPO</p> <p>Editer de 12 février 2021, version approuvée suite à l'enquête publique</p> <p>Cartographie dressée par le Service public de Wallonie - SPW ASNE - Direction des Cours d'Eau non navigables Cartographie réalisée sous la responsabilité du Groupe Transversal Inondations (GTI)</p> <p>Par délégation pour délivrance de copie conforme.</p> <p>http://geoportail.wallonie.be Contact : g.inondations@spw.wallonie.be</p> <p>Echelle : 1 / 10.000</p> <p>Pianche IGN : 29/5s-1</p> | <h3>Légende</h3> <p>Valeur de l'aléa d'inondation par débordement (zone)</p> <p>Faible (jaune) Moyen (orange) Elevé (rouge)</p> <p>Valeur de l'aléa d'inondation par ruissellement (axe)</p> <p>Faible (jaune) Moyen (orange) Elevé (rouge)</p> <p>Zone d'immersion temporaire ou bassin d'orage</p> <p>Cours d'eau Plan d'eau</p> <p>Font en plan : IGN Top 100 © Institut géographique national - IGN - 1/10.000 - 2020 Système de projection : Lambert belge 1012</p> <p>En collaboration avec :</p> | <h3>Planches IGN et communes</h3> | <h3>Districts et sous-bassins hydrographiques</h3> <p>Sous-bassins hydrographiques Limites communales</p> |
|---|---|-----------------------------------|---|

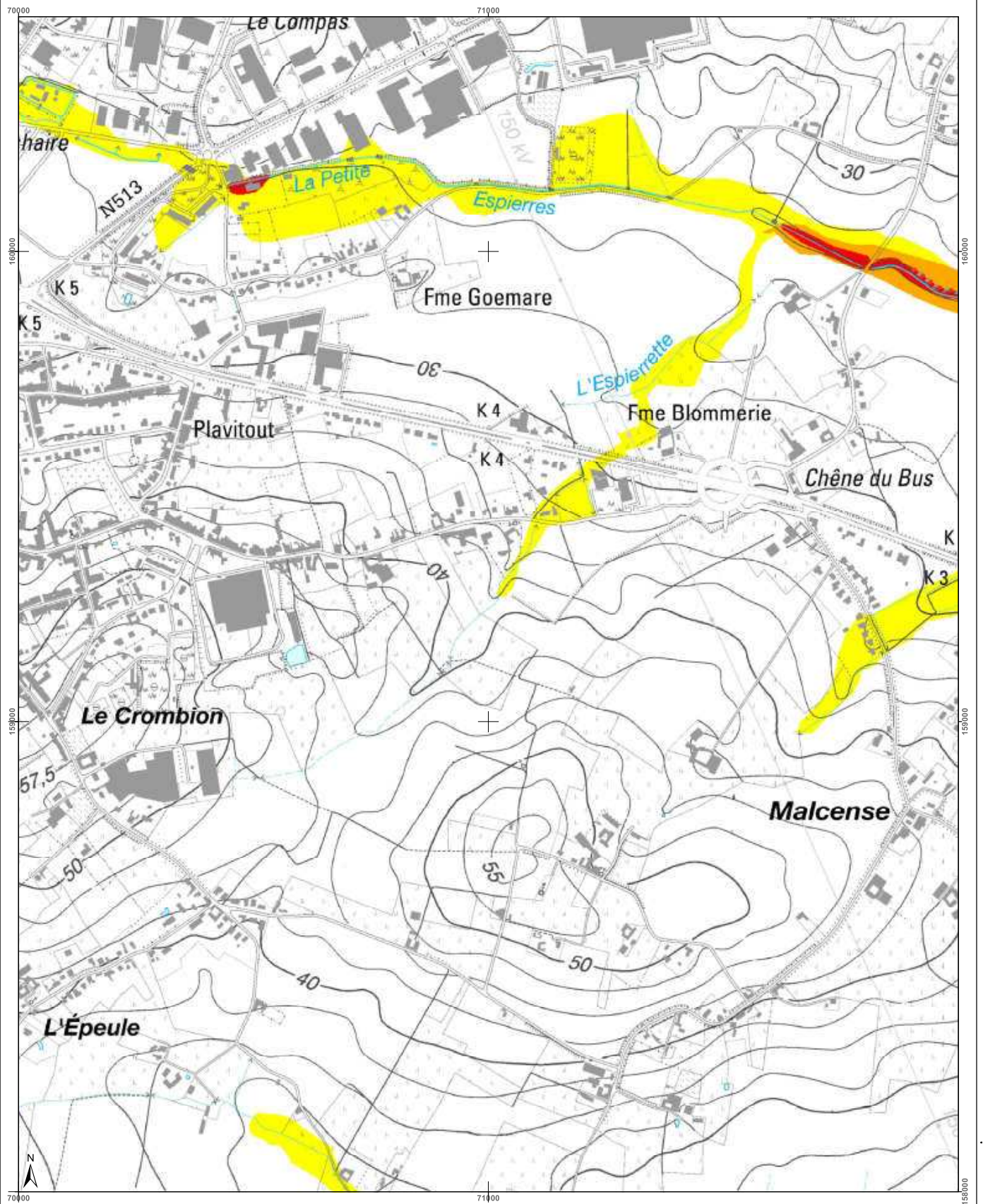

| | | | |
|---|--|---|--|
| <h3>Cartographie de l'aléa d'inondation</h3> <p>Vu pour être annexé à l'arrêté du Gouvernement wallon adoptant les cartographies des zones soumises à l'aléa d'inondation</p> <p>Pour le Gouvernement wallon, Le Ministre-Président de la Région wallonne,</p> <p>Etsi DI RUPO</p> <p>Editer de 18 février 2021, version approuvée suite à l'enquête publique</p> <p>Cartographie dressée par le Service public de Wallonie - SPW ASNE - Direction des Cours d'Eau non navigables Cartographie réalisée sous la responsabilité du Groupe Transversal Inondations (GTI)</p> <p>Par délégation pour l'exécution de copie conforme.</p> <p>http://geoportail.wallonie.be Contact : gti.inondations@spw.wallonie.be</p> <p>Echelle : 1 / 10.000</p> | <h3>Légende</h3> <p>Valeur de l'aléa d'inondation par débordement (zone)</p> <p>Faible (jaune) Moyen (orange) Elevé (rouge)</p> <p>Valeur de l'aléa d'inondation par ruissellement (axe)</p> <p>Faible (jaune) Moyen (orange) Elevé (rouge)</p> <p>Zone d'immersion temporaire ou bassin d'orage</p> <p>Cours d'eau Plan d'eau</p> <p>En collaboration avec: </p> | <h3>Planches IGN et communes</h3> <p>Mouscron</p> <p>Estaimpuis</p> | <h3>Districts et sous-bassins hydrographiques</h3> <p>Limites communales</p> |
|---|--|---|--|

Belgisch Staatsblad d.d. 24-03-2021

http://www.emis.vito.be



Belgisch Staatsblad d.d. 24-03-2021

http://www.emis.vito.be

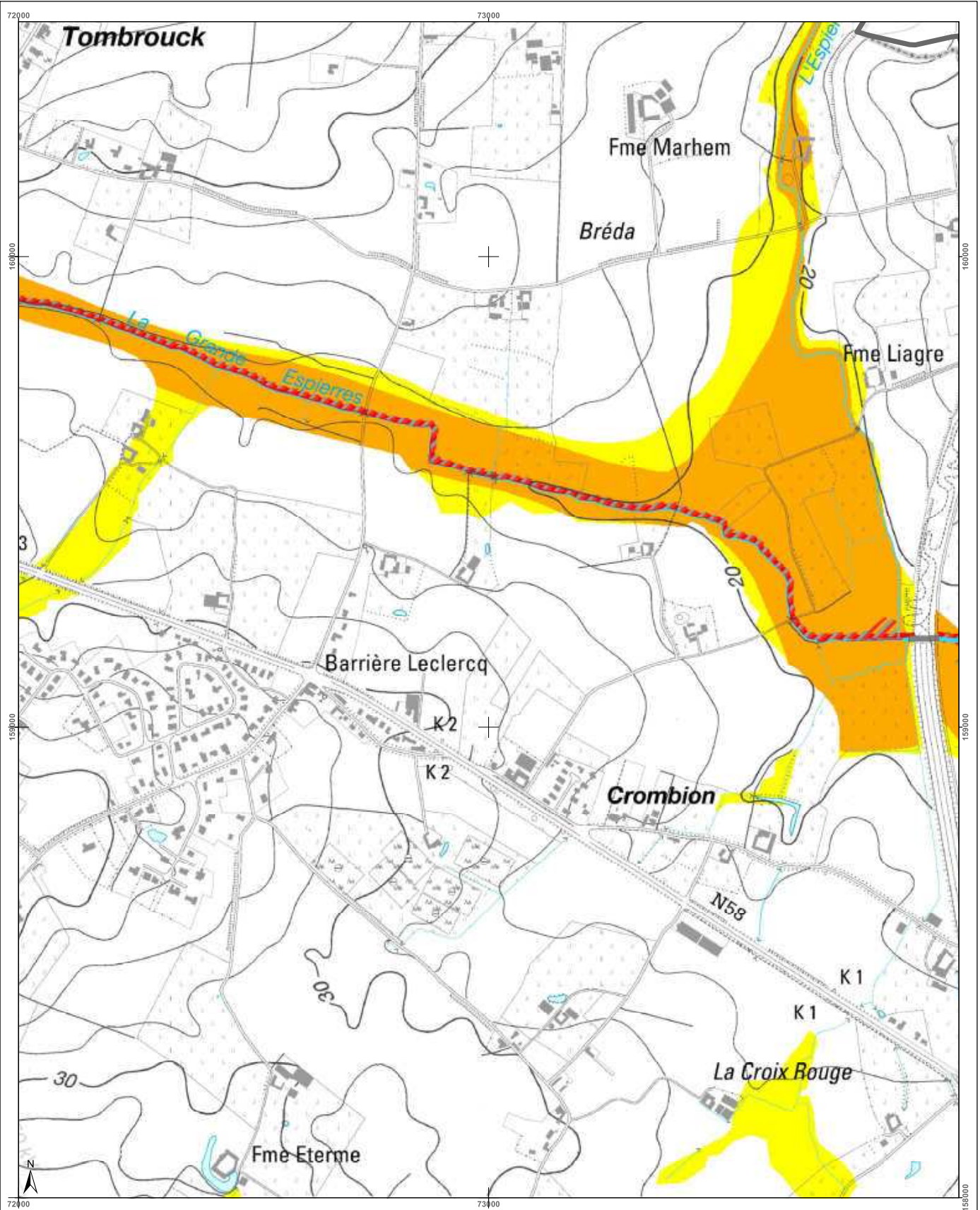

| | | | |
|---|--|---|--|
| <h3>Cartographie de l'aléa d'inondation</h3> <p>Vu pour être annexé à l'arrêté du Gouvernement wallon adoptant les cartographies des zones soumises à l'aléa d'inondation</p> <p>Par le Gouvernement wallon, Le Ministre-Président de la Région wallonne,</p> <p>Ets DI RUPO</p> <p>Editer de 18 février 2021, version approuvée suite à l'enquête publique</p> <p>Cartographie dressée par le Service public de Wallonie SPW ASNE - Direction des Cours d'Eau non navigables Cartographie réalisée sous la responsabilité du Groupe Transversal Inondations (GTI)</p> <p>Par délégation pour délivrance de copie conforme,</p> <p>http://geoportail.wallonie.be Contact : g.inondations@spw.wallonie.be</p> <p>Echelle : 1 / 10.000</p> <p>Planche IGN : 29/5s-h</p> | <h3>Légende</h3> <p>Valeur de l'aléa d'inondation par débordement (zone)</p> <p>Faible (jaune) Moyen (orange) Elevé (rouge)</p> <p>Valeur de l'aléa d'inondation par ruissellement (axe)</p> <p>Faible (jaune) Moyen (orange) Elevé (rouge)</p> <p>Zone d'immersion temporaire ou bassin d'orage</p> <p>Cours d'eau Plan d'eau</p> <p>Font en plan : IGN Top100 © Institut géographique national - IGN - 110 200 - 2020 Système de projection : Lambert belge 1972</p> <p>En collaboration avec :</p> | <h3>Planches IGN et communes</h3> <p>Mouscron</p> <p>Estaimpuis</p> | <h3>Districts et sous-bassins hydrographiques</h3> <p>Sous-bassins hydrographiques</p> <p>Limites communales</p> |
|---|--|---|--|

Belgisch Staatsblad d.d. 24-03-2021

http://www.emis.vito.be

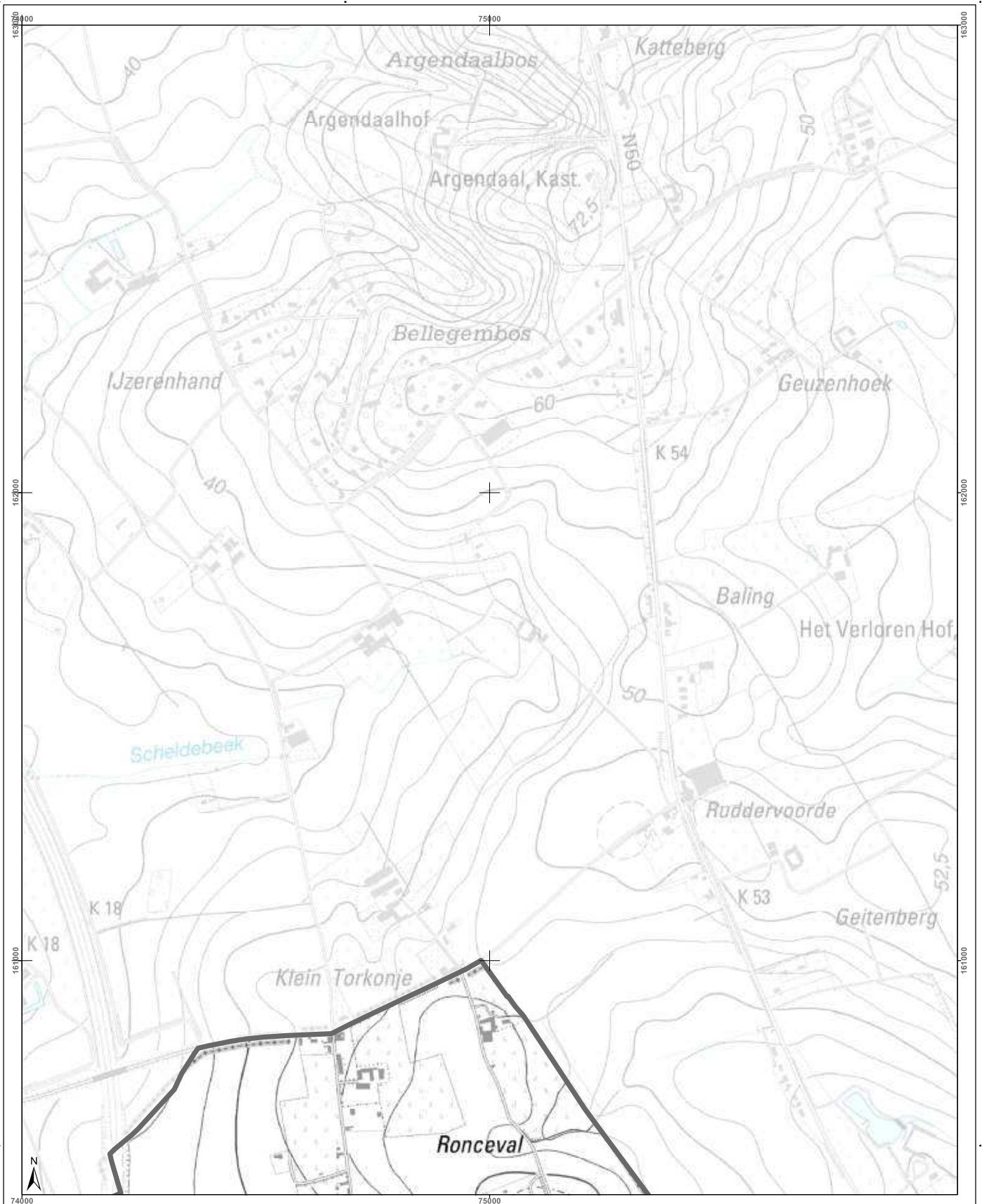

| | | | |
|---|--|---|---|
| <h3>Cartographie de l'aléa d'inondation</h3> <p>Vu pour être annexé à l'arrêté du Gouvernement wallon adoptant les cartographies des zones soumises à l'aléa d'inondation</p> <p>Pour le Gouvernement wallon, Le Ministre-Président de la Région wallonne,</p> <p>Ets DI RUPO</p> <p>Editer de 18 février 2021, version approuvée suite à l'enquête publique</p> <p>Cartographie dressée par le Service public de Wallonie - SPW ASNE - Direction des Cours d'Eau non navigables Cartographie réalisée sous la responsabilité du Groupe Transversal Inondations (GTI)</p> <p>Par délégation pour détenir la copie conforme,</p> <p>http://geoportail.wallonie.be Contact : gpinondations@spw.wallonie.be</p> <p>Echelle : 1 / 10.000</p> <p>Planche IGN : 29/6s-a</p> | <h4>Légende</h4> <p>Valeur de l'aléa d'inondation par débordement (zone)</p> <p>Faible (jaune) Moyen (orange) Elevé (rouge)</p> <p>Valeur de l'aléa d'inondation par ruissellement (axe)</p> <p>Faible (jaune) Moyen (orange) Elevé (rouge)</p> <p>Zone d'immersion temporaire ou bassin d'orage (bleu clair)</p> <p>Cours d'eau (bleu foncé) Plan d'eau (bleu clair)</p> <p>Font en plan : IGN Top 100 © Institut géographique national - IGN - 1/10.000 - 2020 Système de projection : Lambert belge 1972</p> <p>En collaboration avec :</p> | <h4>Planches IGN et communes</h4> <p>Mouscron</p> | <h4>Districts et sous-bassins hydrographiques</h4> <p>Sous-bassins hydrographiques Limites communales</p> |
|---|--|---|---|

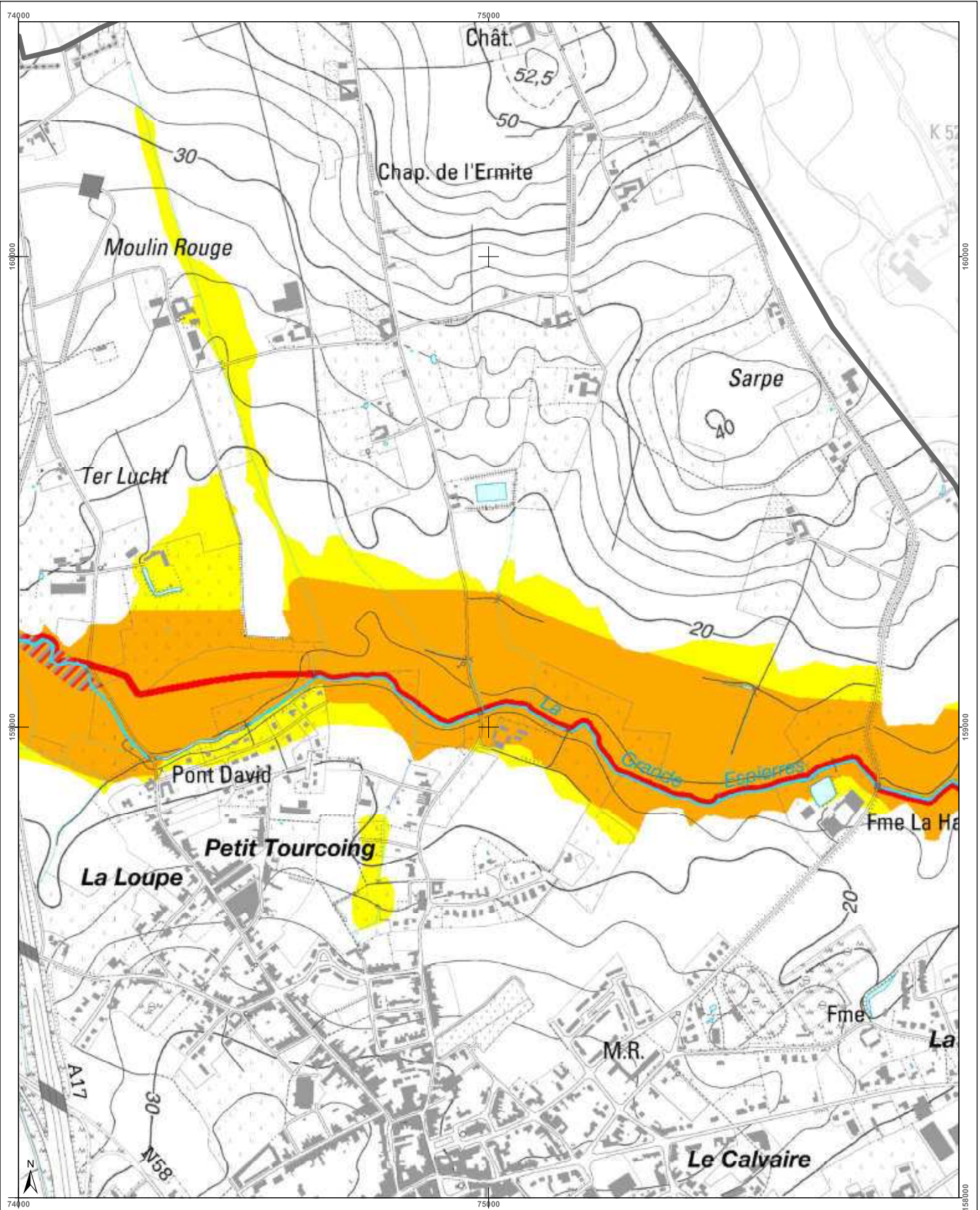

| | | | |
|---|--|-----------------------------------|--|
| <h3>Cartographie de l'aléa d'inondation</h3> <p>Vu pour être annexé à l'arrêté du Gouvernement wallon adoptant les cartographies des zones soumises à l'aléa d'inondation</p> <p>Par le Gouvernement wallon, Le Ministre-Président de la Région wallonne,</p> <p>Ets DI RUPO</p> <p>Editer de 18 février 2021, version approuvée suite à l'enquête publique</p> <p>Cartographie dressée par le Service public de Wallonie - SPW ASNE - Direction des Cours d'Eau non navigables</p> <p>Cartographie réalisée sous la responsabilité du Groupe Transversal Inondations (GTI)</p> <p>Par délégation pour délivrance de copie conforme,</p> <p>http://geoportail.wallonie.be Contact : g.inondations@spw.wallonie.be</p> <p>Echelle : 1 / 10.000</p> | <h3>Légende</h3> <p>Valeur de l'aléa d'inondation par débordement (zone)</p> <p>Faible (jaune) Moyen (orange) Elevé (rouge)</p> <p>Valeur de l'aléa d'inondation par ruissellement (axe)</p> <p>Faible (jaune) Moyen (orange) Elevé (rouge)</p> <p>Zone d'immersion temporaire ou bassin d'orage</p> <p>Cours d'eau Plan d'eau</p> <p>Font: espas - IGN Top100 © Institut géographique national - IGN - 1/10.000 - 2020 Système de projection: Lambert 1972</p> <p>En collaboration avec: </p> | <h3>Planches IGN et communes</h3> | <h3>Districts et sous-bassins hydrographiques</h3> |
|---|--|-----------------------------------|--|

Belgisch Staatsblad d.d. 24-03-2021

http://www.emis.vito.be

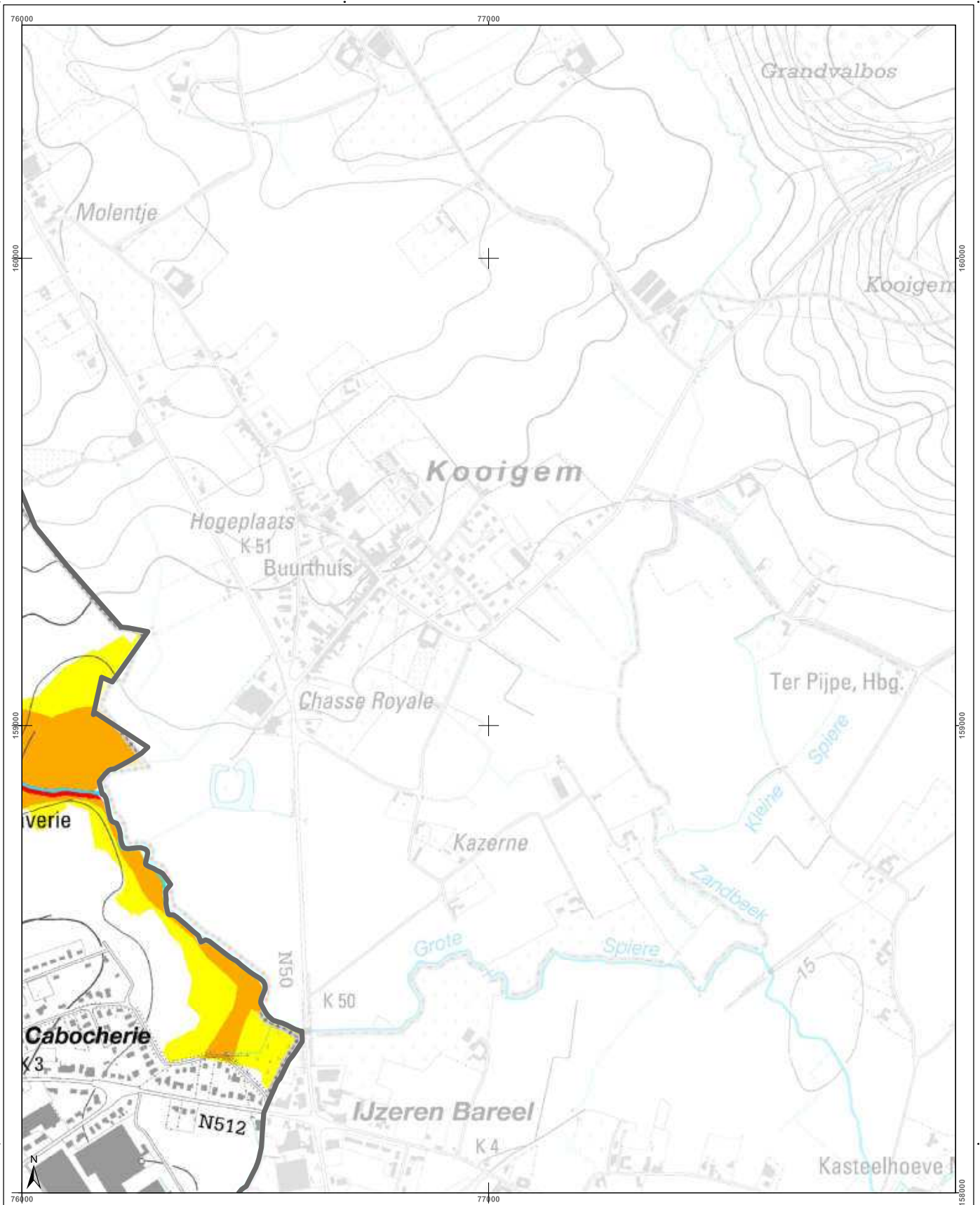

| | | | |
|--|--|---|--|
| <h3>Cartographie de l'aléa d'inondation</h3> <p>Vu pour être annexé à l'arrêté du Gouvernement wallon adoptant les cartographies des zones soumises à l'aléa d'inondation</p> <p>Pour le Gouvernement wallon, Le Ministre-Président de la Région wallonne,</p> <p>Ets DI RUPO</p> <p>Editer de 12 février 2021, version approuvée suite à l'enquête publique</p> <p>Cartographie dressée par le Service public de Wallonie - SPW ASNE - Direction des Cours d'Eau non navigables Cartographie réalisée sous la responsabilité du Groupe Transversal Inondations (GTI)</p> <p>Par délégation pour délivrance de copie conforme.</p> <p>http://geoportail.wallonie.be Contact : g.inondations@spw.wallonie.be</p> <p>Echelle : 1 / 10.000</p> <p>Pianche IGN : 29/6s-f</p> | <h3>Légende</h3> <p>Valeur de l'aléa d'inondation par débordement (zone)</p> <p>Faible (jaune) Moyen (orange) Elevé (rouge)</p> <p>Valeur de l'aléa d'inondation par ruissellement (axe)</p> <p>Faible (jaune) Moyen (orange) Elevé (rouge)</p> <p>Zone d'immersion temporaire ou bassin d'orage</p> <p>Cours d'eau (bleu clair) Plan d'eau (bleu foncé)</p> <p>Font en plan : IGN Top100 © Institut géographique national - IGN - 110 000 - 2020 Système de projection : Lambert belge 1012</p> <p>En collaboration avec :</p> | <h3>Planches IGN et communes</h3> <p>Mouscron</p> <p>Celles</p> <p>Estaimpuis</p> | <h3>Districts et sous-bassins hydrographiques</h3> <p>Sous-bassins hydrographiques</p> <p>Limites communales</p> |
|--|--|---|--|

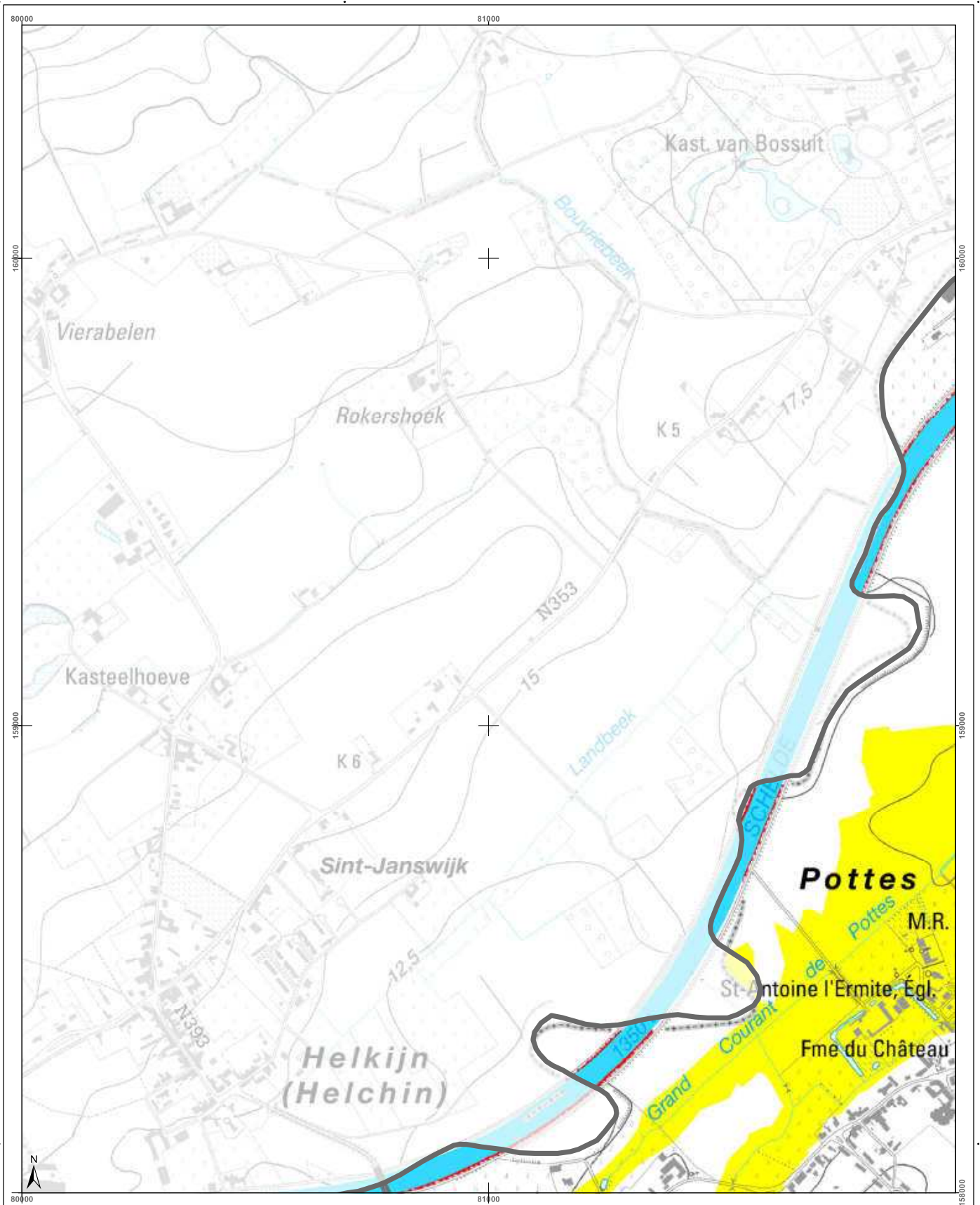

| | | | |
|--|--|--|---|
| <h3>Cartographie de l'aléa d'inondation</h3> <p>Vu pour être annexé à l'arrêté du Gouvernement wallon adoptant les cartographies des zones soumises à l'aléa d'inondation</p> <p>Pour le Gouvernement wallon, Le Ministre-Président de la Région wallonne,</p> <p>Ets DI RUPO</p> <p>Editer de 12 février 2021, version approuvée suite à l'enquête publique</p> <p>Cartographie dressée par le Service public de Wallonie - SPW ASNE - Direction des Cours d'Eau non navigables Cartographie réalisée sous la responsabilité du Groupe Transversal Inondations (GTI)</p> <p>Par délégation pour délivrance de copie conforme,</p> <p>http://geoportail.wallonie.be Contact : gti.inondations@spw.wallonie.be</p> <p>Echelle : 1 / 10.000</p> <p>Planche IGN : 29/6s-h</p> | <h3>Légende</h3> <p>Valeur de l'aléa d'inondation par débordement (zone)</p> <p>Faible (jaune) Moyen (orange) Elevé (rouge)</p> <p>Valeur de l'aléa d'inondation par ruissellement (axe)</p> <p>Faible (jaune) Moyen (orange) Elevé (rouge)</p> <p>Zone d'immersion temporaire ou bassin d'orage (bleu clair)</p> <p>Cours d'eau (bleu foncé) Plan d'eau (bleu clair)</p> <p>Font en plan : IGN Top 100 © Institut géographique national - IGN - 1/10.000 - 2020 Système de projection : Lambert belge 1012</p> <p>En collaboration avec :</p> | <h3>Planches IGN et communes</h3> <p>Celles</p> | <h3>Districts et sous-bassins hydrographiques</h3> <p>Sous-bassins hydrographiques Limites communales</p> |
|--|--|--|---|

Belgisch Staatsblad d.d. 24-03-2021

http://www.emis.vito.be

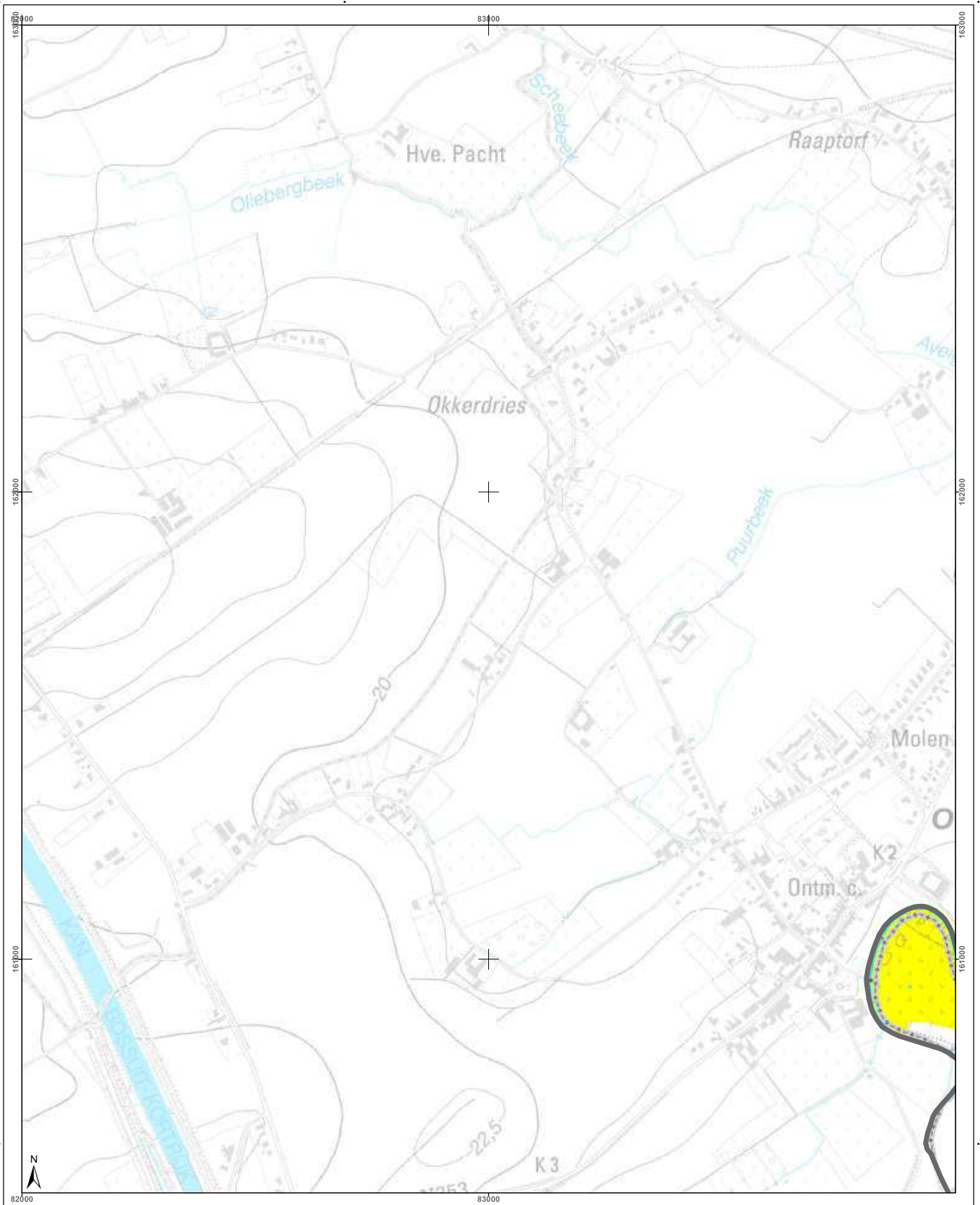

| | | | |
|--|--|-----------------------------------|--|
| <h3>Cartographie de l'aléa d'inondation</h3> <p>Vu pour être annexé à l'arrêté du Gouvernement wallon adoptant les cartographies des zones soumises à l'aléa d'inondation</p> <p>Par le Gouvernement wallon, Le Ministre-Président de la Wallonie,</p> <p>Ets DI RUPO</p> <p>Eden de 14 février 2021, venant approuver cette enquête publique.</p> <p>Cartographie dressée par le Service public de Wallonie - SPW ASNE - Direction des Cours d'Eau non navigables Cartographie réalisée sous la responsabilité du Groupe Transversal Inondations (GTI)</p> <p>Par délégation pour délivrance de copie conforme.</p> <p>Service public SPW</p> <p>http://geoportail.wallonie.be Contact : g.inondations@spw.wallonie.be</p> <p>Echelle : 1 / 10.000</p> <p>Planche IGN : 29/7s-a</p> | <h3>Légende</h3> <p>Valeur de l'aléa d'inondation par débordement (zone)</p> <p>Faible (jaune) Moyen (orange) Elevé (rouge)</p> <p>Valeur de l'aléa d'inondation par ruissellement (axe)</p> <p>Faible (jaune) Moyen (orange) Elevé (rouge)</p> <p>Zone d'immersion temporaire ou bassin d'orage (bleu clair)</p> <p>Cours d'eau (bleu foncé) Plan d'eau (bleu clair)</p> <p>Fond de plan : IGN Top100 © Institut géographique national - IGN - 1/10.000 - 2020 Système de projection : Lambert belge 1012</p> <p>En collaboration avec :</p> | <h3>Planches IGN et communes</h3> | <h3>Districts et sous-bassins hydrographiques</h3> <p>Sous-bassins hydrographiques (bleu clair)</p> <p>Limites communales (bleu foncé)</p> |
|--|--|-----------------------------------|--|

Belgisch Staatsblad d.d. 24-03-2021

http://www.emis.vito.be

emis

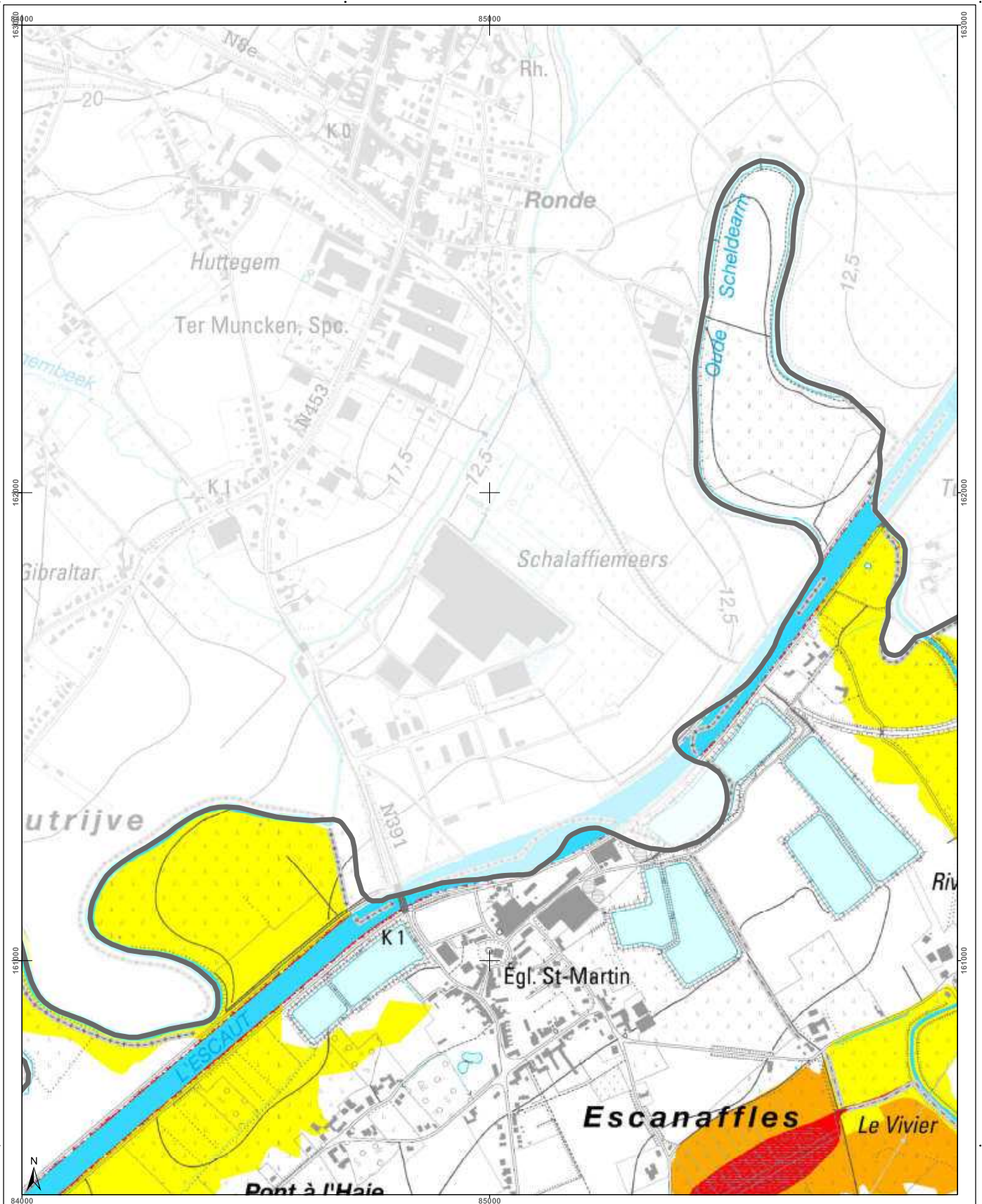

| | | | |
|---|--|---|--|
| <h3>Cartographie de l'aléa d'inondation</h3> <p>Vu pour être annexé à l'arrêté du Gouvernement wallon adoptant les cartographies des zones soumises à l'aléa d'inondation</p> <p>Par le Gouvernement wallon, Le Ministre Président de la Région wallonne,</p> <p>Ets DI RUPO</p> <p>Editer de 18 février 2021, version approuvée suite à l'enquête publique</p> <p>Cartographie dressée par le Service public de Wallonie - SPW ASNE - Direction des Cours d'Eau non navigables Cartographie réalisée sous la responsabilité du Groupe Transversal Inondations (GTI)</p> <p>Par délégation pour délivrance de copie conforme,</p> <p>http://geoportail.wallonie.be http://inondations@spw.wallonie.be</p> <p>Contact : inondations@spw.wallonie.be</p> <p>Echelle : 1 / 10.000</p> | <h3>Légende</h3> <p>Valeur de l'aléa d'inondation par débordement (zone)</p> <p>Faible (jaune) Moyen (orange) Elevé (rouge)</p> <p>Valeur de l'aléa d'inondation par ruissellement (axe)</p> <p>Faible (jaune) Moyen (orange) Elevé (rouge)</p> <p>Zone d'immersion temporaire ou bassin d'orage (bleu clair)</p> <p>Cours d'eau (bleu foncé) Plan d'eau (bleu clair)</p> <p>Font: espas - IGN Top100 © Institut géographique national - IGN - 110.000 - 2020 Système de projection: Lambert belge 1012</p> <p>En collaboration avec: </p> | <h3>Planches IGN et communes</h3> <p>297s-a 297s-b 297s-c 297s-d 297s-h 297s-e 297s-f 297s-g 297s-h</p> <p>Celles</p> | <h3>Districts et sous-bassins hydrographiques</h3> <p>ESCAUT MEUSE SEINE RHIN</p> <p>Sous-bassin hydrographique Limites communales</p> |
|---|--|---|--|

Belgisch Staatsblad d.d. 24-03-2021

http://www.emis.vito.be

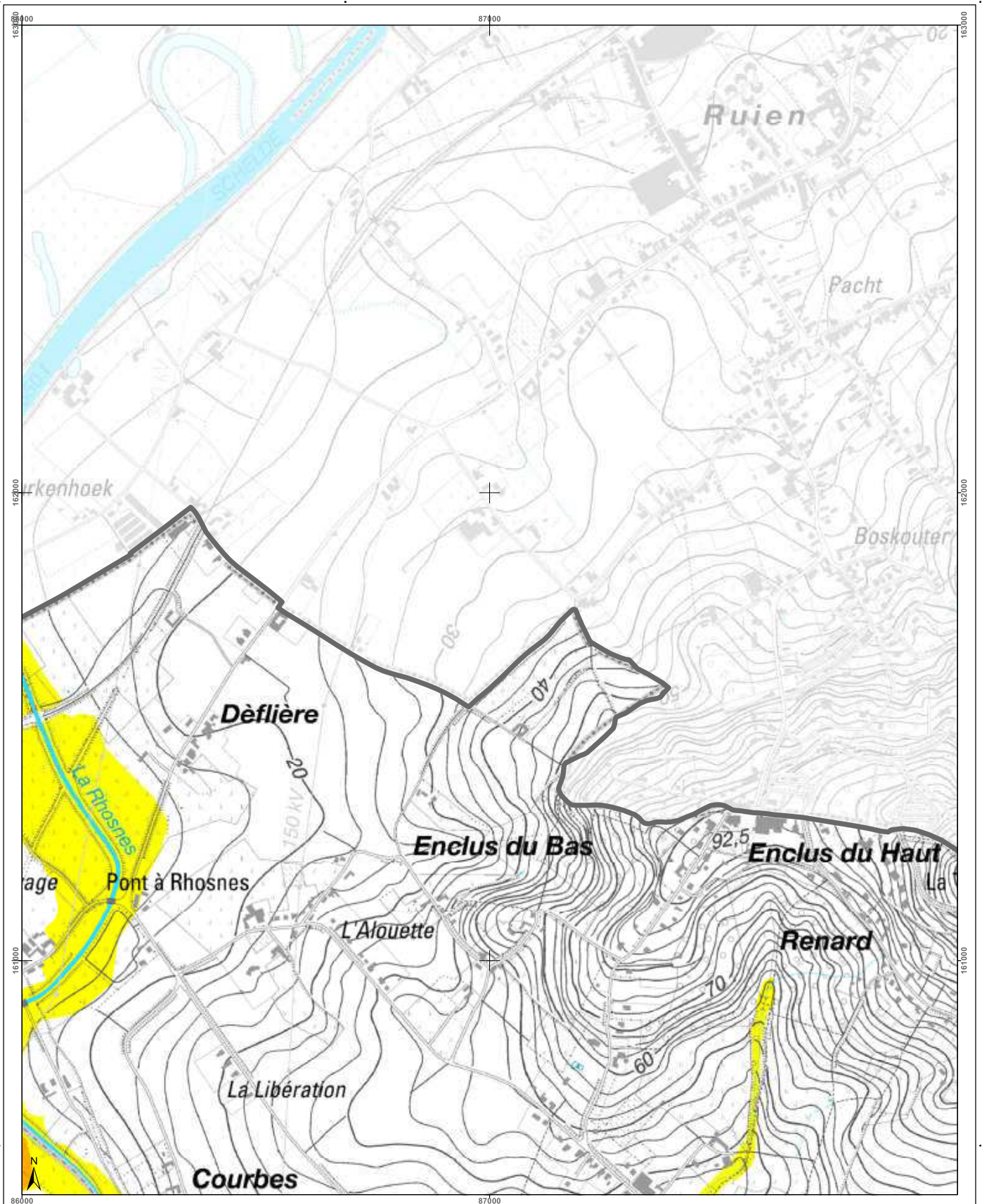

| | | | |
|--|---|--|---|
| <h3>Cartographie de l'aléa d'inondation</h3> <p>Vu pour être annexé à l'arrêté du Gouvernement wallon adoptant les cartographies des zones soumises à l'aléa d'inondation</p> <p>Pour le Gouvernement wallon, Le Ministre-Président de la Région wallonne,</p> <p>Ets DI RUPO</p> <p>Editer de 18 février 2021, version approuvée suite à l'enquête publique</p> <p>Cartographie dressée par le Service public de Wallonie - SPW ASNE - Direction des Cours d'Eau et des Territoires Cartographie réalisée sous la responsabilité du Groupe Transversal Inondations (GTI)</p> <p>Par délégation pour délivrance de copie conforme,</p> <p>http://geoportail.wallonie.be Contact : g.inondations@spw.wallonie.be</p> <p>Echelle : 1 / 10.000</p> <p>Planche IGN : 297/s-c</p> | <h3>Légende</h3> <p>Valeur de l'aléa d'inondation par débordement (zone)</p> <p>Faible (jaune) Moyen (orange) Elevé (rouge)</p> <p>Valeur de l'aléa d'inondation par ruissellement (axe)</p> <p>Faible (jaune) Moyen (orange) Elevé (rouge)</p> <p>Zone d'immersion temporaire ou bassin d'orage</p> <p>Cours d'eau Plan d'eau</p> <p>Font en plan : IGN Top100 © Institut géographique national - IGN - 110 000 - 2020 Système de projection : Lambert belge 1972</p> <p>En collaboration avec :</p> | <h3>Planches IGN et communes</h3> <p>297/s-a 297/s-b 297/s-c 297/s-d 297/s-e 297/s-f 297/s-g 297/s-h 297/s-i</p> <p>Celles</p> | <h3>Districts et sous-bassins hydrographiques</h3> <p>Sous-bassins hydrographiques Limites communales</p> |
|--|---|--|---|

Belgisch Staatsblad d.d. 24-03-2021

http://www.emis.vito.be

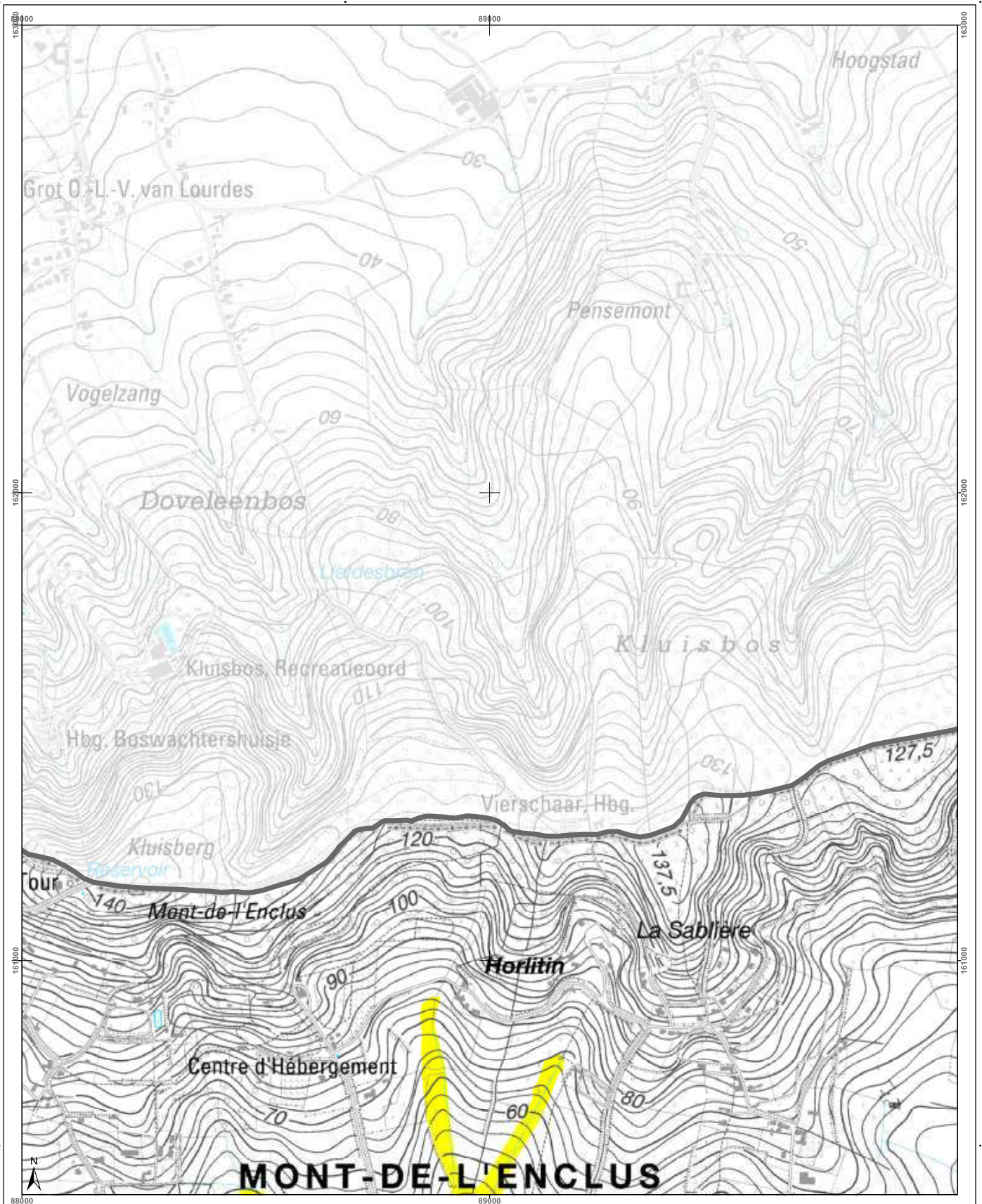

| | | | |
|--|--|--|---|
| <h3>Cartographie de l'aléa d'inondation</h3> <p>Vu pour être annexé à l'arrêté du Gouvernement wallon adoptant les cartographies des zones soumises à l'aléa d'inondation</p> <p>Pour le Gouvernement wallon, Le Ministre Président de la Région wallonne,</p> <p>Ets DI RUPO</p> <p>Edité le 18 février 2021, version approuvée suite à l'enquête publique</p> <p>Cartographie dressée par le Service public de Wallonie - SPW ASNE - Direction des Cours d'Eau et des Forêts Cartographie réalisée sous la responsabilité du Groupe Transversal Inondations (GTI)</p> <p>Par délégation pour délivrance de copie conforme,</p> <p>http://geoportail.wallonie.be Contact : g.inondations@spw.wallonie.be</p> <p>Echelle : 1 / 10.000</p> <p>Planche IGN : 29/7s-d</p> | <h3>Légende</h3> <p>Valeur de l'aléa d'inondation par débordement (zone)</p> <p>Faible (jaune) Moyen (orange) Elevé (rouge)</p> <p>Valeur de l'aléa d'inondation par ruissellement (axe)</p> <p>Faible (jaune) Moyen (orange) Elevé (rouge)</p> <p>Zone d'immersion temporaire ou bassin d'orage</p> <p>Cours d'eau Plan d'eau</p> <p>Font en plan : IGN Top 100 © Institut géographique national - IGN - 1/10.000 - 2020 Système de projection : Lambert belge 1012</p> <p>En collaboration avec :</p> | <h3>Planches IGN et communes</h3> <p>29/7s-b 29/7s-c 29/7s-d 29/7s-e</p> <p>29/7s-f 29/7s-g 29/7s-h 29/7s-i</p> <p>29/7s-j 29/7s-k 29/7s-l 29/7s-m</p> <p>29/7s-n 29/7s-o 29/7s-p 29/7s-q</p> <p>29/7s-r 29/7s-s 29/7s-t 29/7s-u</p> <p>29/7s-v 29/7s-w 29/7s-x 29/7s-y</p> <p>29/7s-z</p> | <h3>Districts et sous-bassins hydrographiques</h3> <p>ESCAUT MEUSE SEINE RHIN</p> <p>Sous-bassin hydrographique Limite communales</p> |
|--|--|--|---|

Belgisch Staatsblad d.d. 24-03-2021

http://www.emis.vito.be

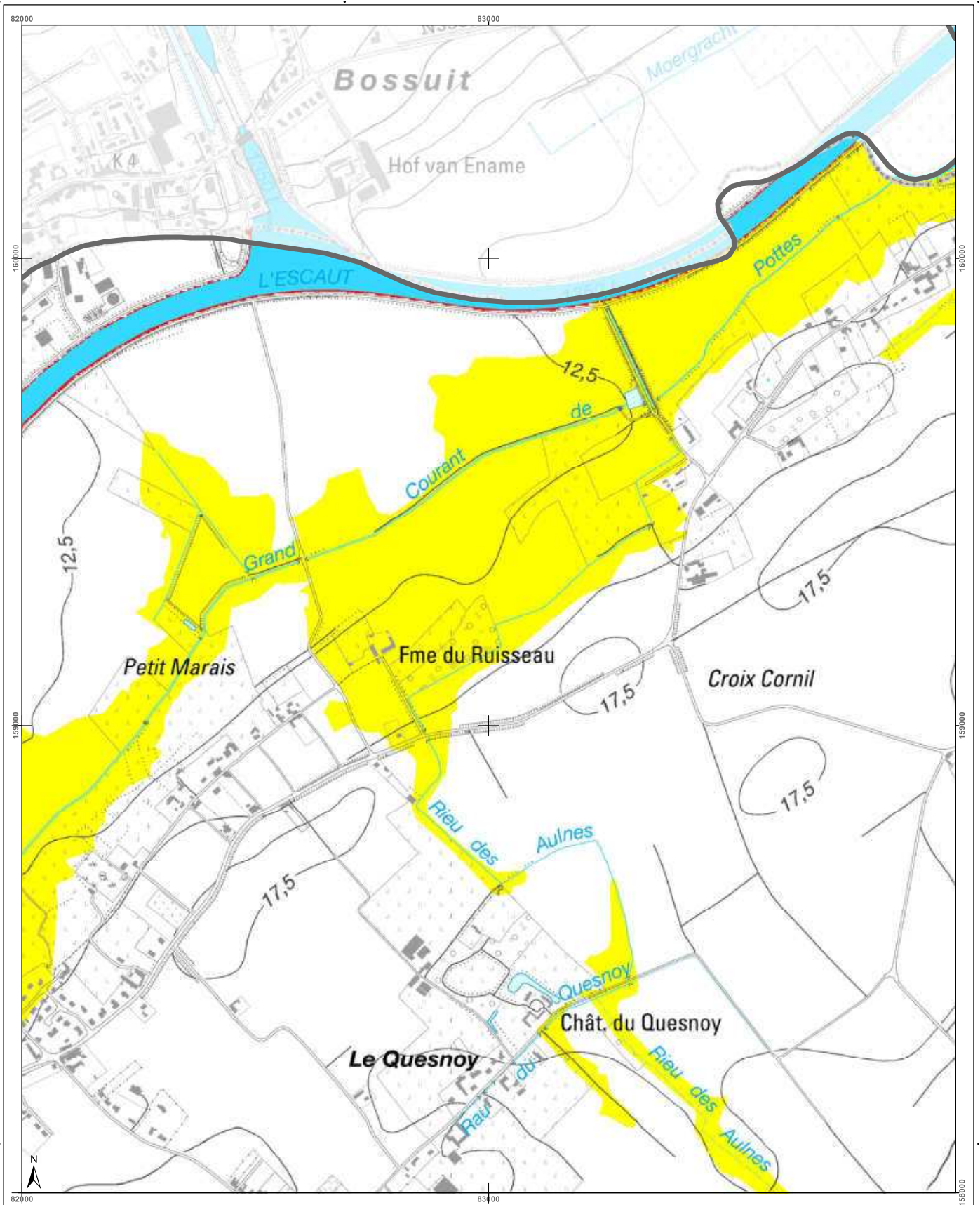

| | | | |
|---|--|--|---|
| <h3>Cartographie de l'aléa d'inondation</h3> <p>Vu pour être annexé à l'arrêté du Gouvernement wallon adoptant les cartographies des zones soumises à l'aléa d'inondation</p> <p>Pour le Gouvernement wallon, Le Ministre-Président de la Région wallonne,</p> <p>Ets DI RUPO</p> <p>Edité le 18 février 2021, version approuvée suite à l'enquête publique</p> <p>Cartographie dressée par le Service public de Wallonie - SPW ASNE - Direction des Cours d'Eau non navigables Cartographie réalisée sous la responsabilité du Groupe Transversal Inondations (GTI)</p> <p>Par délégation pour délivrance de copie conforme.</p> <p>http://geoportail.wallonie.be Contact : g.inondations@spw.wallonie.be</p> <p>Echelle : 1 / 10.000</p> <p>Planche IGN : 29/7s-e</p> | <h3>Légende</h3> <p>Valeur de l'aléa d'inondation par débordement (zone)</p> <p>Faible (jaune) Moyen (orange) Elevé (rouge)</p> <p>Valeur de l'aléa d'inondation par ruissellement (axe)</p> <p>Faible (jaune) Moyen (orange) Elevé (rouge)</p> <p>Zone d'immersion temporaire ou bassin d'orage</p> <p>Cours d'eau Plan d'eau</p> <p>Font: IGN, IGN Top 100 © Institut géographique national - IGN - 110 000 - 2020 Système de projection: Lambert 1972</p> <p>En collaboration avec: UCL</p> | <h3>Planches IGN et communes</h3> <p>29/7s-a 29/7s-b 29/7s-c 29/6s-b 29/7s-e 29/7s-f 29/7s-d 37/2n-c 37/2n-d 37/3n-a 37/3n-b 37/3n-c</p> <p>Celles</p> | <h3>Districts et sous-bassins hydrographiques</h3> <p>Sous-bassins hydrographiques Limites communales</p> |
|---|--|--|---|

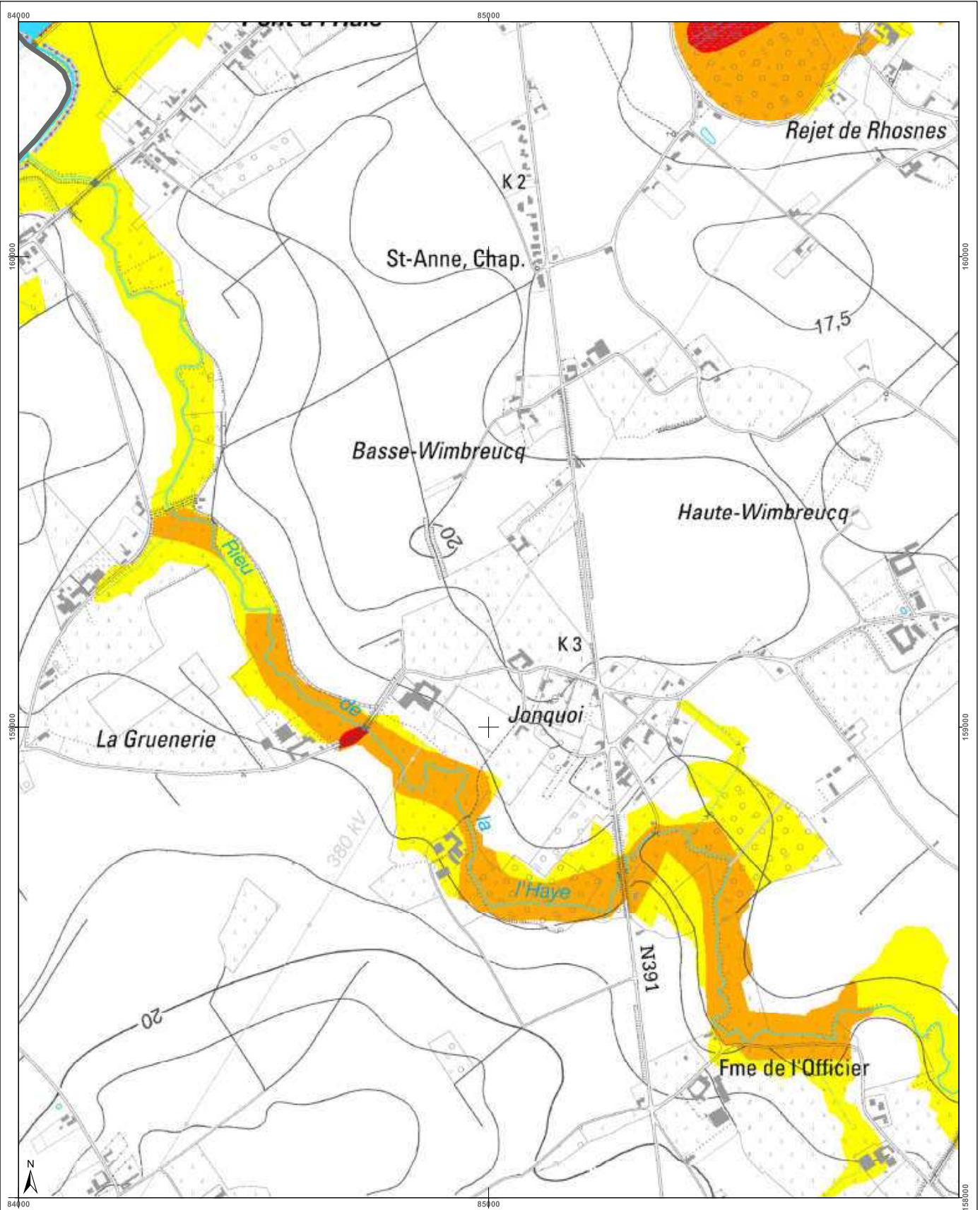

| | | | |
|---|---|---|--|
| <h3>Cartographie de l'aléa d'inondation</h3> <p>Vu pour être annexé à l'arrêté du Gouvernement wallon adoptant les cartographies des zones soumises à l'aléa d'inondation</p> <p>Par le Gouvernement wallon, Le Ministre-Président de la Région wallonne,</p> <p>Ets DI RUPO</p> <p>Editer de 12 février 2021, version approuvée suite à enquête publique</p> <p>Cartographie dressée par le Service public de Wallonie - SPW ASNE - Direction des Cours d'Eau non navigables Cartographie réalisée sous la responsabilité du Groupe Transversal Inondations (GTI)</p> <p>Par délégation pour délivrance de copie conforme,</p> <p>http://geoportail.wallonie.be Contact : g_inondations@spw.wallonie.be</p> <p>Echelle : 1 / 10.000</p> <p>Pianche IGN : 29/7s-1</p> | <h4>Légende</h4> <p>Valeur de l'aléa d'inondation par débordement (zone)</p> <p>Faible (jaune) Moyen (orange) Elevé (rouge)</p> <p>Valeur de l'aléa d'inondation par ruissellement (axe)</p> <p>Faible (jaune) Moyen (orange) Elevé (rouge)</p> <p>Zone d'immersion temporaire ou bassin d'orage</p> <p>Cours d'eau</p> <p>Plan d'eau</p> <p>Point de repère IGN Top100 © Institut géographique national - IGN - 110 000 - 2020 Système de projection : Lambert belge 1012</p> <p>En collaboration avec :</p> | <h4>Pianches IGN et communes</h4> <p>Celles</p> | <h4>Districts et sous-bassins hydrographiques</h4> <p>Sous-bassins hydrographiques</p> <p>Limites communales</p> |
|---|---|---|--|

Belgisch Staatsblad d.d. 24-03-2021

http://www.emis.vito.be

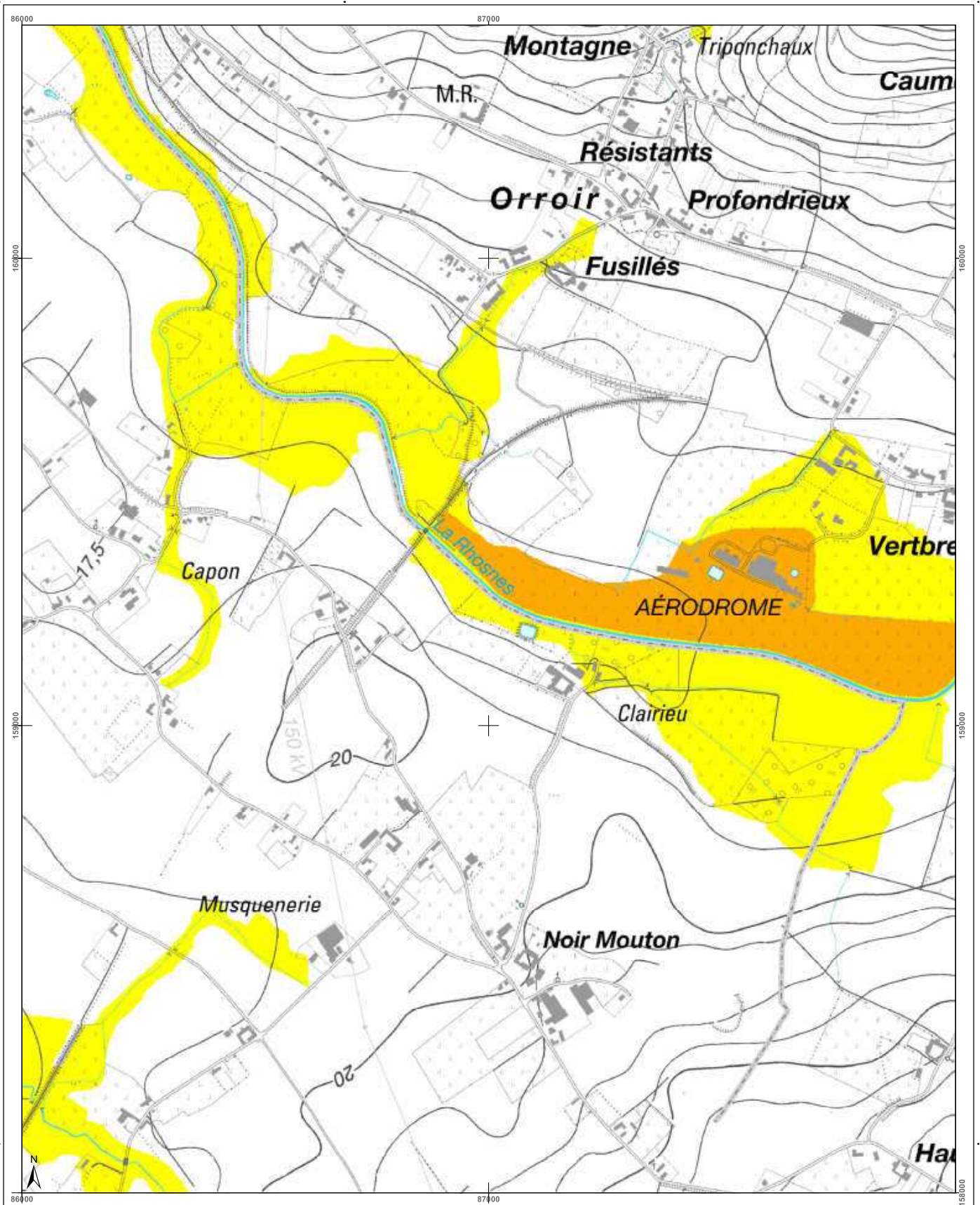

| | | | | | | | | | | | | | | | | | | |
|---|---|--|---------|---------|---------|---------|---------|---------|---------|---------|---------|---------|---------|---------|---------|---------|---------|--|
| <h3>Cartographie de l'aléa d'inondation</h3> <p>Vu pour être annexé à l'arrêté du Gouvernement wallon adoptant les cartographies des zones soumises à l'aléa d'inondation</p> <p>Pour le Gouvernement wallon, Le Ministre-Président de la Région wallonne,</p> <p>Ets DI RUPO</p> <p>Edité le 18 février 2021, version approuvée suite à l'enquête publique</p> <p>Cartographie dressée par le Service public de Wallonie - SPW ASNE - Direction des Cours d'Eau non navigables Cartographie réalisée sous la responsabilité du Groupe Transversal Inondations (GTI)</p> <p>Par délégation pour délivrance de copie conforme.</p> <p>http://geoportail.wallonie.be Contact : g.inondations@spw.wallonie.be</p> <p>Echelle : 1 / 10.000</p> <p>Planche IGN : 29/7s-g</p> | <h3>Légende</h3> <p>Valeur de l'aléa d'inondation par débordement (zone)</p> <p>Faible (jaune) Moyen (orange) Elevé (rouge)</p> <p>Valeur de l'aléa d'inondation par ruissellement (axe)</p> <p>Faible (jaune) Moyen (orange) Elevé (rouge)</p> <p>Zone d'immersion temporaire ou bassin d'orage</p> <p>Cours d'eau</p> <p>Plan d'eau</p> <p>Font: mapbox - IGN Top100 © Institut géographique national - IGN - 110.000 - 2020 Système de projection: Lambert belge 1972</p> <p>En collaboration avec: </p> | <h3>Planches IGN et communes</h3> <table border="1"> <tr> <td>29/7s-a</td> <td>29/7s-b</td> <td>29/7s-c</td> <td>29/7s-d</td> <td>29/7s-e</td> </tr> <tr> <td>29/7s-f</td> <td>29/7s-g</td> <td>29/7s-h</td> <td>29/7s-i</td> <td>29/7s-j</td> </tr> <tr> <td>37/3n-a</td> <td>37/3n-b</td> <td>37/3n-c</td> <td>37/3n-d</td> <td>37/3n-e</td> </tr> </table> <p>Celles</p> | 29/7s-a | 29/7s-b | 29/7s-c | 29/7s-d | 29/7s-e | 29/7s-f | 29/7s-g | 29/7s-h | 29/7s-i | 29/7s-j | 37/3n-a | 37/3n-b | 37/3n-c | 37/3n-d | 37/3n-e | <h3>Districts et sous-bassins hydrographiques</h3> <p>Sous-bassin hydrographique</p> <p>Limites communales</p> |
| 29/7s-a | 29/7s-b | 29/7s-c | 29/7s-d | 29/7s-e | | | | | | | | | | | | | | |
| 29/7s-f | 29/7s-g | 29/7s-h | 29/7s-i | 29/7s-j | | | | | | | | | | | | | | |
| 37/3n-a | 37/3n-b | 37/3n-c | 37/3n-d | 37/3n-e | | | | | | | | | | | | | | |

Belgisch Staatsblad d.d. 24-03-2021

http://www.emis.vito.be

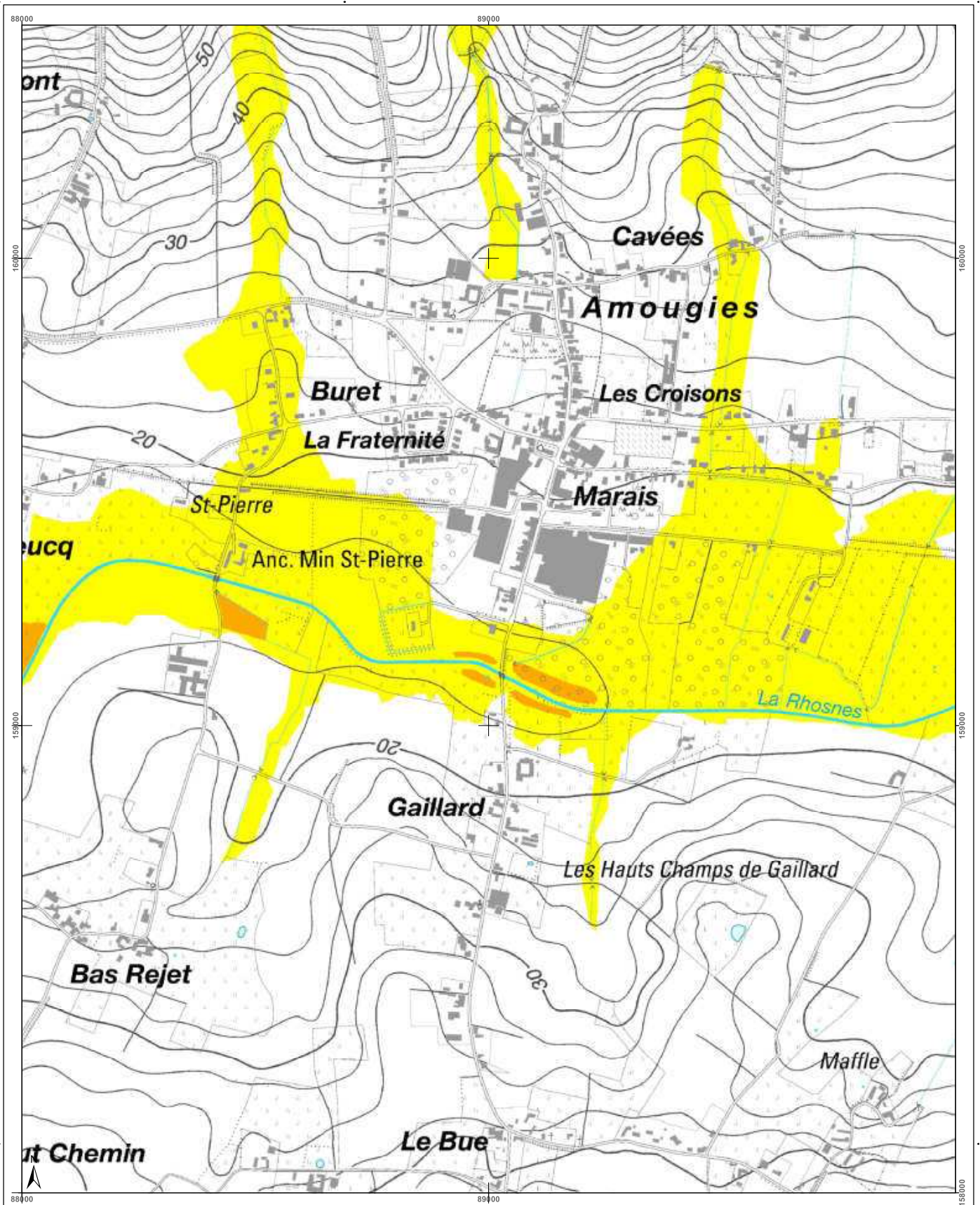

| | | | |
|--|---|-----------------------------------|---|
| <h3>Cartographie de l'aléa d'inondation</h3> <p>Vu pour être annexé à l'arrêté du Gouvernement wallon adoptant les cartographies des zones soumises à l'aléa d'inondation</p> <p>Pour le Gouvernement wallon, Le Ministre-Président de la Région wallonne,</p> <p>Ets DI RUPO</p> <p>Editer de 18 février 2021, version approuvée suite à l'enquête publique</p> <p>Cartographie dressée par le Service public de Wallonie - SPW ASNE - Direction des Cours d'Eau non navigables Cartographie réalisée sous la responsabilité du Groupe Transversal Inondations (GTI)</p> <p>Par délégation pour délivrance de copie conforme.</p> <p>http://geoportail.wallonie.be Contact : g.inondations@spw.wallonie.be</p> <p>Echelle : 1 / 10.000</p> <p>Planche IGN : 29/7s-h</p> | <h3>Légende</h3> <p>Valeur de l'aléa d'inondation par débordement (zone) Faible Moyen Elevé</p> <p>Valeur de l'aléa d'inondation par ruissellement (axe) Faible Moyen Elevé</p> <p> Zone d'immersion temporaire ou bassin d'orage</p> <p> Cours d'eau Plan d'eau</p> <p>Font: espagn - IGN Top100 © Institut géographique national - IGN - 1/10.000 - 2020 Système de projection: Lambert belge 1972</p> <p>En collaboration avec: </p> | <h3>Planches IGN et communes</h3> | <h3>Districts et sous-bassins hydrographiques</h3> <p>Sous-bassins hydrographiques Limites communales</p> |
|--|---|-----------------------------------|---|

Belgisch Staatsblad d.d. 24-03-2021

http://www.emis.vito.be

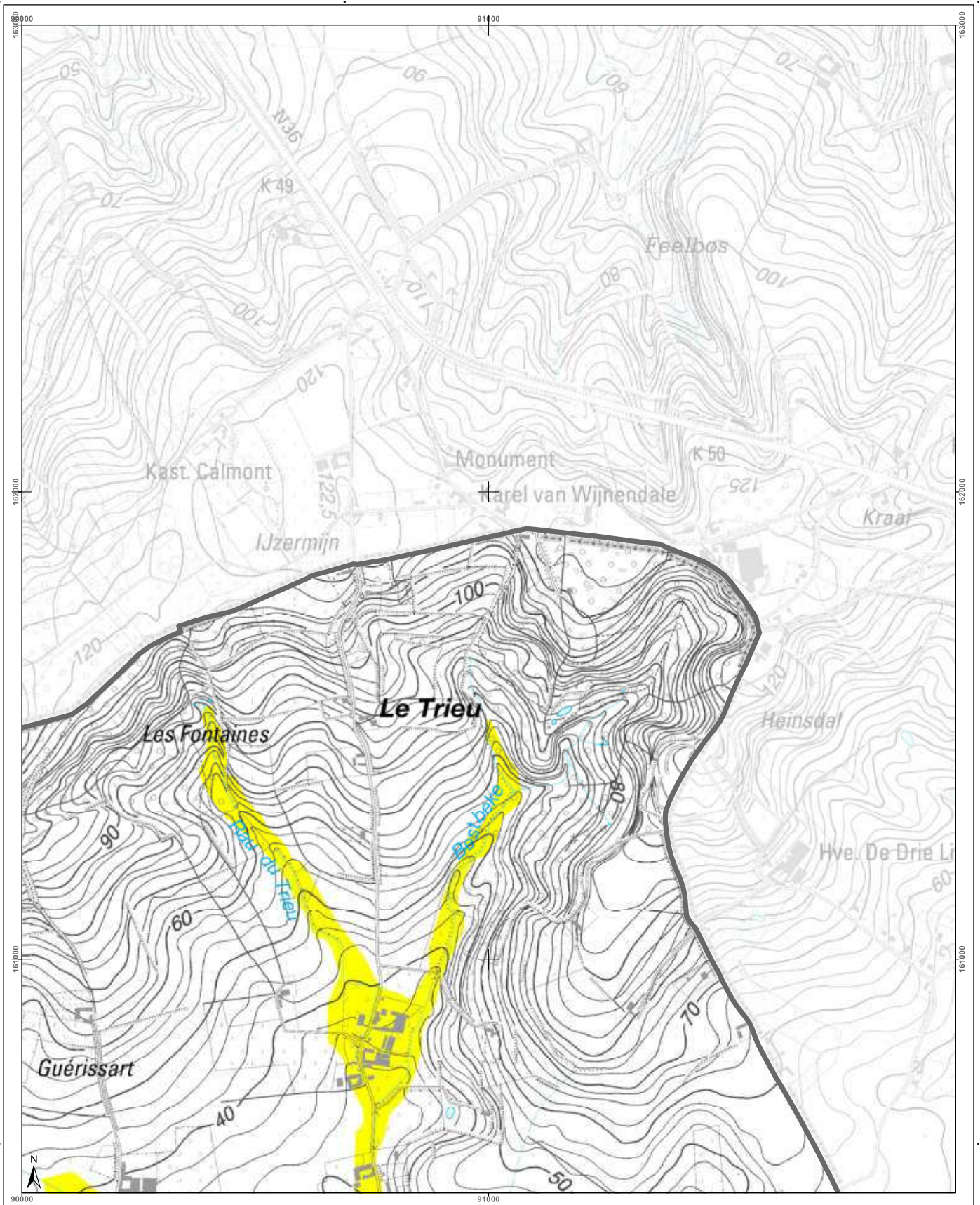

| | | | |
|--|---|-----------------------------------|---|
| <h3>Cartographie de l'aléa d'inondation</h3> <p>Vu pour être annexé à l'arrêté du Gouvernement wallon adoptant les cartographies des zones soumises à l'aléa d'inondation</p> <p>Pour le Gouvernement wallon, Le Ministre Président de la Région wallonne,</p> <p>Ets DI RUPO</p> <p>Editer de 12 février 2021, version approuvée suite à l'enquête publique</p> <p>Cartographie dressée par le Service public de Wallonie - SPW ASNE - Direction des Cours d'Eau et des Territoires Cartographie réalisée sous la responsabilité du Groupe Transversal Inondations (GTI)</p> <p>Par délégation pour délivrance de copie conforme,</p> <p>http://geoportail.wallonie.be Contact : g.inondations@spw.wallonie.be</p> <p>Echelle : 1 / 10.000</p> <p>Planche IGN : 29/8s-a</p> | <h3>Légende</h3> <p>Valeur de l'aléa d'inondation par débordement (zone)</p> <p>Faible (jaune) Moyen (orange) Elevé (rouge)</p> <p>Valeur de l'aléa d'inondation par ruissellement (axe)</p> <p>Faible (jaune) Moyen (orange) Elevé (rouge)</p> <p>Zone d'immersion temporaire ou bassin d'orage (bleu clair)</p> <p>Cours d'eau (bleu foncé) Plan d'eau (bleu clair)</p> <p>Font en plan : IGN Top 100 © Institut géographique national - IGN - 110.000 - 2020 Système de projection : Lambert belge 1012</p> <p>En collaboration avec :</p> | <h3>Planches IGN et communes</h3> | <h3>Districts et sous-bassins hydrographiques</h3> <p>Sous-bassins hydrographiques Limites communales</p> |
|--|---|-----------------------------------|---|

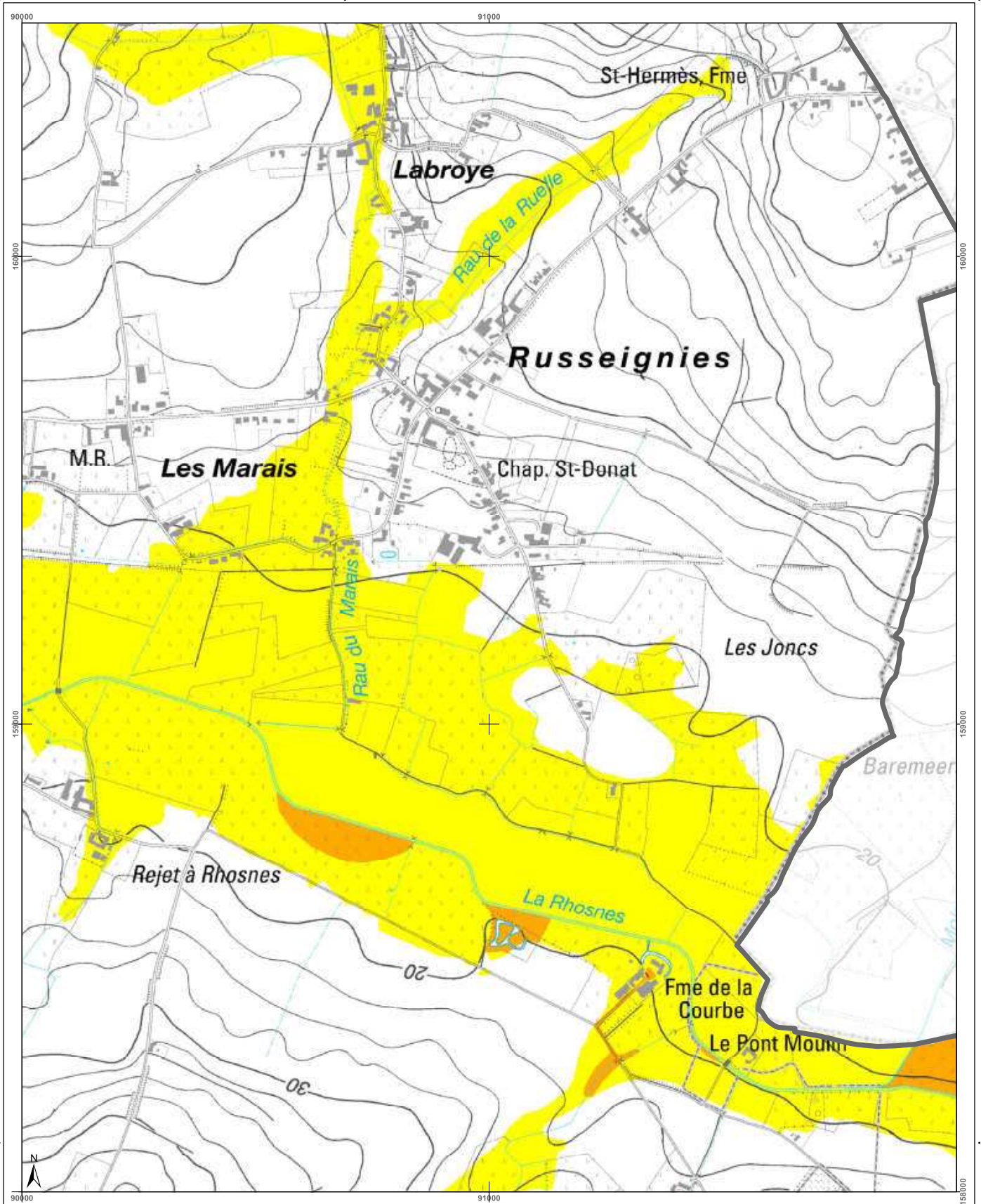

| | | | |
|---|---|-----------------------------------|---|
| <h3>Cartographie de l'aléa d'inondation</h3> <p>Vu pour être annexé à l'arrêté du Gouvernement wallon adoptant les cartographies des zones soumises à l'aléa d'inondation</p> <p>Pour le Gouvernement wallon, Le Ministre-Président de la Région wallonne,</p> <p>Ets DI RUPO</p> <p>Editer de 14 février 2021, version approuvée suite à l'enquête publique</p> <p>Cartographie dressée par le Service public de Wallonie - SPW ASNE - Direction des Cours d'Eau non navigables Cartographie réalisée sous la responsabilité du Groupe Transversal Inondations (GTI)</p> <p>Par délégation pour délivrance de copie conforme.</p> <p>http://geoportail.wallonie.be Contact : g_inondations@spw.wallonie.be</p> <p>Echelle : 1 / 10.000</p> | <h3>Légende</h3> <p>Valeur de l'aléa d'inondation par débordement (zone)</p> <p>Faible (jaune) Moyen (orange) Elevé (rouge)</p> <p>Valeur de l'aléa d'inondation par ruissellement (axe)</p> <p>Faible (jaune) Moyen (orange) Elevé (rouge)</p> <p>Zone d'immersion temporaire ou bassin d'orage</p> <p>Cours d'eau</p> <p>Plan d'eau</p> <p>Point de repère IGN 10x10m © Institut géographique national - IGN - 110.000 - 2020 Système de projection : Lambert belge 1012</p> <p>En collaboration avec :</p> | <h3>Planches IGN et communes</h3> | <h3>Districts et sous-bassins hydrographiques</h3> <p>Sous-bassins hydrographiques Limites communales</p> |
|---|---|-----------------------------------|---|

Belgisch Staatsblad d.d. 24-03-2021

http://www.emis.vito.be

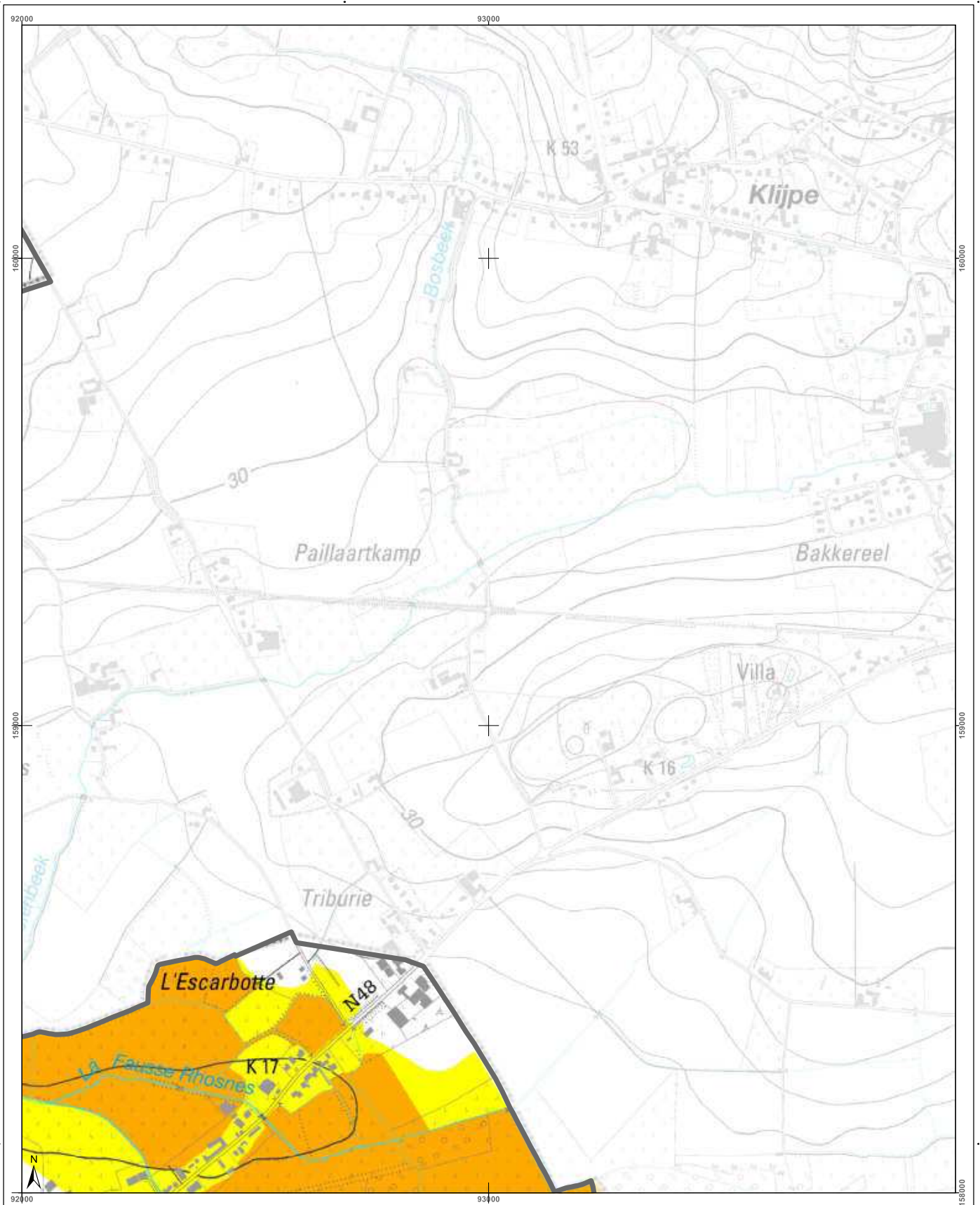

| | | | |
|---|---|--|---|
| <h3>Cartographie de l'aléa d'inondation</h3> <p>Vu pour être annexé à l'arrêté du Gouvernement wallon adoptant les cartographies des zones soumises à l'aléa d'inondation</p> <p>Par le Gouvernement wallon, Le Ministre-Président de la Région wallonne,</p> <p>Ets DI RUPO</p> <p>Editer de 12 février 2021, version approuvée suite à l'enquête publique</p> <p>Cartographie dressée par le Service public de Wallonie - SPW ASNE - Direction des Cours d'Eau non navigables Cartographie réalisée sous la responsabilité du Groupe Transversal Inondations (GTI)</p> <p>Par délégation pour délivrance de copie conforme,</p> <p>http://geoportail.wallonie.be Contact : gti.inondations@spw.wallonie.be</p> <p>Echelle : 1 / 10.000</p> <p>Pianche IGN : 29/8s-f</p> | <h3>Légende</h3> <p>Valeur de l'aléa d'inondation par débordement (zone)</p> <p>Faible (jaune) Moyen (orange) Elevé (rouge)</p> <p>Valeur de l'aléa d'inondation par ruissellement (axe)</p> <p>Faible (jaune) Moyen (orange) Elevé (rouge)</p> <p>Zone d'immersion temporaire ou bassin d'orage</p> <p>Cours d'eau Plan d'eau</p> <p>Font en plan : IGN Top100 © Institut géographique national - IGN - 1/10.000 - 2020 Système de projection : Lambert belge 1012</p> <p>En collaboration avec :</p> | <h3>Planches IGN et communes</h3> <p>Frasnes-lez-Anvaing</p> | <h3>Districts et sous-bassins hydrographiques</h3> <p>Sous-bassins hydrographiques Limites communales</p> |
|---|---|--|---|

Belgisch Staatsblad d.d. 24-03-2021

http://www.emis.vito.be

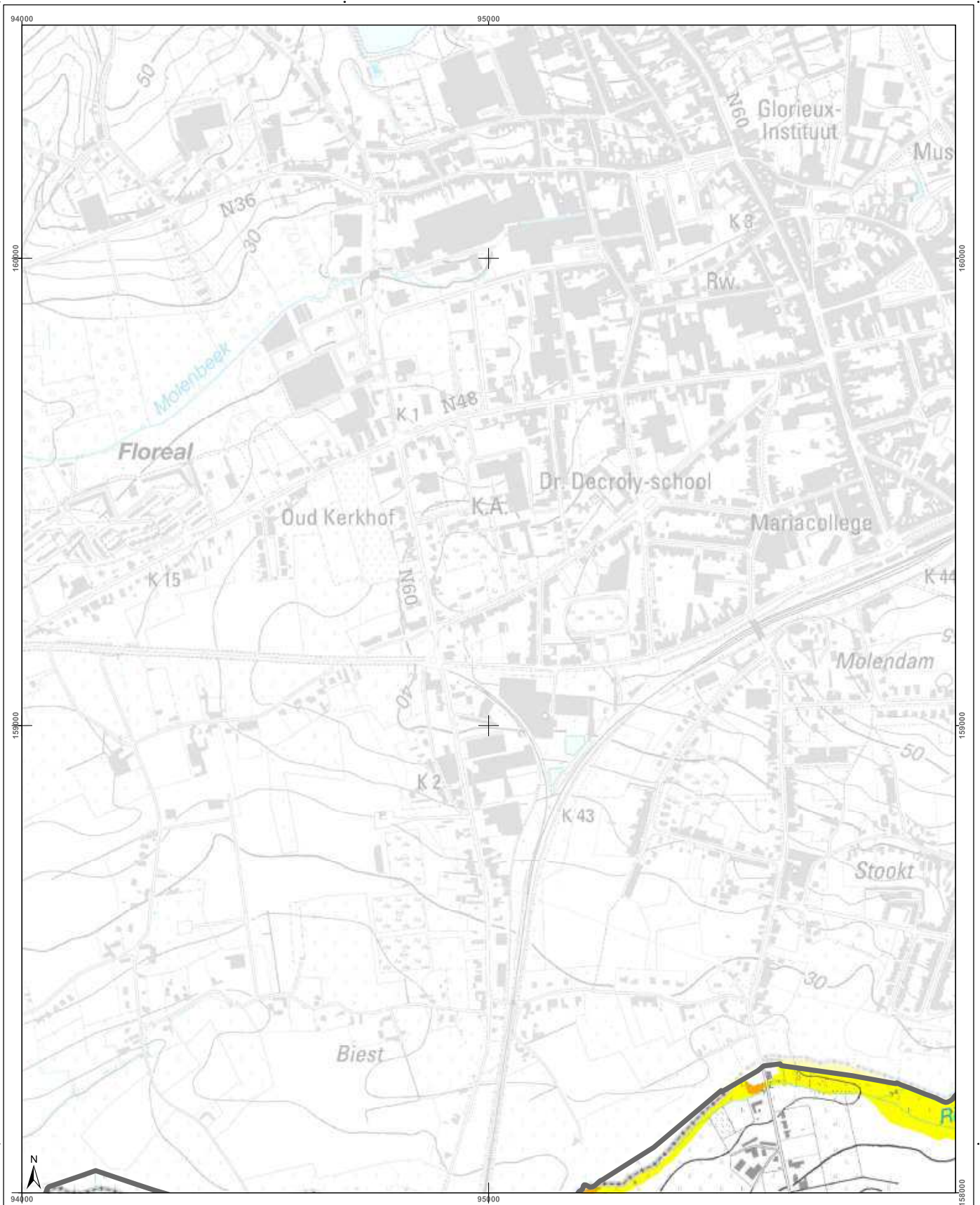

| | | | |
|--|--|--|--|
| <h3>Cartographie de l'aléa d'inondation</h3> <p>Vu pour être annexé à l'arrêté du Gouvernement wallon adoptant les cartographies des zones soumises à l'aléa d'inondation</p> <p>Pour le Gouvernement wallon, Le Ministre-Président de la Région wallonne,</p> <p>Ets DI RUPO</p> <p>Édité le 12 février 2021, version approuvée suite à l'enquête publique</p> <p>Cartographie dressée par le Service public de Wallonie - SPW ASNE - Direction des Cours d'Eau non navigables Cartographie réalisée sous la responsabilité du Groupe Transversal Inondations (GTI)</p> <p>Par délégation pour délivrance de copie conforme,</p> <p>http://geoportail.wallonie.be Contact : g.inondations@spw.wallonie.be</p> <p>Echelle : 1 / 10.000</p> | <h3>Légende</h3> <p>Valeur de l'aléa d'inondation par débordement (zone)</p> <p>Faible (jaune) Moyen (orange) Élevé (rouge)</p> <p>Valeur de l'aléa d'inondation par ruissellement (axe)</p> <p>Faible (jaune) Moyen (orange) Élevé (rouge)</p> <p>Zone d'immersion temporaire ou bassin d'orage</p> <p>Cours d'eau Plan d'eau</p> <p>IGN 1000</p> <p>© Institut géographique national - IGN - 1110.000 - 2020</p> <p>Système de projection : Lambert belge 1972</p> <p>En collaboration avec :</p> | <h3>Planches IGN et communes</h3> <p>Frasnès-lez-Anvaing</p> | <h3>Districts et sous-bassins hydrographiques</h3> <p>ESCAUT MEUSE SEINE RHIN</p> <p>Sous-bassins hydrographiques Limites communales</p> |
|--|--|--|--|

Belgisch Staatsblad d.d. 24-03-2021

http://www.emis.vito.be

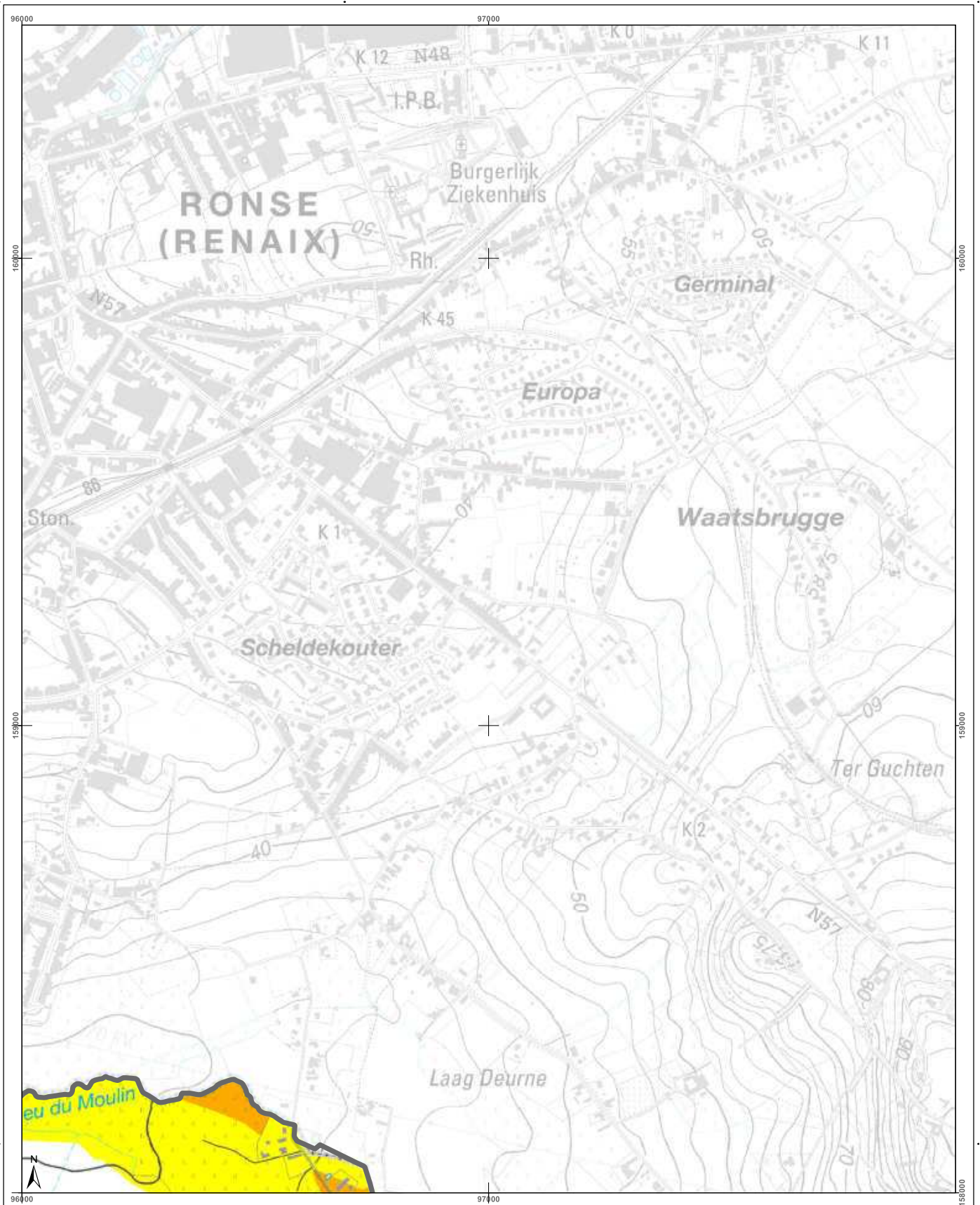

| | | | | | | | | | | | | | |
|---|--|---|---------|---------|---------|---------|---------|---------|---------|---------|---------|---------|---|
| <h3>Cartographie de l'aléa d'inondation</h3> <p>Vu pour être annexé à l'arrêté du Gouvernement wallon adoptant les cartographies des zones soumises à l'aléa d'inondation</p> <p>Pour le Gouvernement wallon, Le Ministre-Président de la Région wallonne,</p> <p>Ets DI RUPO</p> <p>Edité le 18 février 2021, version approuvée suite à l'enquête publique</p> <p>Cartographie dressée par le Service public de Wallonie - SPW ASNE - Direction des Cours d'Eau non navigables Cartographie réalisée sous la responsabilité du Groupe Transversal Inondations (GTI)</p> <p>Par délégation pour délivrance de copie conforme,</p> <p>http://geoportail.wallonie.be Contact : gtondations@spw.wallonie.be</p> <p>Echelle : 1 / 10.000</p> <p>Planche IGN : 29/8s-h</p> | <h3>Légende</h3> <p>Valeur de l'aléa d'inondation par débordement (zone)</p> <p>Faible (jaune) Moyen (orange) Elevé (rouge)</p> <p>Valeur de l'aléa d'inondation par ruissellement (axe)</p> <p>Faible (jaune) Moyen (orange) Elevé (rouge)</p> <p>Zone d'immersion temporaire du bassin d'orage</p> <p>Cours d'eau Plan d'eau</p> <p>Font en plan : IGN Top100 © Institut géographique national - IGN - 1/10.000 - 2020 Système de projection : Lambert belge 1012</p> <p>En collaboration avec :</p> | <h3>Planches IGN et communes</h3> <table border="1"> <tr> <td>29/8s-f</td> <td>29/8s-g</td> <td>29/8s-h</td> <td>30/5s-a</td> <td>30/5s-b</td> </tr> <tr> <td>37/4n-b</td> <td>37/4n-c</td> <td>37/4n-d</td> <td>38/1n-a</td> <td>38/1n-b</td> </tr> </table> <p>Ellezelles</p> | 29/8s-f | 29/8s-g | 29/8s-h | 30/5s-a | 30/5s-b | 37/4n-b | 37/4n-c | 37/4n-d | 38/1n-a | 38/1n-b | <h3>Districts et sous-bassins hydrographiques</h3> <p>Sous-bassins hydrographiques Limites communales</p> |
| 29/8s-f | 29/8s-g | 29/8s-h | 30/5s-a | 30/5s-b | | | | | | | | | |
| 37/4n-b | 37/4n-c | 37/4n-d | 38/1n-a | 38/1n-b | | | | | | | | | |

Belgisch Staatsblad d.d. 24-03-2021

http://www.emis.vito.be

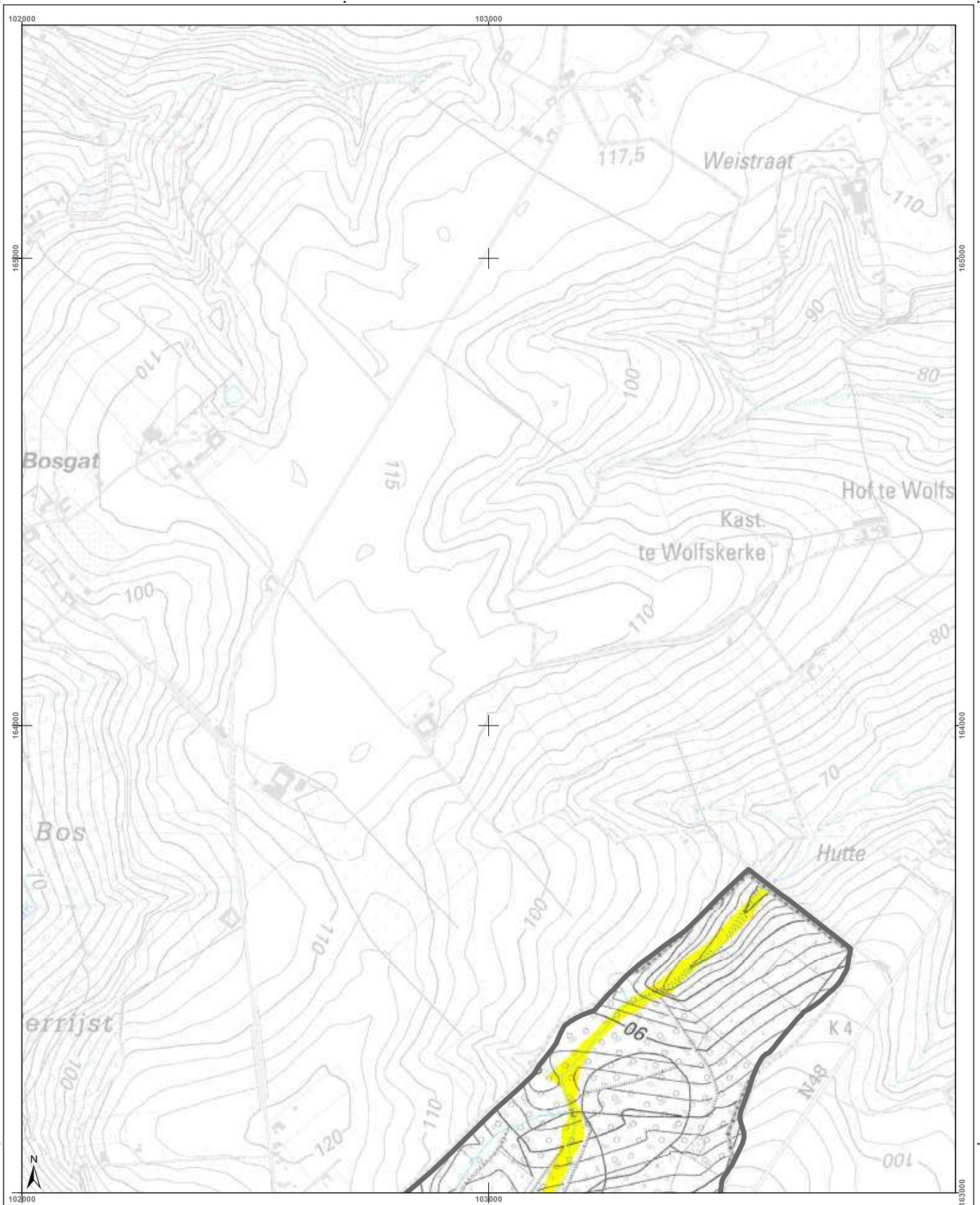

| | | | |
|---|--|-----------------------------------|--|
| <h3>Cartographie de l'aléa d'inondation</h3> <p>Vu pour être annexé à l'arrêté du Gouvernement wallon adoptant les cartographies des zones soumises à l'aléa d'inondation</p> <p>Pour le Gouvernement wallon, Le Ministre-Président de la Région wallonne,</p> <p>Ets DI RUPO</p> <p>Edité le 18 février 2021, version approuvée suite à l'enquête publique</p> <p>Cartographie dressée par le Service public de Wallonie - SPW ASNE - Direction des Cours d'Eau non navigables Cartographie réalisée sous la responsabilité du Groupe Transversal Inondations (GTI)</p> <p>Par délégation pour délivrance de copie conforme,</p> <p>http://geoportail.wallonie.be Contact : g.inondations@spw.wallonie.be</p> <p>Echelle : 1 / 10.000</p> <p>Planche IGN : 30/5n-g</p> | <h3>Légende</h3> <p>Valeur de l'aléa d'inondation par débordement (zone)</p> <p>Faible (jaune) Moyen (orange) Elevé (rouge)</p> <p>Valeur de l'aléa d'inondation par ruissellement (axe)</p> <p>Faible (jaune) Moyen (orange) Elevé (rouge)</p> <p>Zone d'immersion temporaire ou bassin d'orage</p> <p>Cours d'eau Plan d'eau</p> <p>Point de plan : IGN Top 100 © Institut géographique national - IGN - 110.000 - 2020 Système de projection : Lambert belge 1012</p> <p>En collaboration avec :</p> | <h3>Planches IGN et communes</h3> | <h3>Districts et sous-bassins hydrographiques</h3> <p>Limites communales</p> |
|---|--|-----------------------------------|--|

Belgisch Staatsblad d.d. 24-03-2021

http://www.emis.vito.be

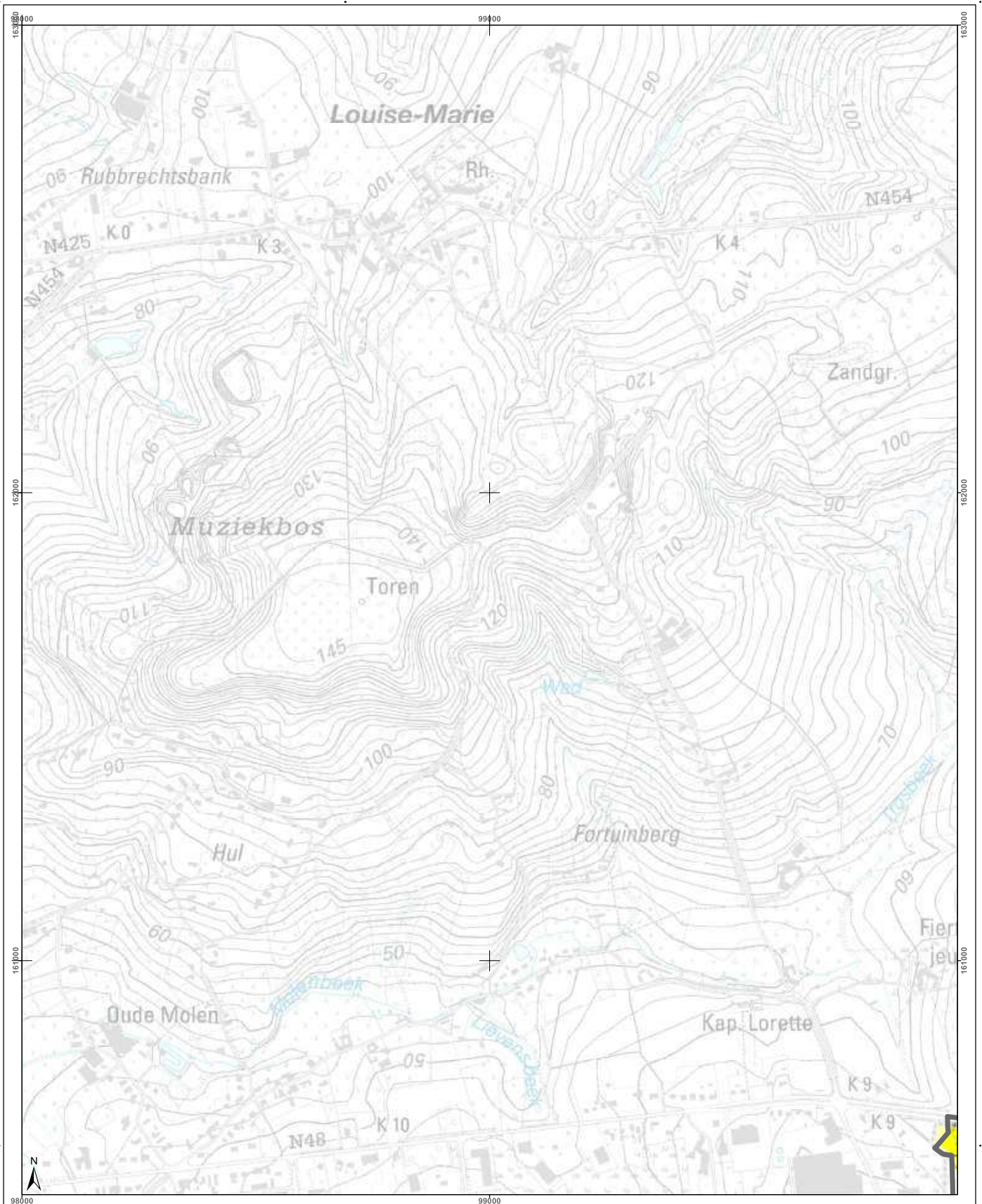

| | | | |
|--|--|--|--|
| <h3>Cartographie de l'aléa d'inondation</h3> <p>Vu pour être annexé à l'arrêté du Gouvernement wallon adoptant les cartographies des zones soumises à l'aléa d'inondation</p> <p>Pour le Gouvernement wallon, Le Ministre-Président de la Région wallonne,</p> <p>Ets DI RUPO</p> <p>Editer de 14 février 2021, version approuvée suite à l'enquête publique</p> <p>Cartographie dressée par le Service public de Wallonie - SPW ASNE - Direction des Cours d'Eau non navigables Cartographie réalisée sous la responsabilité du Groupe Transversal Inondations (GTI)</p> <p>Par délégation pour délivrance de copie conforme,</p> <p>http://geoportail.wallonie.be Contact : gtondations@spw.wallonie.be</p> <p>Echelle : 1 / 10.000</p> <p>Planche IGN : 30/5s-a</p> | <h3>Légende</h3> <p>Valeur de l'aléa d'inondation par débordement (zone)</p> <p>Faible (jaune) Moyen (orange) Elevé (rouge)</p> <p>Valeur de l'aléa d'inondation par ruissellement (axe)</p> <p>Faible (jaune) Moyen (orange) Elevé (rouge)</p> <p>Zone d'immersion temporaire ou bassin d'orage</p> <p>Cours d'eau Plan d'eau</p> <p>Font en plan : IGN Top100 © Institut géographique national - IGN - 110 000 - 2020 Système de projection : Lambert belge 1972</p> <p>En collaboration avec :</p> | <h3>Planches IGN et communes</h3> <p>30/5s-g 30/5s-a 30/5s-c 29/8s-g 29/8s-h 30/5s-f 30/5s-g</p> <p>Ellezelles</p> | <h3>Districts et sous-bassins hydrographiques</h3> <p>ESCAUT MEUSE SEINE RHIN</p> <p>Sous-bassin hydrographique Limites communales</p> |
|--|--|--|--|

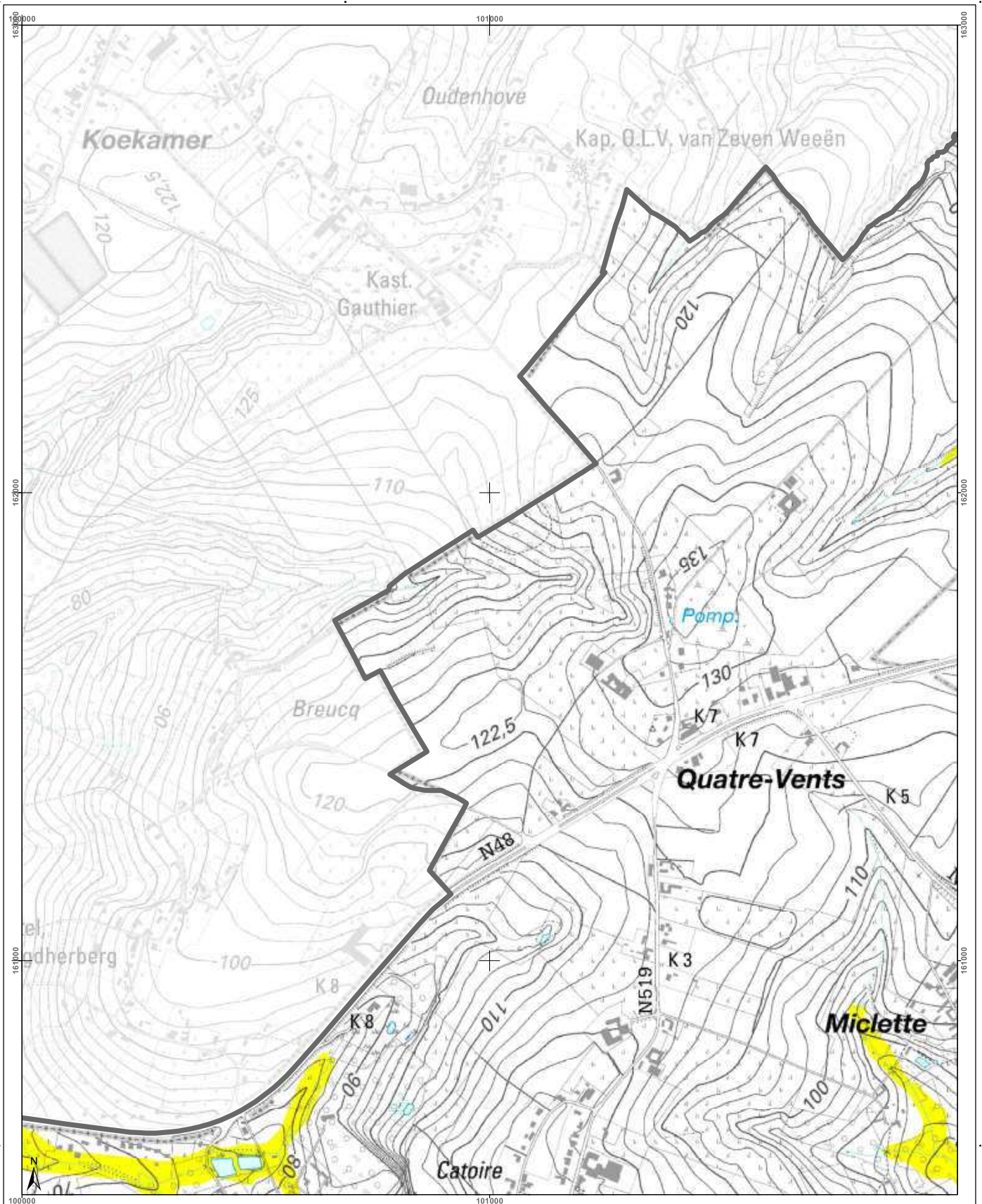

| | | | |
|---|---|-----------------------------------|---|
| <h3>Cartographie de l'aléa d'inondation</h3> <p>Vu pour être annexé à l'arrêté du Gouvernement wallon adoptant les cartographies des zones soumises à l'aléa d'inondation</p> <p>Pour le Gouvernement wallon, Le Ministre Président de la Région wallonne,</p> <p>Ets DI RUPO</p> <p>Edité le 18 février 2021, version approuvée suite à l'enquête publique</p> <p>Cartographie dressée par le Service public de Wallonie - SPW ASNE - Direction des Cours d'Eau et des Territoires Cartographie réalisée sous la responsabilité du Groupe Transversal Inondations (GTI)</p> <p>Par délégation pour délivrance de copie conforme,</p> <p>http://geoportail.wallonie.be Contact : g_inondations@spw.wallonie.be</p> <p>Echelle : 1 / 10.000</p> <p>Planche IGN : 30/5s-b</p> | <h3>Légende</h3> <p>Valeur de l'aléa d'inondation par débordement (zone)</p> <p>Faible (jaune) Moyen (orange) Elevé (rouge)</p> <p>Valeur de l'aléa d'inondation par ruissellement (axe)</p> <p>Faible (jaune) Moyen (orange) Elevé (rouge)</p> <p>Zone d'immersion temporaire ou bassin d'orage</p> <p>Cours d'eau (bleu) Plan d'eau (bleu clair)</p> <p>Font en plan : IGN Top 100 © Institut géographique national - IGN - 1100.000 - 2020 Système de projection : Lambert belge 1012</p> <p>En collaboration avec :</p> | <h3>Planches IGN et communes</h3> | <h3>Districts et sous-bassins hydrographiques</h3> <p>Limite communales</p> |
|---|---|-----------------------------------|---|

Belgisch Staatsblad d.d. 24-03-2021

http://www.emis.vito.be

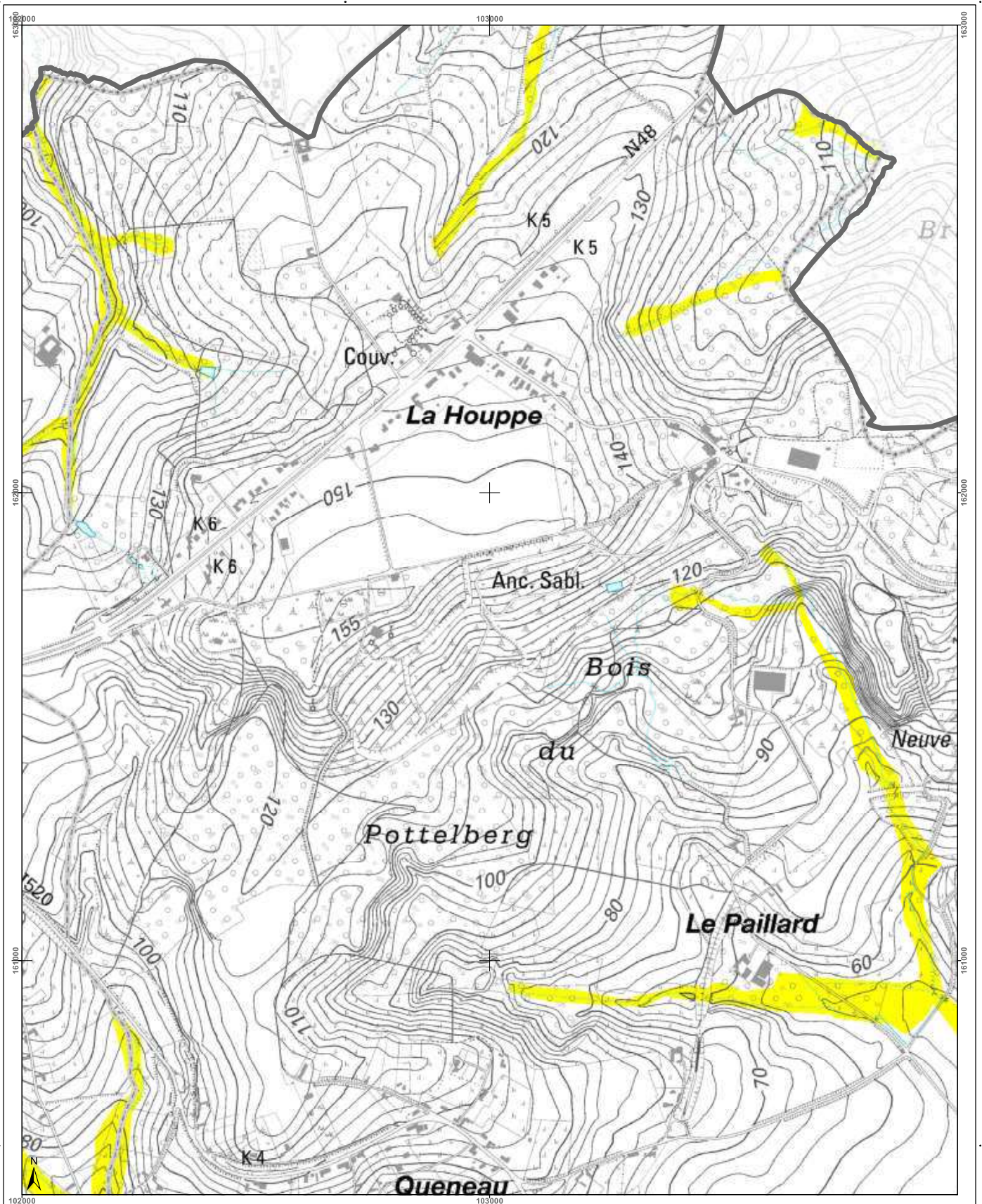

| | | | |
|---|--|---|--|
| <h3>Cartographie de l'aléa d'inondation</h3> <p>Vu pour être annexé à l'arrêté du Gouvernement wallon adoptant les cartographies des zones soumises à l'aléa d'inondation</p> <p>Pour le Gouvernement wallon, Le Ministre Président de la Wallonie,</p> <p>Ets DI RUPO</p> <p>Edité le 18 février 2021, version approuvée suite à l'enquête publique</p> <p>Cartographie dressée par le Service public de Wallonie - SPW ASNE - Direction des Cours d'Eau et des Territoires Cartographie réalisée sous la responsabilité du Groupe Intercommunal Inondations (GII)</p> <p>Par délégation pour délivrance de copie conforme,</p> <p>http://geoportail.wallonie.be Contact : gii.inondations@spw.wallonie.be</p> <p>Echelle : 1 / 10.000</p> | <h3>Légende</h3> <p>Valeur de l'aléa d'inondation par débordement (zone)</p> <p>Faible (jaune) Moyen (orange) Elevé (rouge)</p> <p>Valeur de l'aléa d'inondation par ruissellement (axe)</p> <p>Faible (jaune) Moyen (orange) Elevé (rouge)</p> <p>Zone d'immersion temporaire ou bassin d'orage</p> <p>Cours d'eau Plan d'eau</p> <p>Font en plan : IGN Top100 © Institut géographique national - IGN - 1/10.000 - 2020 Système de projection : Lambert belge 1012</p> <p>En collaboration avec :</p> | <h3>Planches IGN et communes</h3> <p>Flobecq</p> <p>Eillezelles</p> | <h3>Districts et sous-bassins hydrographiques</h3> <p>Sous-bassin hydrographique</p> <p>Limites communales</p> |
|---|--|---|--|

Belgisch Staatsblad d.d. 24-03-2021

http://www.emis.vito.be

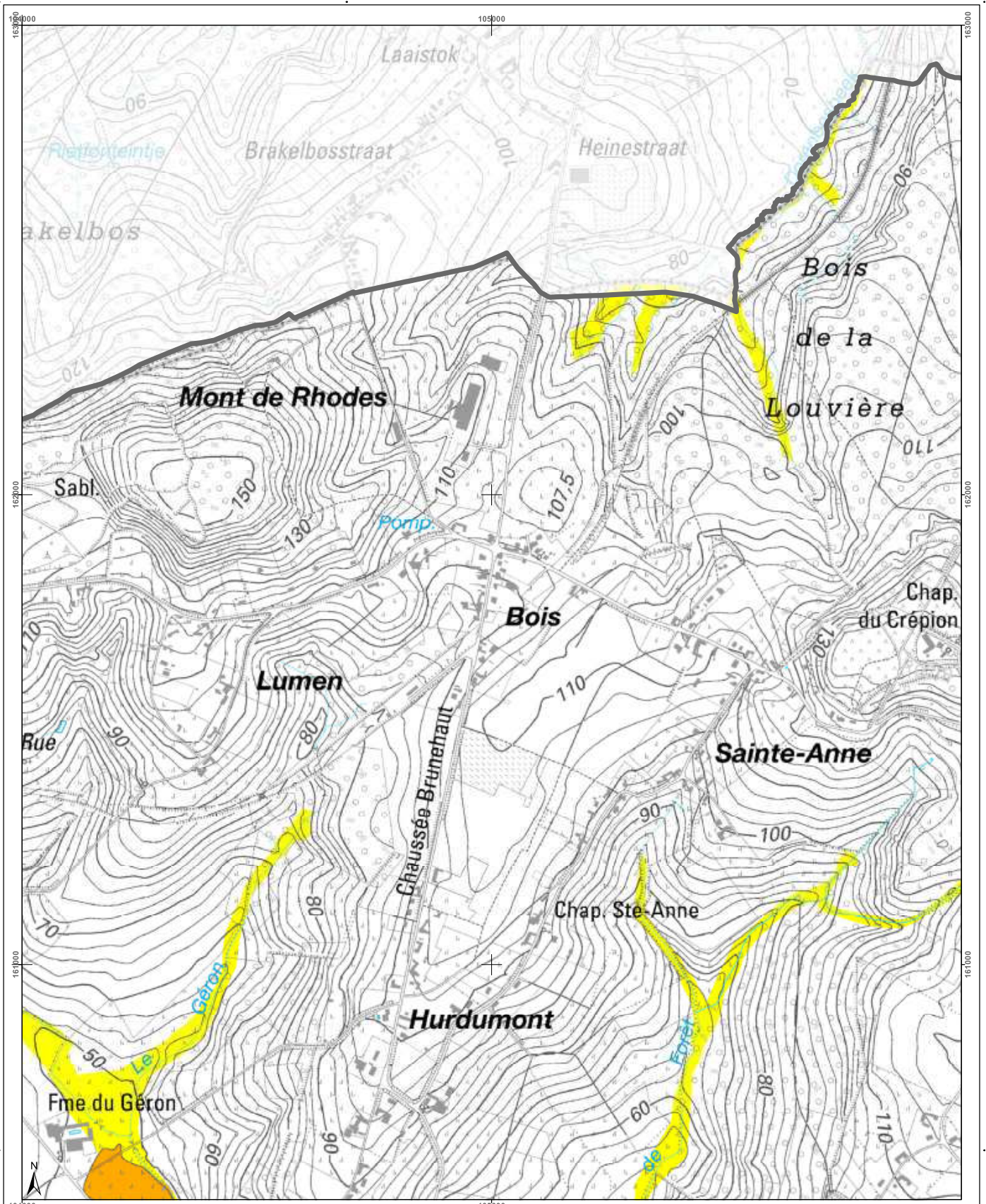

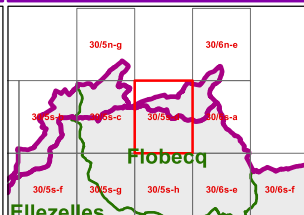
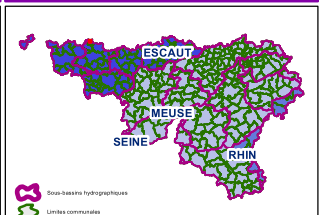
| | | | |
|--|---|---|--|
| <h3>Cartographie de l'aléa d'inondation</h3> <p>Vu pour être annexé à l'arrêté du Gouvernement wallon adoptant les cartographies des zones soumises à l'aléa d'inondation</p> <p>Pour le Gouvernement wallon, Le Ministre Président de la Région wallonne,</p> <p>Ets DI RUPO</p> <p>Editer de 18 février 2021, version approuvée suite à l'enquête publique</p> <p>Cartographie dressée par le Service public de Wallonie - SPW ASNE - Direction des Cours d'Eau non navigables Cartographie réalisée sous la responsabilité du Groupe Transversal Inondations (GTI)</p> <p>Par délégation pour délivrance de copie conforme,</p> <p>http://geoportail.wallonie.be Contact : gpinondations@spw.wallonie.be</p> <p>Echelle : 1 / 10.000</p> <p>Planche IGN : 30/5s-d</p> | <h3>Légende</h3> <p>Valeur de l'aléa d'inondation par débordement (zone)</p> <p>Faible (jaune) Moyen (orange) Elevé (rouge)</p> <p>Valeur de l'aléa d'inondation par ruissellement (axe)</p> <p>Faible (jaune) Moyen (orange) Elevé (rouge)</p> <p>Zone d'immersion temporaire ou bassin d'orage</p> <p>Cours d'eau Plan d'eau</p> <p>Font en plan : IGN Top100 © Institut géographique national - IGN - 110 200 - 2020 Système de projection : Lambert belge 1972</p> <p>En collaboration avec :</p>  | <h3>Planches IGN et communes</h3>  <p>Flobecq</p> <p>Ellezelles</p> | <h3>Districts et sous-bassins hydrographiques</h3>  <p>Sous-bassin hydrographique</p> <p>Limites communales</p> |
|--|---|---|--|

Belgisch Staatsblad d.d. 24-03-2021

http://www.emis.vito.be

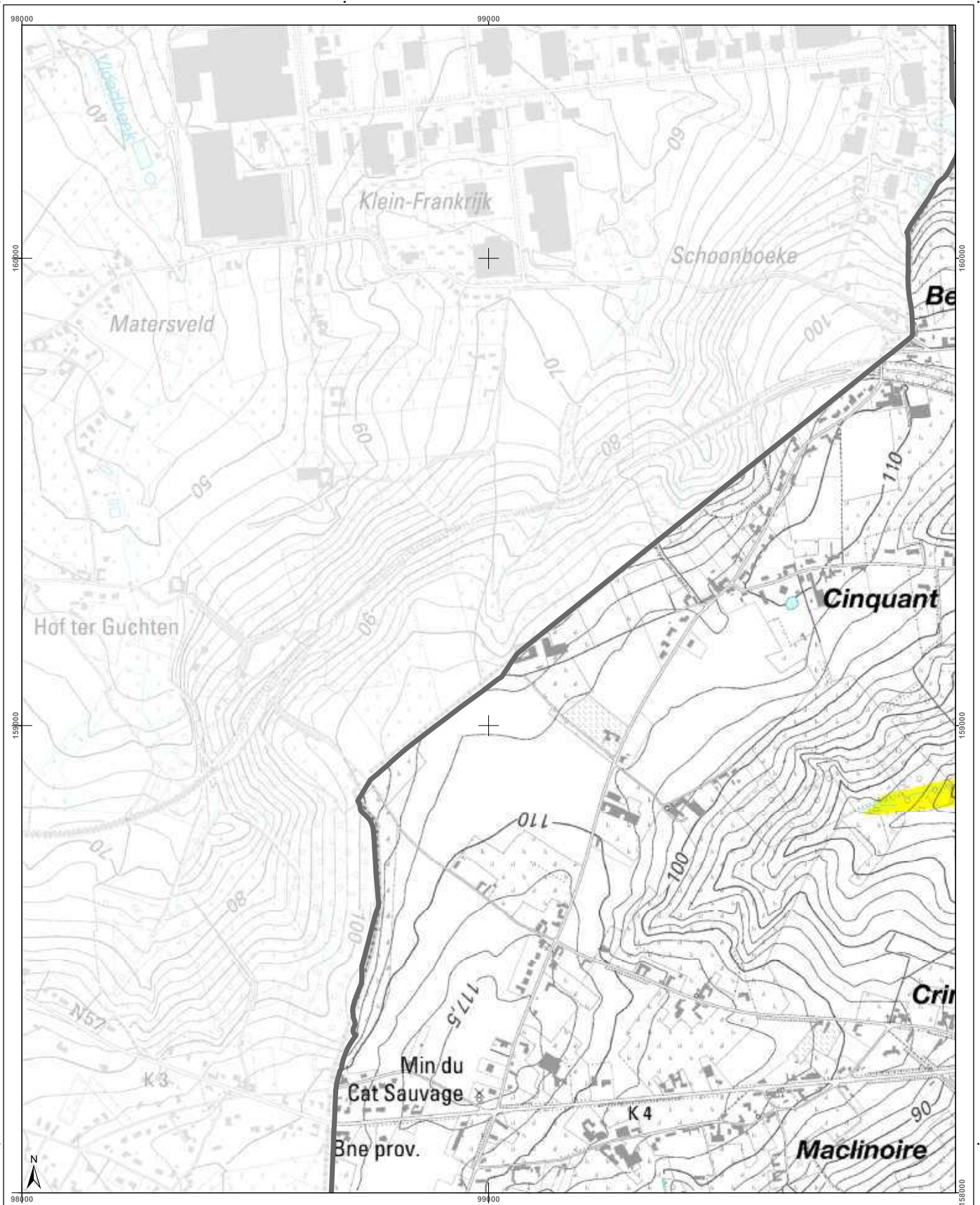

| | | | | | | | | | | | | | | | | | | |
|--|---|---|---------|---------|---------|---------|---------|--|--|-------------------|--|--|---------|---------|---------|---------|---------|--|
| <h3>Cartographie de l'aléa d'inondation</h3> <p>Vu pour être annexé à l'arrêté du Gouvernement wallon adoptant les cartographies des zones soumises à l'aléa d'inondation</p> <p>Pour le Gouvernement wallon, Le Ministre-Président de la Région wallonne,</p> <p>Ets DI RUPO</p> <p>Editer de 18 février 2021, version approuvée suite à l'enquête publique</p> <p>Cartographie dressée par le Service public de Wallonie - SPW ASNE - Direction des Cours d'Eau non navigables Cartographie réalisée sous la responsabilité du Groupe Transversal Inondations (GTI)</p> <p>Par délégation pour délivrance de copie conforme,</p> <p>Point de plan : IGN Top100 © Institut géographique national - IGN - 1/10.000 - 2020 Système de projection : Lambert belge 1012</p> <p>En collaboration avec:</p> <p>http://geoportail.wallonie.be Contact : gtondations@spw.wallonie.be</p> <p>Echelle : 1 / 10.000</p> <p>Planche IGN : 30/5s-a</p> | <h4>Légende</h4> <p>Valeur de l'aléa d'inondation par débordement (zone)</p> <p>Faible (jaune) Moyen (orange) Elevé (rouge)</p> <p>Valeur de l'aléa d'inondation par ruissellement (axe)</p> <p>Faible (jaune) Moyen (orange) Elevé (rouge)</p> <p>Zone d'immersion temporaire ou bassin d'orage</p> <p>Cours d'eau Plan d'eau</p> | <h4>Planches IGN et communes</h4> <table border="1"> <tr> <td>29/8s-g</td> <td>29/8s-h</td> <td>30/5s-a</td> <td>30/5s-b</td> <td>30/5s-c</td> </tr> <tr> <td></td> <td></td> <td colspan="3" style="text-align: center;">Elzevelles</td> </tr> <tr> <td>37/4n-c</td> <td>37/4n-d</td> <td>38/1n-a</td> <td>38/1n-b</td> <td>38/1n-c</td> </tr> </table> | 29/8s-g | 29/8s-h | 30/5s-a | 30/5s-b | 30/5s-c | | | Elzevelles | | | 37/4n-c | 37/4n-d | 38/1n-a | 38/1n-b | 38/1n-c | <h4>Districts et sous-bassins hydrographiques</h4> <p>Sous-bassins hydrographiques</p> <p>Limites communales</p> |
| 29/8s-g | 29/8s-h | 30/5s-a | 30/5s-b | 30/5s-c | | | | | | | | | | | | | | |
| | | Elzevelles | | | | | | | | | | | | | | | | |
| 37/4n-c | 37/4n-d | 38/1n-a | 38/1n-b | 38/1n-c | | | | | | | | | | | | | | |

Belgisch Staatsblad d.d. 24-03-2021

http://www.emis.vito.be

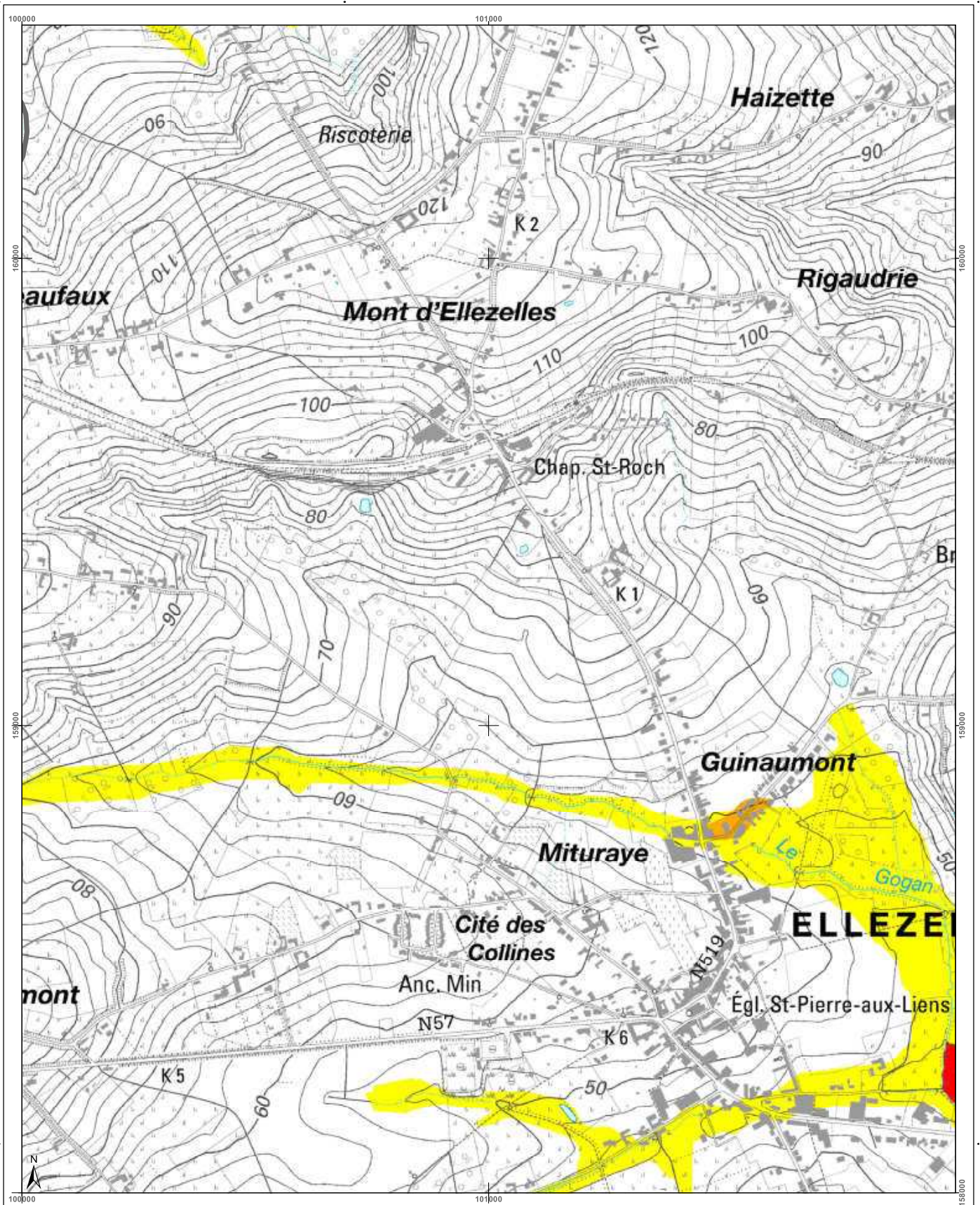

| | | | |
|--|---|---|--|
| <h3>Cartographie de l'aléa d'inondation</h3> <p>Vu pour être annexé à l'arrêté du Gouvernement wallon adoptant les cartographies des zones soumises à l'aléa d'inondation</p> <p>Pour le Gouvernement wallon, Le Ministre-Président de la Wallonie,</p> <p>Ets DI RUPO</p> <p>Édité le 18 février 2021, version approuvée suite à l'enquête publique</p> <p>Cartographie dressée par le Service public de Wallonie - SPW ASNE - Direction des Cours d'Eau non navigables Cartographie réalisée sous la responsabilité du Groupe Transversal Inondations (GTI)</p> <p>Par délégation pour délivrance de copie conforme.</p> <p>http://geoportail.wallonie.be Contact : g.inondations@spw.wallonie.be</p> <p>Echelle : 1 / 10.000</p> <p>Pianche IGN : 30/5s-f</p> | <h3>Légende</h3> <p>Valeur de l'aléa d'inondation par débordement (zone)</p> <p>Faible (jaune) Moyen (orange) Elevé (rouge)</p> <p>Valeur de l'aléa d'inondation par ruissellement (axe)</p> <p>Faible (jaune) Moyen (orange) Elevé (rouge)</p> <p>Zone d'immersion temporaire ou bassin d'orage</p> <p>Cours d'eau Plan d'eau</p> <p>Font en plan : IGN Top100 © Institut géographique national - IGN - 110 000 - 2020 Système de projection : Lambert belge 1972</p> <p>En collaboration avec :</p> | <h3>Planches IGN et communes</h3> <p>Ellezelles</p> | <h3>Districts et sous-bassins hydrographiques</h3> <p>ESCAUT MEUSE SEINE RHIN</p> <p>Sous-bassins hydrographiques Limites communales</p> |
|--|---|---|--|

Belgisch Staatsblad d.d. 24-03-2021

http://www.emis.vito.be

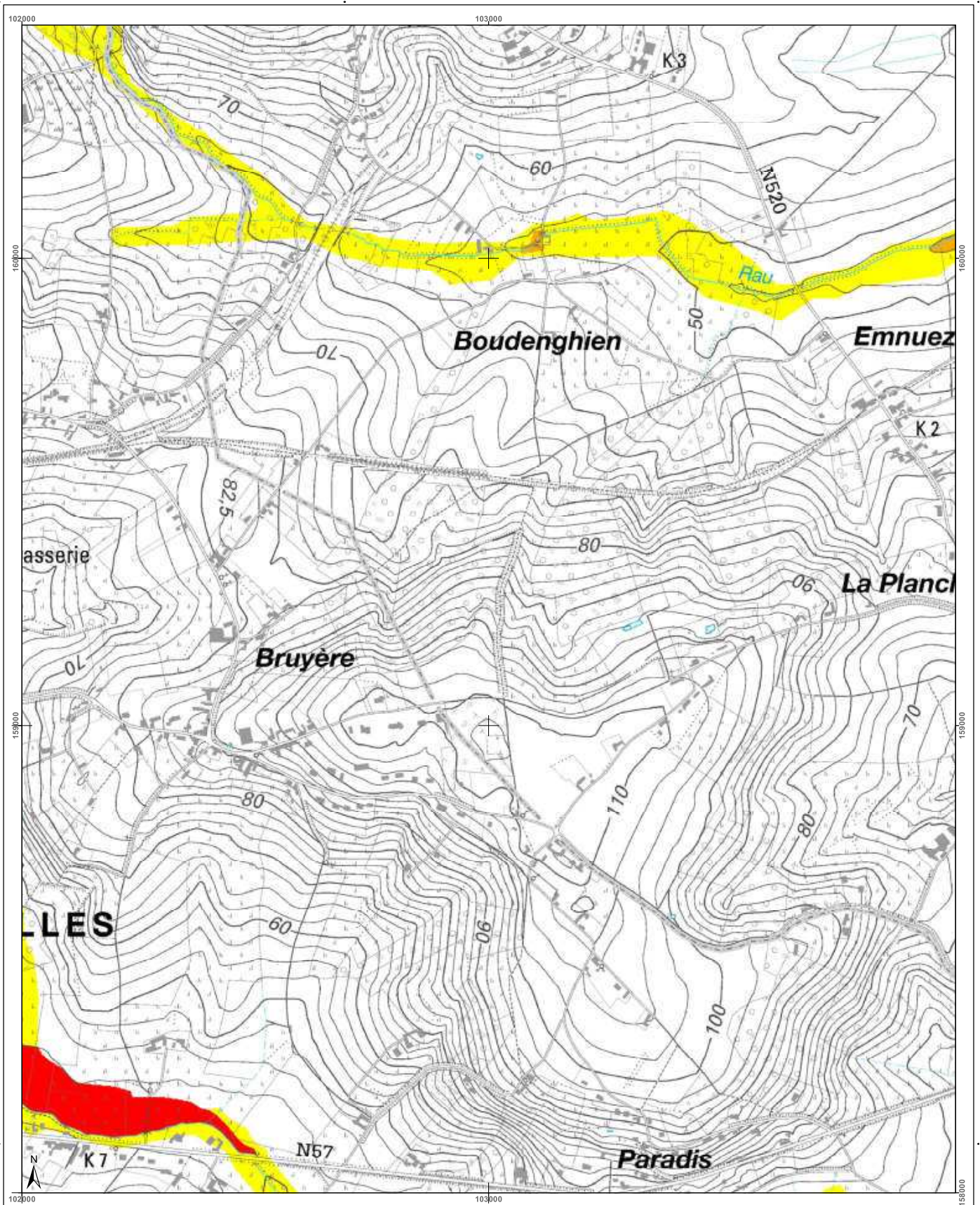

| | | | |
|--|--|---|--|
| <h3>Cartographie de l'aléa d'inondation</h3> <p>Vu pour être annexé à l'arrêté du Gouvernement wallon adoptant les cartographies des zones soumises à l'aléa d'inondation</p> <p>Par le Gouvernement wallon, Le Ministre-Président de la Région wallonne,</p> <p>Ets DI RUPO</p> <p>Editer de 14 février 2021, version approuvée suite à l'enquête publique</p> <p>Cartographie dressée par le Service public de Wallonie - SPW ASNE - Direction des Cours d'Eau non navigables Cartographie réalisée sous la responsabilité du Groupe Transversal Inondations (GTI)</p> <p>Par délégation pour délivrance de copie conforme.</p> <p>http://geoportail.wallonie.be Contact : gti@inondations.spw.wallonie.be</p> <p>Echelle : 1 / 10.000</p> | <h4>Légende</h4> <p>Valeur de l'aléa d'inondation par débordement (zone)</p> <p>Faible (jaune) Moyen (orange) Elevé (rouge)</p> <p>Valeur de l'aléa d'inondation par ruissellement (axe)</p> <p>Faible (jaune) Moyen (orange) Elevé (rouge)</p> <p>Zone d'immersion temporaire ou bassin d'orage (bleu clair)</p> <p>Cours d'eau (bleu foncé) Plan d'eau (bleu clair)</p> <p>© Institut géographique national - IGN - 1991-1999 © Institut géographique national - IGN - 1991-2000 - 2020 Système de projection : Lambert belge 1972</p> <p>En collaboration avec :</p> | <h4>Planches IGN et communes</h4> <p>30/5s-a 30/5s-b 30/5s-c 30/5s-d 30/5s-e</p> <p>30/5s-f 30/5s-g 30/5s-h 30/5s-i</p> <p>38/1n-a 38/1n-b 38/1n-c 38/1n-d 38/1n-e</p> <p>Communes : Flobecq, Ellezelles</p> | <h4>Districts et sous-bassins hydrographiques</h4> <p>ESCAUT MEUSE SEINE RHIN</p> <p>Sous-bassins hydrographiques Limites communes</p> |
|--|--|---|--|

Belgisch Staatsblad d.d. 24-03-2021

http://www.emis.vito.be

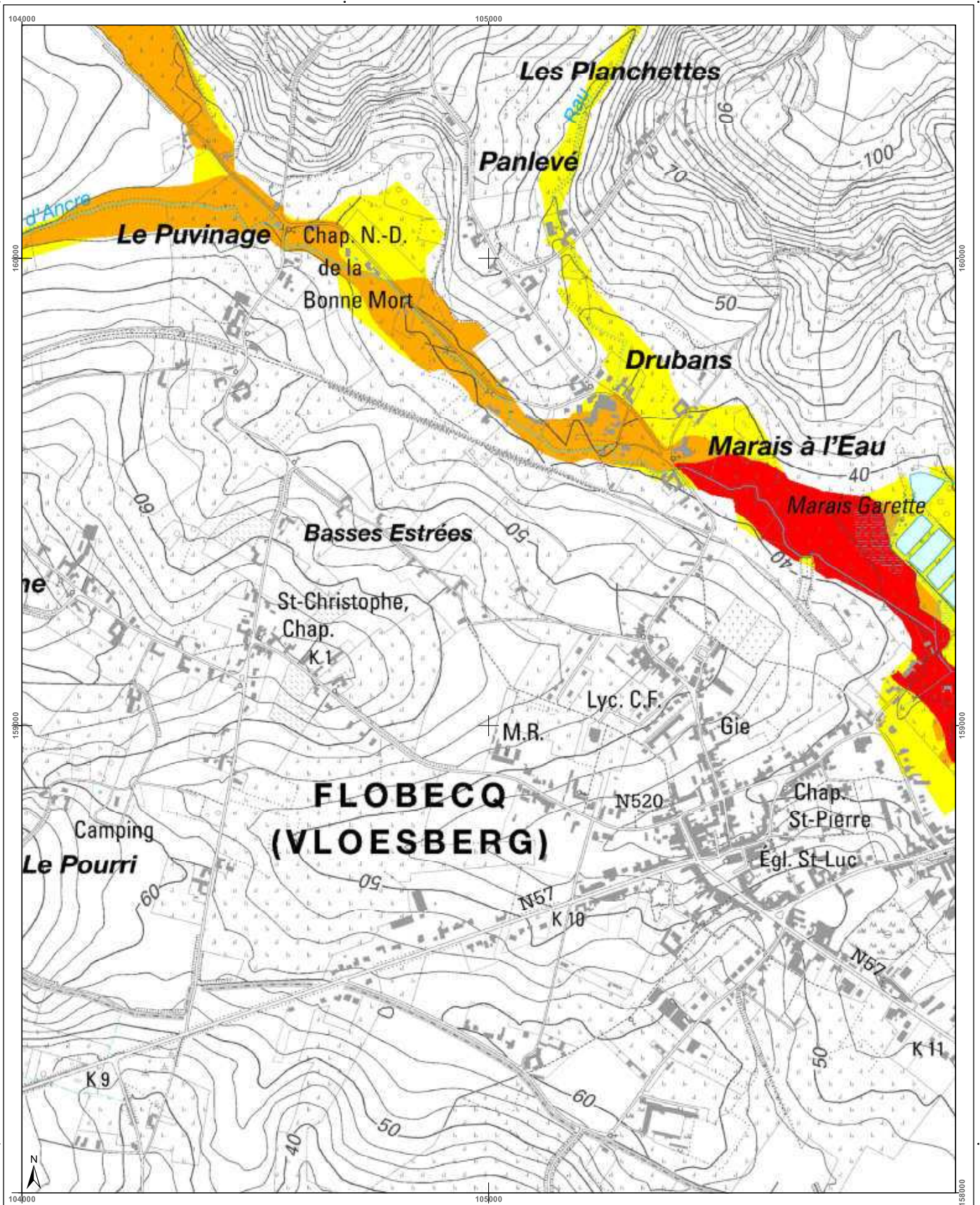

| | | | |
|---|--|-----------------------------------|--|
| <h3>Cartographie de l'aléa d'inondation</h3> <p>Vu pour être annexé à l'arrêté du Gouvernement wallon adoptant les cartographies des zones soumises à l'aléa d'inondation</p> <p>Pour le Gouvernement wallon, Le Ministre Président de la Région wallonne,</p> <p>Ets DI RUPO</p> <p>Editer de 18 février 2021, version approuvée suite à l'enquête publique</p> <p>Cartographie dressée par le Service public de Wallonie - SPW ASNE - Direction des Cours d'Eau non navigables Cartographie réalisée sous la responsabilité du Groupe Transversal Inondations (GTI)</p> <p>Par délégation pour délivrance de copie conforme.</p> <p>Point de plan : IGN 10x10m © Institut géographique national - IGN - 1/10.000 - 2020 Système de projection : Lambert belge 1012</p> <p>En collaboration avec:</p> <p>http://geoportail.wallonie.be http://inondations@spw.wallonie.be</p> <p>Contact : inondations@spw.wallonie.be</p> <p>Echelle : 1 / 10.000</p> <p>Planche IGN : 30/5s-h</p> | <h3>Légende</h3> <p>Valeur de l'aléa d'inondation par débordement (zone)</p> <p>Faible (jaune) Moyen (orange) Elevé (rouge)</p> <p>Valeur de l'aléa d'inondation par ruissellement (axe)</p> <p>Faible (jaune) Moyen (orange) Elevé (rouge)</p> <p>Zone d'immersion temporaire ou bassin d'orage</p> <p>Cours d'eau Plan d'eau</p> | <h3>Planches IGN et communes</h3> | <h3>Districts et sous-bassins hydrographiques</h3> |
|---|--|-----------------------------------|--|

Belgisch Staatsblad d.d. 24-03-2021

http://www.emis.vito.be

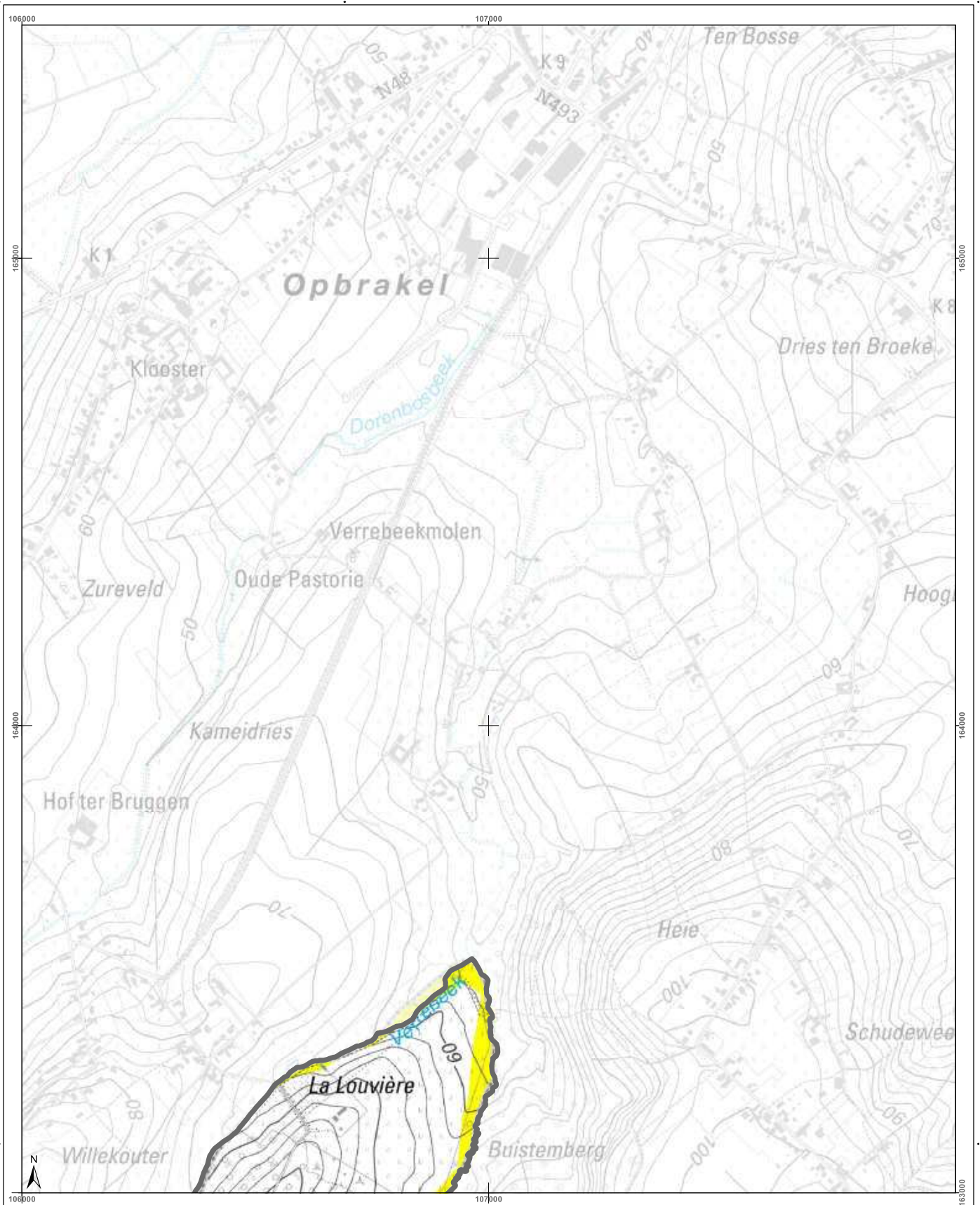

| | | | |
|--|--|--|--|
| <h3>Cartographie de l'aléa d'inondation</h3> <p>Vu pour être annexé à l'arrêté du Gouvernement wallon adoptant les cartographies des zones soumises à l'aléa d'inondation</p> <p>Pour le Gouvernement wallon, Le Ministre-Président de la Région wallonne,</p> <p>Ets DI RUPO</p> <p>Edité le 12 février 2021, version approuvée suite à l'enquête publique</p> <p>Cartographie dressée par le Service public de Wallonie - SPW ASNE - Direction des Cours d'Eau non navigables Cartographie réalisée sous la responsabilité du Groupe Transversal Inondations (GTI)</p> <p>Par délégation pour délivrance de copie conforme,</p> <p>http://geoportail.wallonie.be Contact : gti.inondations@spw.wallonie.be</p> <p>Echelle : 1 / 10.000</p> | <h3>Légende</h3> <p>Valeur de l'aléa d'inondation par débordement (zone)</p> <p>Faible (jaune) Moyen (orange) Elevé (rouge)</p> <p>Valeur de l'aléa d'inondation par ruissellement (axe)</p> <p>Faible (jaune) Moyen (orange) Elevé (rouge)</p> <p>Zone d'immersion temporaire ou bassin d'orage</p> <p>Cours d'eau Plan d'eau</p> <p>En collaboration avec: </p> | <h3>Planches IGN et communes</h3> <p>30/5n-g 30/6n-e</p> <p>Flobecq</p> | <h3>Districts et sous-bassins hydrographiques</h3> <p>ESCAUT MEUSE SEINE RHIN</p> <p>Sous-bassins hydrographiques Limites communales</p> |
|--|--|--|--|

Belgisch Staatsblad d.d. 24-03-2021

http://www.emis.vito.be

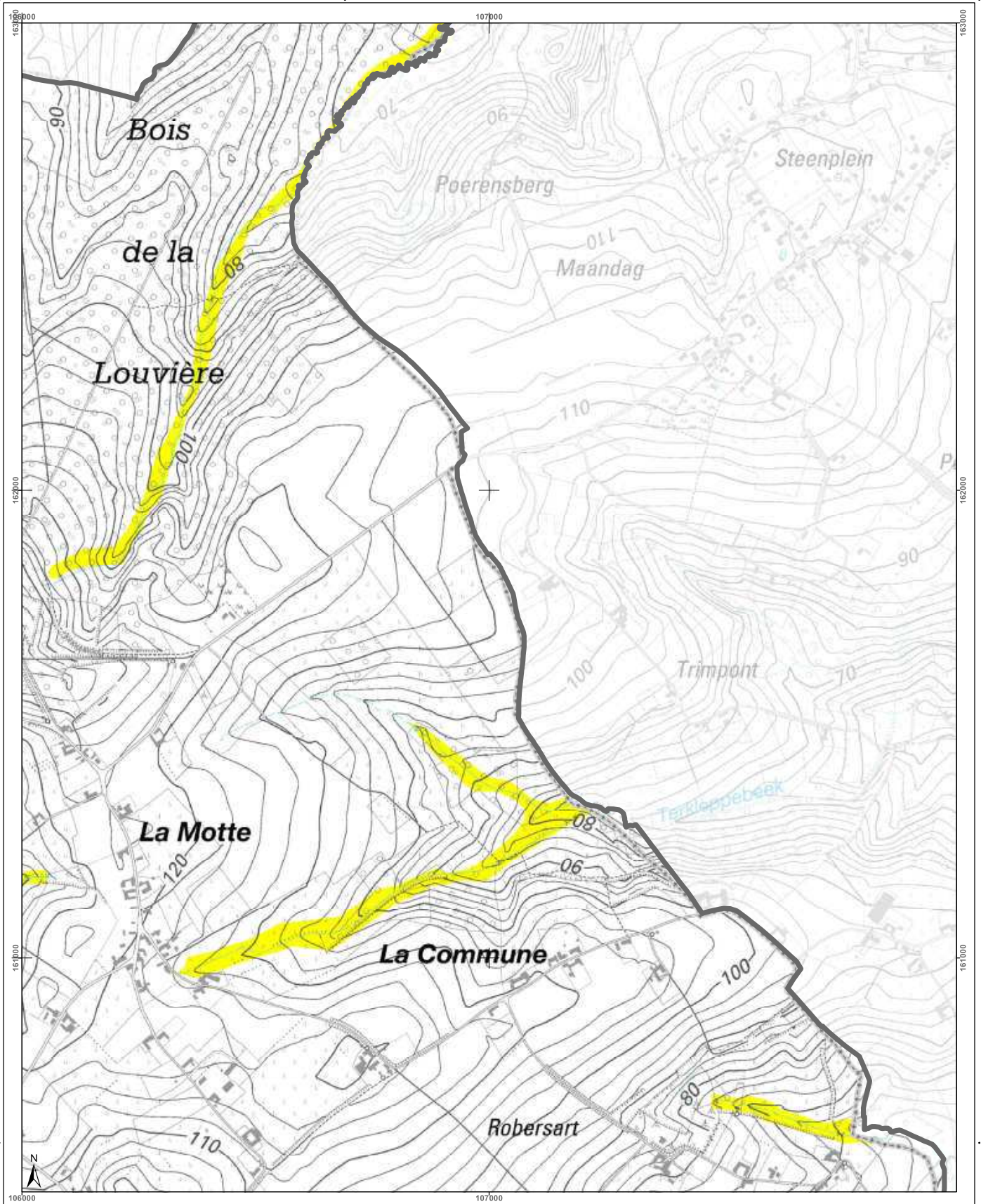

| | | | |
|--|--|-----------------------------------|--|
| <h3>Cartographie de l'aléa d'inondation</h3> <p>Vu pour être annexé à l'arrêté du Gouvernement wallon adoptant les cartographies des zones soumises à l'aléa d'inondation</p> <p>Pour le Gouvernement wallon, Le Ministre-Président de la Région wallonne,</p> <p>Ets DI RUPO</p> <p>Edité le 12 février 2021, version approuvée suite à l'enquête publique</p> <p>Cartographie dressée par le Service public de Wallonie - SPW ASNE - Direction des Cours d'Eau non navigables Cartographie réalisée sous la responsabilité du Groupe Transversal Inondations (GTI)</p> <p>Par délégation pour délivrance de copie conforme,</p> <p>http://geoportail.wallonie.be Contact : gti.inondations@spw.wallonie.be</p> <p>Echelle : 1 / 10.000</p> | <h3>Légende</h3> <p>Valeur de l'aléa d'inondation par débordement (zone)</p> <p>Faible (jaune) Moyen (orange) Elevé (rouge)</p> <p>Valeur de l'aléa d'inondation par ruissellement (axe)</p> <p>Faible (jaune) Moyen (orange) Elevé (rouge)</p> <p>Zone d'immersion temporaire ou bassin d'orage</p> <p>Cours d'eau Plan d'eau</p> <p>En collaboration avec: IGN, UCL, BRGM</p> | <h3>Planches IGN et communes</h3> | <h3>Districts et sous-bassins hydrographiques</h3> |
|--|--|-----------------------------------|--|

Belgisch Staatsblad d.d. 24-03-2021

http://www.emis.vito.be

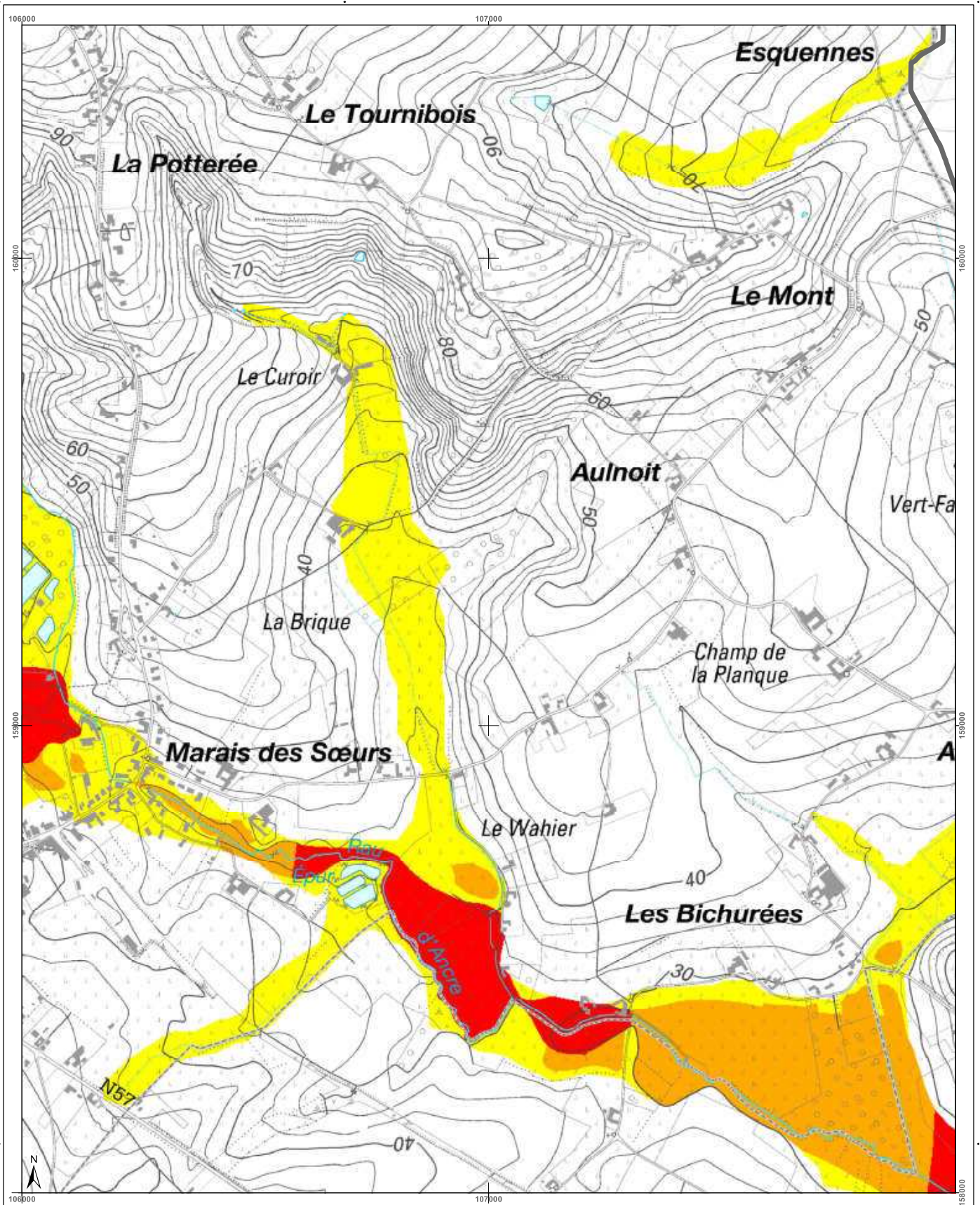

| | | | |
|---|--|--|--|
| <h3>Cartographie de l'aléa d'inondation</h3> <p>Vu pour être annexé à l'arrêté du Gouvernement wallon adoptant les cartographies des zones soumises à l'aléa d'inondation</p> <p>Pour le Gouvernement wallon, Le Ministre-Président de la Région wallonne,</p> <p>Etsi DI RUPO</p> <p>Editer de 12 février 2021, version approuvée suite à l'enquête publique</p> <p>Cartographie dressée par le Service public de Wallonie - SPW ASNE - Direction des Cours d'Eau et des Territoires Cartographie réalisée sous la responsabilité du Groupe Transversal Inondations (GTI)</p> <p>Par délégation pour l'exécution de la copie conforme.</p> <p>http://geoportail.wallonie.be Contact : gti.inondations@spw.wallonie.be</p> <p>Echelle : 1 / 10.000</p> <p>Planche IGN : 30/65-e</p> | <h3>Légende</h3> <p>Valeur de l'aléa d'inondation par débordement (zone)</p> <p>Faible (jaune) Moyen (orange) Elevé (rouge)</p> <p>Valeur de l'aléa d'inondation par ruissellement (axe)</p> <p>Faible (jaune) Moyen (orange) Elevé (rouge)</p> <p>Zone d'immersion temporaire ou bassin d'orage</p> <p>Cours d'eau</p> <p>Plan d'eau</p> <p>Font en ligne : IGN Top100 © Institut géographique national - IGN - 1/10.000 - 2020 Système de projection : Lambert belge 1012</p> <p>En collaboration avec :</p> | <h3>Planches IGN et communes</h3> <p>Fiobecq: 30/65-c, 30/65-d, 30/65-e, 30/65-f, 30/65-g</p> <p>Ellezelles: 38/11-c, 38/11-d</p> <p>Lessines: 38/21-a, 38/21-b, 38/21-c</p> | <h3>Districts et sous-bassins hydrographiques</h3> <p>Sous-bassins hydrographiques</p> <p>Limites communales</p> |
|---|--|--|--|

Belgisch Staatsblad d.d. 24-03-2021

http://www.emis.vito.be

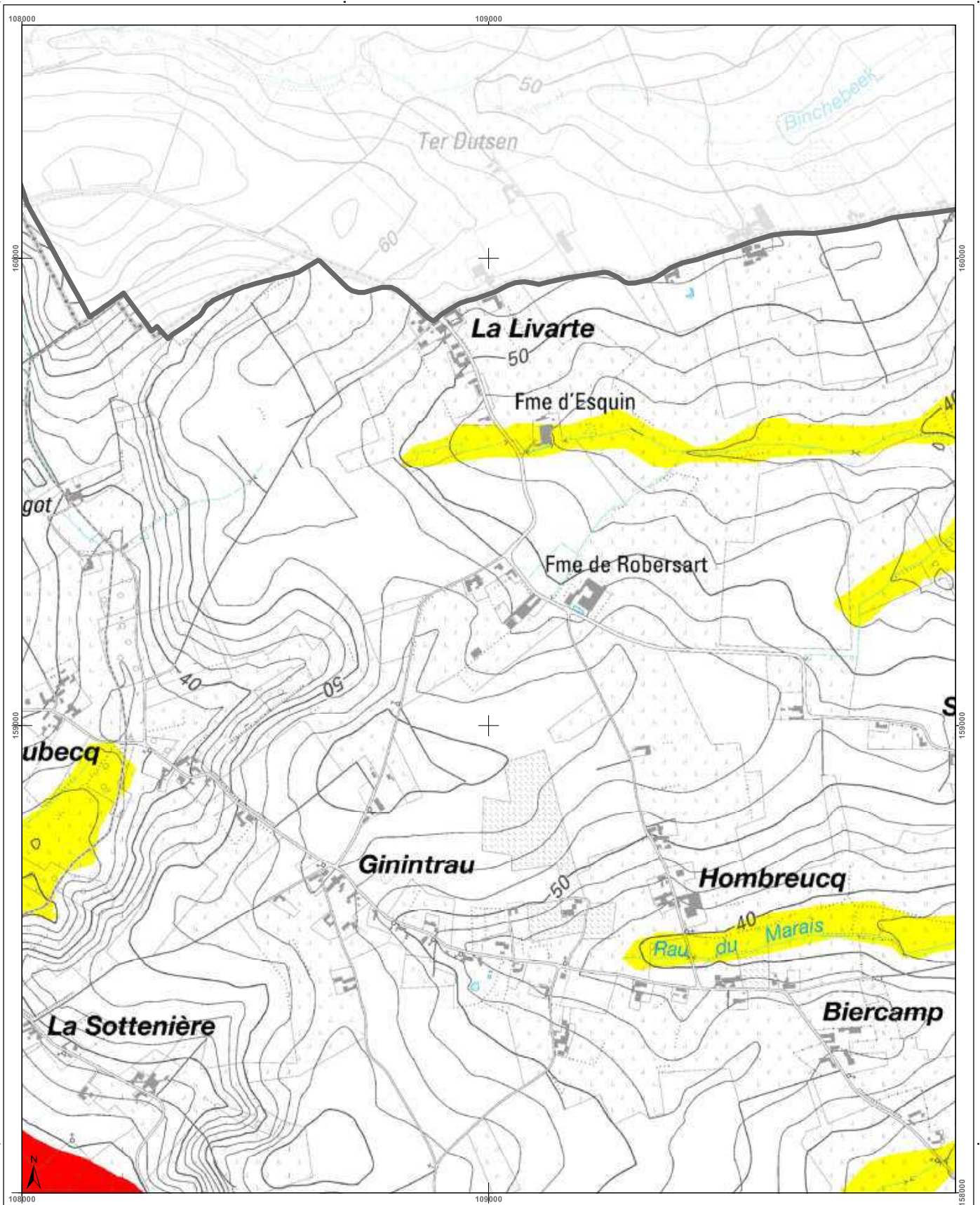

| | | |
|---|---|---|
| <h3>Cartographie de l'aléa d'inondation</h3> <p>Vu pour être annexé à l'arrêté du Gouvernement wallon adoptant les cartographies des zones soumises à l'aléa d'inondation</p> <p>Pour le Gouvernement wallon, Le Ministre-Président de la Région wallonne,</p> <p>Ets DI RUPO</p> <p>Edité le 12 février 2021, version approuvée suite à l'enquête publique</p> <p>Cartographie dressée par le Service public de Wallonie - SPW ASNE - Direction des Cours d'Eau et des Territoires Cartographie réalisée sous la responsabilité du Groupe Transversal Inondations (GTI)</p> <p>Par délégation pour délivrance de copie conforme.</p> <p>Point de repère : IGN Top100 © Institut géographique national - IGN - 110 000 - 2020 Système de projection : Lambert belge 1012</p> <p>En collaboration avec :</p> | | |
| <p>Légende</p> <p>Valeur de l'aléa d'inondation par débordement (zone)</p> <p>Faible (jaune) Moyen (orange) Elevé (rouge)</p> <p>Valeur de l'aléa d'inondation par ruissellement (axe)</p> <p>Faible (jaune) Moyen (orange) Elevé (rouge)</p> <p>Zone d'immersion temporaire ou bassin d'orage</p> <p>Cours d'eau Plan d'eau</p> | <p>Planches IGN et communes</p> <p>Flobecq</p> <p>Lessines</p> <p>Ellezelles</p> | <p>Districts et sous-bassins hydrographiques</p> <p>Sous-bassin hydrographique</p> <p>Limites communales</p> |
| <p>Echelle : 1 / 10.000</p> <p>Planche IGN : 30/6s-f</p> <p>Contact : http://geoportail.wallonie.be ginondations@spw.wallonie.be</p> | | |

Belgisch Staatsblad d.d. 24-03-2021

http://www.emis.vito.be

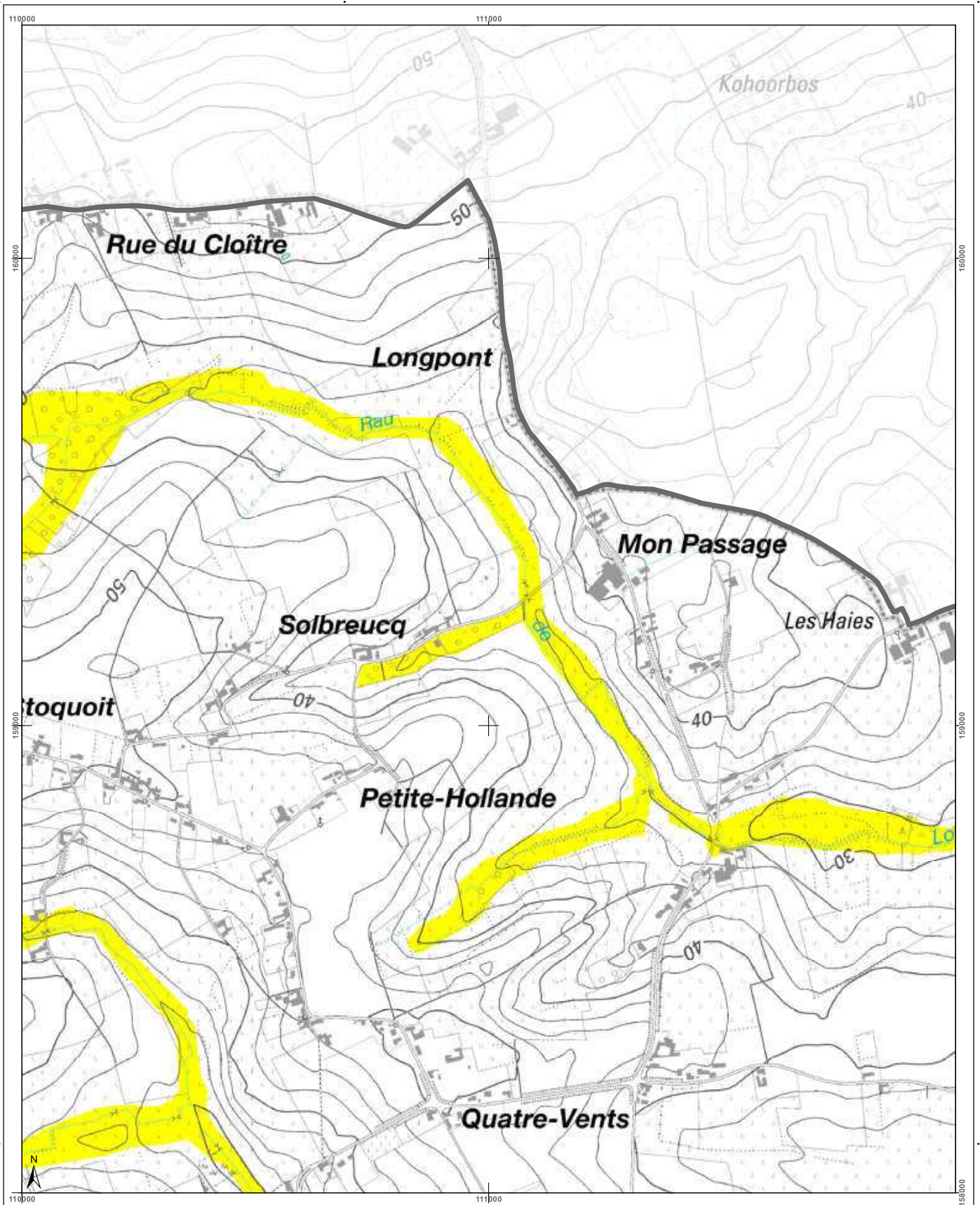

| | | | |
|--|--|--|---|
| <h3>Cartographie de l'aléa d'inondation</h3> <p>Vu pour être annexé à l'arrêté du Gouvernement wallon adoptant les cartographies des zones soumises à l'aléa d'inondation</p> <p>Pour le Gouvernement wallon, Le Ministre Président de la Région wallonne,</p> <p>Ets DI RUPO</p> <p>Editer de 12 février 2021, version approuvée suite à l'enquête publique</p> <p>Cartographie dressée par le Service public de Wallonie - SPW ASNE - Direction des Cours d'Eau non navigables Cartographie réalisée sous la responsabilité du Groupe Transversal Inondations (GTI)</p> <p>Par délégation pour délivrance de copie conforme.</p> <p>http://geoportail.wallonie.be Contact : g.inondations@spw.wallonie.be</p> <p>Echelle : 1 / 10.000</p> <p>Planche IGN : 30/6s-g</p> | <h3>Légende</h3> <p>Valeur de l'aléa d'inondation par débordement (zone) Faible Moyen Elevé</p> <p>Valeur de l'aléa d'inondation par ruissellement (axe) Faible Moyen Elevé</p> <p> Zone d'immersion temporaire ou bassin d'orage Cours d'eau Plan d'eau</p> <p>Font: IGN © Institut géographique national - IGN - 110 000 - 2020 Système de projection: Lambert 1972</p> <p>En collaboration avec: </p> | <h3>Planches IGN et communes</h3> <p>Lessines</p> | <h3>Districts et sous-bassins hydrographiques</h3> <p>Sous-bassins hydrographiques Limites communales</p> |
|--|--|--|---|

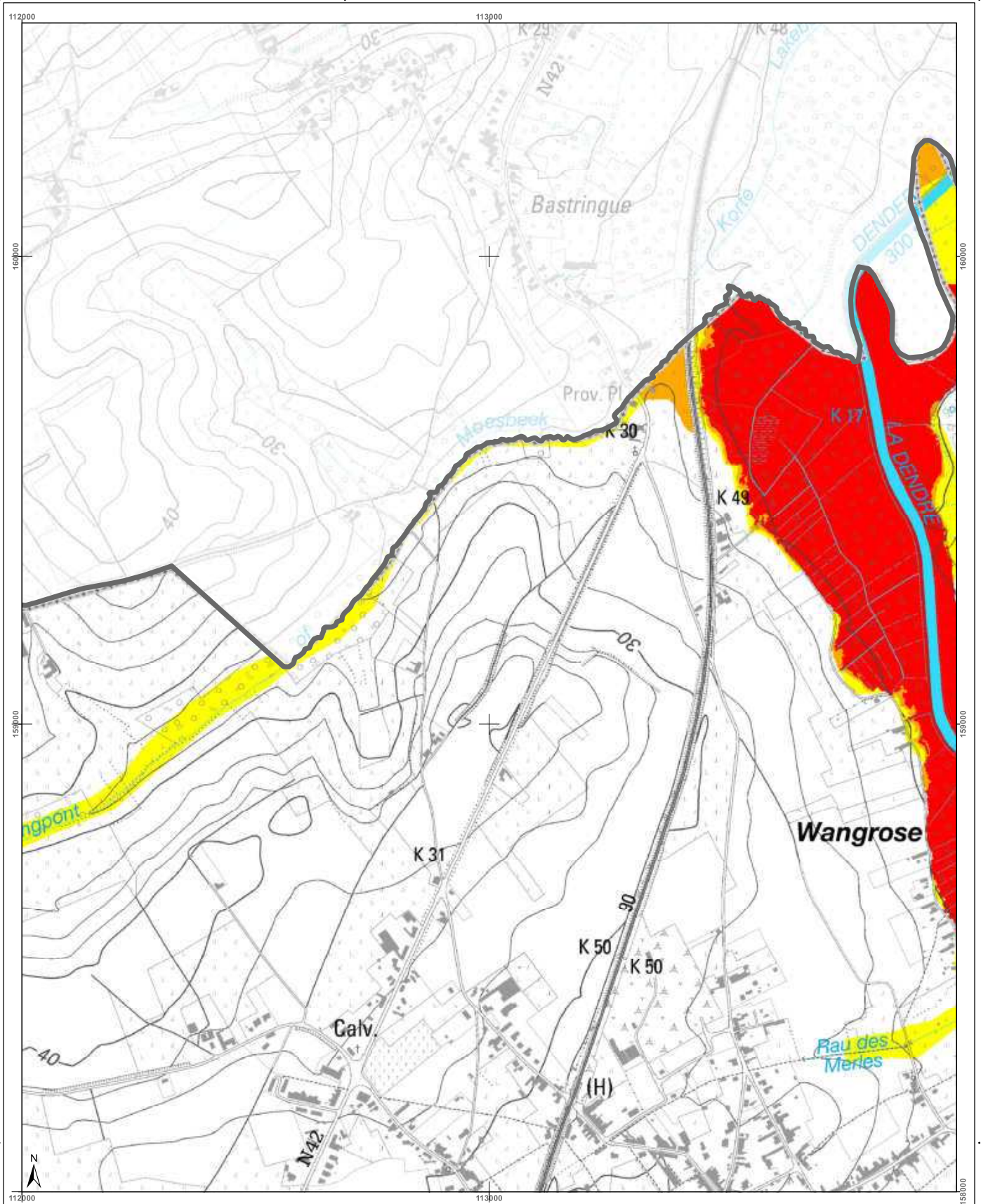

| | | | | | | | | | | | | | |
|--|---|--|---------|---------|---------|---------|---------|---------|---------|---------|---------|---------|--|
| <h3>Cartographie de l'aléa d'inondation</h3> <p>Vu pour être annexé à l'arrêté du Gouvernement wallon adoptant les cartographies des zones soumises à l'aléa d'inondation</p> <p>Pour le Gouvernement wallon, Le Ministre-Président de la Région wallonne,</p> <p>Ets DI RUPO</p> <p>Editer de 18 février 2021, version approuvée suite à l'enquête publique</p> <p>Cartographie dressée par le Service public de Wallonie - SPW ASNE - Direction des Cours d'Eau non navigables Cartographie réalisée sous la responsabilité du Groupe Transversal Inondations (GTI)</p> <p>Par délégation pour délivrance de copie conforme,</p> <p>http://geoportail.wallonie.be Contact : gti.inondations@spw.wallonie.be</p> <p>Echelle : 1 / 10.000</p> <p>Planche IGN : 30/6s-h</p> | <h3>Légende</h3> <p>Valeur de l'aléa d'inondation par débordement (zone)</p> <p>Faible (jaune) Moyen (orange) Elevé (rouge)</p> <p>Valeur de l'aléa d'inondation par ruissellement (axe)</p> <p>Faible (jaune) Moyen (orange) Elevé (rouge)</p> <p>Zone d'immersion temporaire ou bassin d'orage (ligne épaisse noire)</p> <p>Cours d'eau (bleu)</p> <p>Plan d'eau (bleu clair)</p> <p>Font en plan : IGN Top100 © Institut géographique national - IGN - 1/10.000 - 2020 Système de projection : Lambert belge 1972</p> <p>En collaboration avec :</p> | <h3>Planches IGN et communes</h3> <table border="1"> <tr> <td>30/6s-f</td> <td>30/6s-g</td> <td>30/6s-h</td> <td>30/7s-e</td> <td>30/7s-f</td> </tr> <tr> <td>38/2n-b</td> <td>38/2n-c</td> <td>38/2n-d</td> <td>38/3n-a</td> <td>38/3n-b</td> </tr> </table> <p>Lessines</p> | 30/6s-f | 30/6s-g | 30/6s-h | 30/7s-e | 30/7s-f | 38/2n-b | 38/2n-c | 38/2n-d | 38/3n-a | 38/3n-b | <h3>Districts et sous-bassins hydrographiques</h3> <p>Limites communales</p> |
| 30/6s-f | 30/6s-g | 30/6s-h | 30/7s-e | 30/7s-f | | | | | | | | | |
| 38/2n-b | 38/2n-c | 38/2n-d | 38/3n-a | 38/3n-b | | | | | | | | | |

Belgisch Staatsblad d.d. 24-03-2021

http://www.emis.vito.be

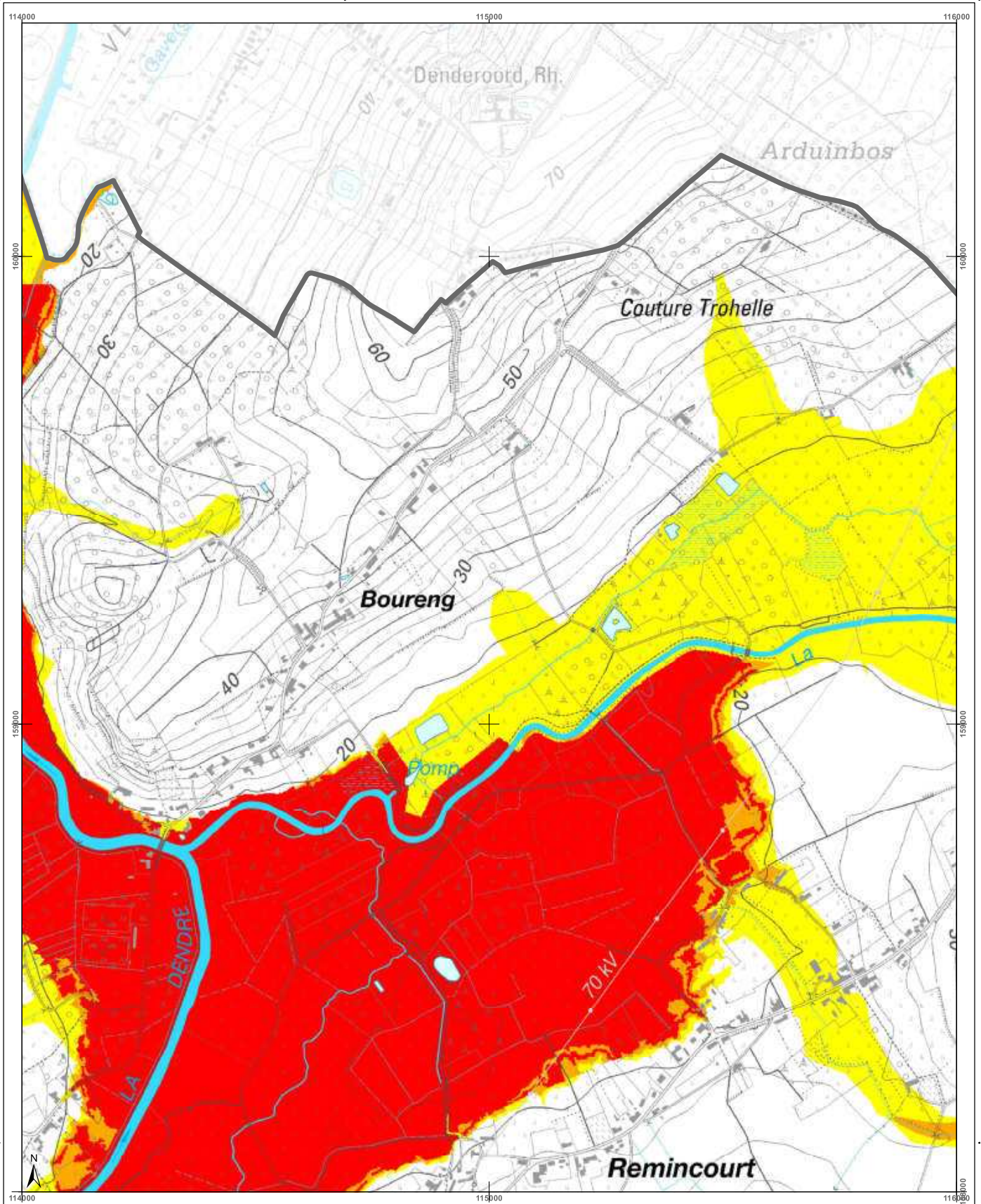

| | | | |
|--|--|--|--|
| <h3>Cartographie de l'aléa d'inondation</h3> <p>Vu pour être annexé à l'arrêté du Gouvernement wallon adoptant les cartographies des zones soumises à l'aléa d'inondation</p> <p>Pour le Gouvernement wallon, Le Ministre-Président de la Région wallonne,</p> <p>Ets DI RUPO</p> <p>Edité le 18 février 2021, version approuvée suite à l'enquête publique</p> <p>Cartographie dressée par le Service public de Wallonie - SPW ASNE - Direction des Cours d'Eau non navigables Cartographie réalisée sous la responsabilité du Groupe Transversal Inondations (GTI)</p> <p>Par délégation pour la délivrance de copie conforme,</p> <p>http://geoportail.wallonie.be Contact : g.inondations@spw.wallonie.be</p> <p>Echelle : 1 / 10.000</p> <p>Planche IGN : 30/7s-e</p> | <h3>Légende</h3> <p>Valeur de l'aléa d'inondation par débordement (zone)</p> <p>Faible (jaune) Moyen (orange) Elevé (rouge)</p> <p>Valeur de l'aléa d'inondation par ruissellement (axe)</p> <p>Faible (jaune) Moyen (orange) Elevé (rouge)</p> <p>Zone d'immersion temporaire ou bassin d'orage</p> <p>Cours d'eau Plan d'eau</p> <p>IGN 101101 © Institut géographique national - IGN - 1110 200 - 2020 Système de projection : Lambert belge 1012</p> <p>En collaboration avec :</p> | <h3>Planches IGN et communes</h3> <p>30/6s-g 6s-h 30/7s-e 30/7s-f</p> <p>38/2n-c 38/2n-d 38/3n-a 38/3n-b</p> <p>Lessines</p> | <h3>Districts et sous-bassins hydrographiques</h3> <p>ESCAUT MEUSE SEINE RHIN</p> <p>Sous-bassins hydrographiques Limites communales</p> |
|--|--|--|--|

Belgisch Staatsblad d.d. 24-03-2021

http://www.emis.vito.be

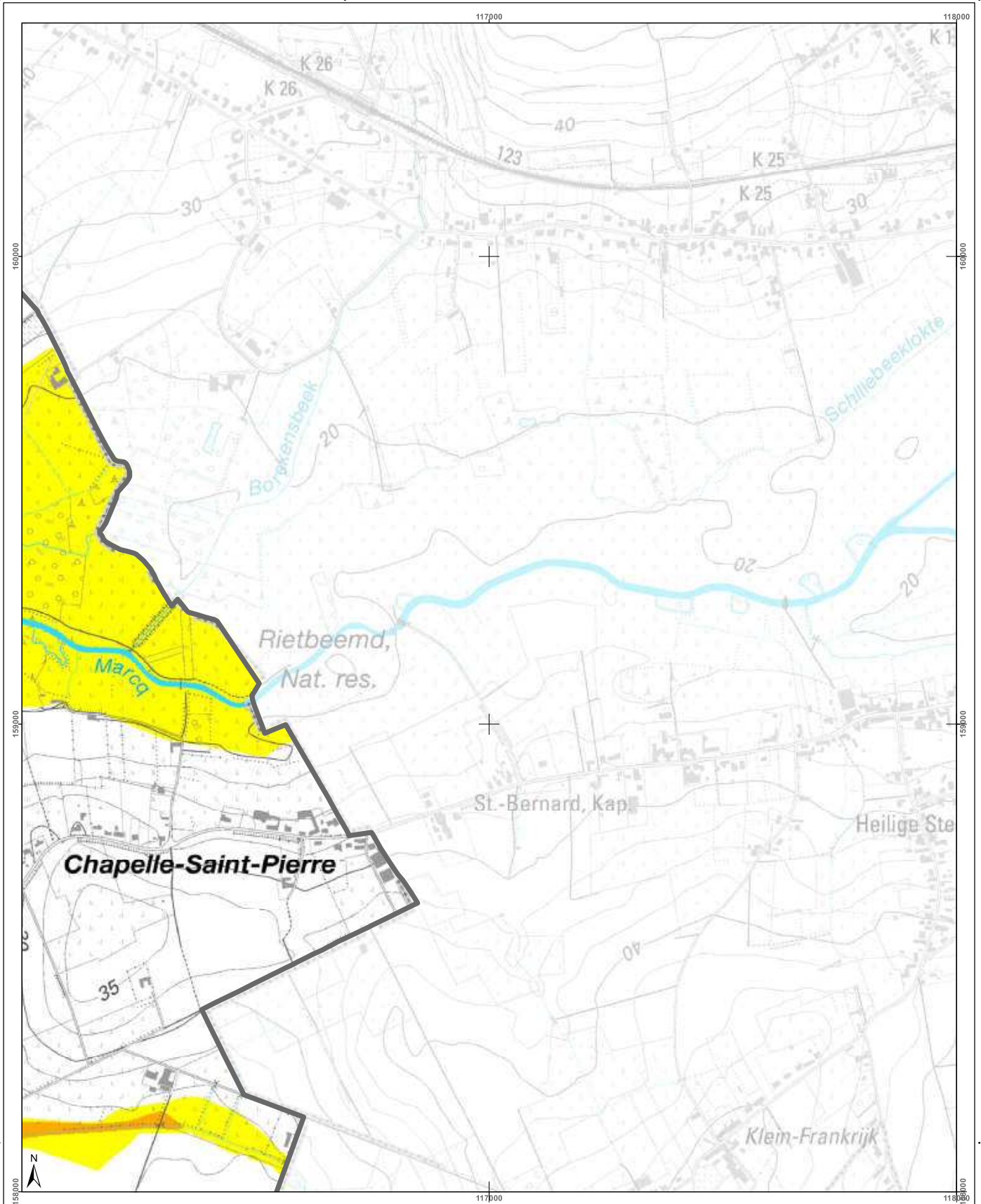

| | | | |
|--|---|---|--|
| <h3>Cartographie de l'aléa d'inondation</h3> <p>Vu pour être annexé à l'arrêté du Gouvernement wallon adoptant les cartographies des zones soumises à l'aléa d'inondation</p> <p>Pour le Gouvernement wallon, Le Ministre-Président de la Région wallonne,</p> <p>Ets DI RUPO</p> <p>Edité le 12 février 2021, version approuvée suite à l'enquête publique</p> <p>Cartographie dressée par le Service public de Wallonie - SPW ASNE - Direction des Cours d'Eau et des Tempêtes Cartographie réalisée sous la responsabilité du Groupe Transversal Inondations (GTI)</p> <p>Par délégation pour délivrance de copie conforme,</p> <p>© Institut géographique national - IGN - 1110 200 - 2020 Système de projection: Lambert belge 1972</p> <p>En collaboration avec:</p> <p>http://geoportail.wallonie.be http://inondations@spw.wallonie.be</p> <p>Contact : inondations@spw.wallonie.be</p> <p>Echelle : 1 / 10.000</p> <p>Pianche IGN : 307s-f</p> | <h4>Légende</h4> <p>Valeur de l'aléa d'inondation par débordement (zone)</p> <p>Faible (jaune) Moyen (orange) Elevé (rouge)</p> <p>Valeur de l'aléa d'inondation par ruissellement (axe)</p> <p>Faible (jaune) Moyen (orange) Elevé (rouge)</p> <p>Zone d'immersion temporaire ou bassin d'orage</p> <p>Cours d'eau Plan d'eau</p> | <h4>Planches IGN et communes</h4> <p>Lessines</p> | <h4>Districts et sous-bassins hydrographiques</h4> <p>Limites communales</p> |
|--|---|---|--|

Belgisch Staatsblad d.d. 24-03-2021

http://www.emis.vito.be

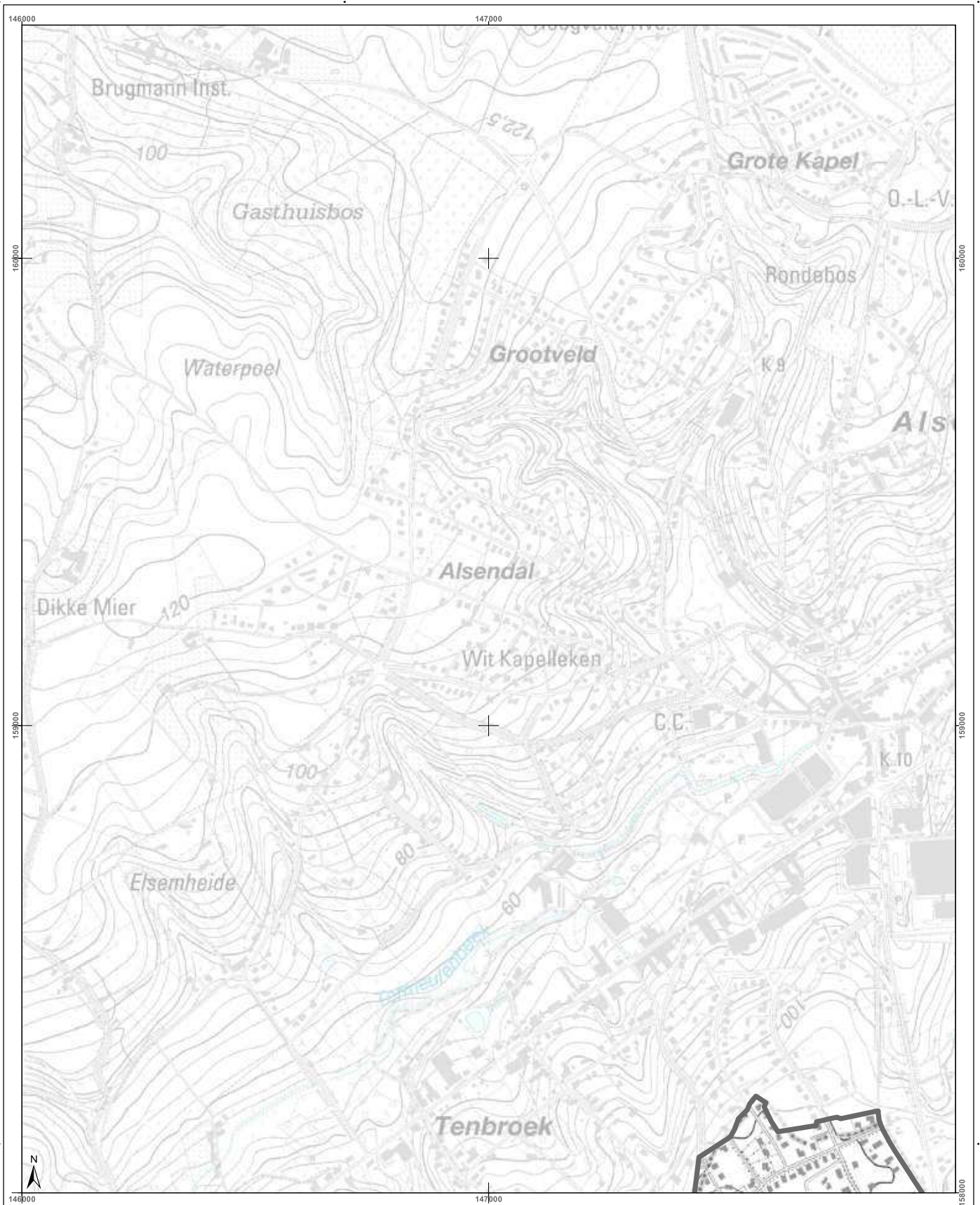

| | | | |
|---|--|-----------------------------------|--|
| <h3>Cartographie de l'aléa d'inondation</h3> <p>Vu pour être annexé à l'arrêté du Gouvernement wallon adoptant les cartographies des zones soumises à l'aléa d'inondation</p> <p>Par le Gouvernement wallon, Le Ministre Président de la Wallonie,</p> <p>Ets DI RUPO</p> <p>Edité le 18 février 2021, version approuvée suite à l'enquête publique</p> <p>Cartographie dressée par le Service public de Wallonie SPW ASNE - Direction des Cours d'Eau non navigables Cartographie réalisée sous la responsabilité du Groupe Transversal Inondations (GTI)</p> <p>Par délégation pour délivrance de copie conforme,</p> <p>http://geoportail.wallonie.be Contact : gtinondations@spw.wallonie.be</p> <p>Echelle : 1 / 10.000</p> <p>Planche IGN : 317/s-e</p> | <h3>Légende</h3> <p>Valeur de l'aléa d'inondation par débordement (zone)</p> <p>Faible (jaune) Moyen (orange) Elevé (rouge)</p> <p>Valeur de l'aléa d'inondation par ruissellement (axe)</p> <p>Faible (jaune) Moyen (orange) Elevé (rouge)</p> <p>Zone d'immersion temporaire ou bassin d'orage (bleu clair)</p> <p>Cours d'eau (bleu foncé) Plan d'eau (bleu clair)</p> <p>Font en plan : IGN Top 100 © Institut géographique national - IGN - 110.000 - 2020 Système de projection : Lambert 1972</p> <p>En collaboration avec :</p> | <h3>Planches IGN et communes</h3> | <h3>Districts et sous-bassins hydrographiques</h3> <p>Sous-bassin hydrographique</p> <p>Limites communales</p> |
|---|--|-----------------------------------|--|

Belgisch Staatsblad d.d. 24-03-2021

http://www.emis.vito.be

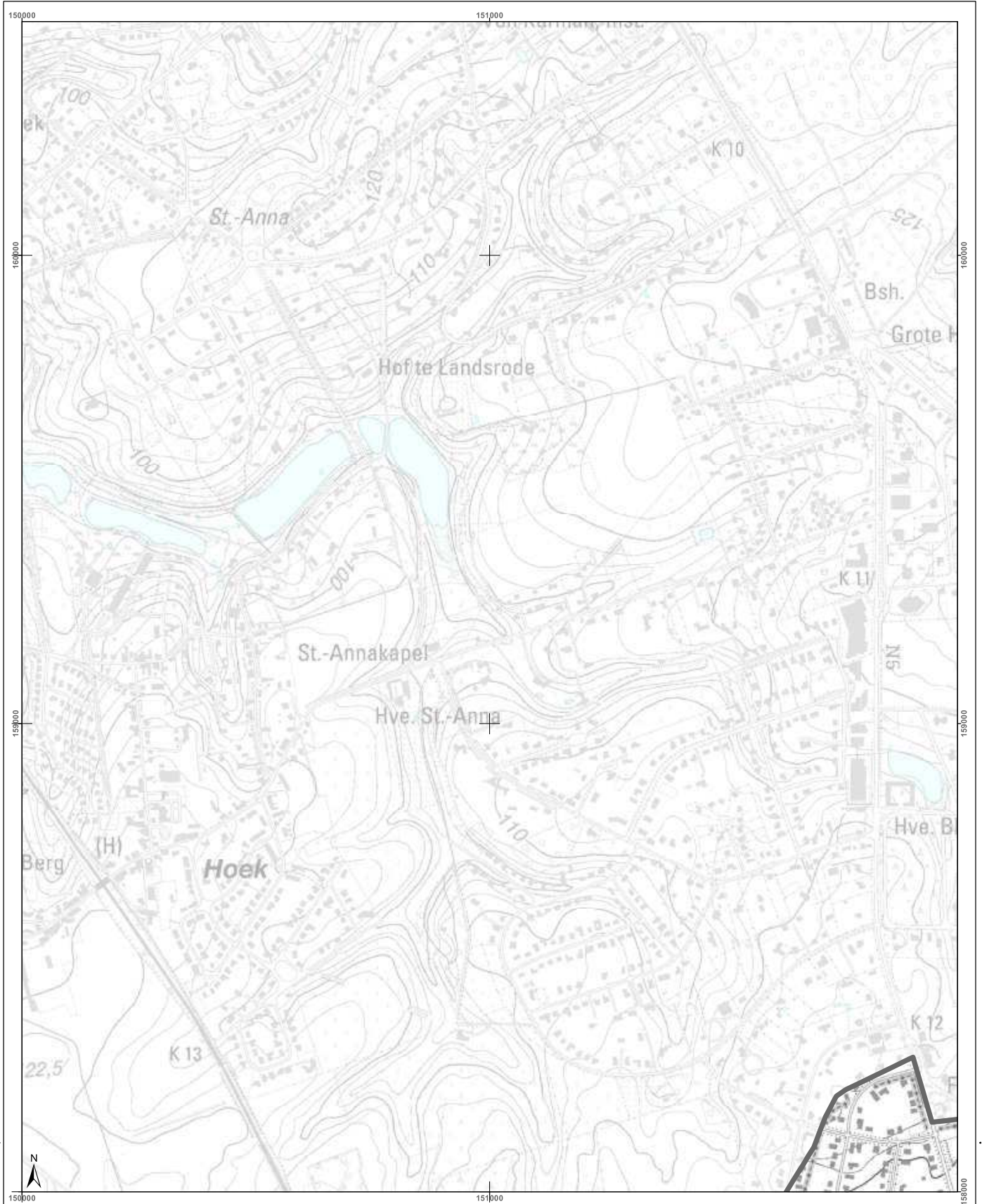

| | | | |
|--|--|-----------------------------------|--|
| <h3>Cartographie de l'aléa d'inondation</h3> <p>Vu pour être annexé à l'arrêté du Gouvernement wallon adoptant les cartographies des zones soumises à l'aléa d'inondation</p> <p>Pour le Gouvernement wallon, Le Ministre-Président de la Région wallonne,</p> <p>Ets DI RUPO</p> <p>Editer de 14 février 2021, version approuvée suite à l'enquête publique</p> <p>Cartographie dressée par le Service public de Wallonie - SPW ASNE - Direction des Cours d'Eau et des Forêts Cartographie réalisée sous la responsabilité du Groupe Transversal Inondations (GTI)</p> <p>Par délégation pour délivrance de copie conforme,</p> <p>http://geoportail.wallonie.be Contact : gtondations@spw.wallonie.be</p> <p>Echelle : 1 / 10.000</p> <p>Planche IGN : 317s-g</p> | <h3>Légende</h3> <p>Valeur de l'aléa d'inondation par débordement (zone)</p> <p>Faible (jaune) Moyen (orange) Elevé (rouge)</p> <p>Valeur de l'aléa d'inondation par ruissellement (axe)</p> <p>Faible (jaune) Moyen (orange) Elevé (rouge)</p> <p>Zone d'immersion temporaire ou bassin d'orage</p> <p>Cours d'eau Plan d'eau</p> <p>Point de plan : IGN Top 100 © Institut géographique national - IGN - 110.000 - 2020 Système de projection : Lambert belge 1972</p> <p>En collaboration avec :</p> | <h3>Planches IGN et communes</h3> | <h3>Districts et sous-bassins hydrographiques</h3> <p>Sous-bassin hydrographique</p> <p>Limites communales</p> |
|--|--|-----------------------------------|--|

Belgisch Staatsblad d.d. 24-03-2021

http://www.emis.vito.be

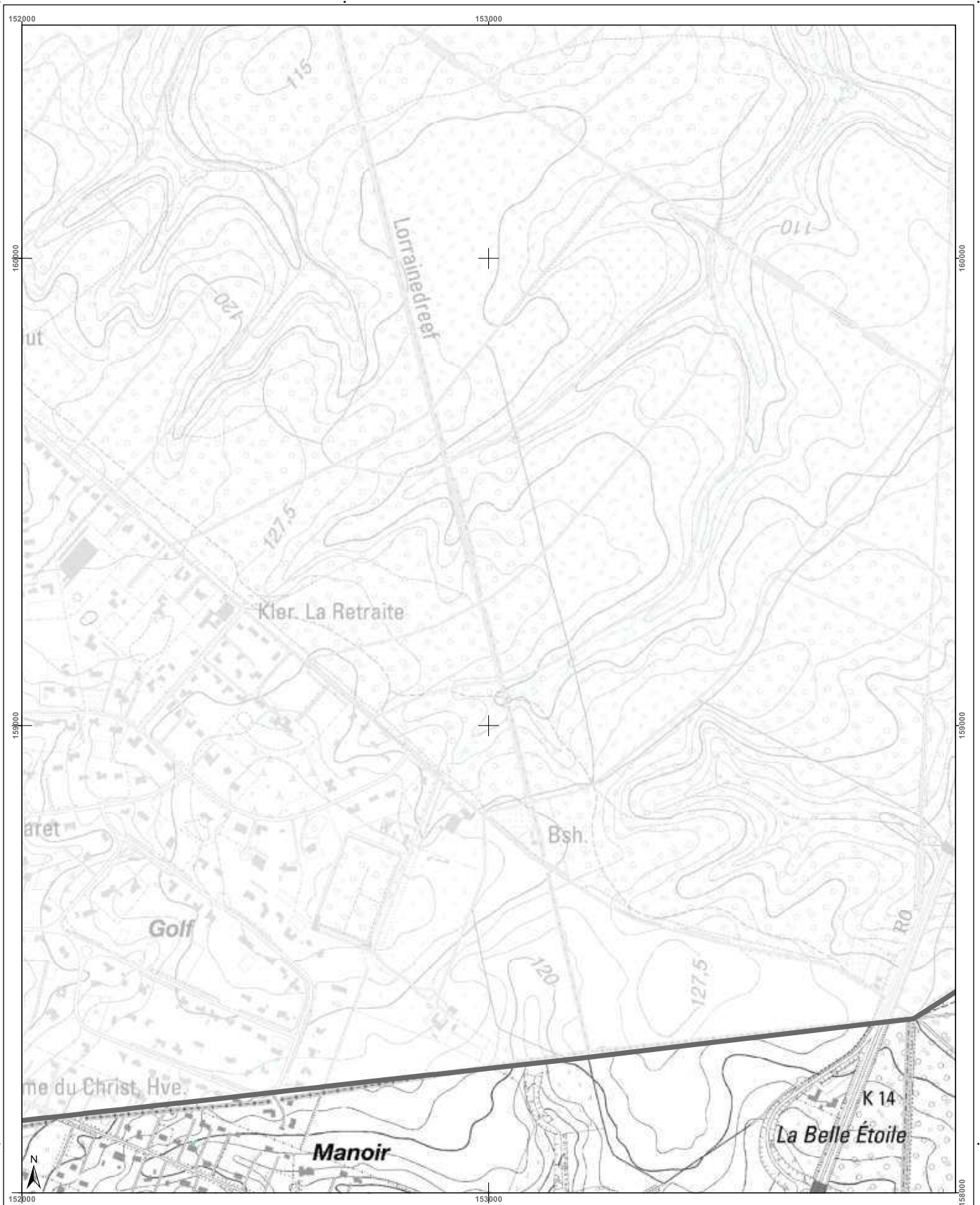

| | | | |
|--|--|--|--|
| <h3>Cartographie de l'aléa d'inondation</h3> <p>Vu pour être annexé à l'arrêté du Gouvernement wallon adoptant les cartographies des zones soumises à l'aléa d'inondation</p> <p>Par le Gouvernement wallon, Le Ministre-Président de la Région wallonne,</p> <p>Ets DI RUPO</p> <p>Edité le 14 février 2021, version approuvée suite à l'enquête publique</p> <p>Cartographie dressée par le Service public de Wallonie - SPW ASNE - Direction des Cours d'Eau non navigables Cartographie réalisée sous la responsabilité du Groupe Transversal Inondations (GTI)</p> <p>Par délégation pour délivrance de copie conforme,</p> <p>http://geoportail.wallonie.be Contact : g.inondations@spw.wallonie.be</p> <p>Echelle : 1 / 10.000</p> <p>Planche IGN : 317/s-h</p> | <h3>Légende</h3> <p>Valeur de l'aléa d'inondation par débordement (zone)</p> <p>Faible (jaune) Moyen (orange) Élevé (rouge)</p> <p>Valeur de l'aléa d'inondation par ruissellement (axe)</p> <p>Faible (jaune) Moyen (orange) Élevé (rouge)</p> <p>Zone d'immersion temporaire ou bassin d'orage</p> <p>Cours d'eau Plan d'eau</p> <p>Font en plan : IGN Top100 © Institut géographique national - IGN - 110.000 - 2020 Système de projection : Lambert belge 1012</p> <p>En collaboration avec :</p> | <h3>Planches IGN et communes</h3> <p>La Hulpe Waterloo Lasne</p> | <h3>Districts et sous-bassins hydrographiques</h3> <p>ESCAUT MEUSE SEINE RHIN</p> <p>Sous-bassin hydrographique Limites communales</p> |
|--|--|--|--|

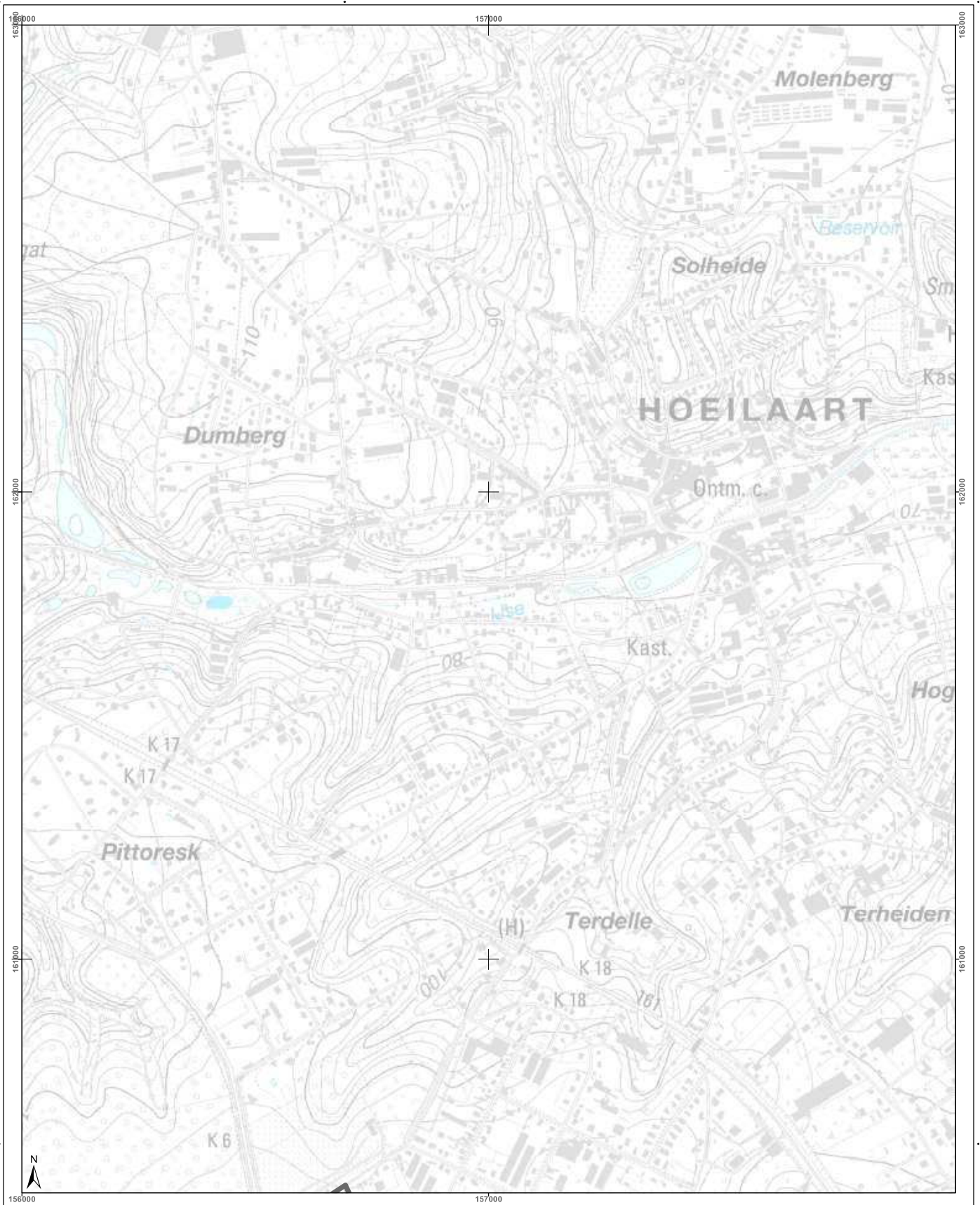

| | | | |
|--|--|---|---|
| <h3>Cartographie de l'aléa d'inondation</h3> <p>Vu pour être annexé à l'arrêté du Gouvernement wallon adoptant les cartographies des zones soumises à l'aléa d'inondation</p> <p>Pour le Gouvernement wallon, Le Ministre-Président de la Wallonie,</p> <p>Ets DI RUPO</p> <p>Edité le 18 février 2021, version approuvée suite à l'enquête publique</p> <p>Cartographie dressée par le Service public de Wallonie - SPW ASNE - Direction des Cours d'Eau non navigables Cartographie réalisée sous la responsabilité du Groupe Transversal Inondations (GTI)</p> <p>Par délégation pour délivrance de copie conforme,</p> <p>http://geoportail.wallonie.be Contact : gtondations@spw.wallonie.be</p> <p>Echelle : 1 / 10.000</p> <p>Planche IGN : 3178s-b</p> | <h3>Légende</h3> <p>Valeur de l'aléa d'inondation par débordement (zone) Faible (jaune) — Moyen (orange) — Elevé (rouge)</p> <p>Valeur de l'aléa d'inondation par ruissellement (axe) Faible (jaune) — Moyen (orange) — Elevé (rouge)</p> <p>Zone d'immersion temporaire ou bassin d'orage (bleu hachuré)</p> <p>Cours d'eau (bleu) — Plan d'eau (bleu clair)</p> <p>Font en plan : IGN Top100 © Institut géographique national - IGN - 110 200 - 2020 Système de projection : Lambert belge 1972</p> <p>En collaboration avec :</p> | <h3>Planches IGN et communes</h3> <p>La Hulpe</p> | <h3>Districts et sous-bassins hydrographiques</h3> <p>ESCAUT MEUSE SEINE RHIN</p> <p>Sous-bassin hydrographique Limite communales</p> |
|--|--|---|---|

Belgisch Staatsblad d.d. 24-03-2021

http://www.emis.vito.be

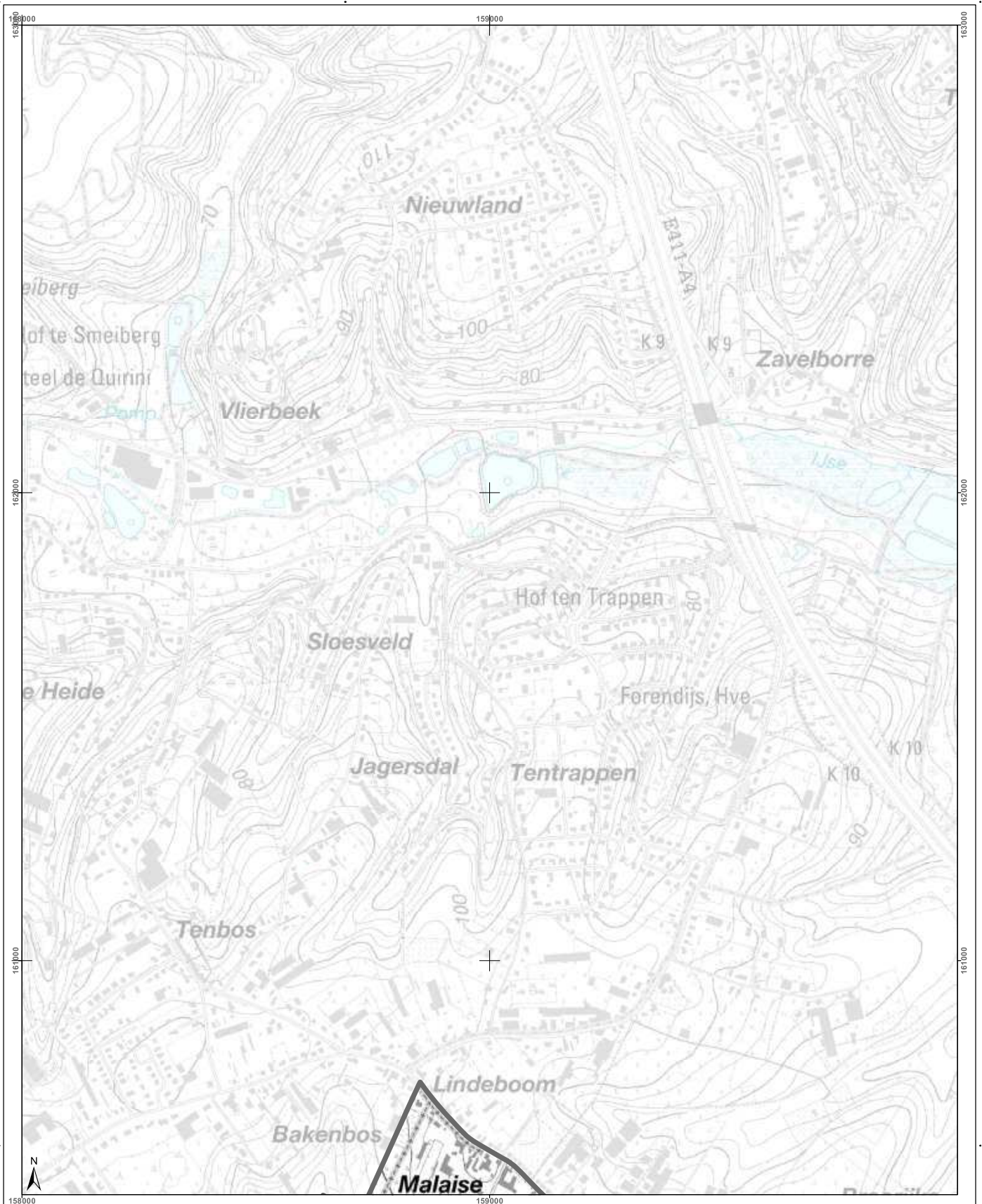

| | | | |
|--|--|---|--|
| <h3>Cartographie de l'aléa d'inondation</h3> <p>Vu pour être annexé à l'arrêté du Gouvernement wallon adoptant les cartographies des zones soumises à l'aléa d'inondation</p> <p>Pour le Gouvernement wallon, Le Ministre-Président de la Région wallonne,</p> <p>Ets DI RUPO</p> <p>Edité le 12 février 2021, version approuvée suite à l'enquête publique</p> <p>Cartographie dressée par le Service public de Wallonie - SPW ASNE - Direction des Cours d'Eau non navigables Cartographie réalisée sous la responsabilité du Groupe Transversal Inondations (GTI)</p> <p>Par délégation pour délivrance de copie conforme,</p> <p>© Institut géographique national - IGN - 1110 200 - 2020 Système de projection: Lambert belge 1972</p> <p>En collaboration avec: </p> <p>http://geoportail.wallonie.be Contact : gti.inondations@spw.wallonie.be</p> <p>Echelle : 1 / 10.000</p> <p>Planche IGN : 3178s-c</p> | <h3>Légende</h3> <p>Valeur de l'aléa d'inondation par débordement (zone)</p> <p>Faible (jaune) Moyen (orange) Élevé (rouge)</p> <p>Valeur de l'aléa d'inondation par ruissellement (axe)</p> <p>Faible (jaune) Moyen (orange) Élevé (rouge)</p> <p> Zone d'immersion temporaire ou bassin d'orage</p> <p> Cours d'eau Plan d'eau</p> | <h3>Planches IGN et communes</h3> <p>La Hulpe</p> | <h3>Districts et sous-bassins hydrographiques</h3> <p>Sous-bassin hydrographique</p> <p>Limites communales</p> |
|--|--|---|--|

Belgisch Staatsblad d.d. 24-03-2021

http://www.emis.vito.be

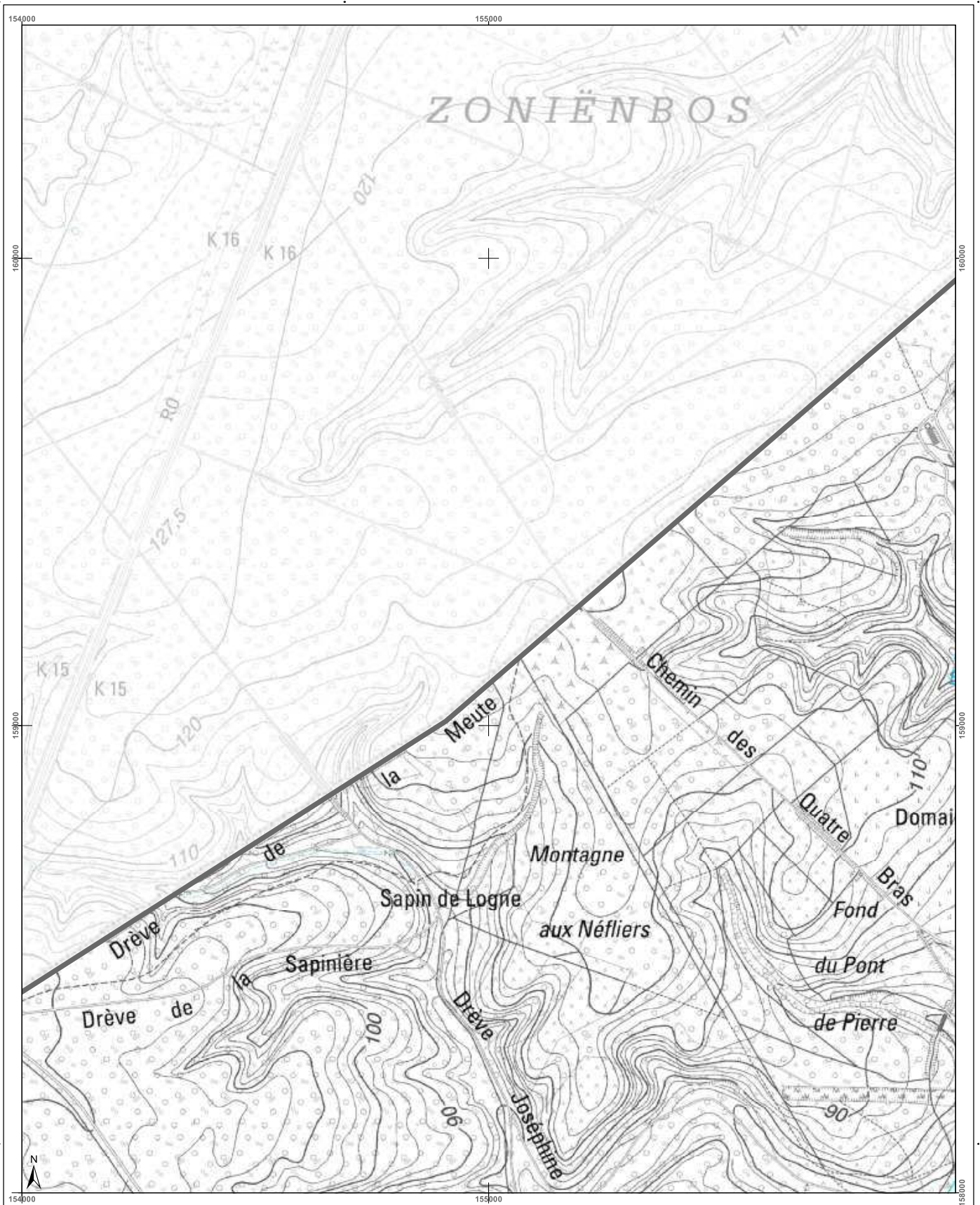

| | | | |
|---|---|---|--|
| <h3>Cartographie de l'aléa d'inondation</h3> <p>Vu pour être annexé à l'arrêté du Gouvernement wallon adoptant les cartographies des zones soumises à l'aléa d'inondation</p> <p>Pour le Gouvernement wallon, Le Ministre-Président de la Région wallonne,</p> <p>Ets DI RUPO</p> <p>Edité le 12 février 2021, version approuvée suite à l'enquête publique</p> <p>Cartographie dressée par le Service public de Wallonie - SPW ASNE - Direction des Cours d'Eau non navigables Cartographie réalisée sous la responsabilité du Groupe Transversal Inondations (GTI)</p> <p>Par délégation pour délivrance de copie conforme,</p> <p>http://geoportail.wallonie.be Contact : g.inondations@spw.wallonie.be</p> <p>Echelle : 1 / 10.000</p> <p>Planche IGN : 3178s-e</p> | <h3>Légende</h3> <p>Valeur de l'aléa d'inondation par débordement (zone)</p> <p>Faible (jaune) Moyen (orange) Elevé (rouge)</p> <p>Valeur de l'aléa d'inondation par ruissellement (axe)</p> <p>Faible (jaune) Moyen (orange) Elevé (rouge)</p> <p>Zone d'immersion temporaire ou bassin d'orage</p> <p>Cours d'eau Plan d'eau</p> <p>Font en plan : IGN Top100 © Institut géographique national - IGN - 110 000 - 2020 Système de projection : Lambert belge 1972</p> <p>En collaboration avec :</p> | <h3>Planches IGN et communes</h3> <p>Communes : La Hulpe, Waterloo, Lasne</p> | <h3>Districts et sous-bassins hydrographiques</h3> <p>Sous-bassins hydrographiques</p> <p>Limites communales</p> |
|---|---|---|--|

Belgisch Staatsblad d.d. 24-03-2021

http://www.emis.vito.be

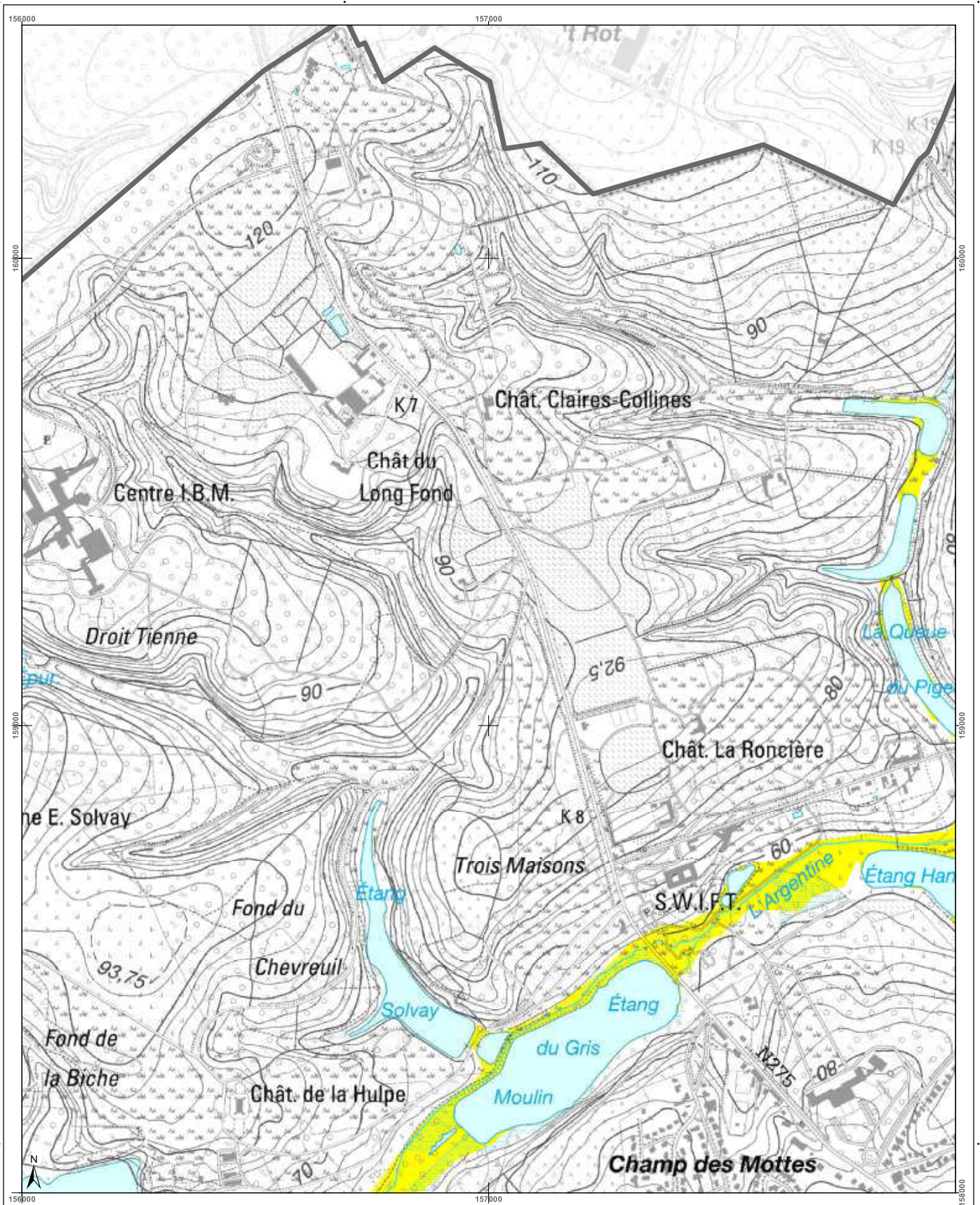

| | | | | | | | | | | | | | | | | | | |
|--|--|--|--------|--------|--------|--------|--------|--------|--------|--------|--------|--------|--------|--------|--------|--------|--------|--|
| <h3>Cartographie de l'aléa d'inondation</h3> <p>Vu pour être annexé à l'arrêté du Gouvernement wallon adoptant les cartographies des zones soumises à l'aléa d'inondation</p> <p>États DI RUPO</p> <p>Cartographie dressée par le Service public de Wallonie - SPW ASNE - Direction des Cours d'Eau non navigables</p> <p>Échelle : 1 / 10.000</p> | <h4>Légende</h4> <p>Valeur de l'aléa d'inondation par débordement (zone)</p> <p>Faible (jaune) Moyen (orange) Élevé (rouge)</p> <p>Valeur de l'aléa d'inondation par ruissellement (axe)</p> <p>Faible (jaune) Moyen (orange) Élevé (rouge)</p> <p>Zone d'immersion temporaire ou bassin d'orage</p> <p>Cours d'eau Plan d'eau</p> | <h4>Planches IGN et communes</h4> <table border="1"> <tr> <td>317s-h</td> <td>318s-b</td> <td>318s-c</td> </tr> <tr> <td>317s-h</td> <td>318s-c</td> <td>318s-f</td> </tr> <tr> <td>318s-g</td> <td>318s-h</td> <td>318s-h</td> </tr> <tr> <td>393n-d</td> <td>393n-a</td> <td>394n-c</td> </tr> <tr> <td>394n-c</td> <td>394n-c</td> <td>394n-d</td> </tr> </table> <p>Communes: La Hulpe, Rixensart, Waterloo, Lasne</p> | 317s-h | 318s-b | 318s-c | 317s-h | 318s-c | 318s-f | 318s-g | 318s-h | 318s-h | 393n-d | 393n-a | 394n-c | 394n-c | 394n-c | 394n-d | <h4>Districts et sous-bassins hydrographiques</h4> <p>Limites communales</p> |
| 317s-h | 318s-b | 318s-c | | | | | | | | | | | | | | | | |
| 317s-h | 318s-c | 318s-f | | | | | | | | | | | | | | | | |
| 318s-g | 318s-h | 318s-h | | | | | | | | | | | | | | | | |
| 393n-d | 393n-a | 394n-c | | | | | | | | | | | | | | | | |
| 394n-c | 394n-c | 394n-d | | | | | | | | | | | | | | | | |

Belgisch Staatsblad d.d. 24-03-2021

http://www.emis.vito.be

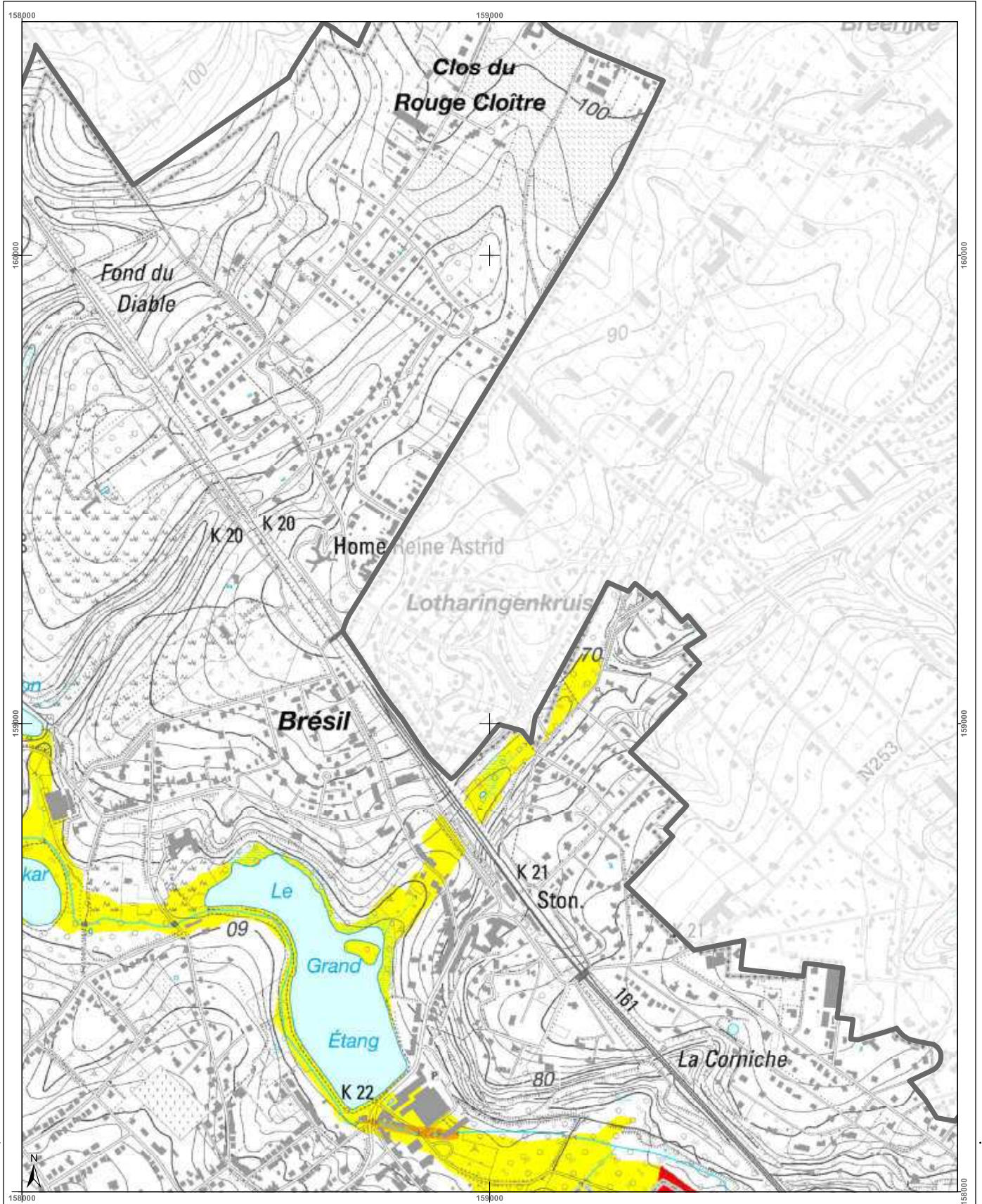

| | | | |
|---|--|---|--|
| <h3>Cartographie de l'aléa d'inondation</h3> <p>Vu pour être annexé à l'arrêté du Gouvernement wallon adoptant les cartographies des zones soumises à l'aléa d'inondation</p> <p>Pour le Gouvernement wallon, Le Ministre Président de la Région wallonne,</p> <p>Etsi DI RUPO</p> <p>Eden de 18 février 2021, remis approuvé suite à enquête publique</p> <p>Cartographie dressée par le Service public de Wallonie - SPW ASNE - Direction des Cours d'Eau non navigables</p> <p>Cartographie réalisée sous la responsabilité du Groupe Transversal Inondations (GTI)</p> <p>Par délégation pour délivrance de copie conforme,</p> <p>http://geoportail.wallonie.be http://inondations.spw.wallonie.be</p> <p>Contact : gti@inondations.spw.wallonie.be</p> <p>Echelle : 1 / 10.000</p> <p>Planche IGN : 31/8s-g</p> | <h3>Légende</h3> <p>Valeur de l'aléa d'inondation par débordement (zone)</p> <p>Faible (jaune) Moyen (orange) Elevé (rouge)</p> <p>Valeur de l'aléa d'inondation par ruissellement (axe)</p> <p>Faible (jaune) Moyen (orange) Elevé (rouge)</p> <p>Zone d'immersion temporaire ou bassin d'orage</p> <p>Cours d'eau (bleu) Plan d'eau (bleu clair)</p> <p>Point de plan IGN 100/100</p> <p>© Institut géographique national - IGN - 1/10.000 - 2020</p> <p>Système de projection Lambert belge 1972</p> <p>En collaboration avec :</p> | <h3>Planches IGN et communes</h3> <p>La Hulpe</p> <p>Lasne</p> <p>Rixensart</p> | <h3>Districts et sous-bassins hydrographiques</h3> <p>Sous-bassins hydrographiques</p> <p>Limites communales</p> |
|---|--|---|--|

Belgisch Staatsblad d.d. 24-03-2021

http://www.emis.vito.be

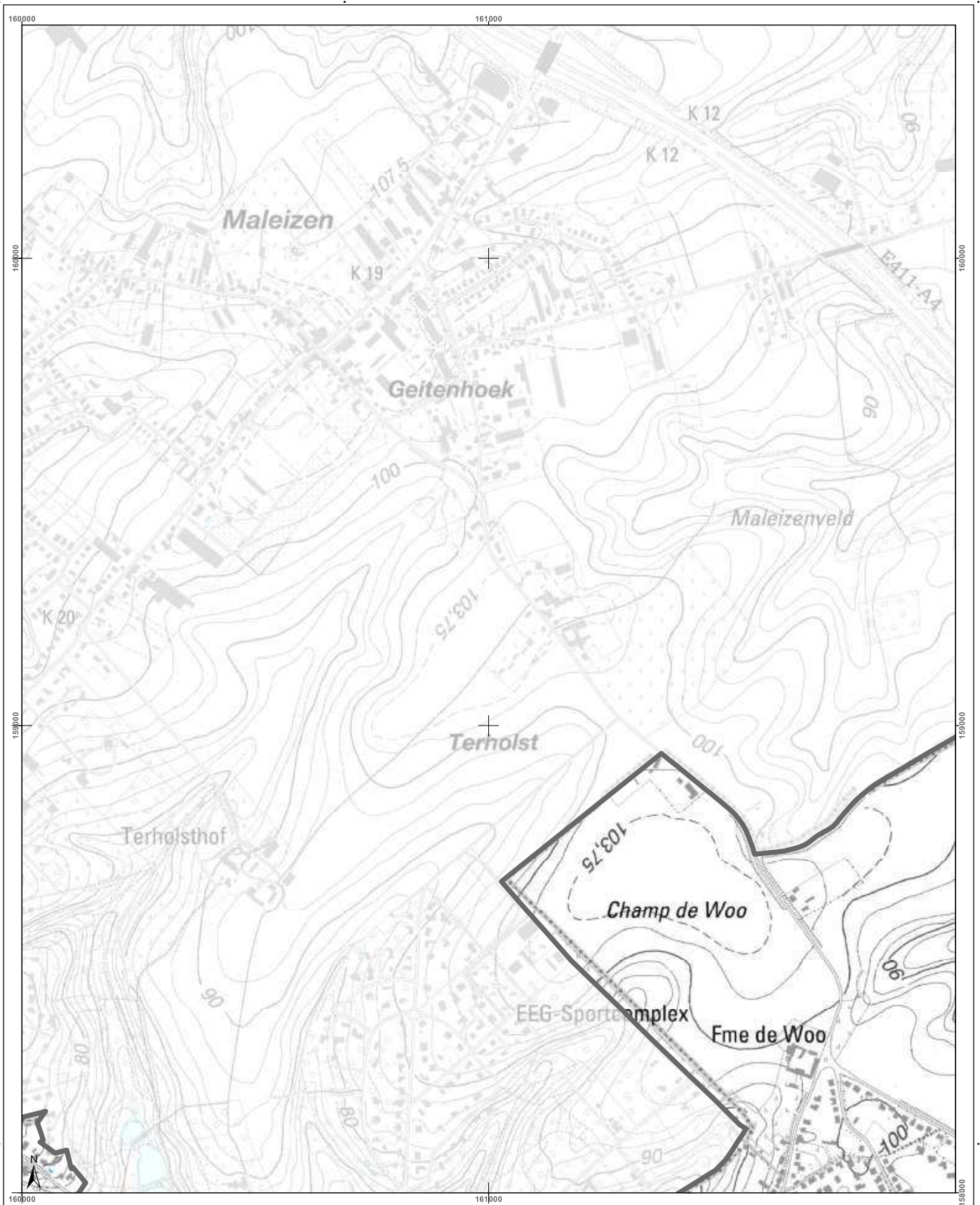

| | | | |
|--|---|--|---|
| <h3>Cartographie de l'aléa d'inondation</h3> <p>Vu pour être annexé à l'arrêté du Gouvernement wallon adoptant les cartographies des zones soumises à l'aléa d'inondation</p> <p>Pour le Gouvernement wallon, Le Ministre-Président de la Région wallonne,</p> <p>Ets DI RUPO</p> <p>Edité le 18 février 2021, version approuvée suite à l'enquête publique</p> <p>Cartographie dressée par le Service public de Wallonie SPW ASNE - Direction des Cours d'Eau et des Régions Cartographie réalisée sous la responsabilité du Groupe Transversal Inondations (GTI)</p> <p>Par délégation pour délivrance de copie conforme,</p> <p>Font en plan : IGN Top100 © Institut géographique national - IGN - 1/10.000 - 2020 Système de projection : Lambert belge 1972</p> <p>En collaboration avec:</p> <p>http://geoportail.wallonie.be Contact : g.inondations@spw.wallonie.be</p> <p>Echelle : 1 / 10.000</p> <p>Planche IGN : 31/8s-h</p> | <h3>Légende</h3> <p>Valeur de l'aléa d'inondation par débordement (zone)</p> <p>Faible (jaune) Moyen (orange) Elevé (rouge)</p> <p>Valeur de l'aléa d'inondation par ruissellement (axe)</p> <p>Faible (jaune) Moyen (orange) Elevé (rouge)</p> <p>Zone d'immersion temporaire ou bassin d'orage</p> <p>Cours d'eau (bleu) Plan d'eau (bleu clair)</p> | <h3>Planches IGN et communes</h3> <p>Communes: La Hulpe, Wavre, Lasne, Rixensart</p> | <h3>Districts et sous-bassins hydrographiques</h3> <p>Sous-bassins hydrographiques Limites communales</p> |
|--|---|--|---|

Belgisch Staatsblad d.d. 24-03-2021

http://www.emis.vito.be

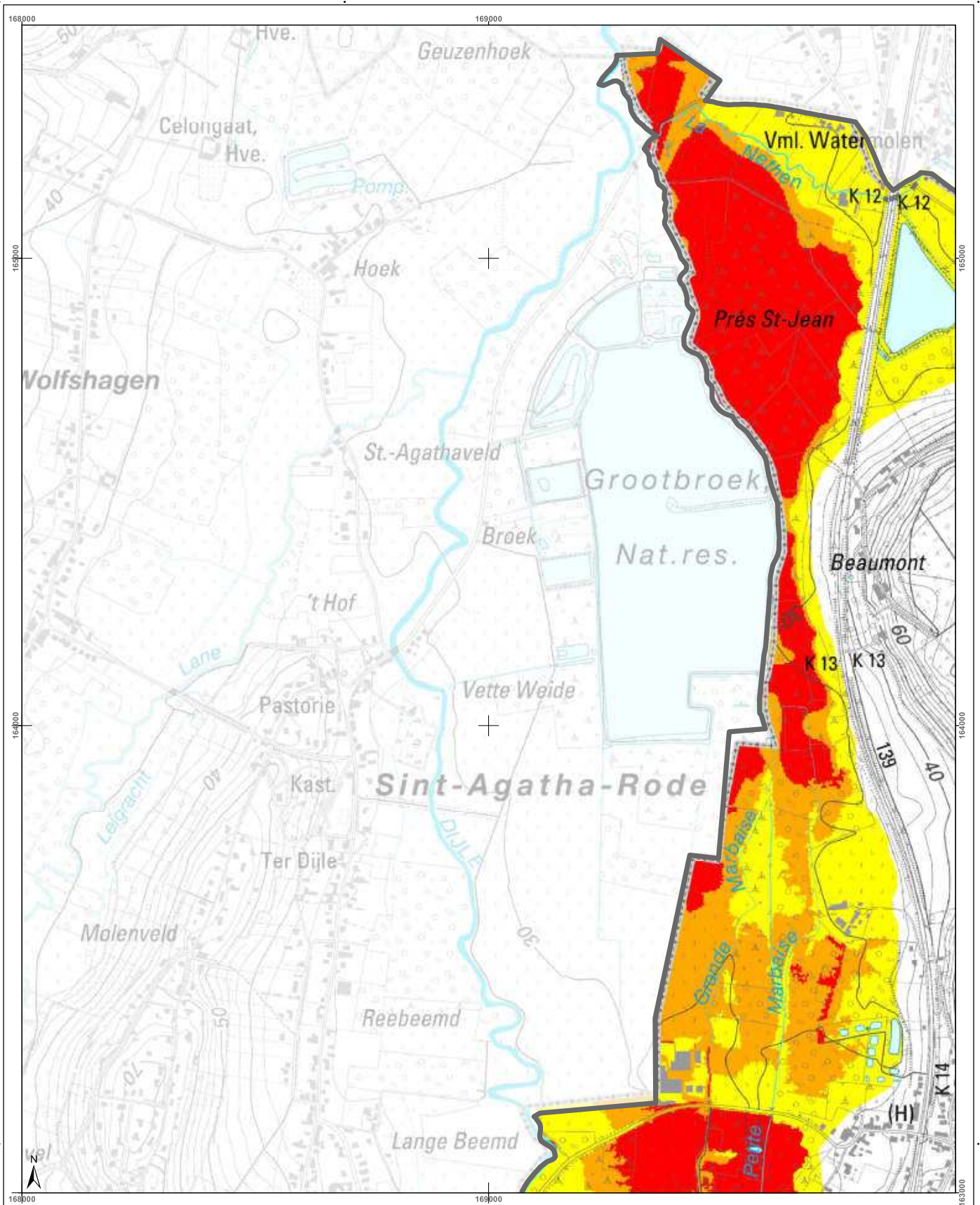

| | | | |
|---|---|--|--|
| <h3>Cartographie de l'aléa d'inondation</h3> <p>Vu pour être annexé à l'arrêté du Gouvernement wallon adoptant les cartographies des zones soumises à l'aléa d'inondation</p> <p>Pour le Gouvernement wallon, Le Ministre-Président de la Région wallonne,</p> <p>Etsi DI RUPO</p> <p>Eden de 12 février 2021, venant approuver cette à l'enquête publique</p> <p>Cartographie dressée par le Service public de Wallonie - SPW ASNE - Direction des Cours d'Eau non navigables Cartographie réalisée sous la responsabilité du Groupe Transversal Inondations (GTI)</p> <p>Par délégation pour délivrance de copie conforme,</p> <p>http://geoportail.wallonie.be Contact : inondations@spw.wallonie.be</p> <p>Echelle : 1 / 10.000</p> | <h3>Légende</h3> <p>Valeur de l'aléa d'inondation par débordement (zone)</p> <p>Faible (jaune) Moyen (orange) Elevé (rouge)</p> <p>Valeur de l'aléa d'inondation par ruissellement (axe)</p> <p>Faible (jaune) Moyen (orange) Elevé (rouge)</p> <p>Zone d'immersion temporaire ou bassin d'orage</p> <p>Cours d'eau Plan d'eau</p> <p>Font en plan : IGN Top100 © Institut géographique national - IGN - 110 000 - 2020 Système de projection : Lambert belge 1012</p> <p>En collaboration avec :</p> | <h3>Planches IGN et communes</h3> <p>32/5n-a 32/5n-b 32/5n-c 32/5n-d 32/5n-e 32/5n-f</p> <p>Grez-Doiceau</p> | <h3>Districts et sous-bassins hydrographiques</h3> <p>ESCAUT MEUSE SEINE RHIN</p> <p>Sous-bassin hydrographique Limites communales</p> |
|---|---|--|--|

Belgisch Staatsblad d.d. 24-03-2021

http://www.emis.vito.be

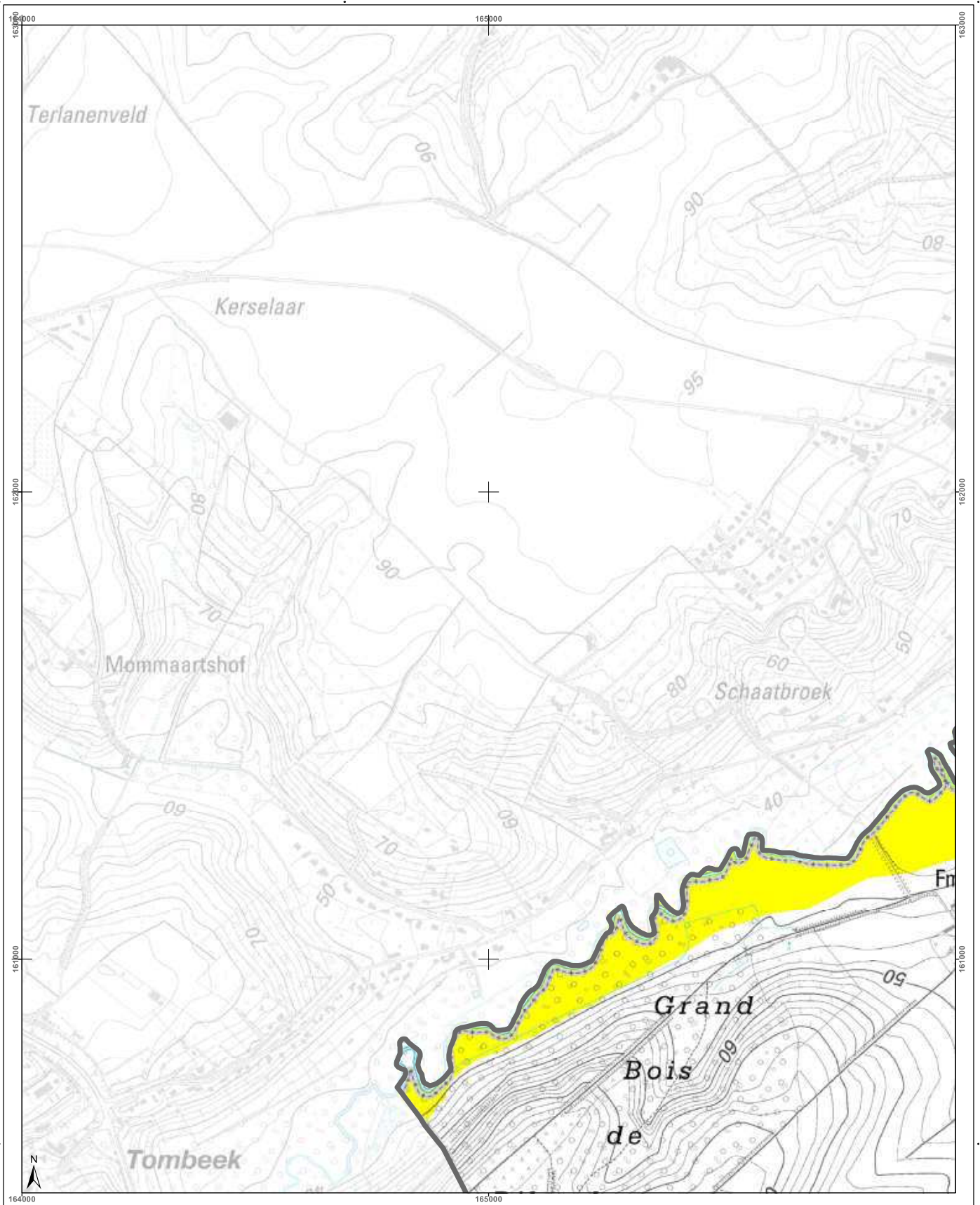

| | | | |
|---|---|-----------------------------------|--|
| <h3>Cartographie de l'aléa d'inondation</h3> <p>Vu pour être annexé à l'arrêté du Gouvernement wallon adoptant les cartographies des zones soumises à l'aléa d'inondation</p> <p>Pour le Gouvernement wallon, Le Ministre-Président de la Région wallonne,</p> <p>Ets DI RUPO</p> <p>Editer de 14 février 2021, version approuvée suite à l'enquête publique</p> <p>Cartographie dressée par le Service public de Wallonie - SPW ASNE - Direction des Cours d'Eau non navigables Cartographie réalisée sous la responsabilité du Groupe Transversal Inondations (GTI)</p> <p>Par délégation pour détenir la copie conforme,</p> <p>http://geoportail.wallonie.be Contact : g.inondations@spw.wallonie.be</p> <p>Echelle : 1 / 10.000</p> <p>Planche IGN : 32/5s-b</p> | <h3>Légende</h3> <p>Valeur de l'aléa d'inondation par débordement (zone)</p> <p>Faible (jaune) Moyen (orange) Elevé (rouge)</p> <p>Valeur de l'aléa d'inondation par ruissellement (axe)</p> <p>Faible (jaune) Moyen (orange) Elevé (rouge)</p> <p>Zone d'immersion temporaire ou bassin d'orage</p> <p>Cours d'eau Plan d'eau</p> <p>Font en plan : IGN Top100 © Institut géographique national - IGN - 1/10.000 - 2020 Système de projection : Lambert belge 1012</p> <p>En collaboration avec :</p> | <h3>Planches IGN et communes</h3> | <h3>Districts et sous-bassins hydrographiques</h3> <p>Sous-bassin hydrographique</p> <p>Limites communales</p> |
|---|---|-----------------------------------|--|

Belgisch Staatsblad d.d. 24-03-2021

http://www.emis.vito.be

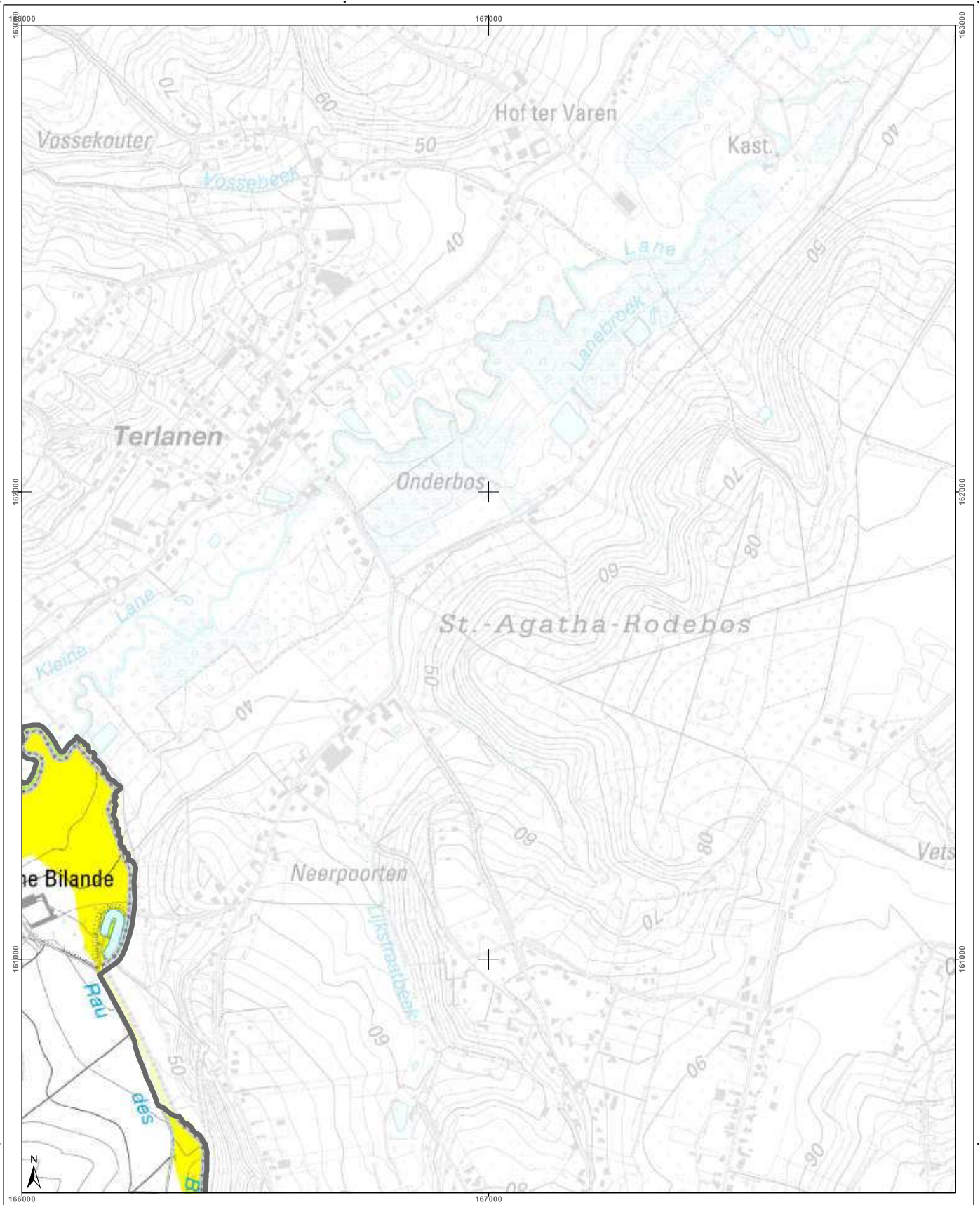

| | | | |
|---|---|--|--|
| <h3>Cartographie de l'aléa d'inondation</h3> <p>Vu pour être annexé à l'arrêté du Gouvernement wallon adoptant les cartographies des zones soumises à l'aléa d'inondation</p> <p>Pour le Gouvernement wallon, Le Ministre Président de la Région wallonne,</p> <p>Ets DI RUPO</p> <p>Edité le 14 février 2021, version approuvée suite à l'enquête publique</p> <p>Cartographie dressée par le Service public de Wallonie - SPW ASNE - Direction des Cours d'Eau et des Territoires Cartographie réalisée sous la responsabilité du Groupe Transversal Inondations (GTI)</p> <p>Par délégation pour délivrance de copie conforme,</p> <p>http://geoportail.wallonie.be Contact : g.inondations@spw.wallonie.be</p> <p>Echelle : 1 / 10.000</p> <p>Planche IGN : 32/5s-c</p> | <h3>Légende</h3> <p>Valeur de l'aléa d'inondation par débordement (zone) Faible Moyen Elevé</p> <p>Valeur de l'aléa d'inondation par ruissellement (axe) Faible Moyen Elevé</p> <p> Zone d'immersion temporaire ou bassin d'orage</p> <p> Cours d'eau Plan d'eau</p> <p>Font en partie : IGN Top 100 © Institut géographique national - IGN - 1/10.000 - 2020 Système de projection : Lambert belge 1012</p> <p>En collaboration avec : </p> | <h3>Planches IGN et communes</h3> <p>32/5s-b 32/5s-c 32/5s-d 32/5s-e 32/5s-f 32/5s-g 32/5s-h 32/5s-i</p> <p>Wavre</p> | <h3>Districts et sous-bassins hydrographiques</h3> <p>ESCAUT MEUSE SEINE RHIN</p> <p>Sous-bassins hydrographiques Limites communales</p> |
|---|---|--|--|

Belgisch Staatsblad d.d. 24-03-2021

http://www.emis.vito.be

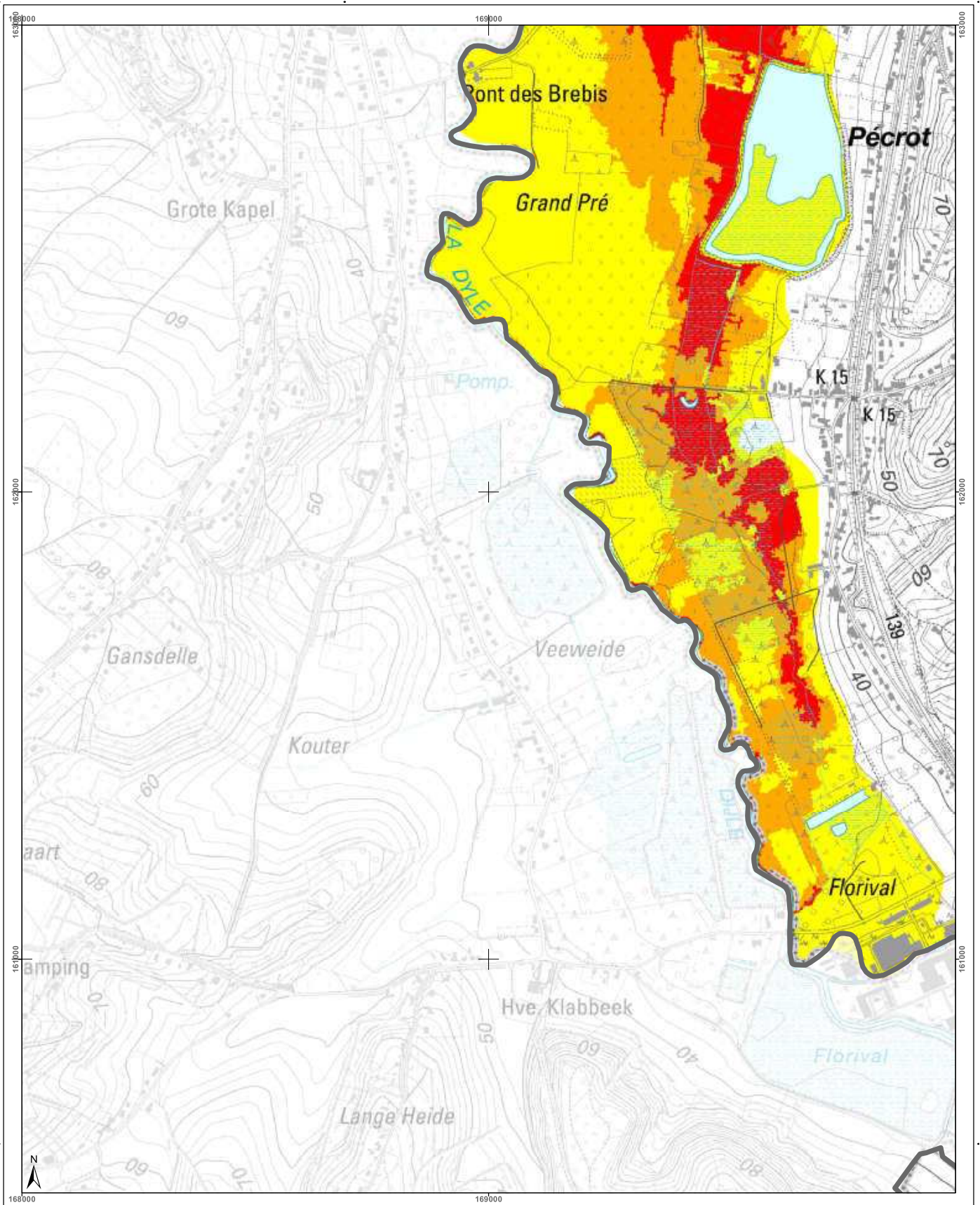

| | | | | | | | | | | | | | | | | | | |
|--|--|--|---------|---------|---------|---------|---------|---------|---------|---------|---------|---------|---------|---------|---------|---------|---------|--|
| <h3>Cartographie de l'aléa d'inondation</h3> <p>Vu pour être annexé à l'arrêté du Gouvernement wallon adoptant les cartographies des zones soumises à l'aléa d'inondation</p> <p>Pour le Gouvernement wallon, Le Ministre-Président de la Région wallonne,</p> <p>Ets DI RUPO</p> <p>Edité le 18 février 2021, version approuvée suite à l'enquête publique</p> <p>Cartographie dressée par le Service public de Wallonie - SPW ASBL - Direction des Cours d'Eau non navigables Cartographie réalisée sous la responsabilité du Groupe Transversal Inondations (GTI)</p> <p>Par délégation pour délivrance de copie conforme.</p> <p>© Institut géographique national - IGN - 1102 000 - 2020 Système de projection: Lambert belge 1972</p> <p>En collaboration avec: </p> <p>http://geoportail.wallonie.be Contact : g_inondations@spw.wallonie.be</p> <p>Echelle : 1 / 10.000</p> <p>Planche IGN : 32/5s-d</p> | <h3>Légende</h3> <p>Valeur de l'aléa d'inondation par débordement (zone)</p> <p>Faible (jaune) Moyen (orange) Elevé (rouge)</p> <p>Valeur de l'aléa d'inondation par ruissellement (axe)</p> <p>Faible (jaune) Moyen (orange) Elevé (rouge)</p> <p> Zone d'immersion temporaire ou bassin d'orage</p> <p> Cours d'eau Plan d'eau</p> | <h3>Planches IGN et communes</h3> <table border="1"> <tr> <td>32/5s-b</td> <td>32/5s-c</td> <td>32/5s-d</td> <td>32/5s-e</td> <td>32/5s-f</td> </tr> <tr> <td>32/6s-a</td> <td>32/6s-b</td> <td>32/6s-c</td> <td>32/6s-d</td> <td>32/6s-e</td> </tr> <tr> <td>32/6s-f</td> <td>32/6s-g</td> <td>32/6s-h</td> <td>32/6s-i</td> <td>32/6s-j</td> </tr> </table> <p>Wavre Grez-Doiceau</p> | 32/5s-b | 32/5s-c | 32/5s-d | 32/5s-e | 32/5s-f | 32/6s-a | 32/6s-b | 32/6s-c | 32/6s-d | 32/6s-e | 32/6s-f | 32/6s-g | 32/6s-h | 32/6s-i | 32/6s-j | <h3>Districts et sous-bassins hydrographiques</h3> <p>Sous-bassin hydrographique</p> <p>Limites communales</p> |
| 32/5s-b | 32/5s-c | 32/5s-d | 32/5s-e | 32/5s-f | | | | | | | | | | | | | | |
| 32/6s-a | 32/6s-b | 32/6s-c | 32/6s-d | 32/6s-e | | | | | | | | | | | | | | |
| 32/6s-f | 32/6s-g | 32/6s-h | 32/6s-i | 32/6s-j | | | | | | | | | | | | | | |

Belgisch Staatsblad d.d. 24-03-2021

http://www.emis.vito.be

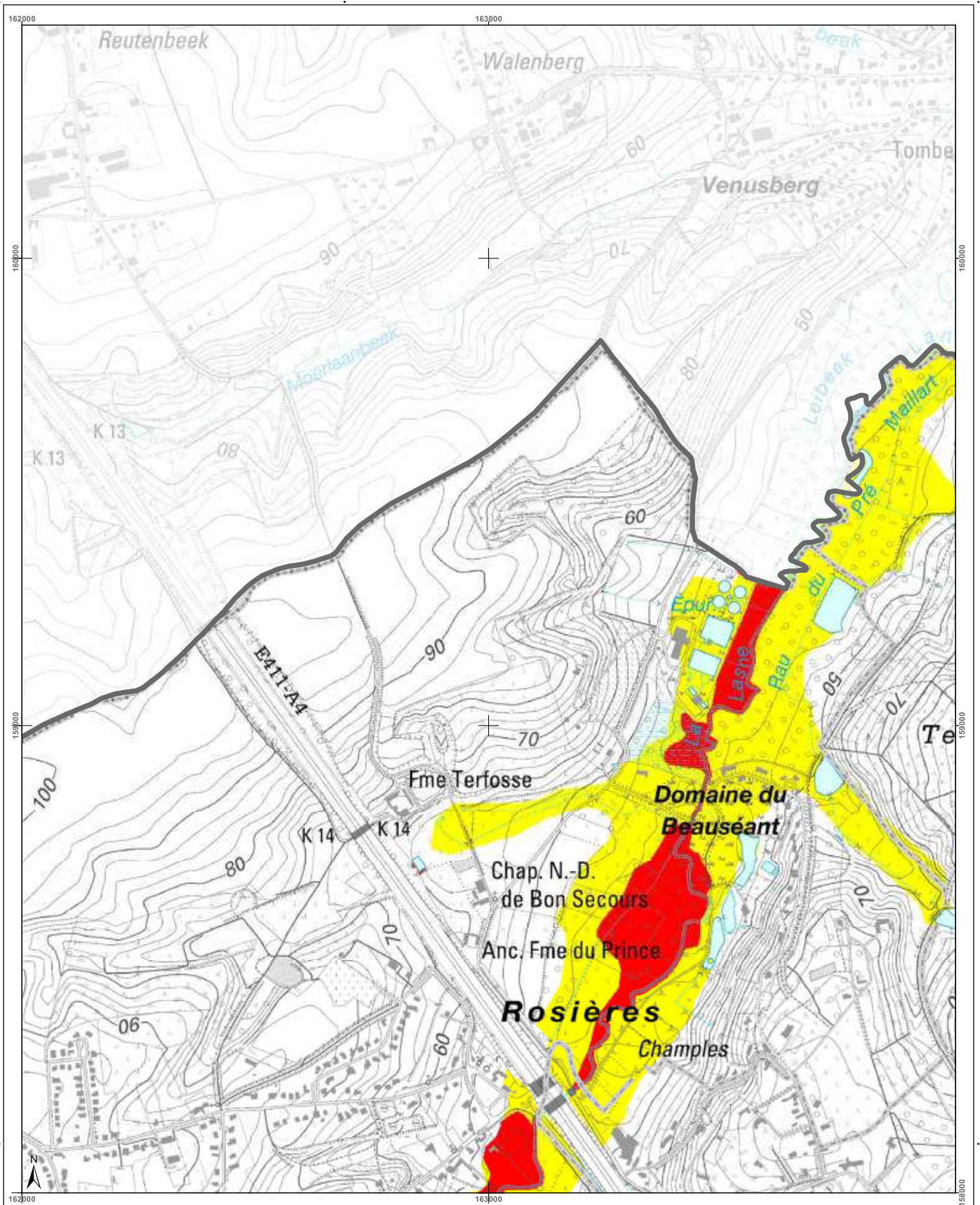

| | | | |
|--|--|-----------------------------------|---|
| <h3>Cartographie de l'aléa d'inondation</h3> <p>Vu pour être annexé à l'arrêté du Gouvernement wallon adoptant les cartographies des zones soumises à l'aléa d'inondation</p> <p>Pour le Gouvernement wallon, Le Ministre Président de la Région wallonne,</p> <p>Ets DI RUPO</p> <p>Editer de 12 février 2021, version approuvée suite à l'enquête publique</p> <p>Cartographie dressée par le Service public de Wallonie - SPW ASNE - Direction des Cours d'Eau non navigables Cartographie réalisée sous la responsabilité du Groupe Transversal Inondations (GTI)</p> <p>Par délégation pour délivrance de copie conforme,</p> <p>Planche IGN : 32/55-e</p> <p>http://geoportail.wallonie.be Contact : gti.inondations@spw.wallonie.be</p> <p>Echelle : 1 / 10.000</p> | <h3>Légende</h3> <p>Valeur de l'aléa d'inondation par débordement (zone)</p> <p>Faible (jaune) Moyen (orange) Elevé (rouge)</p> <p>Valeur de l'aléa d'inondation par ruissellement (axe)</p> <p>Faible (jaune) Moyen (orange) Elevé (rouge)</p> <p>Zone d'immersion temporaire ou bassin d'orage</p> <p>Cours d'eau Plan d'eau</p> <p>Font en plan : IGN Top100 © Institut géographique national - IGN - 1/10.000 - 2020 Système de projection : Lambert belge 1012</p> <p>En collaboration avec :</p> | <h3>Planches IGN et communes</h3> | <h3>Districts et sous-bassins hydrographiques</h3> <p>Limite communales</p> |
|--|--|-----------------------------------|---|

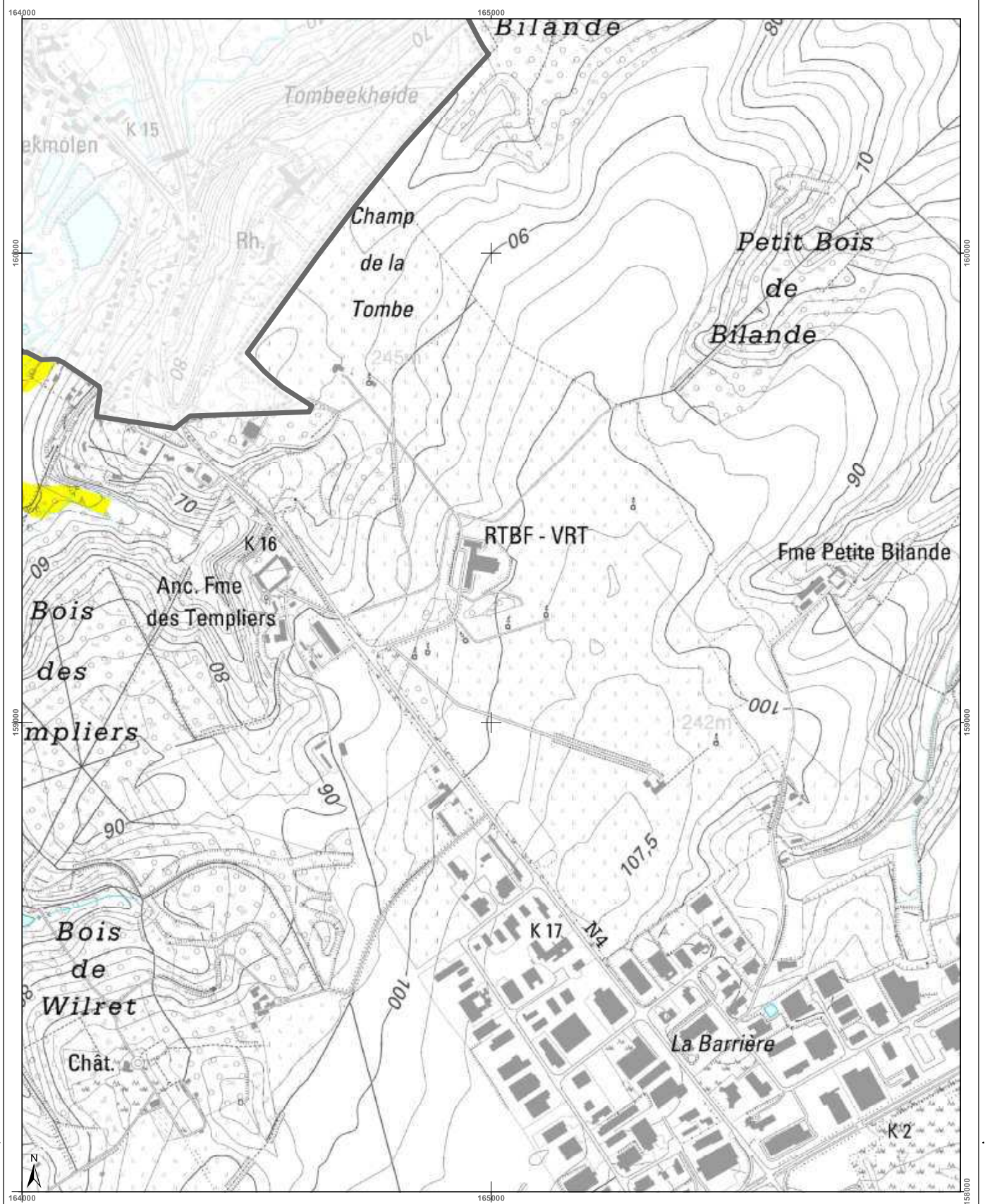

Cartographie de l'aléa d'inondation

Vu pour être annexé à l'arrêté du Gouvernement wallon adoptant les cartographies des zones soumises à l'aléa d'inondation

États DI RUPO

Édité de 14 février 2021, version approuvée suite à l'enquête publique

Cartographie dressée par le Service public de Wallonie - SPW ASNE - Direction des Cours d'Eau non navigables

Cartographie réalisée sous la responsabilité du Groupe Transversal Inondations (GTI)

Par délégation pour délivrance de copie conforme.

http://geoportail.wallonie.be

Contact : g.inondations@spw.wallonie.be

Echelle : 1 / 10.000

Pianche IGN : 32/5s-f

Légende

Valeur de l'aléa d'inondation par débordement (zone)

Faible (jaune) Moyen (orange) Elevé (rouge)

Valeur de l'aléa d'inondation par ruissellement (axe)

Faible (jaune) Moyen (orange) Elevé (rouge)

Zone d'immersion temporaire ou bassin d'orage

Cours d'eau Plan d'eau

IGN Top100

© Institut géographique national - IGN - 1/10.000 - 2020

Système de projection : Lambert belge 1012

En collaboration avec :

Planches IGN et communes

31/8s-h 32/5s-a 32/5s-b 32/5s-c 32/5s-d 32/5s-e 32/5s-f 32/5s-g 32/5s-h

39/4n-d 40/1n-a 40/1n-b 40/1n-c 40/1n-d

Wavre

Districts et sous-bassins hydrographiques

ESCAUT

MEUSE

SEINE

RHIN

Sous-bassin hydrographique

Limites communales

Belgisch Staatsblad d.d. 24-03-2021

http://www.emis.vito.be



Belgisch Staatsblad d.d. 24-03-2021

http://www.emis.vito.be

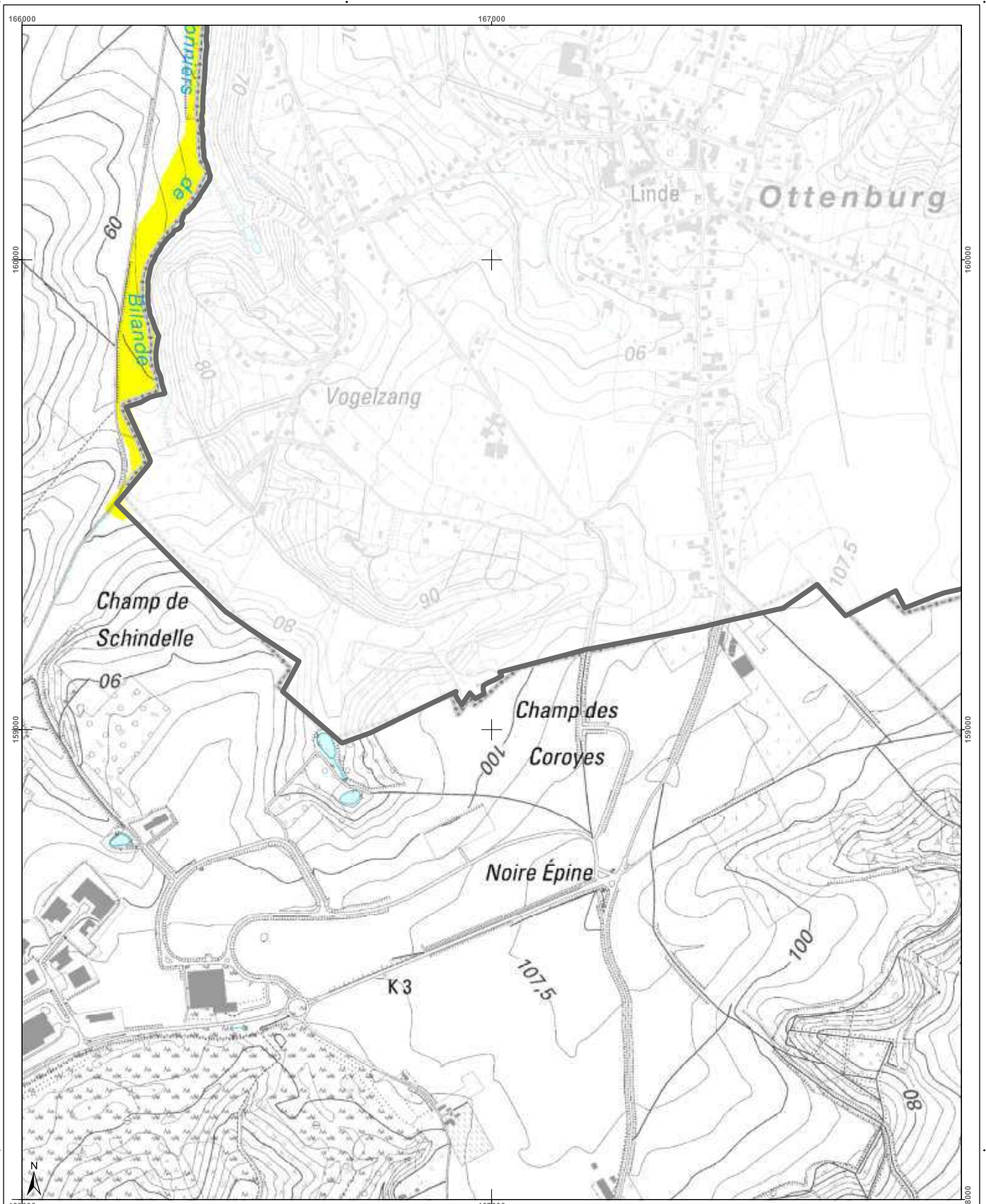

| | | | | | |
|--|--|--|---|--|--|
| <h3>Cartographie de l'aléa d'inondation</h3> <p>Vu pour être annexé à l'arrêté du Gouvernement wallon adoptant les cartographies des zones soumises à l'aléa d'inondation</p> <p>Pour le Gouvernement wallon, Le Ministre-Président de la Région wallonne,</p> <p>Ets DI RUPO</p> <p>Edité le 12 février 2021, version approuvée suite à l'enquête publique</p> <p>Cartographie réalisée par le Service public de Wallonie - SPW ASNE - Direction des Cours d'Eau non navigables Cartographie actualisée sous la responsabilité du Groupe Transversal Inondations (GTI)</p> <p>Par délégation pour délivrance de copie conforme,</p> <p>http://geoportail.wallonie.be http://inondations@spw.wallonie.be</p> <p>Echelle : 1 / 10.000</p> | | | <h4>Légende</h4> <p>Valeur de l'aléa d'inondation par débordement (zone)</p> <p>Faible (jaune) Moyen (orange) Elevé (rouge)</p> <p>Valeur de l'aléa d'inondation par ruissellement (axe)</p> <p>Faible (jaune) Moyen (orange) Elevé (rouge)</p> <p>Zone d'immersion temporaire ou bassin d'orage</p> <p>Cours d'eau Plan d'eau</p> <p>Font en plan : IGN Top100 © Institut géographique national - IGN - 110 200 - 2020 Système de projection : Lambert belge 1012</p> <p>En collaboration avec :</p> | <h4>Planches IGN et communes</h4> <p>Wavre</p> | <h4>Districts et sous-bassins hydrographiques</h4> <p>ESCAUT MEUSE SEINE RHIN</p> <p>Sous-bassins hydrographiques Limites communales</p> |
|--|--|--|---|--|--|

Belgisch Staatsblad d.d. 24-03-2021

http://www.emis.vito.be

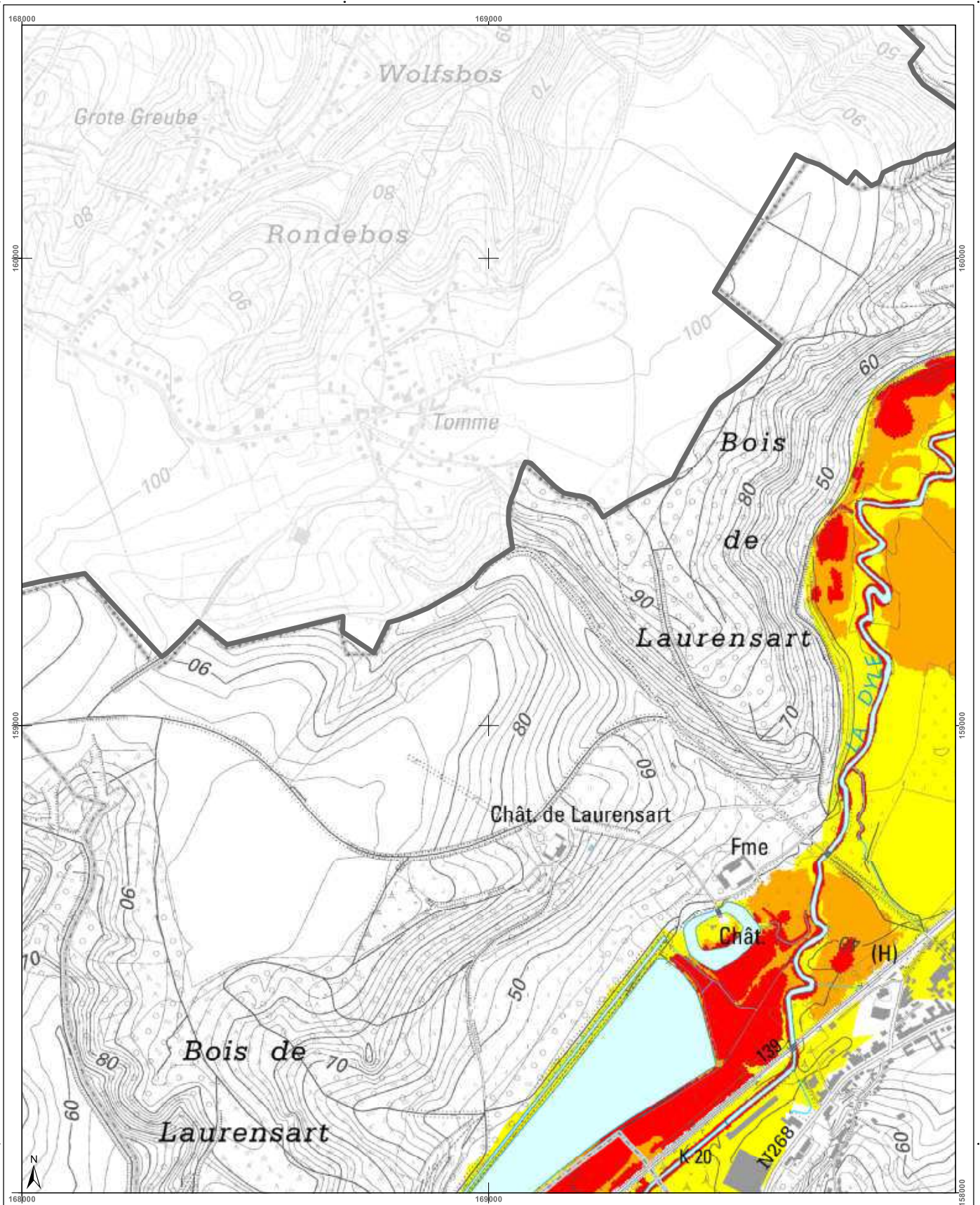

| | | | |
|--|--|--|--|
| <h3>Cartographie de l'aléa d'inondation</h3> <p>Vu pour être annexé à l'arrêté du Gouvernement wallon adoptant les cartographies des zones soumises à l'aléa d'inondation</p> <p>Pour le Gouvernement wallon, Le Ministre-Président de la Wallonie,</p> <p>Ets DI RUPO</p> <p>Edité le 18 février 2021, version approuvée suite à l'enquête publique</p> <p>Cartographie dressée par le Service public de Wallonie - SPW ASNE - Direction des Cours d'Eau non navigables Cartographie réalisée sous la responsabilité du Groupe Transversal Inondations (GTI)</p> <p>Par délégation pour délivrance de copie conforme,</p> <p>http://geoportail.wallonie.be Contact : g.inondations@spw.wallonie.be</p> <p>Echelle : 1 / 10.000</p> <p>Planche IGN : 32/5s-h</p> | <h3>Légende</h3> <p>Valeur de l'aléa d'inondation par débordement (zone)</p> <p>Faible (jaune) Moyen (orange) Elevé (rouge)</p> <p>Valeur de l'aléa d'inondation par ruissellement (axe)</p> <p>Faible (jaune) Moyen (orange) Elevé (rouge)</p> <p>Zone d'immersion temporaire ou bassin d'orage</p> <p>Cours d'eau Plan d'eau</p> <p>Font en plan : IGN Top100 © Institut géographique national - IGN - 1/10.000 - 2020 Système de projection : Lambert belge 1012</p> <p>En collaboration avec :</p> | <h3>Planches IGN et communes</h3> <p>32/5s-b 32/5s-c 32/5s 32/6s-a 32/6s-b</p> <p>32/5s-f 32/5s-g 32/6s-a 32/6s-f</p> <p>40/1n-b 40/1n-c 40/1n-d 40/2n-a 40/2n-b</p> <p>Wavre Grez-Doiceau</p> | <h3>Districts et sous-bassins hydrographiques</h3> <p>ESCAUT MEUSE SEINE RHIN</p> <p>Sous-bassins hydrographiques Limites communales</p> |
|--|--|--|--|

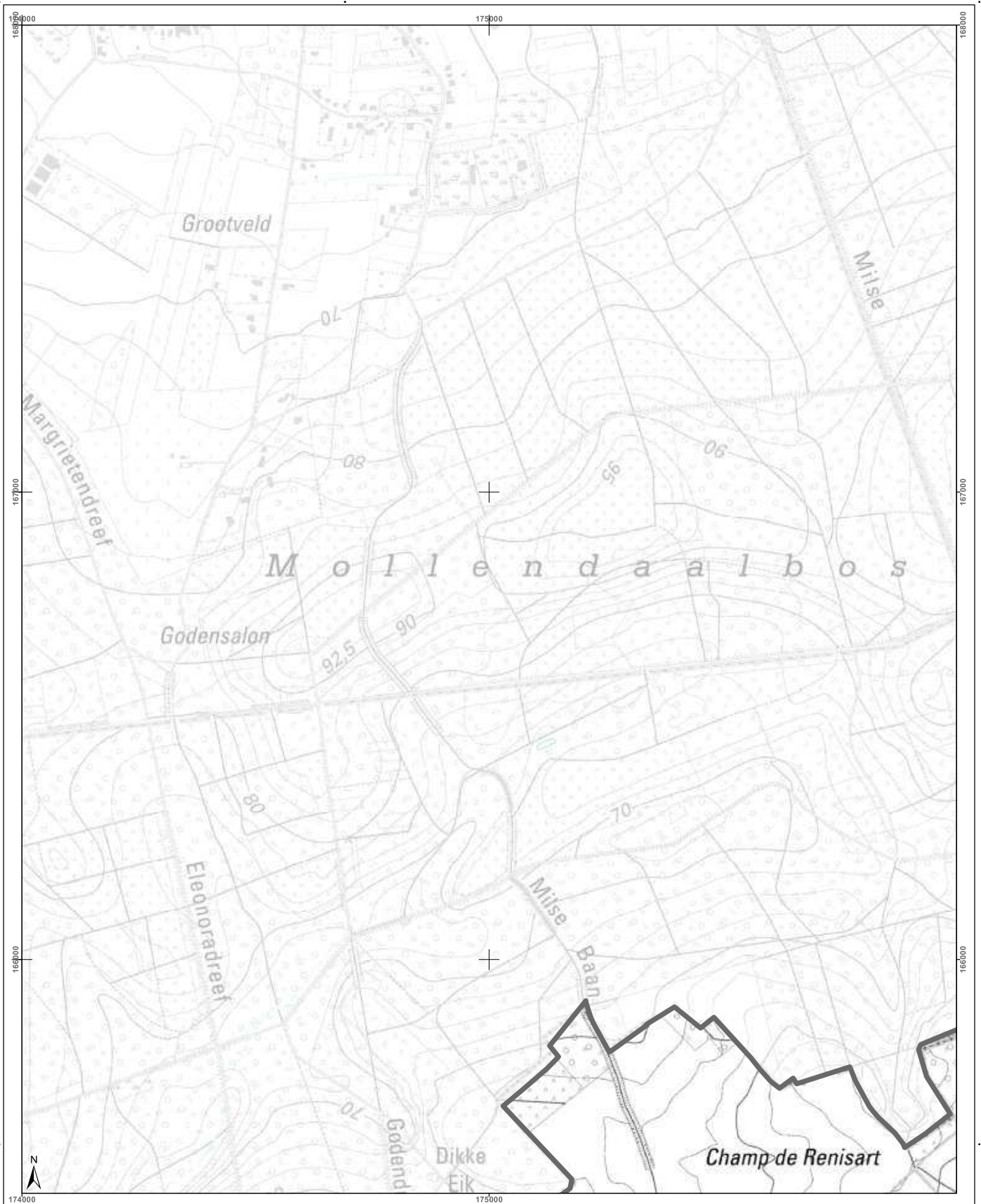

| | | | |
|---|--|-----------------------------------|--|
| <h3>Cartographie de l'aléa d'inondation</h3> <p>Vu pour être annexé à l'arrêté du Gouvernement wallon adoptant les cartographies des zones soumises à l'aléa d'inondation</p> <p>Pour le Gouvernement wallon, Le Ministre-Président de la Wallonie,</p> <p>Ets DI RUPO</p> <p>Edité le 12 février 2021, version approuvée suite à l'enquête publique</p> <p>Cartographie dressée par le Service public de Wallonie SPW ASNE - Direction des Cours d'Eau non navigables Cartographie réalisée sous la responsabilité du Groupe Transversal Inondations (GTI)</p> <p>Par délégation pour déviance de copie conforme,</p> <p>http://geoportail.wallonie.be http://inondations@spw.wallonie.be</p> <p>Contact : inondations@spw.wallonie.be</p> <p>Echelle : 1 / 10.000</p> <p>Planche IGN : 32/6n-c</p> | <h3>Légende</h3> <p>Valeur de l'aléa d'inondation par débordement (zone)</p> <p>Faible (jaune) Moyen (orange) Élevé (rouge)</p> <p>Valeur de l'aléa d'inondation par ruissellement (axe)</p> <p>Faible (jaune) Moyen (orange) Élevé (rouge)</p> <p> Zone d'immersion temporaire ou bassin d'orage</p> <p> Cours d'eau Plan d'eau</p> <p>Font en plan : IGN Top100 © Institut géographique national - IGN - 110 200 - 2020 Système de projection : Lambert belge 1012</p> <p>En collaboration avec : </p> | <h3>Planches IGN et communes</h3> | <h3>Districts et sous-bassins hydrographiques</h3> <p>Limites communales</p> |
|---|--|-----------------------------------|--|

Belgisch Staatsblad d.d. 24-03-2021

http://www.emis.vito.be

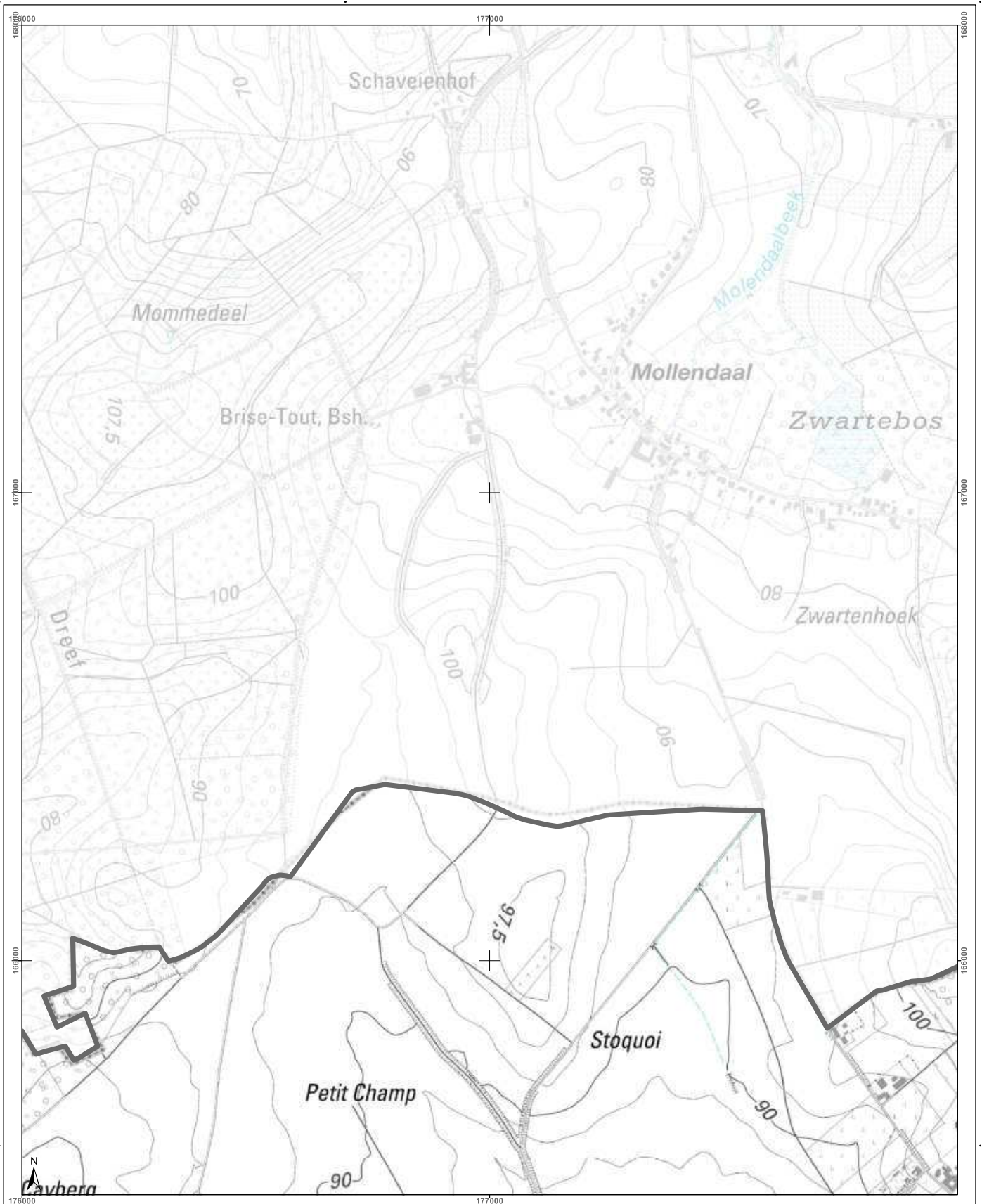

| | | | |
|--|--|-----------------------------------|---|
| <h3>Cartographie de l'aléa d'inondation</h3> <p>Vu pour être annexé à l'arrêté du Gouvernement wallon adoptant les cartographies des zones soumises à l'aléa d'inondation</p> <p>Pour le Gouvernement wallon, Le Ministre-Président de la Région wallonne,</p> <p>Ets DI RUPO</p> <p>Edité le 14 février 2021, version approuvée suite à l'enquête publique</p> <p>Cartographie dressée par le Service public de Wallonie - SPW ASNE - Direction des Cours d'Eau (non navigables) Cartographie réalisée sous la responsabilité du Groupe Transversal Inondations (GTI)</p> <p>Par délégation pour délivrance de copie conforme,</p> <p>http://geoportail.wallonie.be Contact : g.inondations@spw.wallonie.be</p> <p>Echelle : 1 / 10.000</p> | <h3>Légende</h3> <p>Valeur de l'aléa d'inondation par débordement (zone)</p> <p>Faible (jaune) Moyen (orange) Elevé (rouge)</p> <p>Valeur de l'aléa d'inondation par ruissellement (axe)</p> <p>Faible (jaune) Moyen (orange) Elevé (rouge)</p> <p>Zone d'immersion temporaire ou bassin d'orage (bleu clair)</p> <p>Cours d'eau (bleu foncé) Plan d'eau (bleu clair)</p> <p>Point de repère IGN Top 100 © Institut géographique national - IGN - 110 000 - 2020 Système de projection Lambert belge 1012</p> <p>En collaboration avec :</p> | <h3>Planches IGN et communes</h3> | <h3>Districts et sous-bassins hydrographiques</h3> <p>Sous-bassins hydrographiques Limites communes</p> |
|--|--|-----------------------------------|---|

Belgisch Staatsblad d.d. 24-03-2021

http://www.emis.vito.be

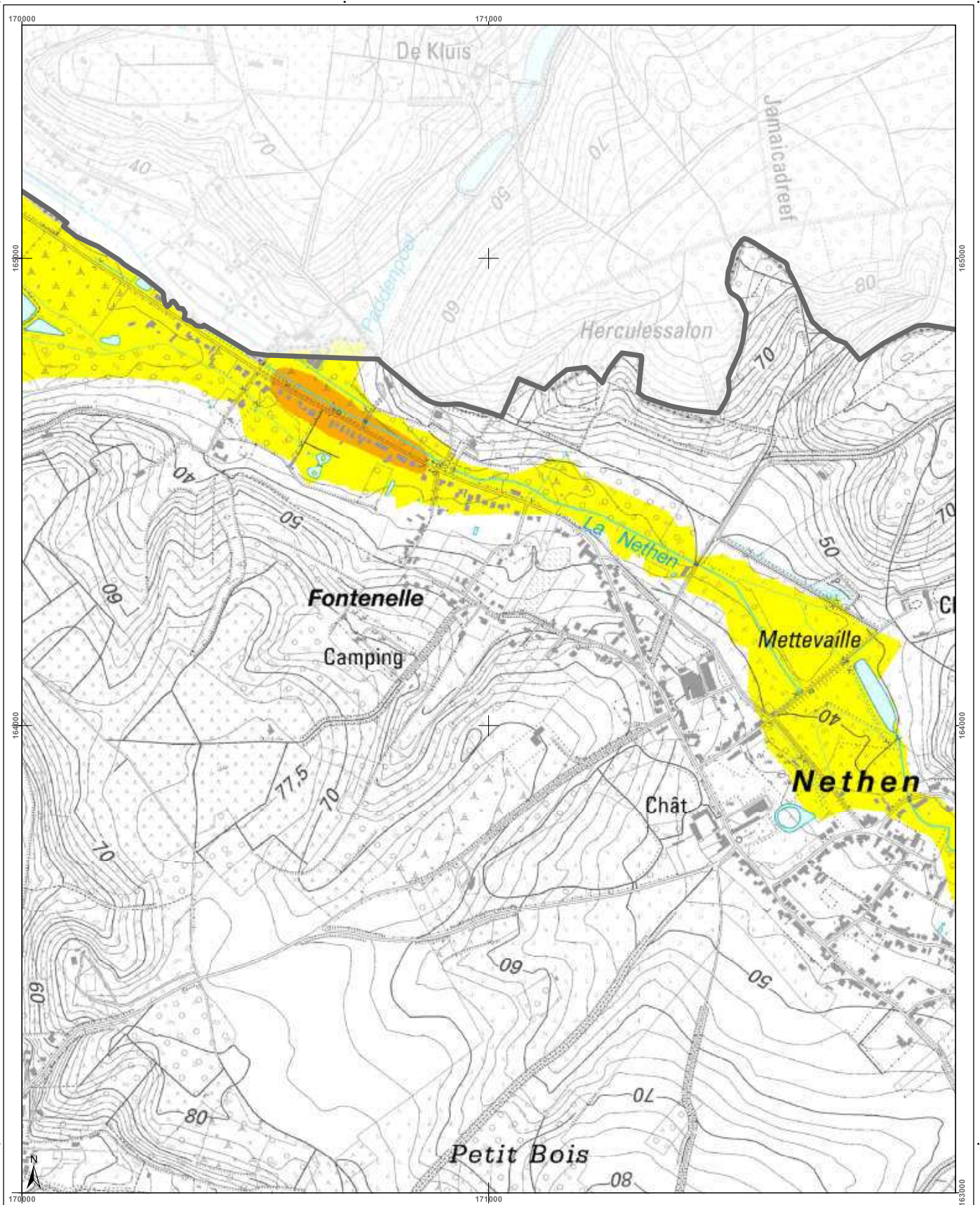

| | | | |
|--|---|---|---|
| <h3>Cartographie de l'aléa d'inondation</h3> <p>Vu pour être annexé à l'arrêté du Gouvernement wallon adoptant les cartographies des zones soumises à l'aléa d'inondation</p> <p>Pour le Gouvernement wallon, Le Ministre Président de la Région wallonne,</p> <p>Ets DI RUPO</p> <p>Editer de 18 février 2021, version approuvée suite à l'enquête publique</p> <p>Cartographie dressée par le Service public de Wallonie - SPW ASNE - Direction des Cours d'Eau et des Travaux hydrauliques Cartographie réalisée sous la responsabilité du Groupe Transversal Inondations (GTI)</p> <p>Par délégation pour délivrance de copie conforme,</p> <p>http://geoportail.wallonie.be Contact : gtondations@spw.wallonie.be</p> <p>Echelle : 1 / 10.000</p> | <h4>Légende</h4> <p>Valeur de l'aléa d'inondation par débordement (zone)</p> <p>Faible (jaune) Moyen (orange) Elevé (rouge)</p> <p>Valeur de l'aléa d'inondation par ruissellement (axe)</p> <p>Faible (jaune) Moyen (orange) Elevé (rouge)</p> <p>Zone d'immersion temporaire ou bassin d'orage</p> <p>Cours d'eau</p> <p>Plan d'eau</p> <p>Font en plan : IGN Top100 © Institut géographique national - IGN - 1/10.000 - 2020 Système de projection : Lambert belge 1012</p> <p>En collaboration avec :</p> | <h4>Planches IGN et communes</h4> <p>32/5n-c 32/5n-f 32/6n-a 32/6n-b 32/6n-c 32/6n-d 32/6n-e 32/6n-f 32/6n-g</p> <p>32/5n-c 32/5n-f 32/6n-a 32/6n-b 32/6n-c</p> <p>Grez-Doiceau</p> | <h4>Districts et sous-bassins hydrographiques</h4> <p>ESCAUT MEUSE SEINE RHIN</p> <p>Sous-bassin hydrographique Limite communales</p> |
|--|---|---|---|

Belgisch Staatsblad d.d. 24-03-2021

http://www.emis.vito.be

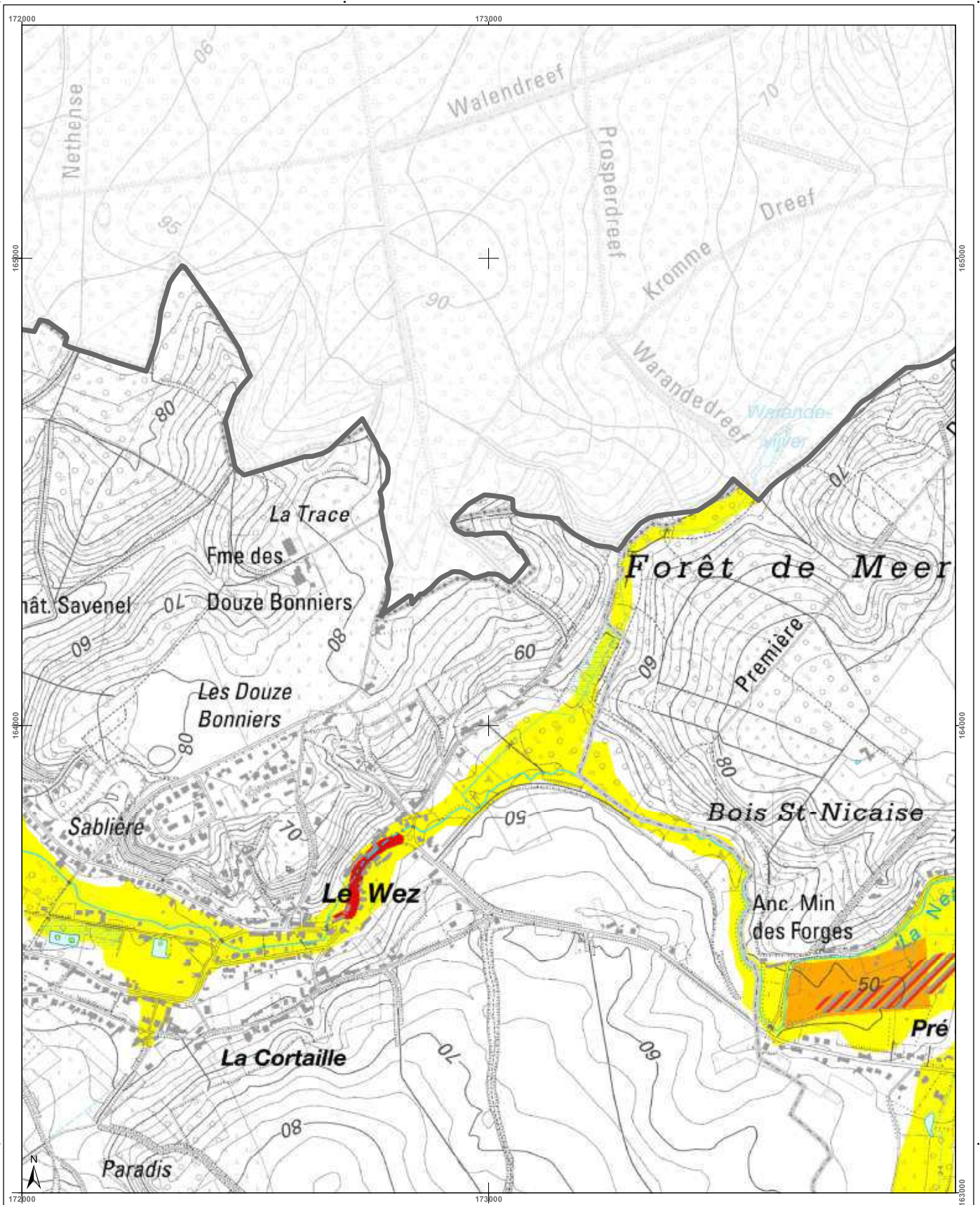

| | | | |
|--|--|--|--|
| <h3>Cartographie de l'aléa d'inondation</h3> <p>Vu pour être annexé à l'arrêté du Gouvernement wallon adoptant les cartographies des zones soumises à l'aléa d'inondation</p> <p>Pour le Gouvernement wallon, Le Ministre-Président de la Région wallonne,</p> <p>Ets DI RUPO</p> <p>Edité le 18 février 2021, version approuvée suite à l'enquête publique</p> <p>Cartographie dressée par le Service public de Wallonie - SPW ASNE - Direction des Cours d'Eau non navigables Cartographie réalisée sous la responsabilité du Groupe Transversal Inondations (GTI)</p> <p>Par délégation pour délivrance de copie conforme,</p> <p>http://geoportail.wallonie.be Contact : gfinondations@spw.wallonie.be</p> <p>Echelle : 1 / 10.000</p> <p>Planchette IGN : 32/6n-1</p> | <h4>Légende</h4> <p>Valeur de l'aléa d'inondation par débordement (zone)</p> <p>Faible (jaune) Moyen (orange) Elevé (rouge)</p> <p>Valeur de l'aléa d'inondation par ruissellement (axe)</p> <p>Faible (jaune) Moyen (orange) Elevé (rouge)</p> <p>Zone d'immersion temporaire ou bassin d'orage (hachures)</p> <p>Cours d'eau (bleu) Plan d'eau (bleu clair)</p> <p>Point de repère IGN Top100 © Institut géographique national - IGN - 1/10.000 - 2020 Système de projection : Lambert belge 1972</p> <p>En collaboration avec :</p> | <h4>Planches IGN et communes</h4> <p>Beauvechain</p> <p>Grez-Doiceau</p> | <h4>Districts et sous-bassins hydrographiques</h4> <p>ESCAUT MEUSE SEINE RHIN</p> <p>Sous-bassins hydrographiques Limites communales</p> |
|--|--|--|--|

Belgisch Staatsblad d.d. 24-03-2021

http://www.emis.vito.be

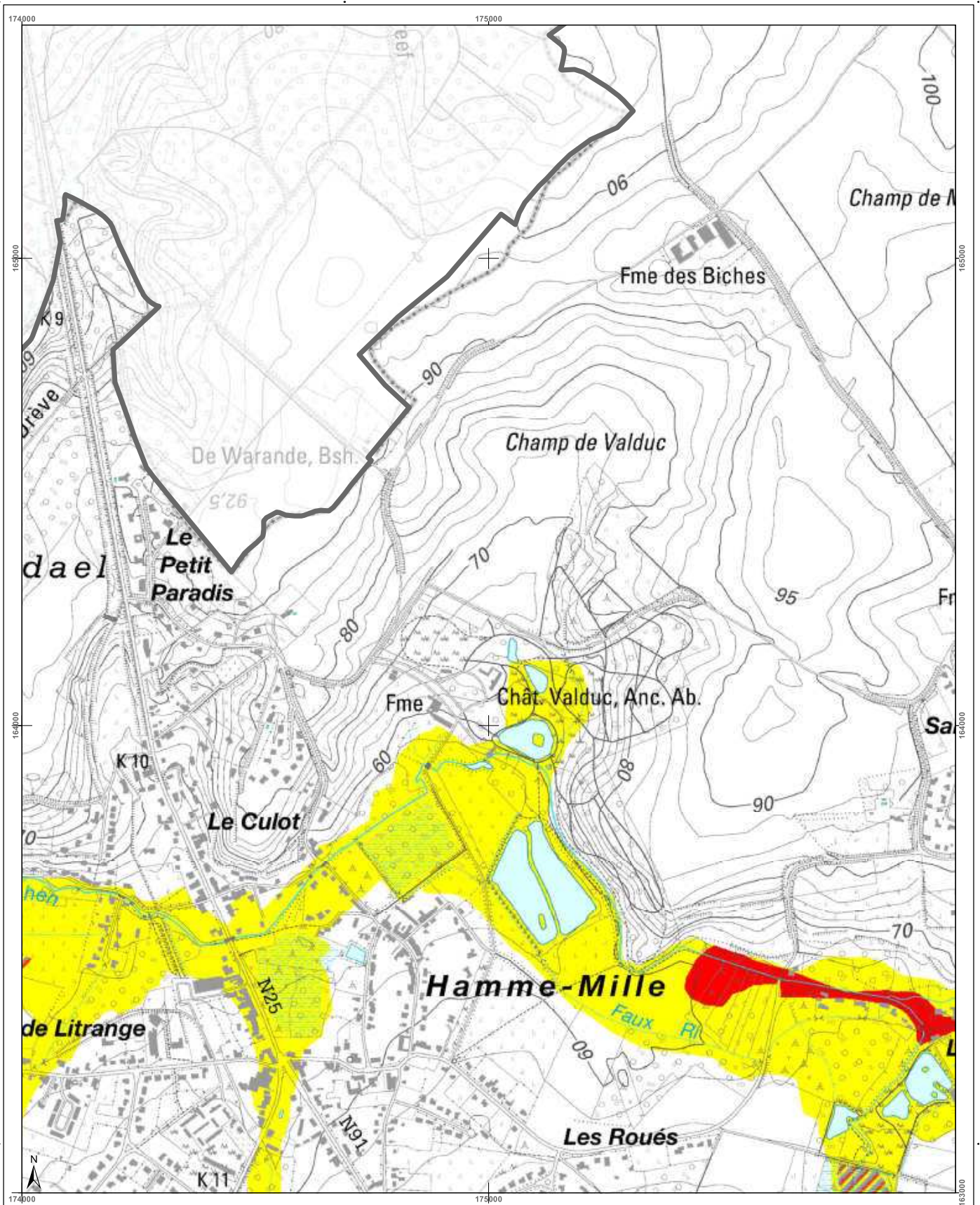

| | | | | | | | | | | | | | | | | | | |
|--|---|--|---------|---------|---------|---------|---------|--------------------|--|--|--|--|---------|---------|---------|---------|---------|---|
| <h3>Cartographie de l'aléa d'inondation</h3> <p>Vu pour être annexé à l'arrêté du Gouvernement wallon adoptant les cartographies des zones soumises à l'aléa d'inondation</p> <p>Pour le Gouvernement wallon, Le Ministre Président de la Région wallonne,</p> <p>Ets DI RUPO</p> <p>Editer de 18 février 2021, version approuvée suite à l'enquête publique</p> <p>Cartographie dressée par le Service public de Wallonie - SPW ASNE - Direction des Cours d'Eau non navigables Cartographie réalisée sous la responsabilité du Groupe Transversal Inondations (GTI)</p> <p>Par délégation pour délivrance de copie conforme,</p> <p>http://geoportail.wallonie.be Contact : g.inondations@spw.wallonie.be</p> <p>Echelle : 1 / 10.000</p> <p>Planche IGN : 32/6n-g</p> | <h4>Légende</h4> <p>Valeur de l'aléa d'inondation par débordement (zone)</p> <p>Faible (jaune) Moyen (orange) Elevé (rouge)</p> <p>Valeur de l'aléa d'inondation par ruissellement (axe)</p> <p>Faible (jaune) Moyen (orange) Elevé (rouge)</p> <p>Zone d'immersion temporaire ou bassin d'orage</p> <p>Cours d'eau</p> <p>Plan d'eau</p> <p>Font en ligne : IGN Top100 © Institut géographique national - IGN - 110 000 - 2020 Système de projection : Lambert belge 1012</p> <p>En collaboration avec :</p> | <h4>Planches IGN et communes</h4> <table border="1"> <tr> <td>32/6n-e</td> <td>32/6n-f</td> <td>32/6n-g</td> <td>32/6n-h</td> <td>32/7n-a</td> </tr> <tr> <td colspan="5" style="text-align: center;">Beauvechain</td> </tr> <tr> <td>32/6n-a</td> <td>32/6n-b</td> <td>32/6n-c</td> <td>32/6n-d</td> <td>32/7n-a</td> </tr> </table> <p>Grez-Doiceau</p> | 32/6n-e | 32/6n-f | 32/6n-g | 32/6n-h | 32/7n-a | Beauvechain | | | | | 32/6n-a | 32/6n-b | 32/6n-c | 32/6n-d | 32/7n-a | <h4>Districts et sous-bassins hydrographiques</h4> <p>Sous-bassins hydrographiques Limites communales</p> |
| 32/6n-e | 32/6n-f | 32/6n-g | 32/6n-h | 32/7n-a | | | | | | | | | | | | | | |
| Beauvechain | | | | | | | | | | | | | | | | | | |
| 32/6n-a | 32/6n-b | 32/6n-c | 32/6n-d | 32/7n-a | | | | | | | | | | | | | | |

Belgisch Staatsblad d.d. 24-03-2021

http://www.emis.vito.be

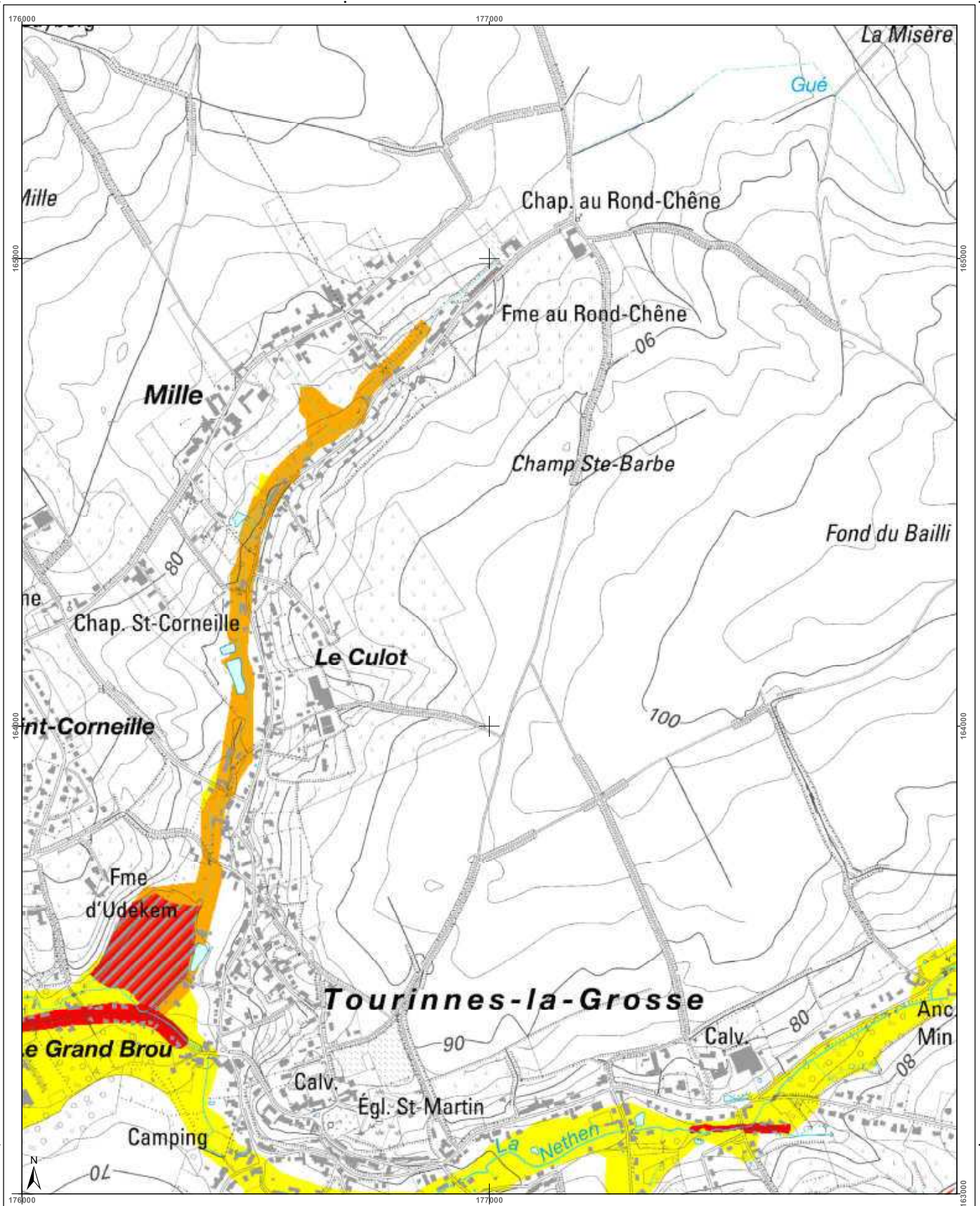

| | | | |
|--|---|--|---|
| <h3>Cartographie de l'aléa d'inondation</h3> <p>Vu pour être annexé à l'arrêté du Gouvernement wallon adoptant les cartographies des zones soumises à l'aléa d'inondation</p> <p>Pour le Gouvernement wallon, Le Ministre-Président de la Région wallonne,</p> <p>Ets DI RUPO</p> <p>Editer de 18 février 2021, version approuvée suite à l'enquête publique</p> <p>Cartographie dressée par le Service public de Wallonie - SPW ASNE - Direction des Cours d'Eau et des Territoires Cartographie réalisée sous la responsabilité du Groupe Transversal Inondations (GTI)</p> <p>Par délégation pour délivrance de copie conforme.</p> <p>http://geoportail.wallonie.be Contact : g.inondations@spw.wallonie.be</p> <p>Echelle : 1 / 10.000</p> <p>Planche IGN : 32/6n-h</p> | <h3>Légende</h3> <p>Valeur de l'aléa d'inondation par débordement (zone)</p> <p>Faible (jaune) Moyen (orange) Elevé (rouge)</p> <p>Valeur de l'aléa d'inondation par ruissellement (axe)</p> <p>Faible (jaune) Moyen (orange) Elevé (rouge)</p> <p> Zone d'immersion temporaire ou bassin d'orage</p> <p> Cours d'eau Plan d'eau</p> <p>Font en open - IGN Top100 © Institut géographique national - IGN - 110 200 - 2020 Système de projection : Lambert 1972</p> <p>En collaboration avec: </p> | <h3>Planches IGN et communes</h3> <p>Beauvechain</p> | <h3>Districts et sous-bassins hydrographiques</h3> <p>Sous-bassins hydrographiques Limites communales</p> |
|--|---|--|---|

Belgisch Staatsblad d.d. 24-03-2021

http://www.emis.vito.be

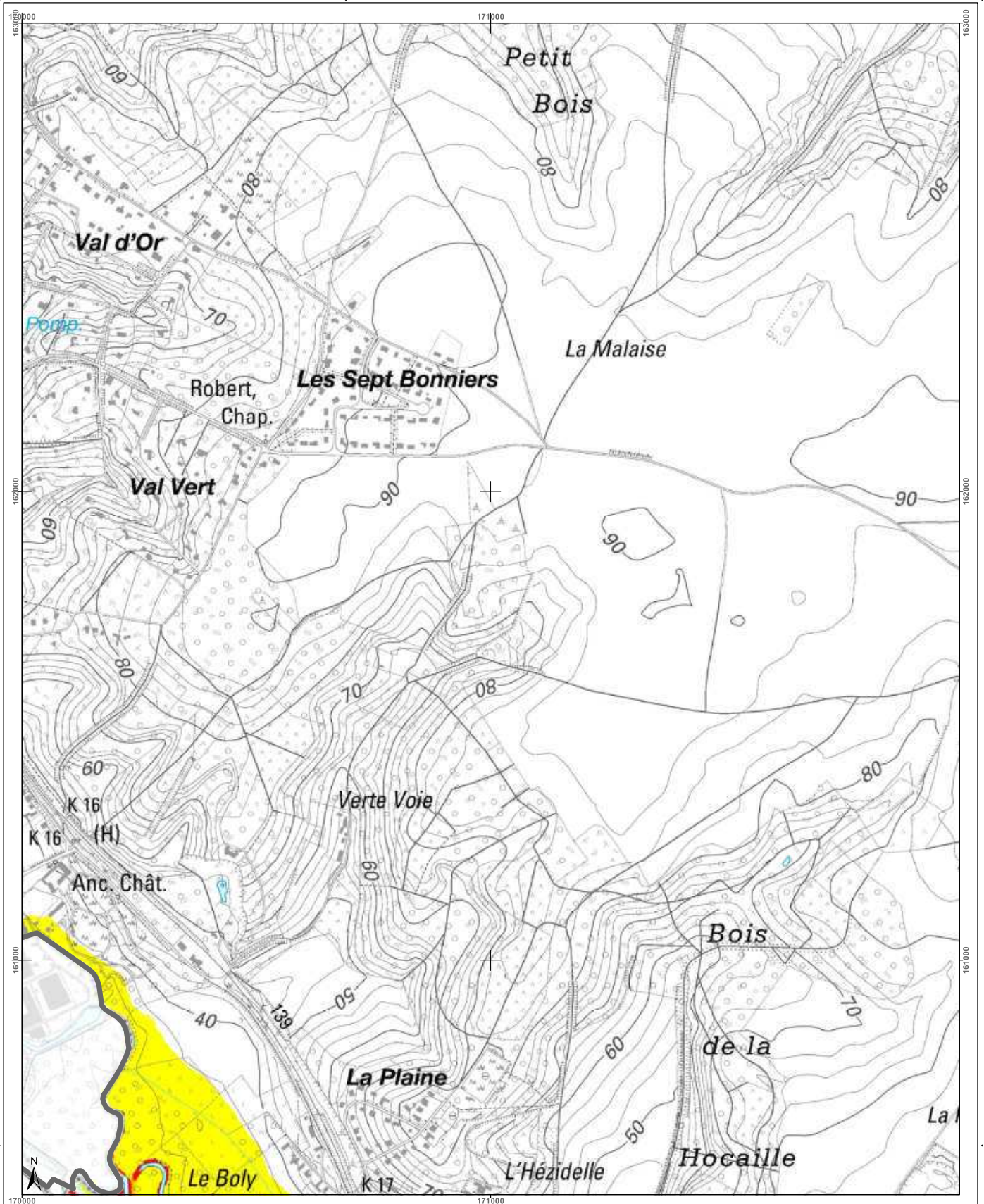

| | | | |
|---|--|---|---|
| <h3>Cartographie de l'aléa d'inondation</h3> <p>Vu pour être annexé à l'arrêté du Gouvernement wallon adoptant les cartographies des zones soumises à l'aléa d'inondation</p> <p>Pour le Gouvernement wallon, Le Ministre Président de la Région wallonne,</p> <p>Ets DI RUPO</p> <p>Edité le 14 février 2021, version approuvée suite à l'enquête publique</p> <p>Cartographie dressée par le Service public de Wallonie - SPW ASNE - Direction des Cours d'Eau et des Irrigations Cartographie réalisée sous la responsabilité du Groupe Transversal Inondations (GTI)</p> <p>Par délégation pour l'exécution de copie conforme,</p> <p>http://geoportail.wallonie.be Contact : gti@inondations@spw.wallonie.be</p> <p>Echelle : 1 / 10.000</p> | <h4>Légende</h4> <p>Valeur de l'aléa d'inondation par débordement (zone)</p> <p>Faible (jaune) Moyen (orange) Elevé (rouge)</p> <p>Valeur de l'aléa d'inondation par ruissellement (axe)</p> <p>Faible (jaune) Moyen (orange) Elevé (rouge)</p> <p>Zone d'immersion temporaire ou bassin d'orage (bleu hachuré)</p> <p>Cours d'eau (bleu) Plan d'eau (bleu clair)</p> <p>Font: espaces IGN Top100 © Institut géographique national - IGN - 110 000 - 2020 Système de projection: Lambert belge 1012</p> <p>En collaboration avec: UCL, IRE, IRE, IRE</p> | <h4>Planches IGN et communes</h4> <p>32/5n-h, 32/6n-e, 32/6n-f, 32/6n-g, 32/5s-c, 32/5s, 32/6s-a, 32/6s-b, 32/6s-c, 32/6s-h, 32/6s-e, 32/6s-f, 32/6s-g</p> <p>Wavre, Grez-Doiceau</p> | <h4>Districts et sous-bassins hydrographiques</h4> <p>Sous-bassins hydrographiques Limites communales</p> |
|---|--|---|---|

Belgisch Staatsblad d.d. 24-03-2021

http://www.emis.vito.be

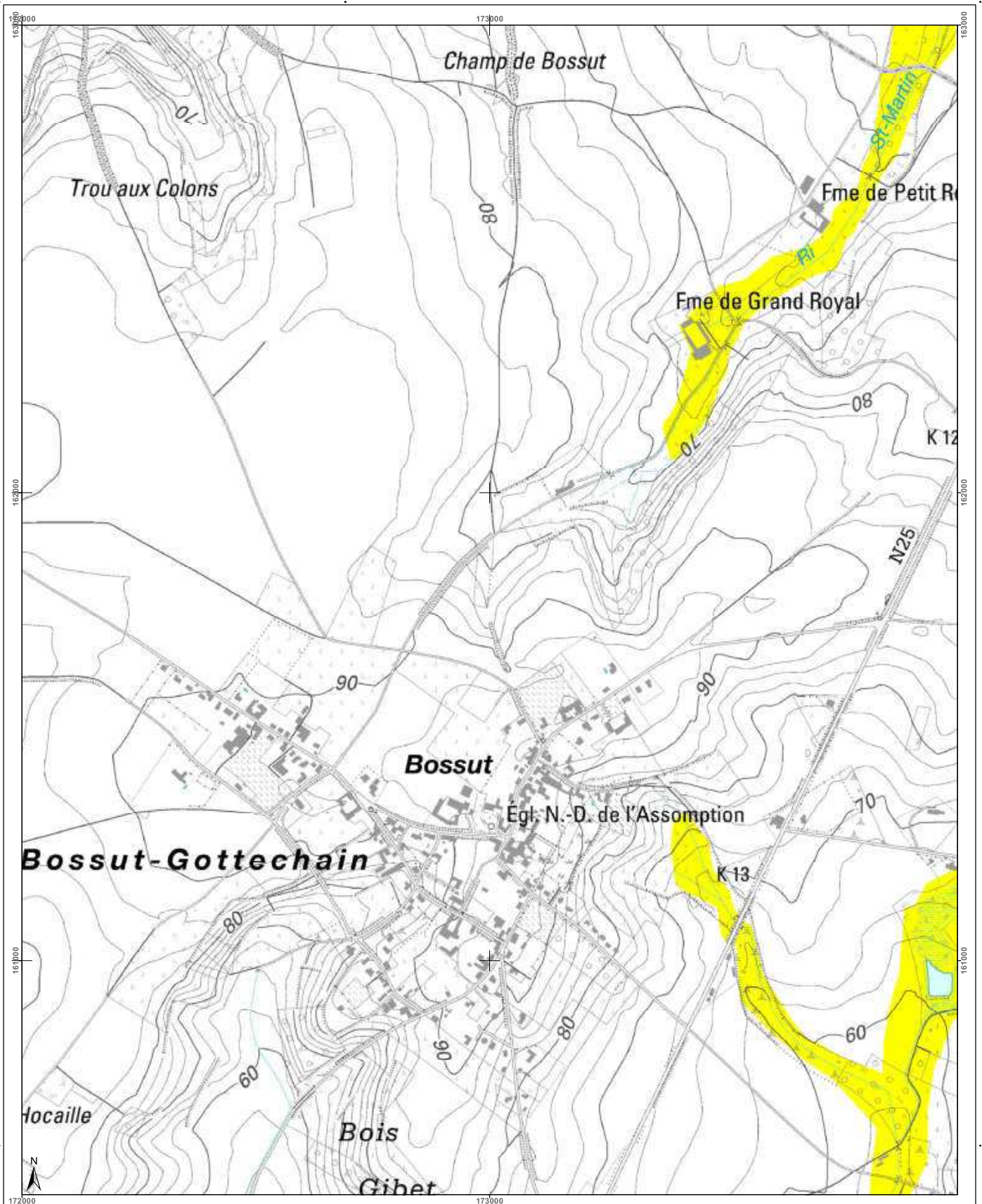

| | | | | | | | | | | | | | | | | | | | | |
|---|---------|---------|--|--|---------|---------|---------|---------|---------|---------|---------|---------|---------|--|---------|---------|---------|---------|---------|---|
| <h3>Cartographie de l'aléa d'inondation</h3> <p>Vu pour être annexé à l'arrêté du Gouvernement wallon adoptant les cartographies des zones soumises à l'aléa d'inondation</p> <p>Pour le Gouvernement wallon, Le Ministre-Président de la Région wallonne,</p> <p>Ets DI RUPO</p> <p>Editer de 18 février 2021, version approuvée suite à l'enquête publique</p> <p>Cartographie dressée par le Service public de Wallonie - SPW ASNE - Direction des Cours d'Eau non navigables Cartographie réalisée sous la responsabilité du Groupe Transversal Inondations (GTI)</p> <p>Par délégation pour délivrance de copie conforme.</p> <p>http://geoportail.wallonie.be Contact : g.inondations@spw.wallonie.be</p> <p>Echelle : 1 / 10.000</p> | | | <h4>Légende</h4> <p>Valeur de l'aléa d'inondation par débordement (zone)</p> <p>Faible (jaune) Moyen (orange) Elevé (rouge)</p> <p>Valeur de l'aléa d'inondation par ruissellement (axe)</p> <p>Faible (jaune) Moyen (orange) Elevé (rouge)</p> <p>Zone d'immersion temporaire ou bassin d'orage</p> <p>Cours d'eau Plan d'eau</p> <p>Font en ligne : IGN Top100 © Institut géographique national - IGN - 110 000 - 2020 Système de projection : Lambert belge 1012</p> <p>En collaboration avec :</p> | <h4>Planches IGN et communes</h4> <table border="1"> <tr> <td>32/5n-h</td> <td>32/6n-e</td> <td>32/6n-f</td> <td>32/6n-g</td> <td>32/6n-h</td> </tr> <tr> <td>32/6s-a</td> <td>32/6s-b</td> <td>32/6s-c</td> <td>32/6s-d</td> <td></td> </tr> <tr> <td>32/6s-h</td> <td>32/6s-e</td> <td>32/6s-f</td> <td>32/6s-g</td> <td>32/6s-h</td> </tr> </table> <p>Beauvechain Grez-Doiceau</p> | 32/5n-h | 32/6n-e | 32/6n-f | 32/6n-g | 32/6n-h | 32/6s-a | 32/6s-b | 32/6s-c | 32/6s-d | | 32/6s-h | 32/6s-e | 32/6s-f | 32/6s-g | 32/6s-h | <h4>Districts et sous-bassins hydrographiques</h4> <p>Sous-bassins hydrographiques Limites communales</p> |
| 32/5n-h | 32/6n-e | 32/6n-f | 32/6n-g | 32/6n-h | | | | | | | | | | | | | | | | |
| 32/6s-a | 32/6s-b | 32/6s-c | 32/6s-d | | | | | | | | | | | | | | | | | |
| 32/6s-h | 32/6s-e | 32/6s-f | 32/6s-g | 32/6s-h | | | | | | | | | | | | | | | | |

Belgisch Staatsblad d.d. 24-03-2021

http://www.emis.vito.be

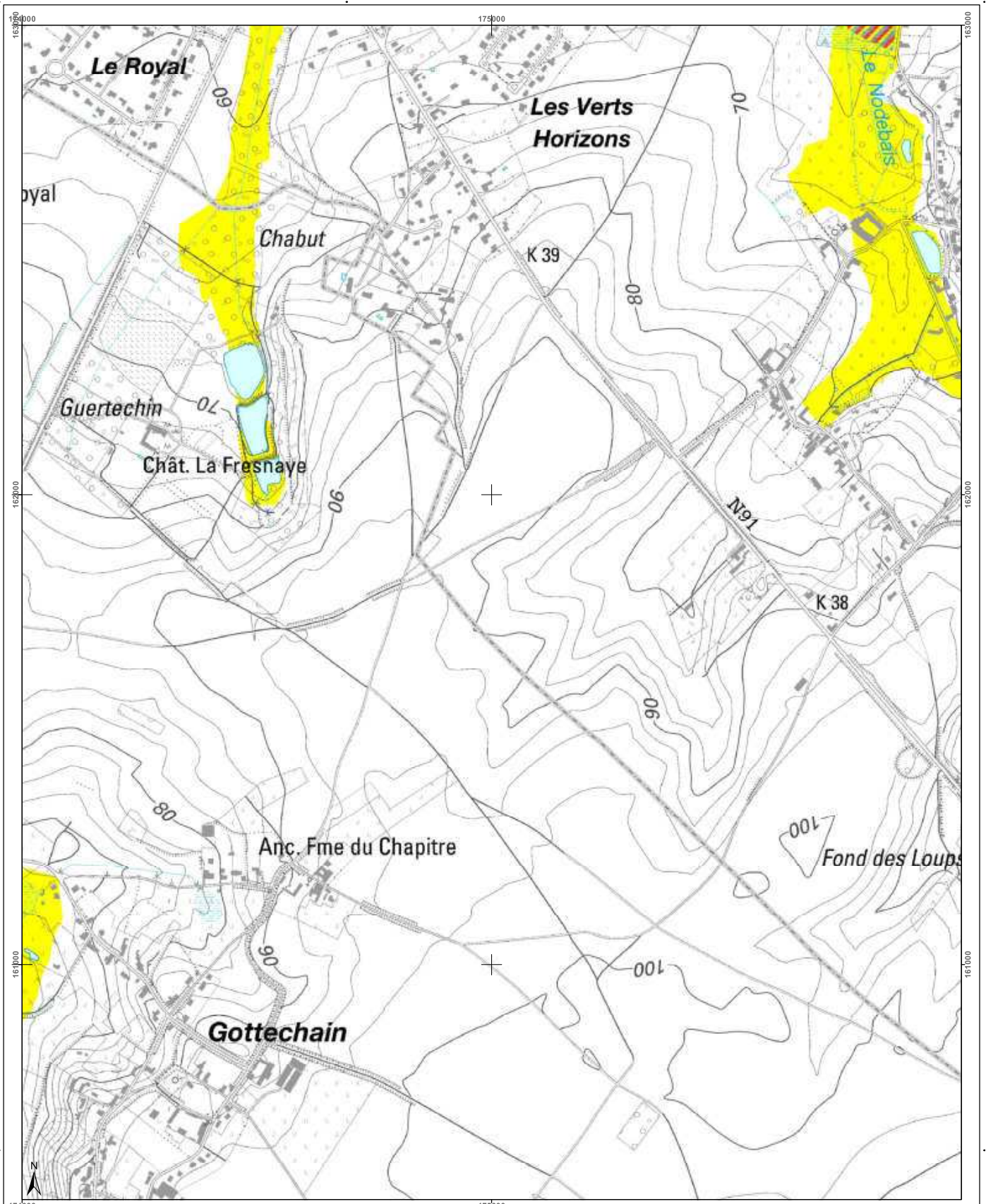

| | | | | | | | | | | | | | | | | | | |
|--|---|--|---------|---------|---------|---------|---------|---------|---------|---------|---------|---------|---------|---------|---------|---------|---------|--|
| <h3>Cartographie de l'aléa d'inondation</h3> <p>Vu pour être annexé à l'arrêté du Gouvernement wallon adoptant les cartographies des zones soumises à l'aléa d'inondation</p> <p>Pour le Gouvernement wallon, Le Ministre Président de la Région wallonne,</p> <p>Ets DI RUPO</p> <p>Editer de 14 février 2021, version approuvée suite à l'enquête publique</p> <p>Cartographie dressée par le Service public de Wallonie - SPW ASNE - Direction des Cours d'Eau non navigables Cartographie réalisée sous la responsabilité du Groupe Transversal Inondations (GTI)</p> <p>Par délégation pour délivrance de copie conforme,</p> <p>http://geoportail.wallonie.be Contact : gpinondations@spw.wallonie.be</p> <p>Echelle : 1 / 10.000</p> <p>Planche IGN : 32/6s-c</p> | <h4>Légende</h4> <p>Valeur de l'aléa d'inondation par débordement (zone) Faible Moyen Elevé</p> <p>Valeur de l'aléa d'inondation par ruissellement (axe) Faible Moyen Elevé</p> <p> Zone d'immersion temporaire ou bassin d'orage Cours d'eau Plan d'eau</p> <p>Font en plan : IGN Top100 © Institut géographique national - IGN - 1/10.000 - 2020 Système de projection : Lambert belge 1972</p> <p>En collaboration avec : </p> | <h4>Planches IGN et communes</h4> <table border="1"> <tr> <td>32/6n-e</td> <td>32/6n-f</td> <td>32/6n-g</td> <td>32/6n-h</td> <td>32/7n-e</td> </tr> <tr> <td>32/6s-a</td> <td>32/6s-b</td> <td>32/6s-c</td> <td>32/6s-d</td> <td>32/7s-a</td> </tr> <tr> <td>32/6s-e</td> <td>32/6s-f</td> <td>32/6s-g</td> <td>32/6s-h</td> <td>32/7s-e</td> </tr> </table> <p>Beauvechain Grez-Doiceau</p> | 32/6n-e | 32/6n-f | 32/6n-g | 32/6n-h | 32/7n-e | 32/6s-a | 32/6s-b | 32/6s-c | 32/6s-d | 32/7s-a | 32/6s-e | 32/6s-f | 32/6s-g | 32/6s-h | 32/7s-e | <h4>Districts et sous-bassins hydrographiques</h4> <p>Sous-bassins hydrographiques Limites communales</p> |
| 32/6n-e | 32/6n-f | 32/6n-g | 32/6n-h | 32/7n-e | | | | | | | | | | | | | | |
| 32/6s-a | 32/6s-b | 32/6s-c | 32/6s-d | 32/7s-a | | | | | | | | | | | | | | |
| 32/6s-e | 32/6s-f | 32/6s-g | 32/6s-h | 32/7s-e | | | | | | | | | | | | | | |

Belgisch Staatsblad d.d. 24-03-2021

http://www.emis.vito.be

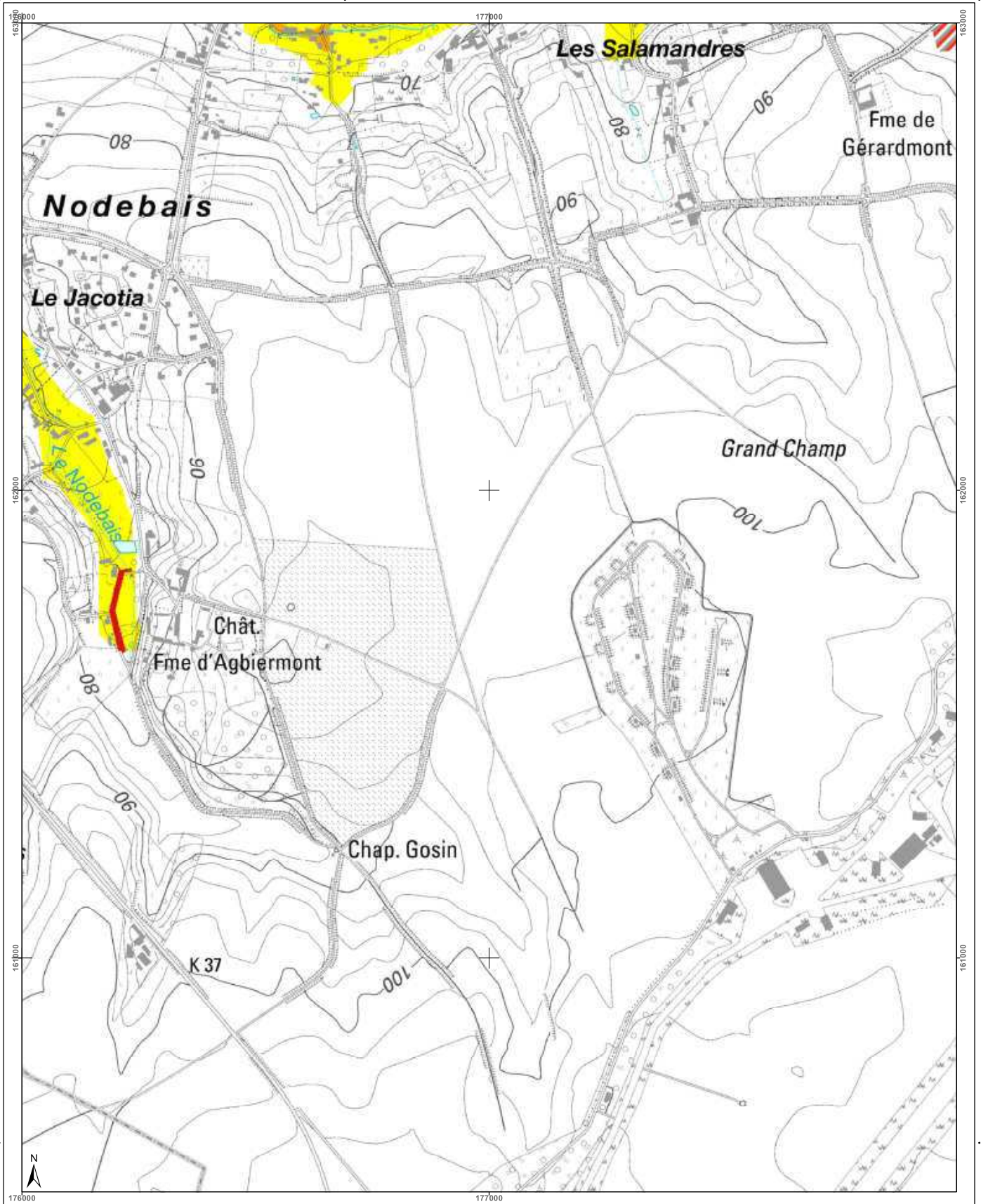

| | | | |
|--|--|---|--|
| <h3>Cartographie de l'aléa d'inondation</h3> <p>Vu pour être annexé à l'arrêté du Gouvernement wallon adoptant les cartographies des zones soumises à l'aléa d'inondation</p> <p>Par le Gouvernement wallon, Le Ministre Président de la Wallonie,</p> <p>Ets DI RUPO</p> <p>Edité de 12 février 2021, version approuvée suite à l'enquête publique</p> <p>Cartographie dressée par le Service public de Wallonie - SPW ASNE - Direction des Cours d'Eau non navigables Cartographie réalisée sous la responsabilité du Groupe Transversal Inondations (GTI)</p> <p>Par délégation pour détermination de copie conforme,</p> <p>http://geoportail.wallonie.be http://inondations@spw.wallonie.be</p> <p>Contact : http://geoportail.wallonie.be http://inondations@spw.wallonie.be</p> <p>Echelle : 1 / 10.000</p> <p>Planche IGN : 32/6s-d</p> | <h4>Légende</h4> <p>Valeur de l'aléa d'inondation par débordement (zone)</p> <p>Faible (jaune) Moyen (orange) Elevé (rouge)</p> <p>Valeur de l'aléa d'inondation par ruissellement (axe)</p> <p>Faible (jaune) Moyen (orange) Elevé (rouge)</p> <p>Zone d'immersion temporaire ou bassin d'orage</p> <p>Cours d'eau Plan d'eau</p> <p>Font en plan : IGN Top 100 © Institut géographique national - IGN - 110 000 - 2020 Système de projection : Lambert belge 1972</p> <p>En collaboration avec :</p> | <h4>Planches IGN et communes</h4> <p>Beauvechain</p> <p>Grezo-Doiceau</p> <p>Jodoigne</p> | <h4>Districts et sous-bassins hydrographiques</h4> <p>ESCAUT MEUSE SEINE RHIN</p> <p>Sous-bassins hydrographiques Limites communales</p> |
|--|--|---|--|

Belgisch Staatsblad d.d. 24-03-2021

http://www.emis.vito.be

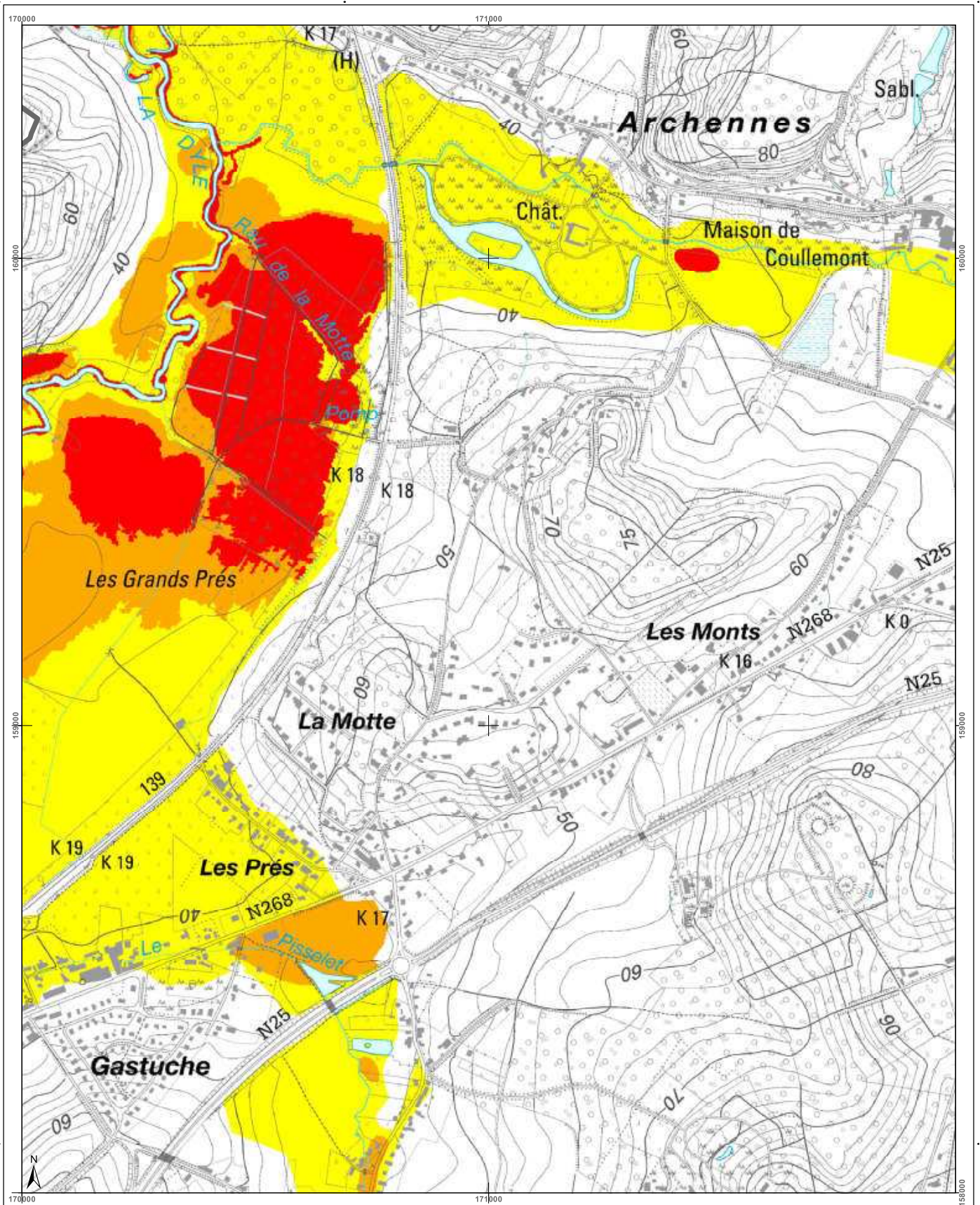

| | | | |
|---|---|--|---|
| <h3>Cartographie de l'aléa d'inondation</h3> <p>Vu pour être annexé à l'arrêté du Gouvernement wallon adoptant les cartographies des zones soumises à l'aléa d'inondation</p> <p>Pour le Gouvernement wallon, Le Ministre Président de la Région wallonne,</p> <p>Ets DI RUPO</p> <p>Editer de 18 février 2021, version approuvée suite à l'enquête publique</p> <p>Cartographie dressée par le Service public de Wallonie - SPW ASNE - Direction des Cours d'Eau non navigables Cartographie réalisée sous la responsabilité du Groupe Transversal Inondations (GTI)</p> <p>Par délégation pour délivrance de copie conforme.</p> <p>http://geoportail.wallonie.be Contact : inondations@spw.wallonie.be</p> <p>Echelle : 1 / 10.000</p> | <h4>Légende</h4> <p>Valeur de l'aléa d'inondation par débordement (zone)</p> <p>Faible (jaune) Moyen (orange) Elevé (rouge)</p> <p>Valeur de l'aléa d'inondation par ruissellement (axe)</p> <p>Faible (jaune) Moyen (orange) Elevé (rouge)</p> <p>Zone d'immersion temporaire ou bassin d'orage</p> <p>Cours d'eau Plan d'eau</p> <p>Font: les plans IGN Top100 © Institut géographique national - IGN - 110.000 - 2020 Système de projection: Lambert belge 1972</p> <p>En collaboration avec: </p> | <h4>Planches IGN et communes</h4> <p>Grez-Doiceau</p> <p>Wavre</p> | <h4>Districts et sous-bassins hydrographiques</h4> <p>Sous-bassins hydrographiques Limites communales</p> |
|---|---|--|---|

Belgisch Staatsblad d.d. 24-03-2021

http://www.emis.vito.be

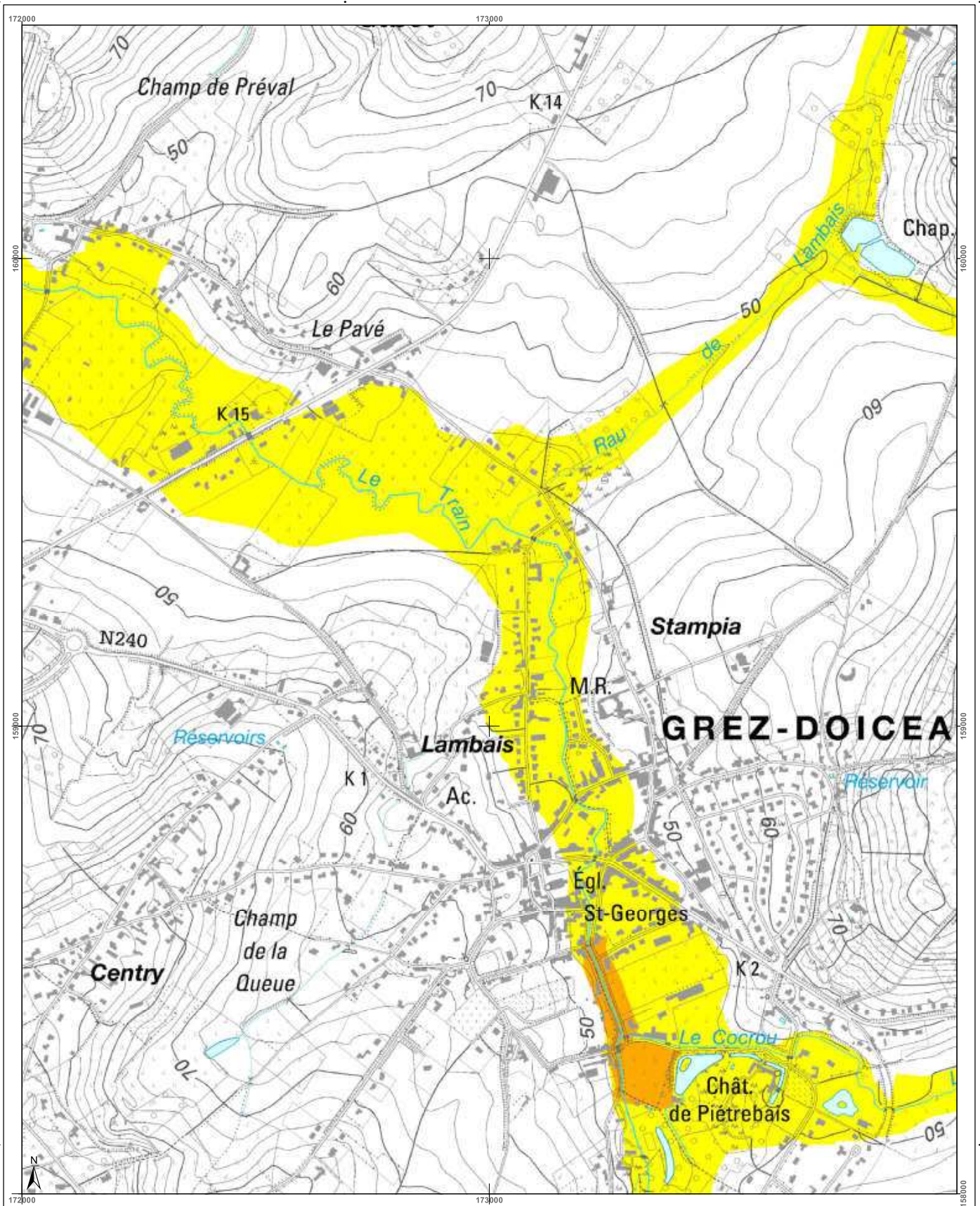

| | | | | | | | | | | | | | | | | | | | | | | | |
|---|---|--|---------|---------|---------|---------|---------|---------------------|--|--|--|--|---------|---------|---------|---------|--|---------|---------|---------|---------|--|--|
| <p>Cartographie de l'aléa d'inondation</p> <p>Vu pour être annexé à l'arrêté du Gouvernement wallon adoptant les cartographies des zones soumises à l'aléa d'inondation</p> <p>Par le Gouvernement wallon, Le Ministre-Président de la Région wallonne,</p> <p>Ets DI RUPO</p> <p>Editer de 18 février 2021, version approuvée suite à l'enquête publique</p> <p>Cartographie dressée par le Service public de Wallonie - SPW ASNE - Direction des Cours d'Eau non navigables Cartographie réalisée sous la responsabilité du Groupe Transversal Inondations (GTI)</p> <p>Par délégation pour l'exécution de copie conforme,</p> <p>http://geoportail.wallonie.be Contact : gpinondations@spw.wallonie.be</p> <p>Echelle : 1 / 10.000</p> <p>Pianche IGN : 32/6s-f</p> | <p>Légende</p> <p>Valeur de l'aléa d'inondation par débordement (zone)</p> <p>Faible (jaune) Moyen (orange) Elevé (rouge)</p> <p>Valeur de l'aléa d'inondation par ruissellement (axe)</p> <p>Faible (jaune) Moyen (orange) Elevé (rouge)</p> <p>Zone d'immersion temporaire ou bassin d'orage</p> <p>Cours d'eau Plan d'eau</p> <p>Font en plan IGN Top 100 © Institut géographique national - IGN - 110.000 - 2020 Système de projection Lambert belge 1012</p> <p>En collaboration avec :</p> | <p>Pianches IGN et communes</p> <table border="1"> <tr> <td>32/6s-h</td> <td>32/6s-a</td> <td>32/6s-b</td> <td>32/6s-c</td> <td>32/6s-d</td> </tr> <tr> <td colspan="5" style="text-align: center;">Grez-Doiceau</td> </tr> <tr> <td>32/6s-e</td> <td>32/6s-f</td> <td>32/6s-g</td> <td>32/6s-h</td> <td></td> </tr> <tr> <td>40/2n-a</td> <td>40/2n-b</td> <td>40/2n-c</td> <td>40/2n-d</td> <td></td> </tr> </table> | 32/6s-h | 32/6s-a | 32/6s-b | 32/6s-c | 32/6s-d | Grez-Doiceau | | | | | 32/6s-e | 32/6s-f | 32/6s-g | 32/6s-h | | 40/2n-a | 40/2n-b | 40/2n-c | 40/2n-d | | <p>Districts et sous-bassins hydrographiques</p> <p>Sous-bassins hydrographiques Limites communales</p> |
| 32/6s-h | 32/6s-a | 32/6s-b | 32/6s-c | 32/6s-d | | | | | | | | | | | | | | | | | | | |
| Grez-Doiceau | | | | | | | | | | | | | | | | | | | | | | | |
| 32/6s-e | 32/6s-f | 32/6s-g | 32/6s-h | | | | | | | | | | | | | | | | | | | | |
| 40/2n-a | 40/2n-b | 40/2n-c | 40/2n-d | | | | | | | | | | | | | | | | | | | | |

Belgisch Staatsblad d.d. 24-03-2021

http://www.emis.vito.be

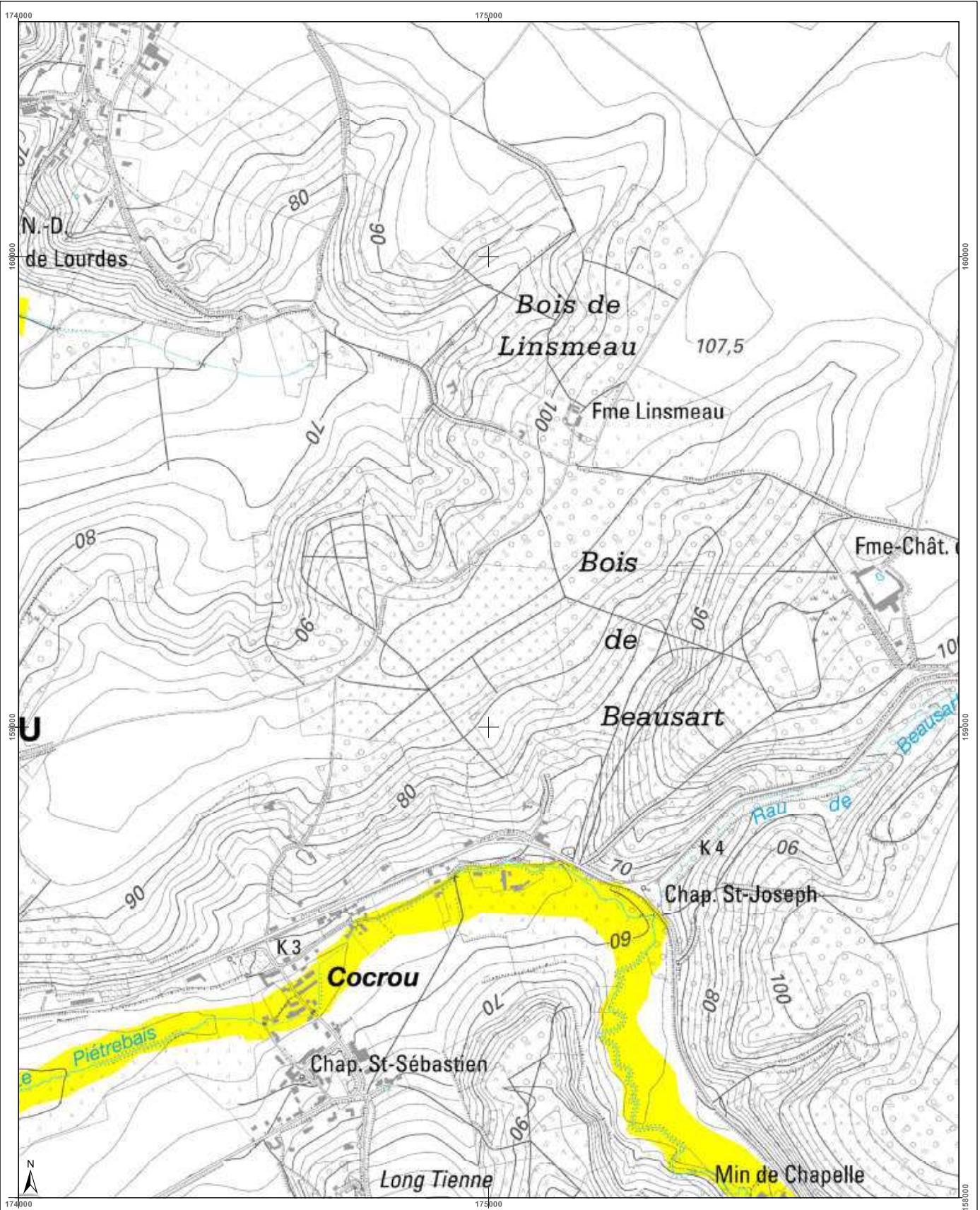

| | | | |
|--|--|---|--|
| <h3>Cartographie de l'aléa d'inondation</h3> <p>Vu pour être annexé à l'arrêté du Gouvernement wallon adoptant les cartographies des zones soumises à l'aléa d'inondation</p> <p>Pour le Gouvernement wallon, Le Ministre-Président de la Région wallonne,</p> <p>Ets DI RUPO</p> <p>Editer de 12 février 2021, version approuvée suite à l'enquête publique</p> <p>Cartographie dressée par le Service public de Wallonie - SPW ASNE - Direction des Cours d'Eau non navigables Cartographie réalisée sous la responsabilité du Groupe Transversal Inondations (GTI)</p> <p>Par délégation pour l'exécution de copie conforme,</p> <p>http://geoportail.wallonie.be Contact : g.inondations@spw.wallonie.be</p> <p>Echelle : 1 / 10.000</p> | <h3>Légende</h3> <p>Valeur de l'aléa d'inondation par débordement (zone)</p> <p>Faible (jaune) Moyen (orange) Elevé (rouge)</p> <p>Valeur de l'aléa d'inondation par ruissellement (axe)</p> <p>Faible (jaune) Moyen (orange) Elevé (rouge)</p> <p>Zone d'immersion temporaire ou bassin d'orage</p> <p>Cours d'eau</p> <p>Plan d'eau</p> <p>Font: map-pain IGN Top100 © Institut géographique national - IGN - 110 000 - 2020 Système de projection: Lambert belge 1012</p> <p>En collaboration avec: UCL</p> | <h3>Planches IGN et communes</h3> <p>Beauvechain Grez-Doiceau Incourt</p> | <h3>Districts et sous-bassins hydrographiques</h3> <p>ESCAUT MEUSE SEINE RHIN</p> <p>Sous-bassins hydrographiques Limites communales</p> |
|--|--|---|--|

Belgisch Staatsblad d.d. 24-03-2021

http://www.emis.vito.be

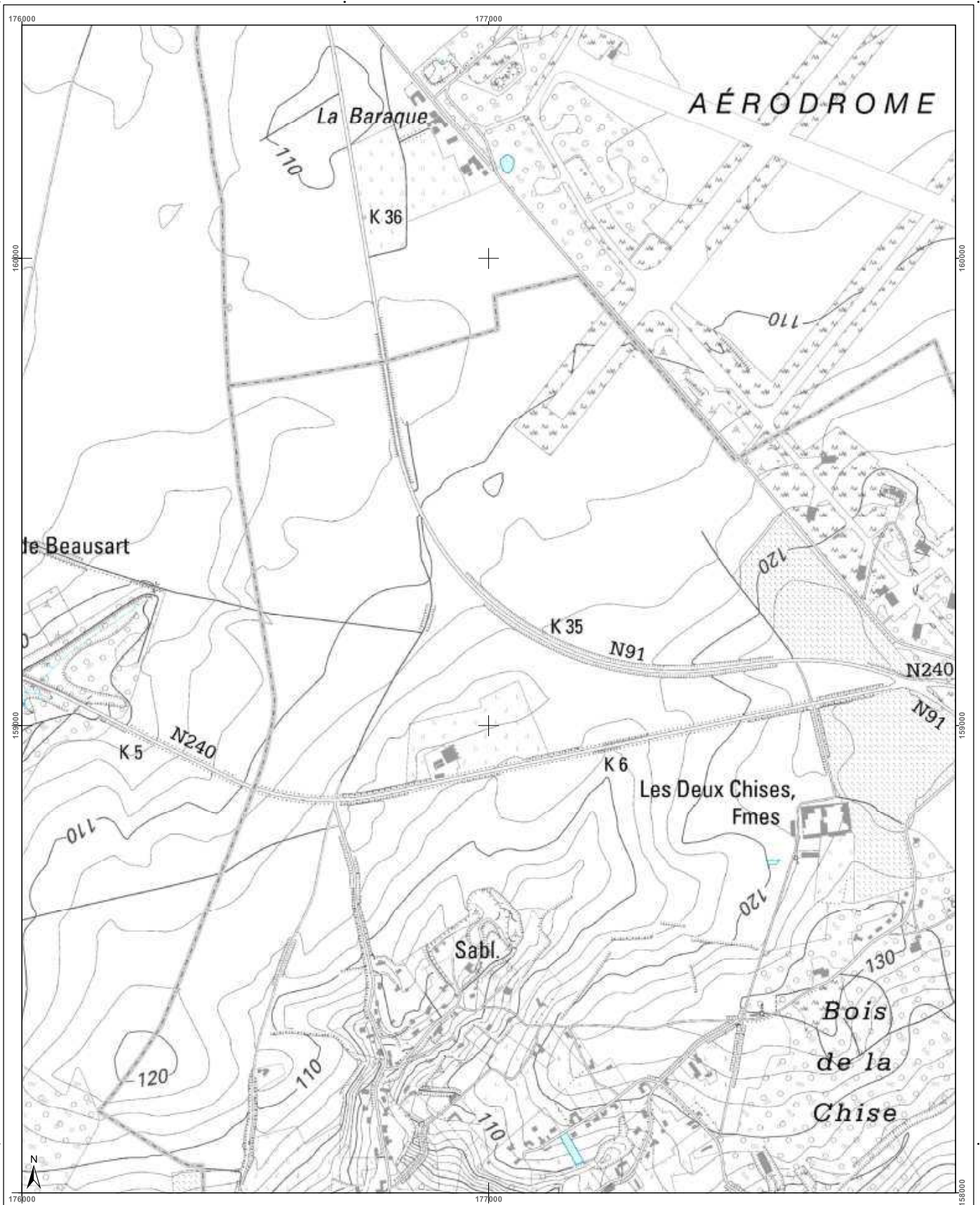

| | | | |
|--|---|-----------------------------------|---|
| <h3>Cartographie de l'aléa d'inondation</h3> <p>Vu pour être annexé à l'arrêté du Gouvernement wallon adoptant les cartographies des zones soumises à l'aléa d'inondation</p> <p>Pour le Gouvernement wallon, Le Ministre Président de la Région wallonne,</p> <p>Ets DI RUPO</p> <p>Édité le 12 février 2021, version approuvée suite à l'enquête publique</p> <p>Cartographie dressée par le Service public de Wallonie - SPW ASNE - Direction des Cours d'Eau non navigables Cartographie réalisée sous la responsabilité du Groupe Transversal Inondations (GTI)</p> <p>Par délégation pour délivrance de copie conforme.</p> <p>http://geoportail.wallonie.be http://inondations@spw.wallonie.be</p> <p>Echelle : 1 / 10.000</p> <p>Planche IGN : 32/6s-h</p> | <h4>Légende</h4> <p>Valeur de l'aléa d'inondation par débordement (zone)</p> <p>Faible (jaune) Moyen (orange) Élevé (rouge)</p> <p>Valeur de l'aléa d'inondation par ruissellement (axe)</p> <p>Faible (jaune) Moyen (orange) Élevé (rouge)</p> <p>Zone d'immersion temporaire ou bassin d'orage (bleu hachuré)</p> <p>Cours d'eau (bleu) Plan d'eau (bleu clair)</p> <p>Font en plan : IGN Top100 © Institut géographique national - IGN - 110.000 - 2020 Système de projection : Lambert belge 1012</p> <p>En collaboration avec :</p> | <h4>Planches IGN et communes</h4> | <h4>Districts et sous-bassins hydrographiques</h4> <p>Sous-bassins hydrographiques Limites communes</p> |
|--|---|-----------------------------------|---|

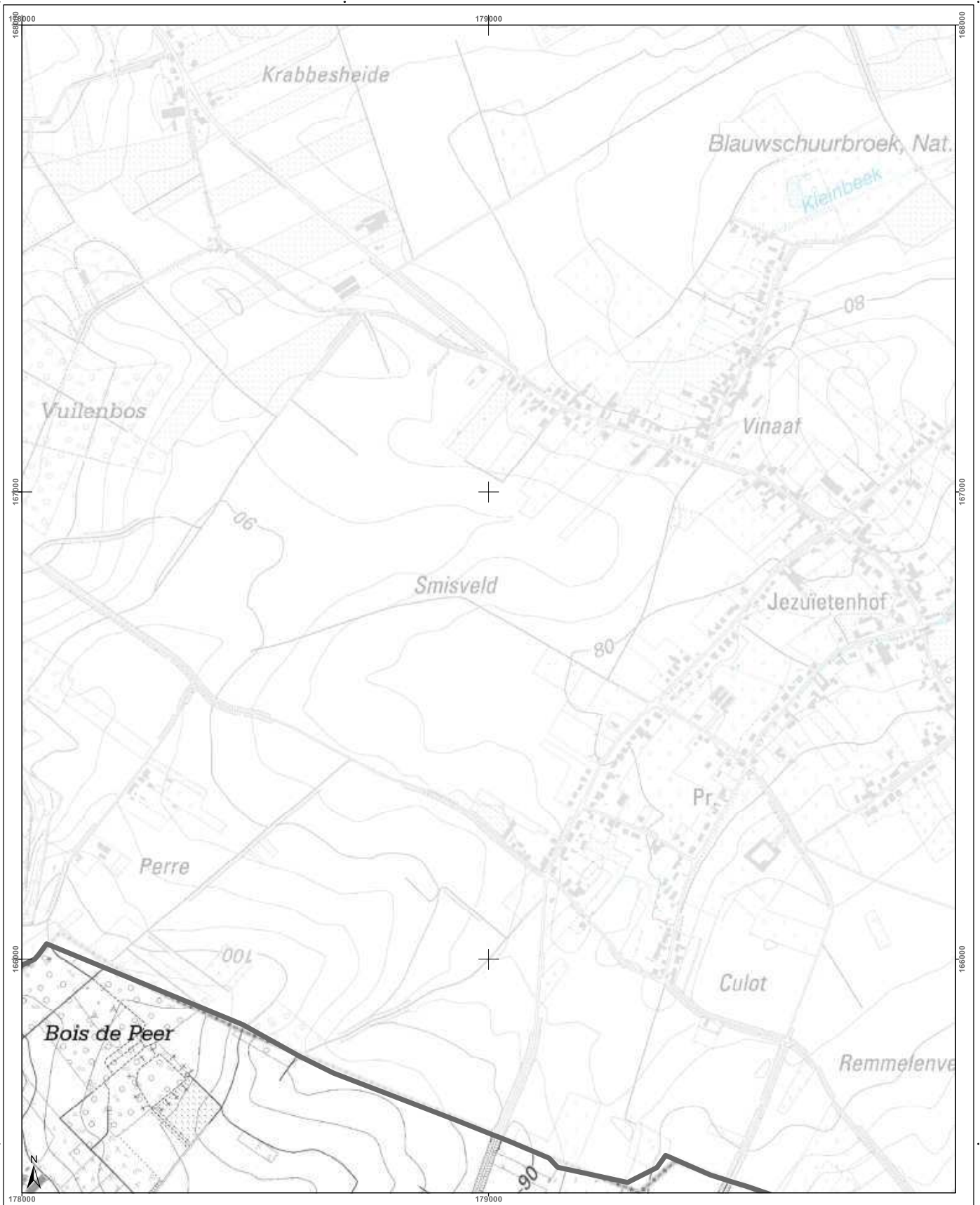

| | | | | | | | | | | | | |
|--|---|---|---------|---------|---------|---------|-------------|---------|---------|---------|---------|---|
| <h3>Cartographie de l'aléa d'inondation</h3> <p>Vu pour être annexé à l'arrêté du Gouvernement wallon adoptant les cartographies des zones soumises à l'aléa d'inondation</p> <p>Par le Gouvernement wallon, Le Ministre-Président de la Région wallonne,</p> <p>Ets DI RUPO</p> <p>Editer de 14 février 2021, version approuvée suite à l'enquête publique</p> <p>Cartographie dressée par le Service public de Wallonie - SPW ASNE - Direction des Cours d'Eau non navigables Cartographie réalisée sous la responsabilité du Groupe Transversal Inondations (GTI)</p> <p>Par délégation pour délivrance de copie conforme,</p> <p>http://geoportail.wallonie.be Contact : g.inondations@spw.wallonie.be</p> <p>Echelle : 1 / 10.000</p> | <h3>Légende</h3> <p>Valeur de l'aléa d'inondation par débordement (zone)</p> <p>Faible (jaune) Moyen (orange) Elevé (rouge)</p> <p>Valeur de l'aléa d'inondation par ruissellement (axe)</p> <p>Faible (jaune) Moyen (orange) Elevé (rouge)</p> <p> Zone d'immersion temporaire ou bassin d'orage</p> <p> Cours d'eau Plan d'eau</p> <p>En collaboration avec: </p> | <h3>Planches IGN et communes</h3> <table border="1"> <tr> <td>32/6n-c</td> <td>32/6n-d</td> <td>32/7n-a</td> </tr> <tr> <td>32/6n-g</td> <td>Beauvechain</td> <td>32/7n-f</td> </tr> <tr> <td>32/6n-h</td> <td>32/7n-e</td> <td>32/7n-g</td> </tr> </table> | 32/6n-c | 32/6n-d | 32/7n-a | 32/6n-g | Beauvechain | 32/7n-f | 32/6n-h | 32/7n-e | 32/7n-g | <h3>Districts et sous-bassins hydrographiques</h3> <p>Sous-bassins hydrographiques Limites communales</p> |
| 32/6n-c | 32/6n-d | 32/7n-a | | | | | | | | | | |
| 32/6n-g | Beauvechain | 32/7n-f | | | | | | | | | | |
| 32/6n-h | 32/7n-e | 32/7n-g | | | | | | | | | | |

Belgisch Staatsblad d.d. 24-03-2021

http://www.emis.vito.be

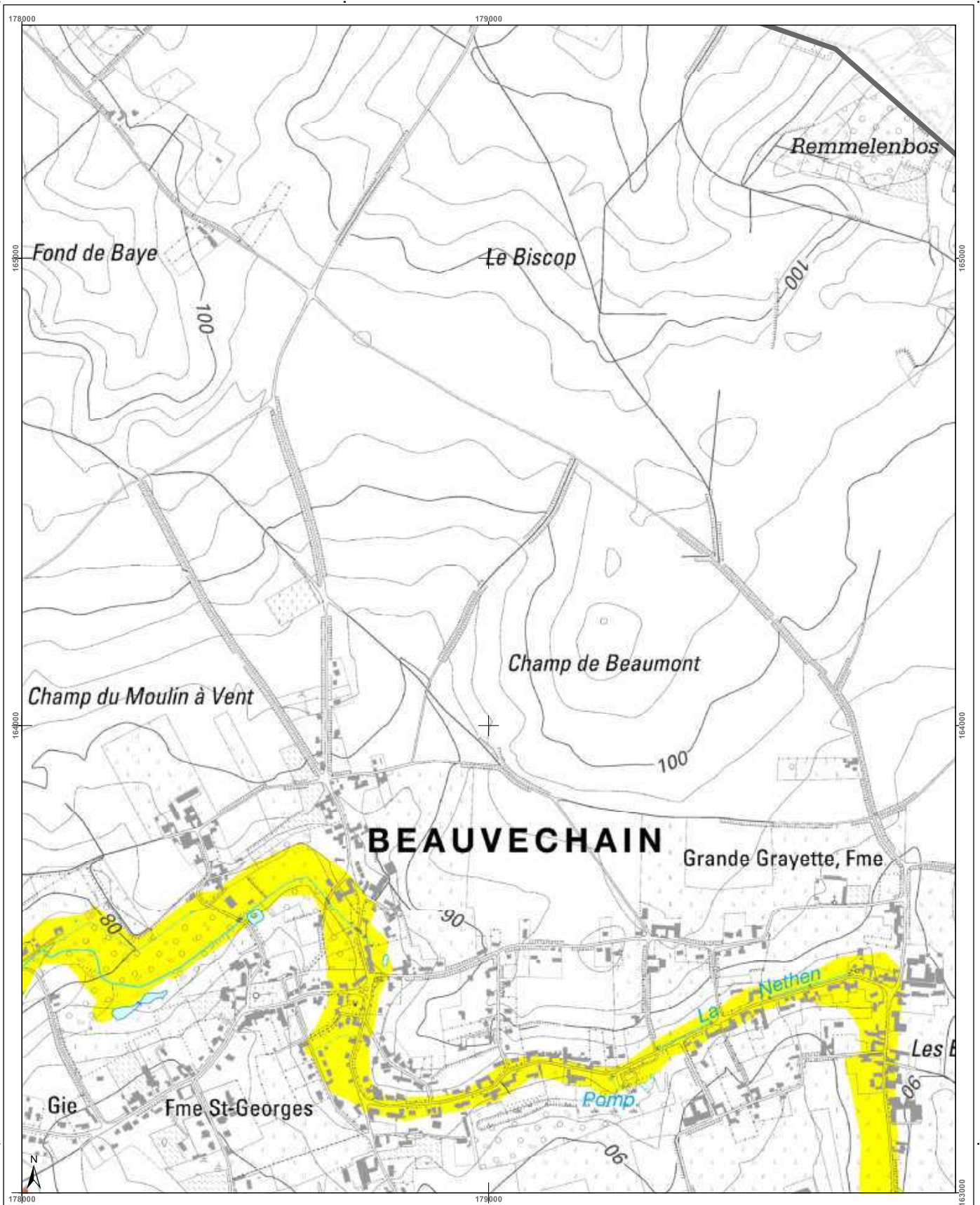

| | | | | | | | | | | | | | | | |
|---|--|---|---------|---------|---------|---------|---------|---------|---------|---------|---------|--|--|---------|---|
| <p>Cartographie de l'aléa d'inondation</p> <p>Vu pour être annexé à l'arrêté du Gouvernement wallon adoptant les cartographies des zones soumises à l'aléa d'inondation</p> <p>Pour le Gouvernement wallon, Le Ministre-Président de la Région wallonne,</p> <p>Ets DI RUPO</p> <p>Editer de 18 février 2021, version approuvée suite à l'enquête publique</p> <p>Cartographie dressée par le Service public de Wallonie - SPW ASNE - Direction des Cours d'Eau et des Territoires Cartographie réalisée sous la responsabilité du Groupe Transversal Inondations (GTI)</p> <p>Par délégation pour délivrance de copie conforme.</p> <p>http://geoportail.wallonie.be Contact : g.inondations@spw.wallonie.be</p> <p>Echelle : 1 / 10.000</p> <p>Planche IGN : 32/7n-e</p> | <p>Légende</p> <p>Valeur de l'aléa d'inondation par débordement (zone)</p> <p>Faible (jaune) Moyen (orange) Elevé (rouge)</p> <p>Valeur de l'aléa d'inondation par ruissellement (axe)</p> <p>Faible (jaune) Moyen (orange) Elevé (rouge)</p> <p>Zone d'immersion temporaire ou bassin d'orage</p> <p>Cours d'eau</p> <p>Plan d'eau</p> <p>Font en ligne : IGN Top100 © Institut géographique national - IGN - 110 000 - 2020 Système de projection : Lambert belge 1972</p> <p>En collaboration avec :</p> | <p>Planches IGN et communes</p> <table border="1"> <tr> <td>32/6n-c</td> <td>32/6n-d</td> <td>32/7n-a</td> </tr> <tr> <td>32/6n-g</td> <td>32/6n-h</td> <td>32/7n-e</td> </tr> <tr> <td>32/6n-c</td> <td>32/6s-d</td> <td>32/7s-a</td> </tr> <tr> <td></td> <td></td> <td>32/7s-b</td> </tr> </table> <p>Beauvechain</p> | 32/6n-c | 32/6n-d | 32/7n-a | 32/6n-g | 32/6n-h | 32/7n-e | 32/6n-c | 32/6s-d | 32/7s-a | | | 32/7s-b | <p>Districts et sous-bassins hydrographiques</p> <p>Sous-bassins hydrographiques</p> <p>Limites communales</p> |
| 32/6n-c | 32/6n-d | 32/7n-a | | | | | | | | | | | | | |
| 32/6n-g | 32/6n-h | 32/7n-e | | | | | | | | | | | | | |
| 32/6n-c | 32/6s-d | 32/7s-a | | | | | | | | | | | | | |
| | | 32/7s-b | | | | | | | | | | | | | |

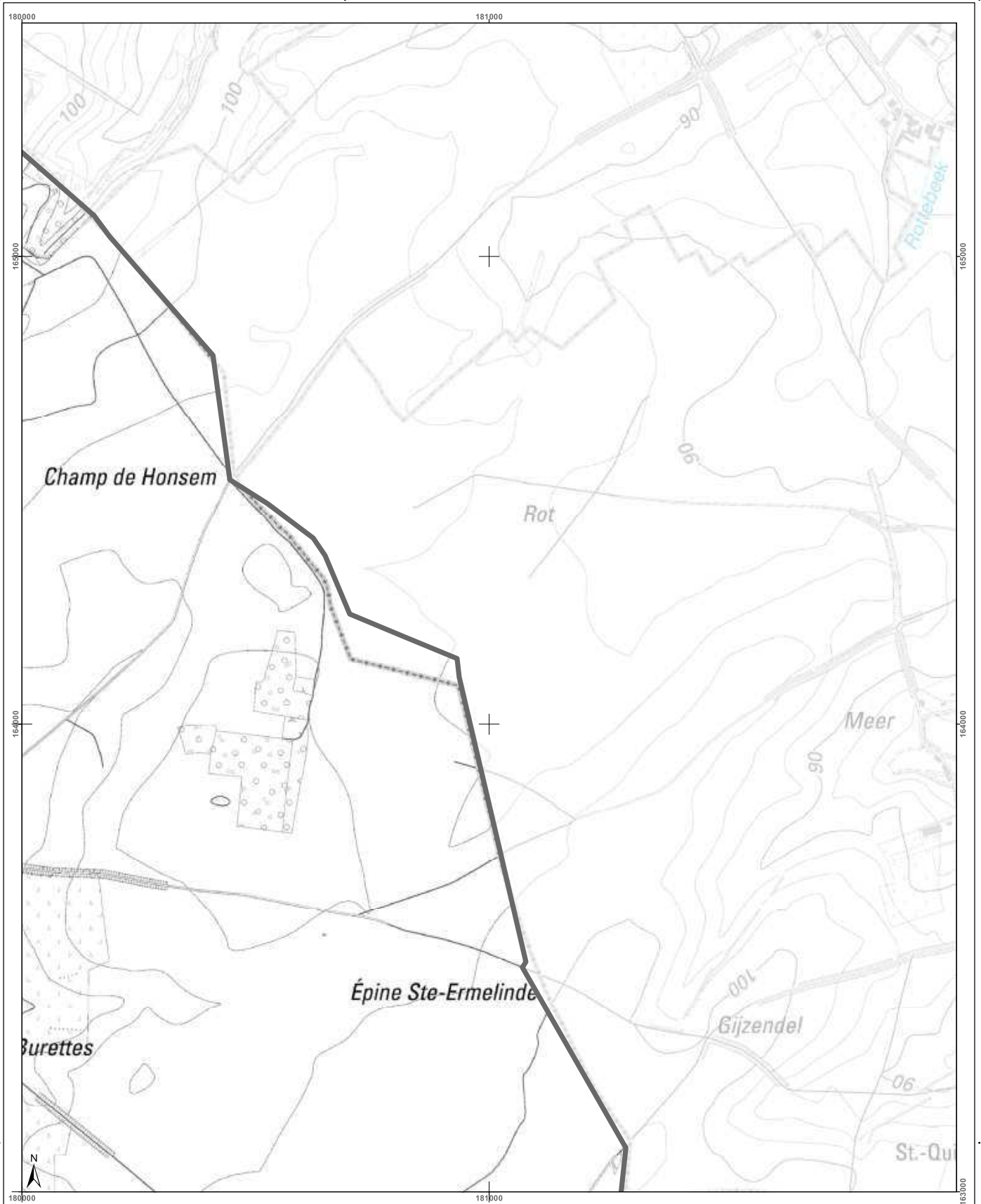

| | | | |
|--|---|-----------------------------------|--|
| <h3>Cartographie de l'aléa d'inondation</h3> <p>Vu pour être annexé à l'arrêté du Gouvernement wallon adoptant les cartographies des zones soumises à l'aléa d'inondation</p> <p>Pour le Gouvernement wallon, Le Ministre-Président de la Région wallonne,</p> <p>Ets DI RUPO</p> <p>Editer de 18 février 2021, version approuvée suite à l'enquête publique</p> <p>Cartographie dressée par le Service public de Wallonie - SPW ASNE - Direction des Cours d'Eau non navigables Cartographie réalisée sous la responsabilité du Groupe Transversal Inondations (GTI)</p> <p>Par délégation pour délivrance de copie conforme,</p> <p>http://geoportail.wallonie.be http://inondations@spw.wallonie.be</p> <p>Echelle : 1 / 10.000</p> <p>Planche IGN : 327n-f</p> | <h3>Légende</h3> <p>Valeur de l'aléa d'inondation par débordement (zone)</p> <p>Faible (jaune) Moyen (orange) Elevé (rouge)</p> <p>Valeur de l'aléa d'inondation par ruissellement (axe)</p> <p>Faible (jaune) Moyen (orange) Elevé (rouge)</p> <p>Zone d'immersion temporaire ou bassin d'orage</p> <p>Cours d'eau Plan d'eau</p> <p>Font en plan : IGN Top100 © Institut géographique national - IGN - 110 000 - 2020 Système de projection : Lambert belge 1012</p> <p>En collaboration avec :</p> | <h3>Planches IGN et communes</h3> | <h3>Districts et sous-bassins hydrographiques</h3> <p>Sous-bassins hydrographiques</p> <p>Limites communales</p> |
|--|---|-----------------------------------|--|

Belgisch Staatsblad d.d. 24-03-2021

http://www.emis.vito.be

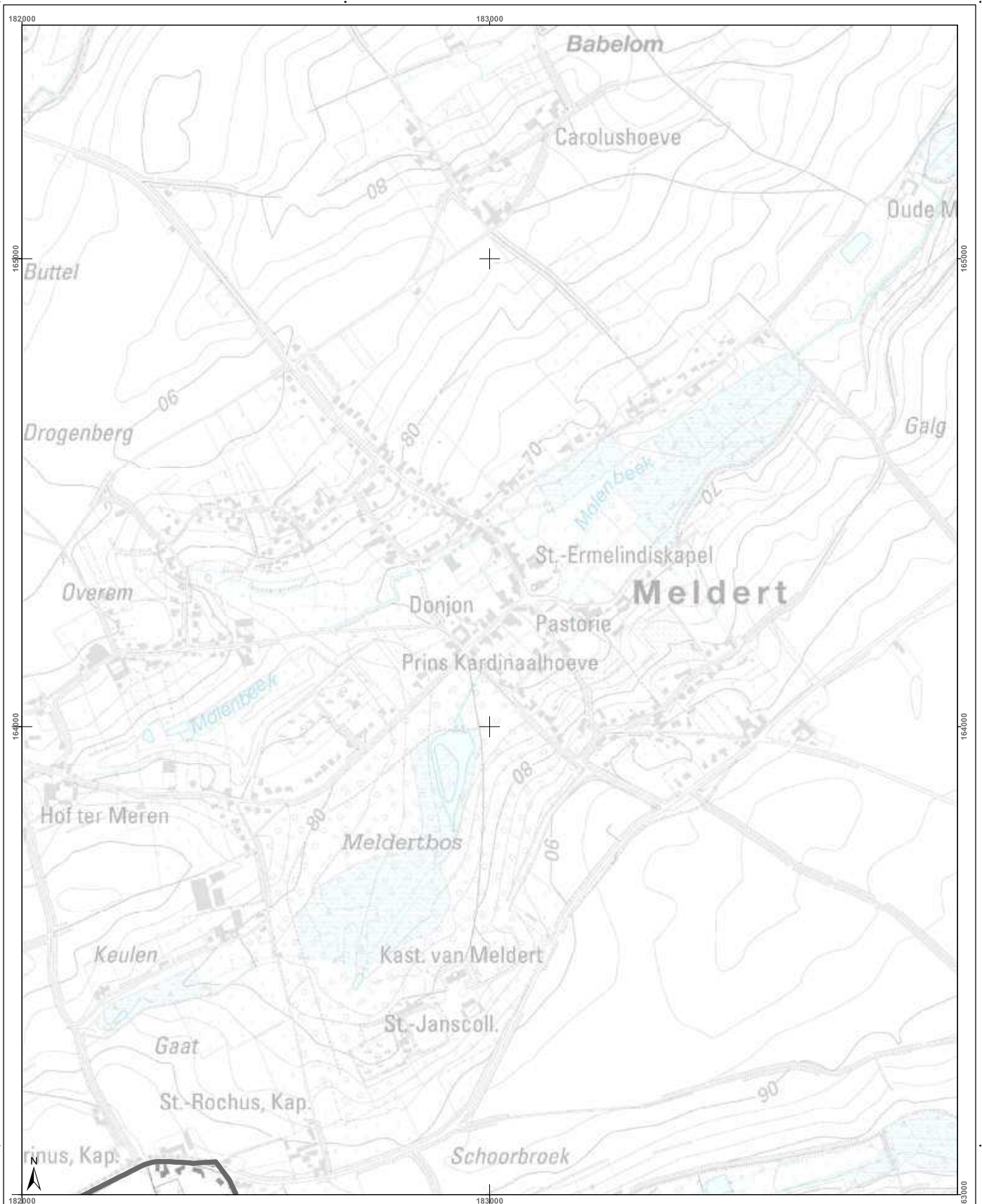

| | | | |
|---|--|---|---|
| <h3>Cartographie de l'aléa d'inondation</h3> <p>Vu pour être annexé à l'arrêté du Gouvernement wallon adoptant les cartographies des zones soumises à l'aléa d'inondation</p> <p>Par le Gouvernement wallon, Le Ministre-Président de la Région wallonne,</p> <p>Ets DI RUPO</p> <p>Edité le 12 février 2021, version approuvée suite à l'enquête publique</p> <p>Cartographie réalisée par le Service public de Wallonie - SPW ASNE - Direction des Cours d'Eau non navigables Cartographie réalisée sous la responsabilité du Groupe Transversal Inondations (GTI)</p> <p>Par délégation pour délivrance de copie conforme,</p> <p>http://geoportail.wallonie.be Contact : g_inondations@spw.wallonie.be</p> <p>Echelle : 1 / 10.000</p> <p>Planche IGN : 32/7n-g</p> | <h3>Légende</h3> <p>Valeur de l'aléa d'inondation par débordement (zone)</p> <p>Faible (jaune) Moyen (orange) Elevé (rouge)</p> <p>Valeur de l'aléa d'inondation par ruissellement (axe)</p> <p>Faible (jaune) Moyen (orange) Elevé (rouge)</p> <p>Zone d'immersion temporaire ou bassin d'orage (bleu clair)</p> <p>Cours d'eau (bleu foncé) Plan d'eau (bleu clair)</p> <p>Point de plan : IGN Top100 © Institut géographique national - IGN - 110 000 - 2020 Système de projection : Lambert belge 1012</p> <p>En collaboration avec :</p> | <h3>Planches IGN et communes</h3> <p>Beauvechain Jodoigne</p> | <h3>Districts et sous-bassins hydrographiques</h3> <p>Sous-bassins hydrographiques Limites communales</p> |
|---|--|---|---|

Belgisch Staatsblad d.d. 24-03-2021

http://www.emis.vito.be

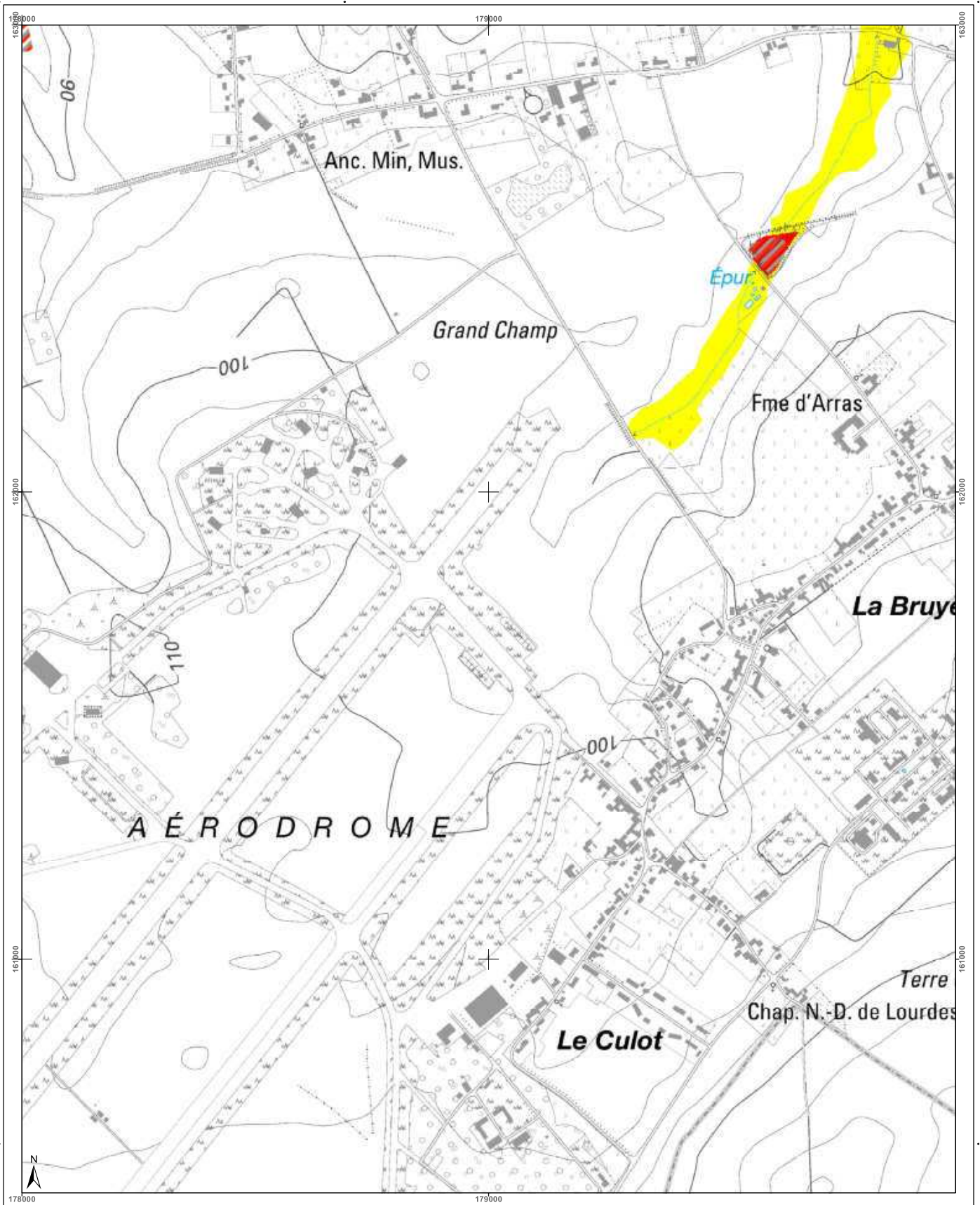

| | | | |
|--|--|--|--|
| <h3>Cartographie de l'aléa d'inondation</h3> <p>Vu pour être annexé à l'arrêté du Gouvernement wallon adoptant les cartographies des zones soumises à l'aléa d'inondation</p> <p>Pour le Gouvernement wallon, Le Ministre-Président de la Région wallonne,</p> <p>Ets DI RUPO</p> <p>Editer de 18 février 2021, version approuvée suite à l'enquête publique</p> <p>Cartographie dressée par le Service public de Wallonie - SPW ASNE - Direction des Cours d'Eau non navigables Cartographie réalisée sous la responsabilité du Groupe Transversal Inondations (GTI)</p> <p>Par délégation pour l'exécution de la copie conforme.</p> <p>http://geoportail.wallonie.be Contact : gti.inondations@spw.wallonie.be</p> <p>Echelle : 1 / 10.000</p> <p>Planche IGN : 32/7s-a</p> | <h4>Légende</h4> <p>Valeur de l'aléa d'inondation par débordement (zone)</p> <p>Faible (jaune) Moyen (orange) Élevé (rouge)</p> <p>Valeur de l'aléa d'inondation par ruissellement (axe)</p> <p>Faible (jaune) Moyen (orange) Élevé (rouge)</p> <p>Zone d'immersion temporaire ou bassin d'orage (bleu hachuré)</p> <p>Cours d'eau (bleu)</p> <p>Plan d'eau (bleu clair)</p> <p>Font: les plan IGN Top 100 © Institut géographique national - IGN - 1110 200 - 2020 Système de projection: Lambert belge 1972</p> <p>En collaboration avec: </p> | <h4>Planches IGN et communes</h4> <p>Beauvechain</p> <p>Jodoigne</p> | <h4>Districts et sous-bassins hydrographiques</h4> <p>ESCAUT MEUSE SEINE RHIN</p> <p>Sous-bassin hydrographique Limites communales</p> |
|--|--|--|--|

Belgisch Staatsblad d.d. 24-03-2021

http://www.emis.vito.be

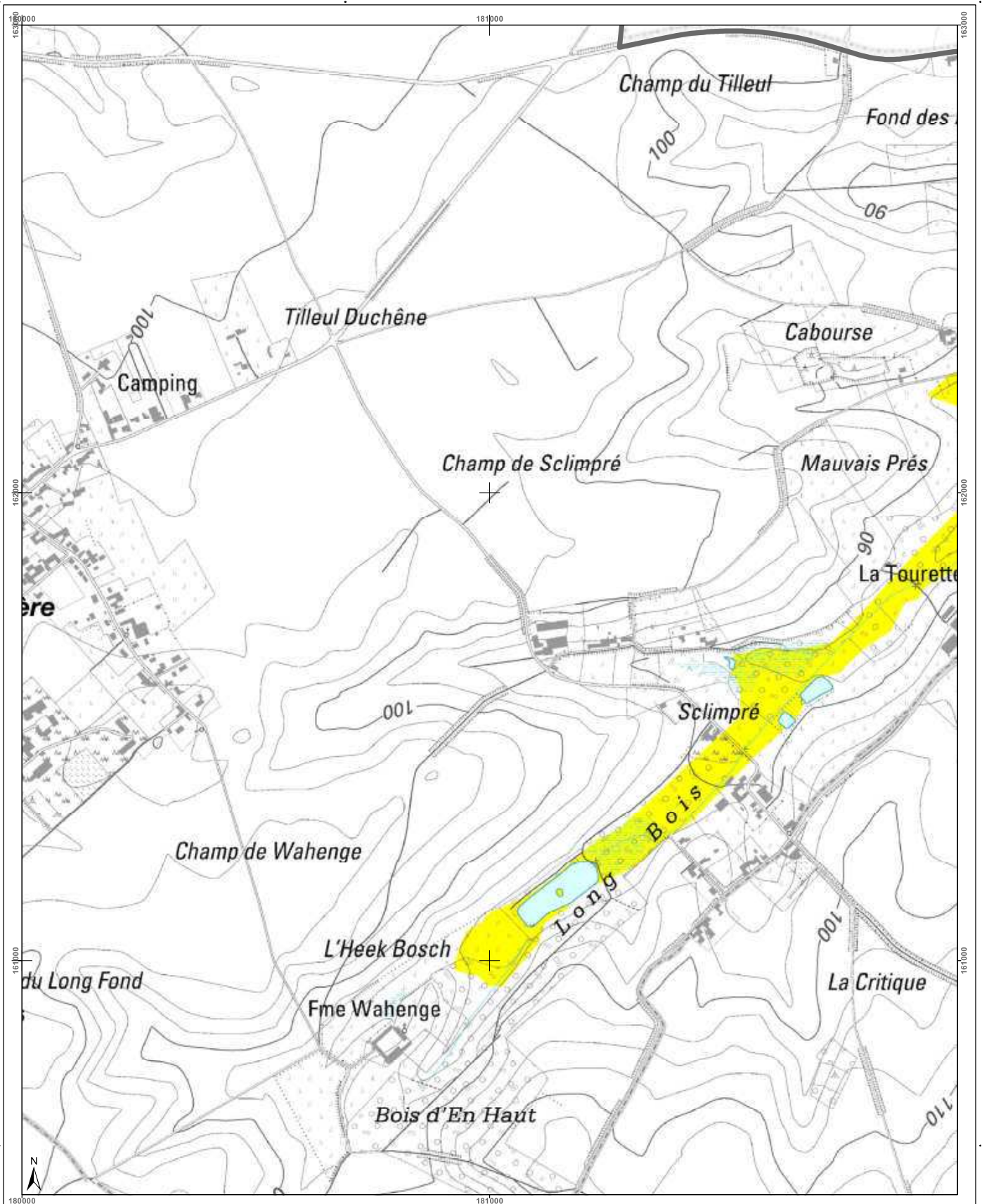

| | | | |
|--|---|--|--|
| <h3>Cartographie de l'aléa d'inondation</h3> <p>Vu pour être annexé à l'arrêté du Gouvernement wallon adoptant les cartographies des zones soumises à l'aléa d'inondation</p> <p>Pour le Gouvernement wallon, Le Ministre-Président de la Région wallonne,</p> <p>Ets DI RUPO</p> <p>Editer de 18 février 2021, version approuvée suite à l'enquête publique</p> <p>Cartographie dressée par le Service public de Wallonie - SPW ASNE - Direction des Cours d'Eau non navigables Cartographie réalisée sous la responsabilité du Groupe Transversal Inondations (GTI)</p> <p>Par délégation pour délivrance de copie conforme,</p> <p>http://geoportail.wallonie.be Contact : g.inondations@spw.wallonie.be</p> <p>Echelle : 1 / 10.000</p> <p>Planche IGN : 32/7s-b</p> | <h3>Légende</h3> <p>Valeur de l'aléa d'inondation par débordement (zone)</p> <p>Faible (jaune) Moyen (orange) Elevé (rouge)</p> <p>Valeur de l'aléa d'inondation par ruissellement (axe)</p> <p>Faible (jaune) Moyen (orange) Elevé (rouge)</p> <p>Zone d'immersion temporaire ou bassin d'orage</p> <p>Cours d'eau Plan d'eau</p> <p>En collaboration avec :</p> | <h3>Planches IGN et communes</h3> <p>Beauvechain</p> <p>Jodoigne</p> | <h3>Districts et sous-bassins hydrographiques</h3> <p>ESCAUT</p> <p>MEUSE</p> <p>SEINE</p> <p>RHIN</p> <p>Sous-bassins hydrographiques</p> <p>Limites communes</p> |
|--|---|--|--|

Belgisch Staatsblad d.d. 24-03-2021

http://www.emis.vito.be

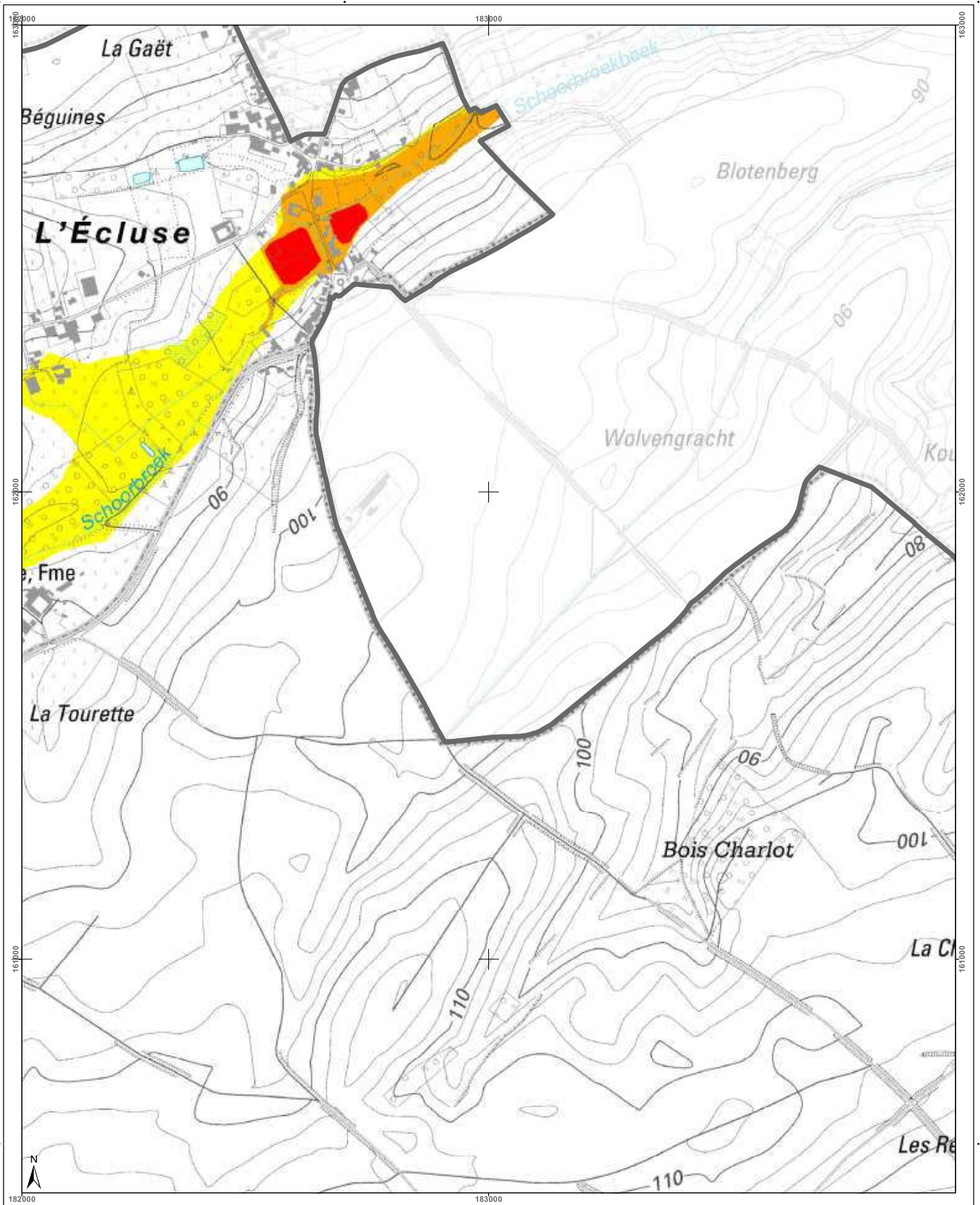

| | | | | | | | | | | | | | | | |
|---|--|--|---------|---------|---------|---------|---------|---------|---------|---------|---------|---------|---------|--|--|
| <h3>Cartographie de l'aléa d'inondation</h3> <p>Vu pour être annexé à l'arrêté du Gouvernement wallon adoptant les cartographies des zones soumises à l'aléa d'inondation</p> <p>Pour le Gouvernement wallon, Le Ministre-Président de la Région wallonne,</p> <p>Ets DI RUPO</p> <p>Édité le 12 février 2021, version approuvée suite à l'enquête publique</p> <p>Cartographie dressée par le Service public de Wallonie - SPW ASNE - Direction des Cours d'Eau non navigables Cartographie réalisée sous la responsabilité du Groupe Transversal Inondations (GTI)</p> <p>Par délégation pour délivrance de copie conforme.</p> <p>http://geoportail.wallonie.be Contact : gtondations@spw.wallonie.be</p> <p>Echelle : 1 / 10.000</p> <p>Planche IGN : 32/7s-c</p> | <h3>Légende</h3> <p>Valeur de l'aléa d'inondation par débordement (zone)</p> <p>Faible (jaune) Moyen (orange) Élevé (rouge)</p> <p>Valeur de l'aléa d'inondation par ruissellement (axe)</p> <p>Faible (jaune) Moyen (orange) Élevé (rouge)</p> <p>Zone d'immersion temporaire ou bassin d'orage</p> <p>Cours d'eau Plan d'eau</p> <p>Font en plan : IGN Top 100 © Institut géographique national - IGN - 1110.000 - 2020 Système de projection : Lambert belge 1972</p> <p>En collaboration avec :</p> | <h3>Planches IGN et communes</h3> <table border="1"> <tr> <td>32/7n-e</td> <td>32/7n-f</td> <td>32/7n-g</td> </tr> <tr> <td>32/7s-a</td> <td>32/7s-b</td> <td>32/7s-c</td> </tr> <tr> <td>32/7s-e</td> <td>32/7s-f</td> <td>32/7s-g</td> </tr> <tr> <td>32/7s-h</td> <td>32/8s-a</td> <td></td> </tr> </table> <p>Beuvechain</p> <p>Jodoigne</p> | 32/7n-e | 32/7n-f | 32/7n-g | 32/7s-a | 32/7s-b | 32/7s-c | 32/7s-e | 32/7s-f | 32/7s-g | 32/7s-h | 32/8s-a | | <h3>Districts et sous-bassins hydrographiques</h3> <p>Sous-bassins hydrographiques</p> <p>Limites communales</p> |
| 32/7n-e | 32/7n-f | 32/7n-g | | | | | | | | | | | | | |
| 32/7s-a | 32/7s-b | 32/7s-c | | | | | | | | | | | | | |
| 32/7s-e | 32/7s-f | 32/7s-g | | | | | | | | | | | | | |
| 32/7s-h | 32/8s-a | | | | | | | | | | | | | | |

Belgisch Staatsblad d.d. 24-03-2021

http://www.emis.vito.be

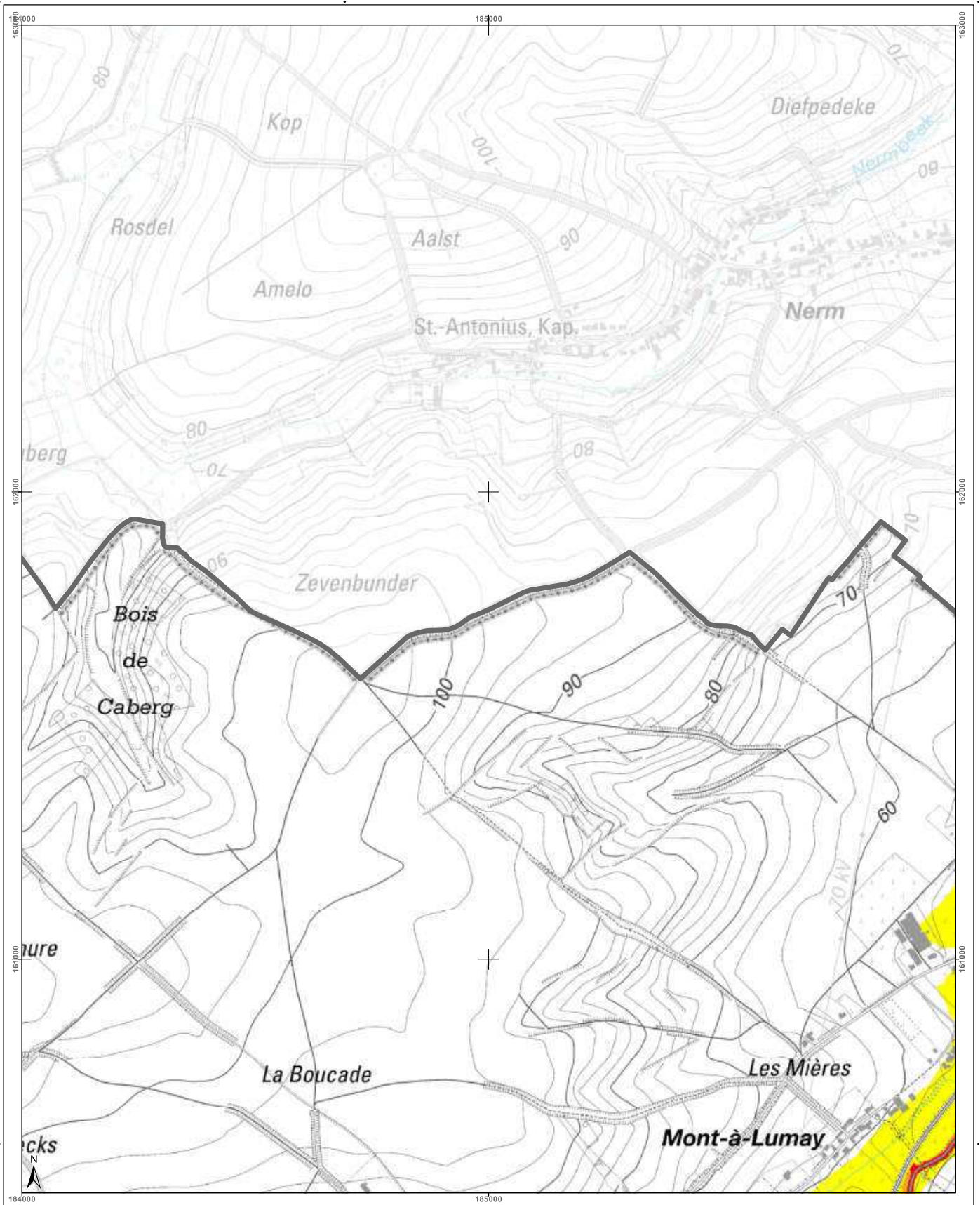

| | | | |
|--|--|--|--|
| <h3>Cartographie de l'aléa d'inondation</h3> <p>Vu pour être annexé à l'arrêté du Gouvernement wallon adoptant les cartographies des zones soumises à l'aléa d'inondation</p> <p>Pour le Gouvernement wallon, Le Ministre-Président de la Région wallonne,</p> <p>Ets DI RUPO</p> <p>Edité le 18 février 2021, version approuvée suite à l'enquête publique</p> <p>Cartographie dressée par le Service public de Wallonie - SPW ASNE - Direction des Cours d'Eau non navigables Cartographie réalisée sous la responsabilité du Groupe Transversal Inondations (GTI)</p> <p>Par délégation pour délivrance de copie conforme,</p> <p>Service public de Wallonie - SPW http://geoportail.wallonie.be Contact : http://inondations@spw.wallonie.be</p> <p>Echelle : 1 / 10.000</p> | | | |
| <h4>Légende</h4> <p>Valeur de l'aléa d'inondation par débordement (zone)</p> <p>Faible (jaune) Moyen (orange) Elevé (rouge)</p> <p>Valeur de l'aléa d'inondation par ruissellement (axe)</p> <p>Faible (jaune) Moyen (orange) Elevé (rouge)</p> <p>Zone d'immersion temporaire ou bassin d'orage (bleu clair)</p> <p>Cours d'eau (bleu foncé) Plan d'eau (bleu clair)</p> <p>En collaboration avec : </p> | | | |
| <h4>Planches IGN et communes</h4> <p>Jodoigne</p> | | <h4>Districts et sous-bassins hydrographiques</h4> <p>ESCAUT MEUSE SEINE RHIN</p> <p>Sous-bassins hydrographiques Limites communales</p> | |

Belgisch Staatsblad d.d. 24-03-2021

http://www.emis.vito.be

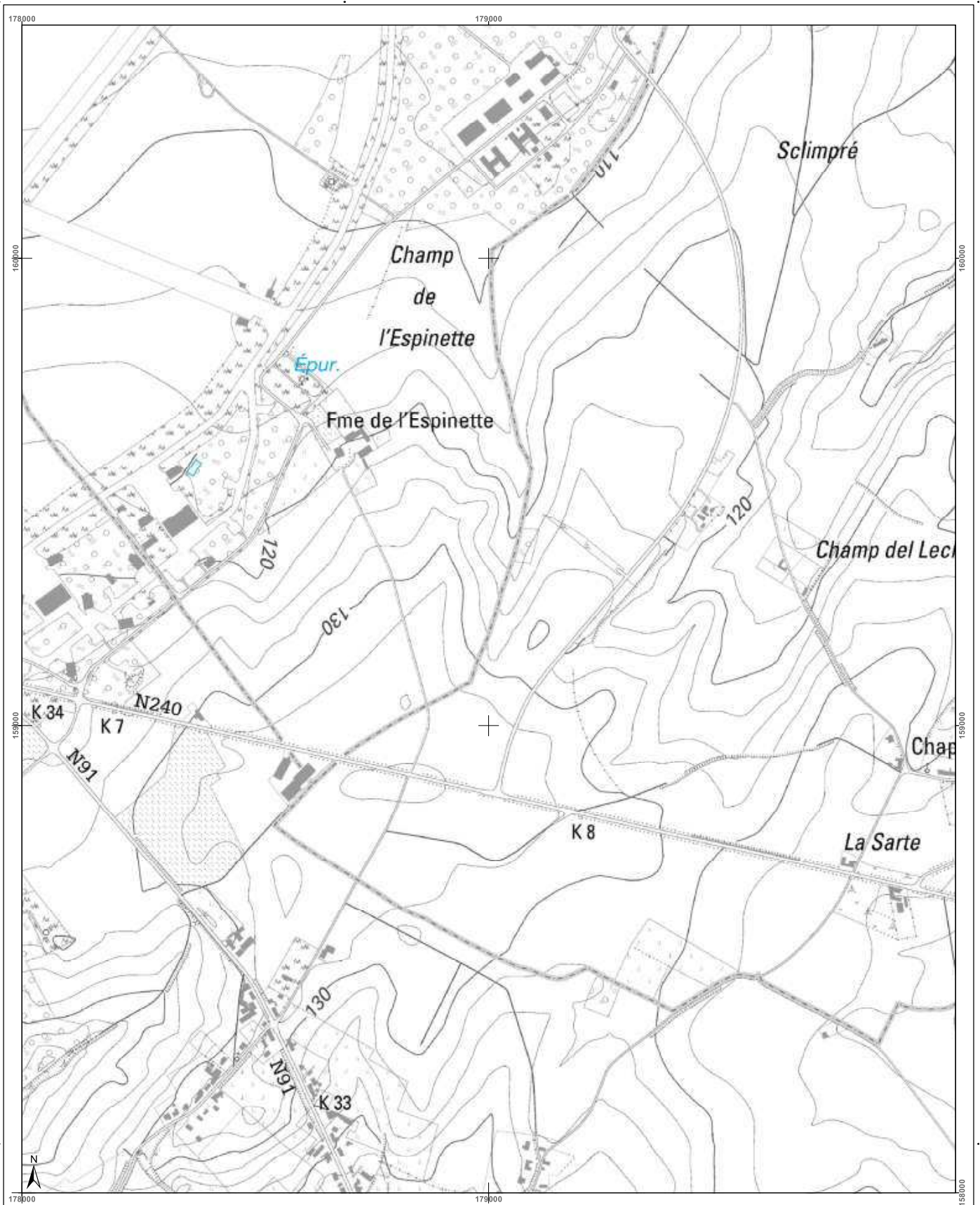

| | | | | | | | | | | | | | | | | | | | |
|--|--|---|---------|---------|---------|---------|---------|---------|---------|---------|---------|---------|---------|---------|--|--|---------|---------|---|
| <h3>Cartographie de l'aléa d'inondation</h3> <p>Vu pour être annexé à l'arrêté du Gouvernement wallon adoptant les cartographies des zones soumises à l'aléa d'inondation</p> <p>Pour le Gouvernement wallon, Le Ministre-Président de la Région wallonne,</p> <p>Ets DI RUPO</p> <p>Editer de 18 février 2021, version approuvée suite à l'enquête publique</p> <p>Cartographie dressée par le Service public de Wallonie - SPW ASNE - Direction des Cours d'Eau non navigables Cartographie réalisée sous la responsabilité du Groupe Transversal Inondations (GTI)</p> <p>Par délégation pour délivrance de copie conforme,</p> <p>http://geoportail.wallonie.be Contact : gpinondations@spw.wallonie.be</p> <p>Echelle : 1 / 10.000</p> <p>Planche IGN : 32/7s-e</p> | <h4>Légende</h4> <p>Valeur de l'aléa d'inondation par débordement (zone) Faible (jaune) Moyen (orange) Elevé (rouge)</p> <p>Valeur de l'aléa d'inondation par ruissellement (axe) Faible (jaune) Moyen (orange) Elevé (rouge)</p> <p>Zone d'immersion temporaire ou bassin d'orage (bleu hachuré)</p> <p>Cours d'eau (bleu)</p> <p>Plan d'eau (bleu clair)</p> <p>Font en plan : IGN Top100 © Institut géographique national - IGN - 110.000 - 2020 Système de projection : Lambert belge 1972</p> <p>En collaboration avec : UCL, IRE, IRE, IRE</p> | <h4>Planches IGN et communes</h4> <table border="1"> <tr> <td>32/6s-c</td> <td>32/6s-d</td> <td>32/7s-a</td> <td>32/7s-b</td> </tr> <tr> <td>32/6s-g</td> <td>32/6s-h</td> <td>32/7s-e</td> <td>32/7s-f</td> </tr> <tr> <td>40/2n-c</td> <td>40/2n-d</td> <td>40/3n-a</td> <td>40/3n-b</td> </tr> <tr> <td></td> <td></td> <td>40/3n-c</td> <td>40/3n-c</td> </tr> </table> <p>Beauvechain, Jodoigne, Incourt</p> | 32/6s-c | 32/6s-d | 32/7s-a | 32/7s-b | 32/6s-g | 32/6s-h | 32/7s-e | 32/7s-f | 40/2n-c | 40/2n-d | 40/3n-a | 40/3n-b | | | 40/3n-c | 40/3n-c | <h4>Districts et sous-bassins hydrographiques</h4> <p>Sous-bassins hydrographiques Limites communales</p> |
| 32/6s-c | 32/6s-d | 32/7s-a | 32/7s-b | | | | | | | | | | | | | | | | |
| 32/6s-g | 32/6s-h | 32/7s-e | 32/7s-f | | | | | | | | | | | | | | | | |
| 40/2n-c | 40/2n-d | 40/3n-a | 40/3n-b | | | | | | | | | | | | | | | | |
| | | 40/3n-c | 40/3n-c | | | | | | | | | | | | | | | | |

Belgisch Staatsblad d.d. 24-03-2021

http://www.emis.vito.be

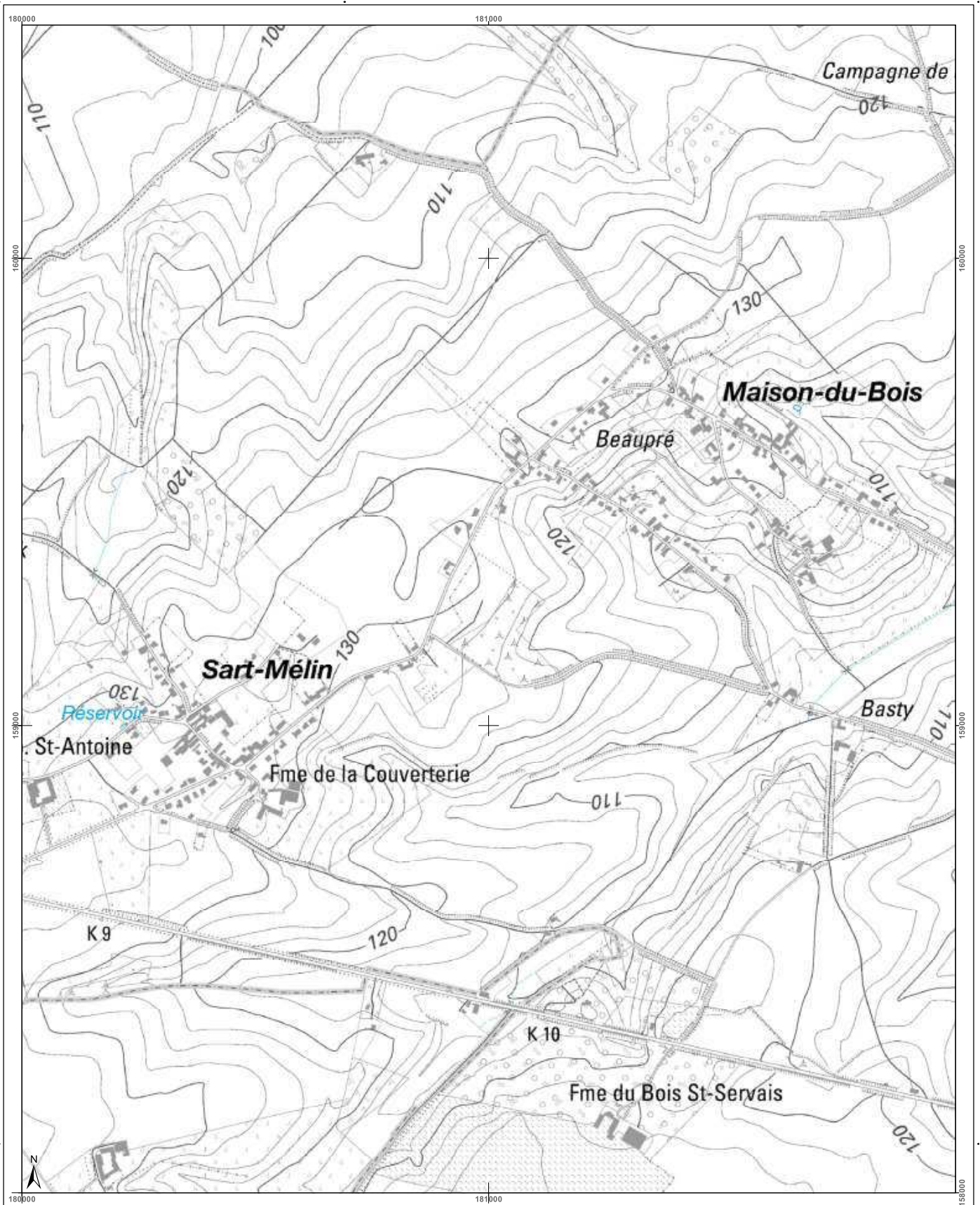

| | | | | | | | | | | | | | | | | | | | | | | | | | | | | | | | | | |
|---|---|--|--------|--------|--------|--------|--------|------------|--|--|--|--|--------|--------|--------|--------|--------|---------|--|--|--|--|--------|--------|--------|--------|--------|----------|--|--|--|--|---|
| <h3>Cartographie de l'aléa d'inondation</h3> <p>Vu pour être annexé à l'arrêté du Gouvernement wallon adoptant les cartographies des zones soumises à l'aléa d'inondation</p> <p>Par le Gouvernement wallon, Le Ministre-Président de la Région wallonne,</p> <p>Ets DI RUPO</p> <p>Edité le 18 février 2021, version approuvée suite à l'enquête publique</p> <p>Cartographie dressée par le Service public de Wallonie - SPW ASNE - Direction des Cours d'Eau non navigables Cartographie réalisée sous la responsabilité du Groupe Transversal Inondations (GTI)</p> <p>Par délégation pour délivrance de copie conforme,</p> <p>http://geoportail.wallonie.be Contact : gpinondations@spw.wallonie.be</p> <p>Echelle : 1 / 10.000</p> <p>Pianche IGN : 327s-1</p> | <h4>Légende</h4> <p>Valeur de l'aléa d'inondation par débordement (zone)</p> <p>Faible (jaune) Moyen (orange) Elevé (rouge)</p> <p>Valeur de l'aléa d'inondation par ruissellement (axe)</p> <p>Faible (jaune) Moyen (orange) Elevé (rouge)</p> <p>Zone d'immersion temporaire ou bassin d'orage (bleu hachuré)</p> <p>Cours d'eau (bleu) Plan d'eau (bleu clair)</p> <p>Font en plan : IGN Top100 © Institut géographique national - IGN - 110.000 - 2020 Système de projection : Lambert belge 1012</p> <p>En collaboration avec :</p> | <h4>Planches IGN et communes</h4> <table border="1"> <tr> <td>327s-d</td> <td>327s-a</td> <td>327s-b</td> <td>327s-c</td> <td>327s-e</td> </tr> <tr> <td colspan="5">Beuvechain</td> </tr> <tr> <td>327s-h</td> <td>327s-e</td> <td>327s-f</td> <td>327s-g</td> <td>327s-h</td> </tr> <tr> <td colspan="5">Incourt</td> </tr> <tr> <td>403n-d</td> <td>403n-a</td> <td>403n-b</td> <td>403n-c</td> <td>403n-d</td> </tr> <tr> <td colspan="5">Jodoigne</td> </tr> </table> | 327s-d | 327s-a | 327s-b | 327s-c | 327s-e | Beuvechain | | | | | 327s-h | 327s-e | 327s-f | 327s-g | 327s-h | Incourt | | | | | 403n-d | 403n-a | 403n-b | 403n-c | 403n-d | Jodoigne | | | | | <h4>Districts et sous-bassins hydrographiques</h4> <p>Sous-bassins hydrographiques Limites communales</p> |
| 327s-d | 327s-a | 327s-b | 327s-c | 327s-e | | | | | | | | | | | | | | | | | | | | | | | | | | | | | |
| Beuvechain | | | | | | | | | | | | | | | | | | | | | | | | | | | | | | | | | |
| 327s-h | 327s-e | 327s-f | 327s-g | 327s-h | | | | | | | | | | | | | | | | | | | | | | | | | | | | | |
| Incourt | | | | | | | | | | | | | | | | | | | | | | | | | | | | | | | | | |
| 403n-d | 403n-a | 403n-b | 403n-c | 403n-d | | | | | | | | | | | | | | | | | | | | | | | | | | | | | |
| Jodoigne | | | | | | | | | | | | | | | | | | | | | | | | | | | | | | | | | |

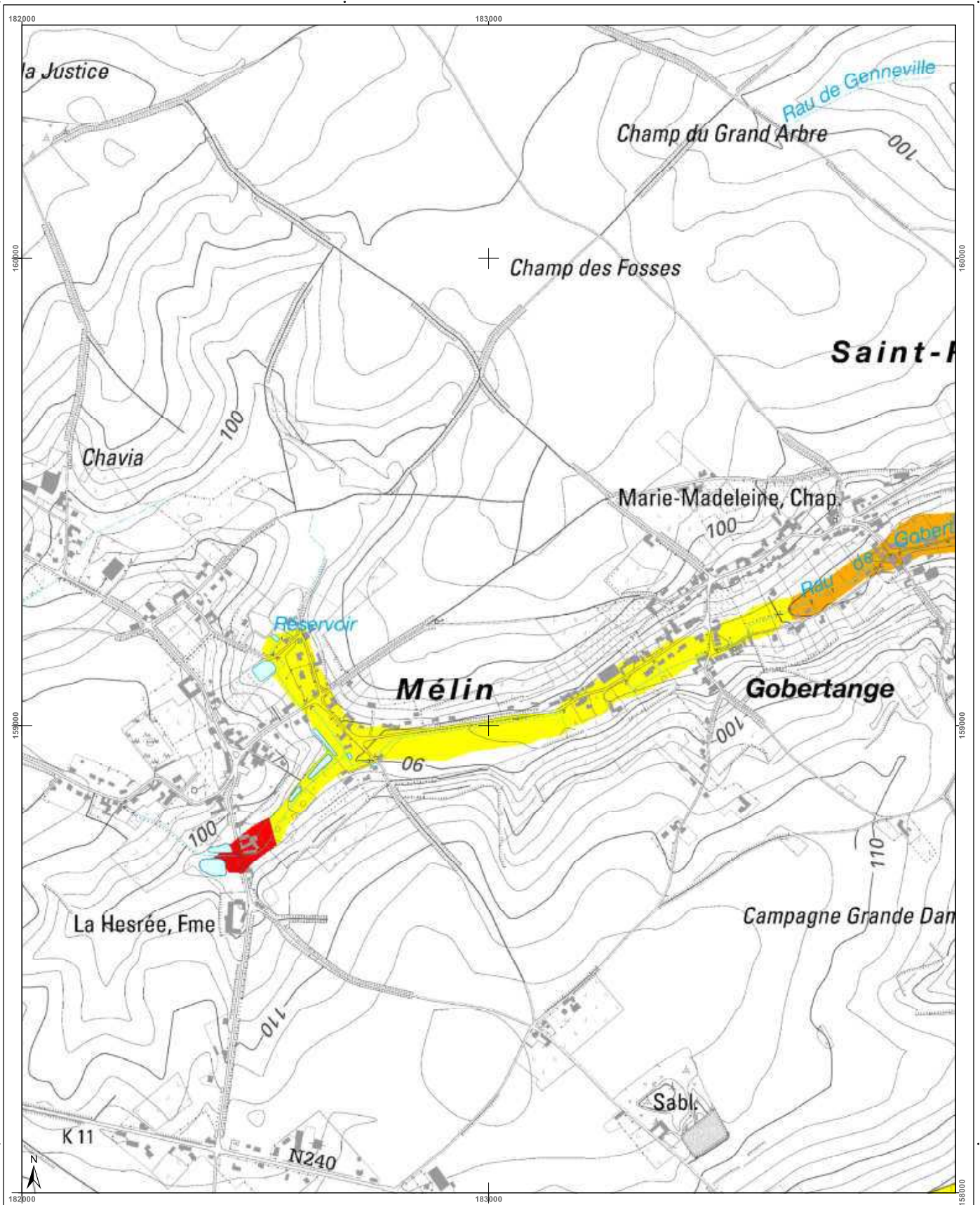

| | | | |
|--|---|---|---|
| <h3>Cartographie de l'aléa d'inondation</h3> <p>Vu pour être annexé à l'arrêté du Gouvernement wallon adoptant les cartographies des zones soumises à l'aléa d'inondation</p> <p>Pour le Gouvernement wallon, Le Ministre-Président de la Région wallonne,</p> <p>Ets DI RUPO</p> <p>Edité le 14 février 2021, version approuvée suite à l'enquête publique</p> <p>Cartographie dressée par le Service public de Wallonie - SPW ASNE - Direction des Cours d'Eau non navigables Cartographie réalisée sous la responsabilité du Groupe Transversal Inondations (GTI)</p> <p>Par délégation pour délivrance de copie conforme,</p> <p>http://geoportail.wallonie.be Contact : gti@ondations.spw.wallonie.be</p> <p>Echelle : 1 / 10.000</p> | <h3>Légende</h3> <p>Valeur de l'aléa d'inondation par débordement (zone)</p> <p>Faible (jaune) Moyen (orange) Elevé (rouge)</p> <p>Valeur de l'aléa d'inondation par ruissellement (axe)</p> <p>Faible (jaune) Moyen (orange) Elevé (rouge)</p> <p>Zone d'immersion temporaire ou bassin d'orage</p> <p>Cours d'eau Plan d'eau</p> <p>Point de repère IGN 10x10m © Institut géographique national - IGN - 110.000 - 2020 Système de projection : Lambert belge 1012</p> <p>En collaboration avec :</p> | <h3>Planches IGN et communes</h3> <p>Beuvechain (327s-a, 327s-b, 327s-c, 327s-d, 327s-e)</p> <p>Jodoigne (327s-f, 327s-g, 327s-h, 327s-i)</p> <p>Incourt (403n-a, 403n-b, 403n-c, 403n-d, 404n-a)</p> | <h3>Districts et sous-bassins hydrographiques</h3> <p>Sous-bassins hydrographiques Limites communales</p> |
|--|---|---|---|

Belgisch Staatsblad d.d. 24-03-2021

http://www.emis.vito.be

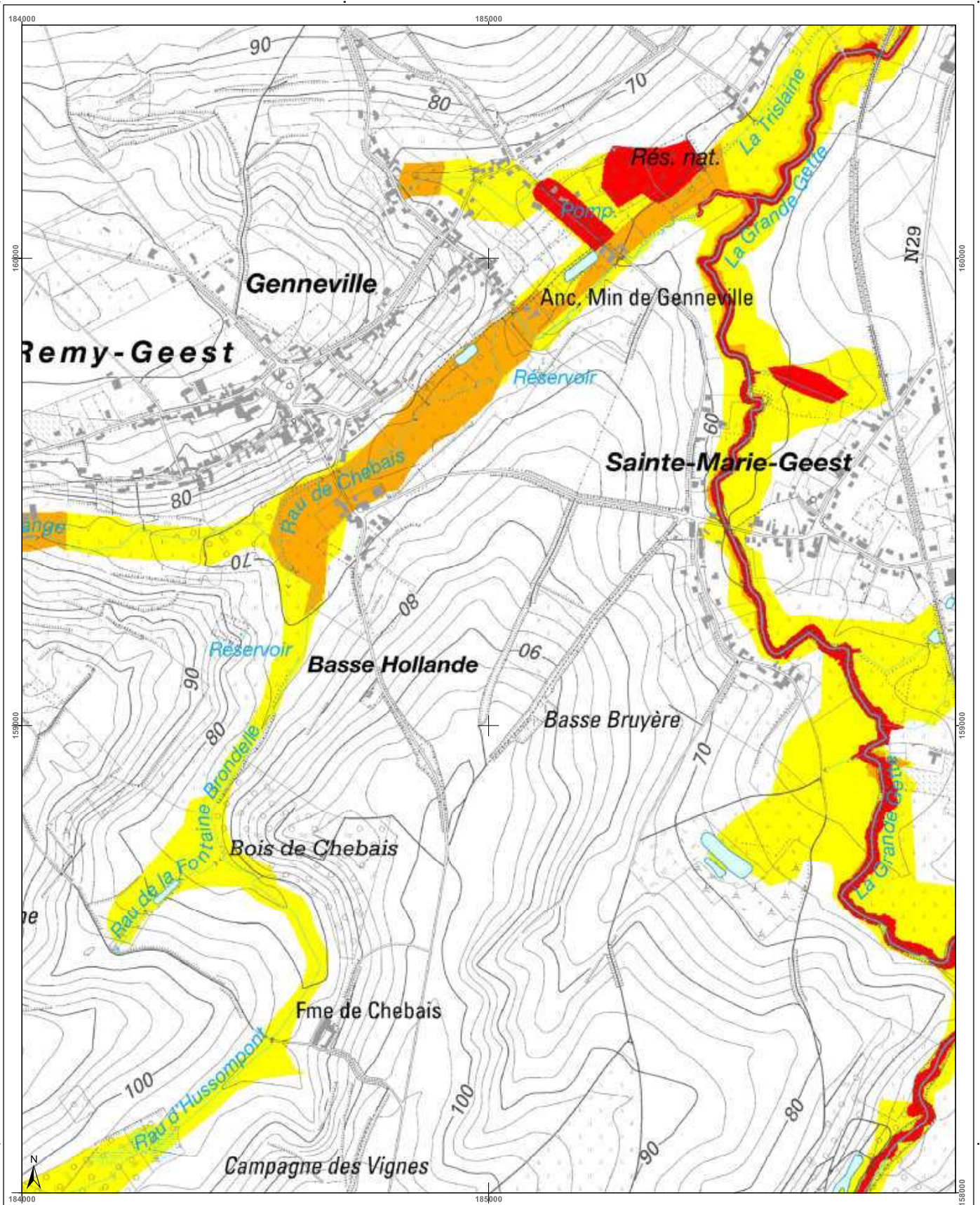

| | | | | | | | | | | | | | | | | | | | | | | | | | | | | | | | | | |
|--|--|--|--------|--------|--------|--------|--------|--------|--------|--------|--------|--------|--------|--------|--------|--------|--------|--------|--------|--------|--------|--------|--------|--------|--------|--------|--------|--------|--------|--------|--------|--------|--|
| <h3>Cartographie de l'aléa d'inondation</h3> <p>Vu pour être annexé à l'arrêté du Gouvernement wallon adoptant les cartographies des zones soumises à l'aléa d'inondation</p> <p>Pour le Gouvernement wallon, Le Ministre-Président de la Région wallonne,</p> <p>Ets DI RUPD</p> <p>Editer de 12 février 2021, version approuvée suite à l'enquête publique</p> <p>Cartographie dressée par le Service public de Wallonie - SPW ASNE - Direction des Cours d'Eau non navigables Cartographie actualisée sous la responsabilité du Groupe Transversal Inondations (GTI)</p> <p>Par délégation pour délivrance de copie conforme,</p> <p>http://geoportail.wallonie.be Contact : inondations@spw.wallonie.be</p> <p>Echelle : 1 / 10.000</p> <p>Planche IGN : 327s-h</p> | <h4>Légende</h4> <p>Valeur de l'aléa d'inondation par débordement (zone)</p> <p>Faible (jaune) Moyen (orange) Elevé (rouge)</p> <p>Valeur de l'aléa d'inondation par ruissellement (axe)</p> <p>Faible (jaune) Moyen (orange) Elevé (rouge)</p> <p>Zone d'immersion temporaire au bassin d'orage</p> <p>Cours d'eau Plan d'eau</p> <p>Font en plan : IGN Top100 © Institut géographique national - IGN - 110.000 - 2020 Système de projection : Lambert belge 1012</p> <p>En collaboration avec :</p> | <h4>Planches IGN et communes</h4> <table border="1"> <tr> <td>327s-b</td> <td>327s-c</td> <td>327s-d</td> <td>327s-e</td> <td>327s-f</td> <td>327s-g</td> <td>327s-h</td> <td>327s-i</td> <td>328s-a</td> <td>328s-b</td> </tr> <tr> <td>327s-f</td> <td>327s-g</td> <td>327s-h</td> <td>327s-i</td> <td>328s-e</td> <td>328s-f</td> <td>328s-g</td> <td>328s-h</td> <td>328s-i</td> <td>328s-j</td> </tr> <tr> <td>403n-b</td> <td>403n-c</td> <td>403n-d</td> <td>404n-a</td> <td>404n-b</td> <td>404n-c</td> <td>404n-d</td> <td>404n-e</td> <td>404n-f</td> <td>404n-g</td> </tr> </table> <p>Jodoigne</p> | 327s-b | 327s-c | 327s-d | 327s-e | 327s-f | 327s-g | 327s-h | 327s-i | 328s-a | 328s-b | 327s-f | 327s-g | 327s-h | 327s-i | 328s-e | 328s-f | 328s-g | 328s-h | 328s-i | 328s-j | 403n-b | 403n-c | 403n-d | 404n-a | 404n-b | 404n-c | 404n-d | 404n-e | 404n-f | 404n-g | <h4>Districts et sous-bassins hydrographiques</h4> <p>Sous-bassins hydrographiques</p> <p>Limites communales</p> |
| 327s-b | 327s-c | 327s-d | 327s-e | 327s-f | 327s-g | 327s-h | 327s-i | 328s-a | 328s-b | | | | | | | | | | | | | | | | | | | | | | | | |
| 327s-f | 327s-g | 327s-h | 327s-i | 328s-e | 328s-f | 328s-g | 328s-h | 328s-i | 328s-j | | | | | | | | | | | | | | | | | | | | | | | | |
| 403n-b | 403n-c | 403n-d | 404n-a | 404n-b | 404n-c | 404n-d | 404n-e | 404n-f | 404n-g | | | | | | | | | | | | | | | | | | | | | | | | |

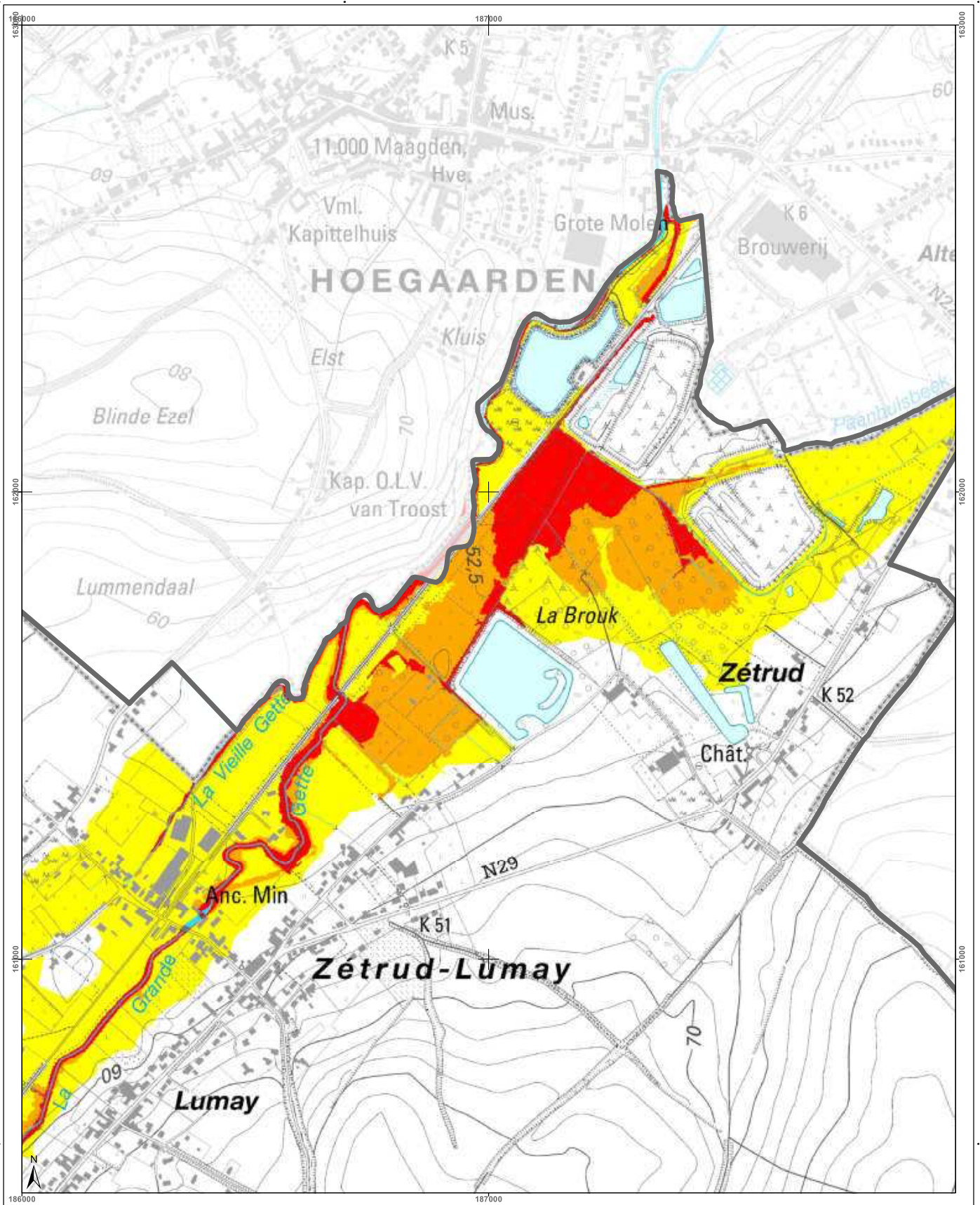

| | | | |
|--|---|---|---|
| <h3>Cartographie de l'aléa d'inondation</h3> <p>Vu pour être annexé à l'arrêté du Gouvernement wallon adoptant les cartographies des zones soumises à l'aléa d'inondation</p> <p>Pour le Gouvernement wallon, Le Ministre-Président de la Région wallonne,</p> <p>Ets DI RUPO</p> <p>Editer de 18 février 2021, version approuvée suite à l'enquête publique</p> <p>Cartographie dressée par le Service public de Wallonie - SPW ASNE - Direction des Cours d'Eau non navigables Cartographie réalisée sous la responsabilité du Groupe Transversal Inondations (GTI)</p> <p>Par délégation pour délivrance de copie conforme.</p> <p>http://geoportail.wallonie.be Contact : g.inondations@spw.wallonie.be</p> <p>Echelle : 1 / 10.000</p> <p>Planche IGN : 32/8s-a</p> | <h3>Légende</h3> <p>Valeur de l'aléa d'inondation par débordement (zone)</p> <p>Faible (jaune) Moyen (orange) Elevé (rouge)</p> <p>Valeur de l'aléa d'inondation par ruissellement (axe)</p> <p>Faible (jaune) Moyen (orange) Elevé (rouge)</p> <p>Zone d'immersion temporaire ou bassin d'orage</p> <p>Cours d'eau Plan d'eau</p> <p>Font en open - IGN Top 100 © Institut géographique national - IGN - 110.000 - 2020 Système de projection : Lambert belge 1972</p> <p>En collaboration avec :</p> | <h3>Planches IGN et communes</h3> <p>Jodoigne</p> | <h3>Districts et sous-bassins hydrographiques</h3> <p>Sous-bassins hydrographiques Limites communales</p> |
|--|---|---|---|

Belgisch Staatsblad d.d. 24-03-2021

http://www.emis.vito.be

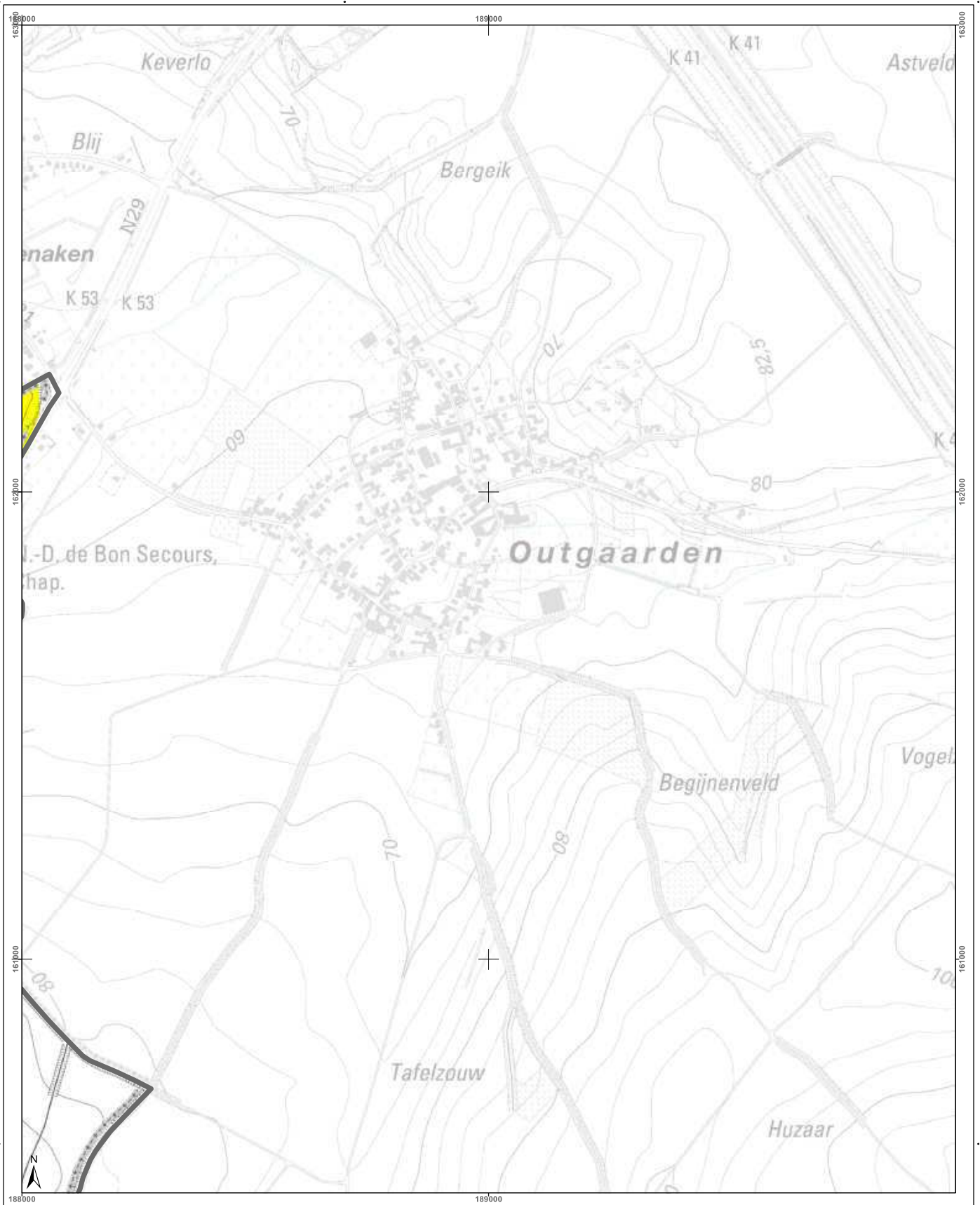

| | | | |
|---|--|---|--|
| <h3>Cartographie de l'aléa d'inondation</h3> <p>Vu pour être annexé à l'arrêté du Gouvernement wallon adoptant les cartographies des zones soumises à l'aléa d'inondation</p> <p>Pour le Gouvernement wallon, Le Ministre-Président de la Région wallonne,</p> <p>Ets DI RUPO</p> <p>Edité le 18 février 2021, version approuvée suite à l'enquête publique</p> <p>Cartographie dressée par le Service public de Wallonie - SPW ASNE - Direction des Cours d'Eau non navigables Cartographie réalisée sous la responsabilité du Groupe Transversal Inondations (GTI)</p> <p>Par délégation pour délivrance de copie conforme,</p> <p>http://geoportail.wallonie.be Contact : g.inondations@spw.wallonie.be</p> <p>Echelle : 1 / 10.000</p> <p>Planche IGN : 32/8s-b</p> | <h3>Légende</h3> <p>Valeur de l'aléa d'inondation par débordement (zone)</p> <p>Faible (jaune) Moyen (orange) Elevé (rouge)</p> <p>Valeur de l'aléa d'inondation par ruissellement (axe)</p> <p>Faible (jaune) Moyen (orange) Elevé (rouge)</p> <p>Zone d'immersion temporaire ou bassin d'orage (bleu hachuré)</p> <p>Cours d'eau (bleu) Plan d'eau (bleu clair)</p> <p>Font en plan : IGN Top 100 © Institut géographique national - IGN - 110 000 - 2020 Système de projection : Lambert belge 1012</p> <p>En collaboration avec :</p> | <h3>Planches IGN et communes</h3> <p>Jodoigne (32/8s-h, 32/8s-e, 32/8s-d)</p> <p>Hélocine (32/8s-a, 32/8s-b, 32/8s-c)</p> | <h3>Districts et sous-bassins hydrographiques</h3> <p>ESCAUT MEUSE SEINE RHIN</p> <p>Sous-bassin hydrographique Limites communales</p> |
|---|--|---|--|

Belgisch Staatsblad d.d. 24-03-2021

http://www.emis.vito.be

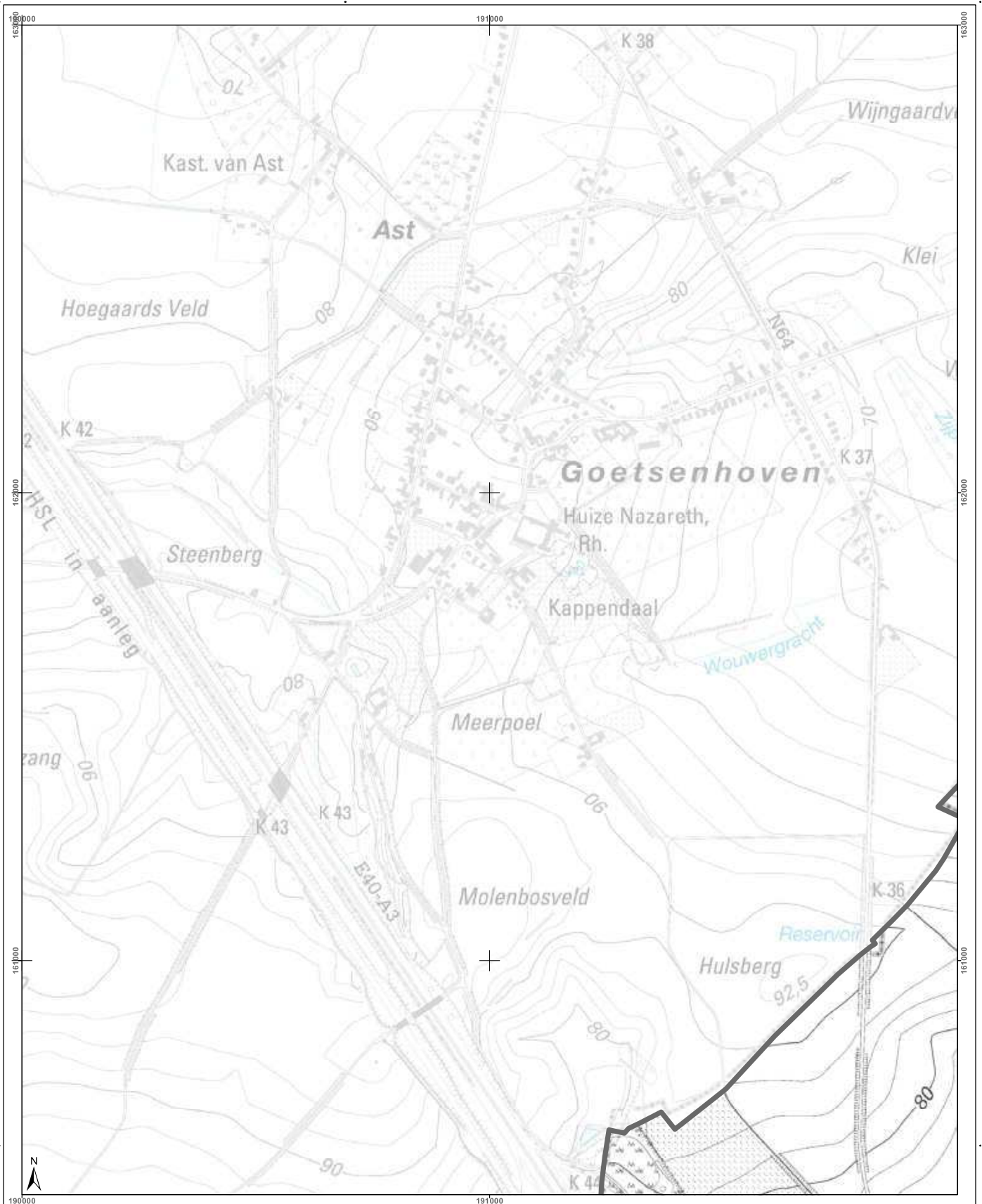

| | | | |
|---|--|-----------------------------------|---|
| <h3>Cartographie de l'aléa d'inondation</h3> <p>Vu pour être annexé à l'arrêté du Gouvernement wallon adoptant les cartographies des zones soumises à l'aléa d'inondation</p> <p>Par le Gouvernement wallon, Le Ministre Président de la Wallonie,</p> <p>Ets DI RUPO</p> <p>Edité le 12 février 2021, version approuvée suite à l'enquête publique</p> <p>Cartographie dressée par le Service public de Wallonie - SPW ASNE - Direction des Cours d'Eau non navigables Cartographie réalisée sous la responsabilité du Groupe Transversal Inondations (GTI)</p> <p>Par délégation pour délivrance de copie conforme,</p> <p>http://geoportail.wallonie.be Contact : g.inondations@spw.wallonie.be</p> <p>Echelle : 1 / 10.000</p> <p>Planche IGN : 32/8s-c</p> | <h3>Légende</h3> <p>Valeur de l'aléa d'inondation par débordement (zone)</p> <p>Faible (jaune) Moyen (orange) Elevé (rouge)</p> <p>Valeur de l'aléa d'inondation par ruissellement (axe)</p> <p>Faible (jaune) Moyen (orange) Elevé (rouge)</p> <p>Zone d'immersion temporaire ou bassin d'orage</p> <p>Cours d'eau Plan d'eau</p> <p>Font en plan : IGN Top 100 © Institut géographique national - IGN - 1/10.000 - 2020 Système de projection : Lambert belge 1972</p> <p>En collaboration avec :</p> | <h3>Planches IGN et communes</h3> | <h3>Districts et sous-bassins hydrographiques</h3> <p>Limite communales</p> |
|---|--|-----------------------------------|---|

Belgisch Staatsblad d.d. 24-03-2021

http://www.emis.vito.be

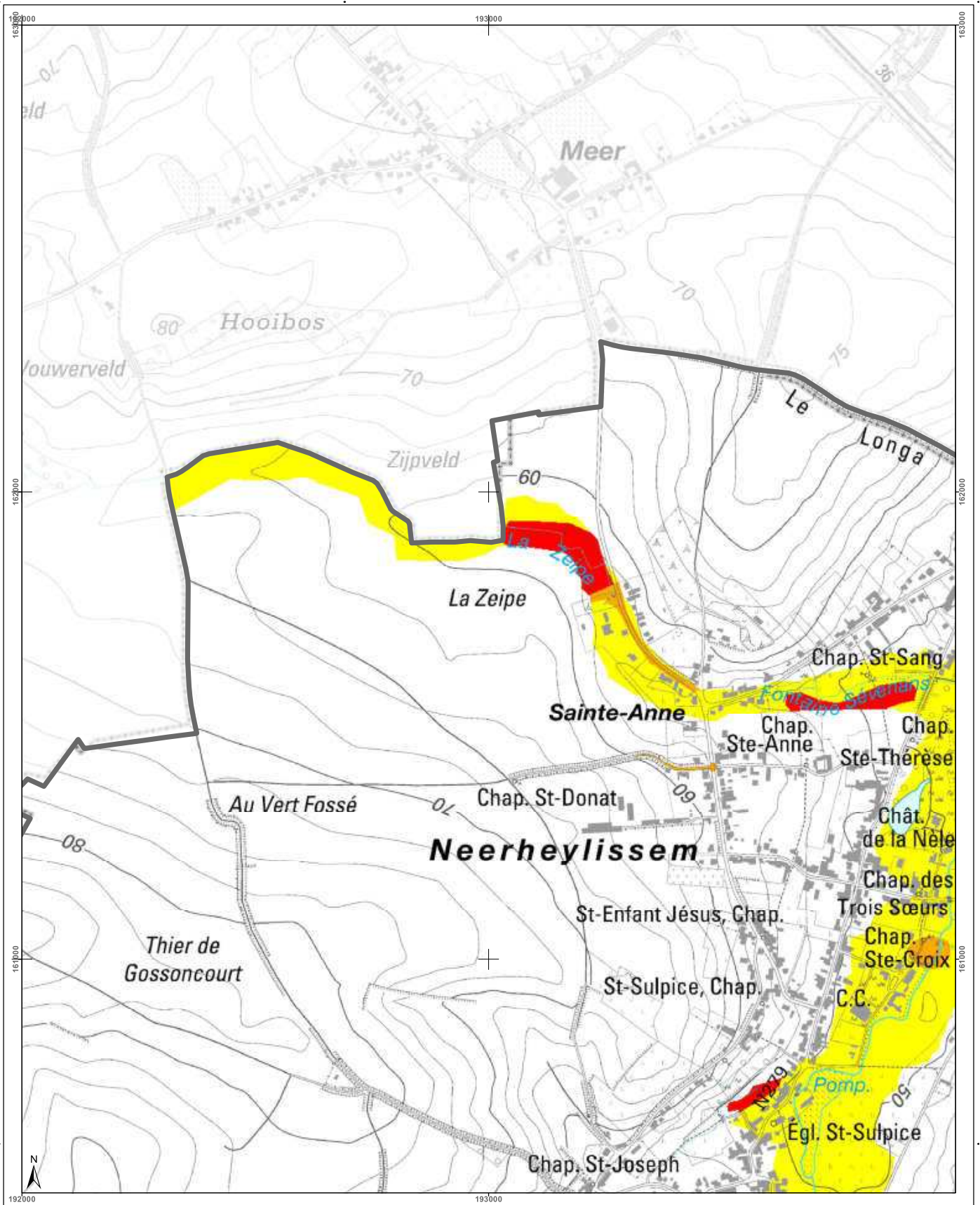

| | | | |
|---|--|-----------------------------------|--|
| <h3>Cartographie de l'aléa d'inondation</h3> <p>Vu pour être annexé à l'arrêté du Gouvernement wallon adoptant les cartographies des zones soumises à l'aléa d'inondation</p> <p>Pour le Gouvernement wallon, Le Ministre-Président de la Région wallonne,</p> <p>Ets DI RUPO</p> <p>Editeur de 18 février 2021, version approuvée suite à l'enquête publique</p> <p>Cartographie dressée par le Service public de Wallonie - SPW ASNE - Direction des Cours d'Eau non navigables Cartographie réalisée sous la responsabilité du Groupe Transversal Inondations (GTI)</p> <p>Par délégation pour délivrance de copie conforme,</p> <p>http://geoportail.wallonie.be Contact : g_inondations@spw.wallonie.be</p> <p>Echelle : 1 / 10.000</p> <p>Planche IGN : 32/8s-d</p> | <h3>Légende</h3> <p>Valeur de l'aléa d'inondation par débordement (zone)</p> <p>Faible (jaune) Moyen (orange) Elevé (rouge)</p> <p>Valeur de l'aléa d'inondation par ruissellement (axe)</p> <p>Faible (jaune) Moyen (orange) Elevé (rouge)</p> <p>Zone d'immersion temporaire ou bassin d'orage</p> <p>Cours d'eau Plan d'eau</p> <p>Fond de plan : IGN Top 100 © Institut géographique national - IGN - 1100.000 - 2020 Système de projection : Lambert belge 1972</p> <p>En collaboration avec :</p> | <h3>Planches IGN et communes</h3> | <h3>Districts et sous-bassins hydrographiques</h3> <p>Sous-bassins hydrographiques</p> <p>Limites communales</p> |
|---|--|-----------------------------------|--|

Belgisch Staatsblad d.d. 24-03-2021

http://www.emis.vito.be

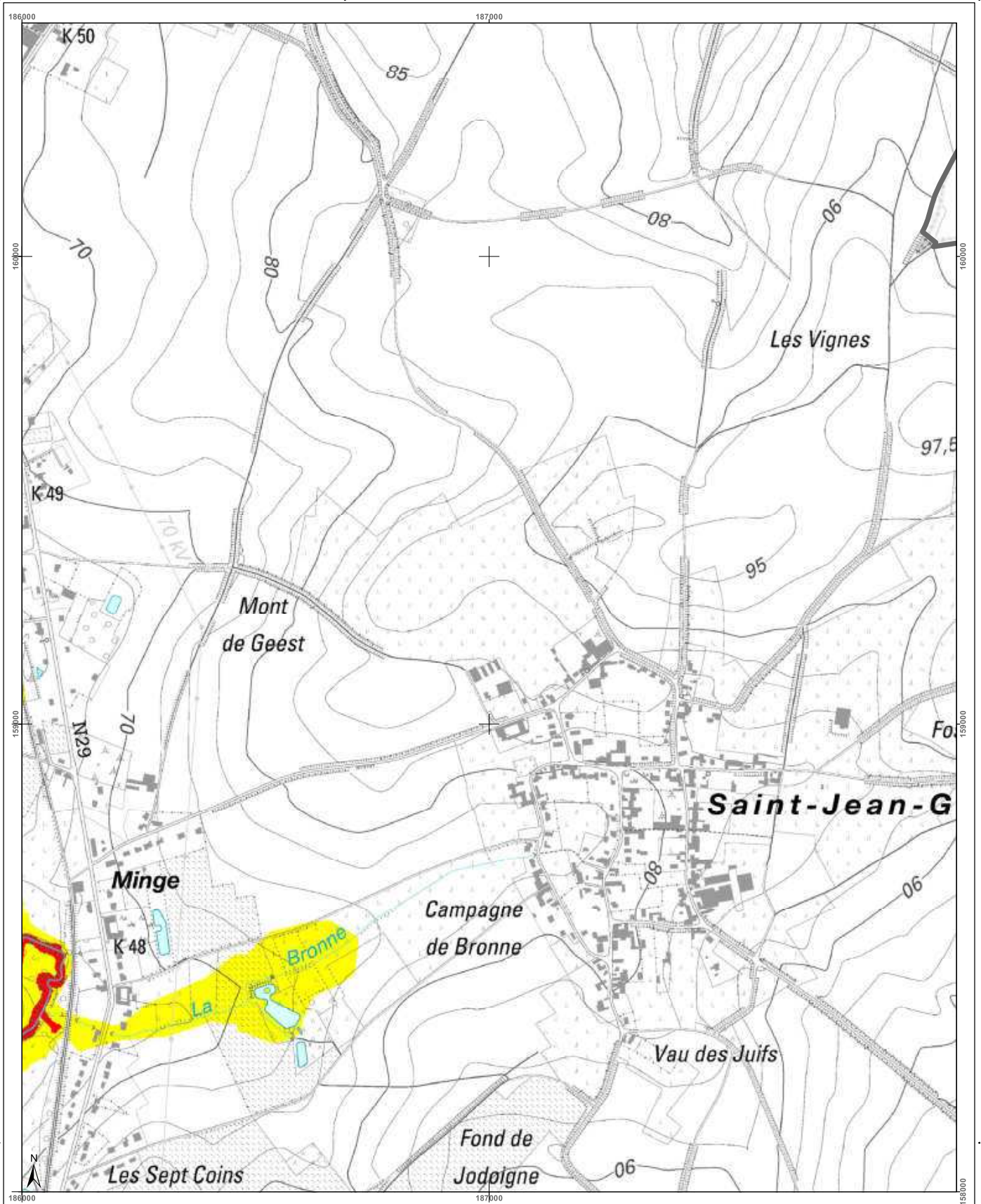

| | | | |
|---|---|---|---|
| <h3>Cartographie de l'aléa d'inondation</h3> <p>Vu pour être annexé à l'arrêté du Gouvernement wallon adoptant les cartographies des zones soumises à l'aléa d'inondation</p> <p>Par le Gouvernement wallon, Le Ministre-Président de la Région wallonne,</p> <p>Ets DI RUPO</p> <p>Editer de 18 février 2021, version approuvée suite à l'enquête publique</p> <p>Cartographie dressée par le Service public de Wallonie - SPW ASNE - Direction des Cours d'Eau non navigables Cartographie réalisée sous la responsabilité du Groupe Transversal Inondations (GTI)</p> <p>Par délégation pour délivrance de copie conforme,</p> <p>http://geoportail.wallonie.be Contact : g.inondations@spw.wallonie.be</p> <p>Echelle : 1 / 10.000</p> <p>Planche IGN : 32/8s-e</p> | <h4>Légende</h4> <p>Valeur de l'aléa d'inondation par débordement (zone)</p> <p>Faible (jaune) Moyen (orange) Elevé (rouge)</p> <p>Valeur de l'aléa d'inondation par ruissellement (axe)</p> <p>Faible (jaune) Moyen (orange) Elevé (rouge)</p> <p>Zone d'immersion temporaire ou bassin d'orage</p> <p>Cours d'eau Plan d'eau</p> <p>Font en open - IGN Top 100 © Institut géographique national - IGN - 110 000 - 2020 Système de projection : Lambert 1972</p> <p>En collaboration avec :</p> | <h4>Planches IGN et communes</h4> <p>Jodoigne</p> | <h4>Districts et sous-bassins hydrographiques</h4> <p>Sous-bassin hydrographique Limites communales</p> |
|---|---|---|---|

Belgisch Staatsblad d.d. 24-03-2021

http://www.emis.vito.be

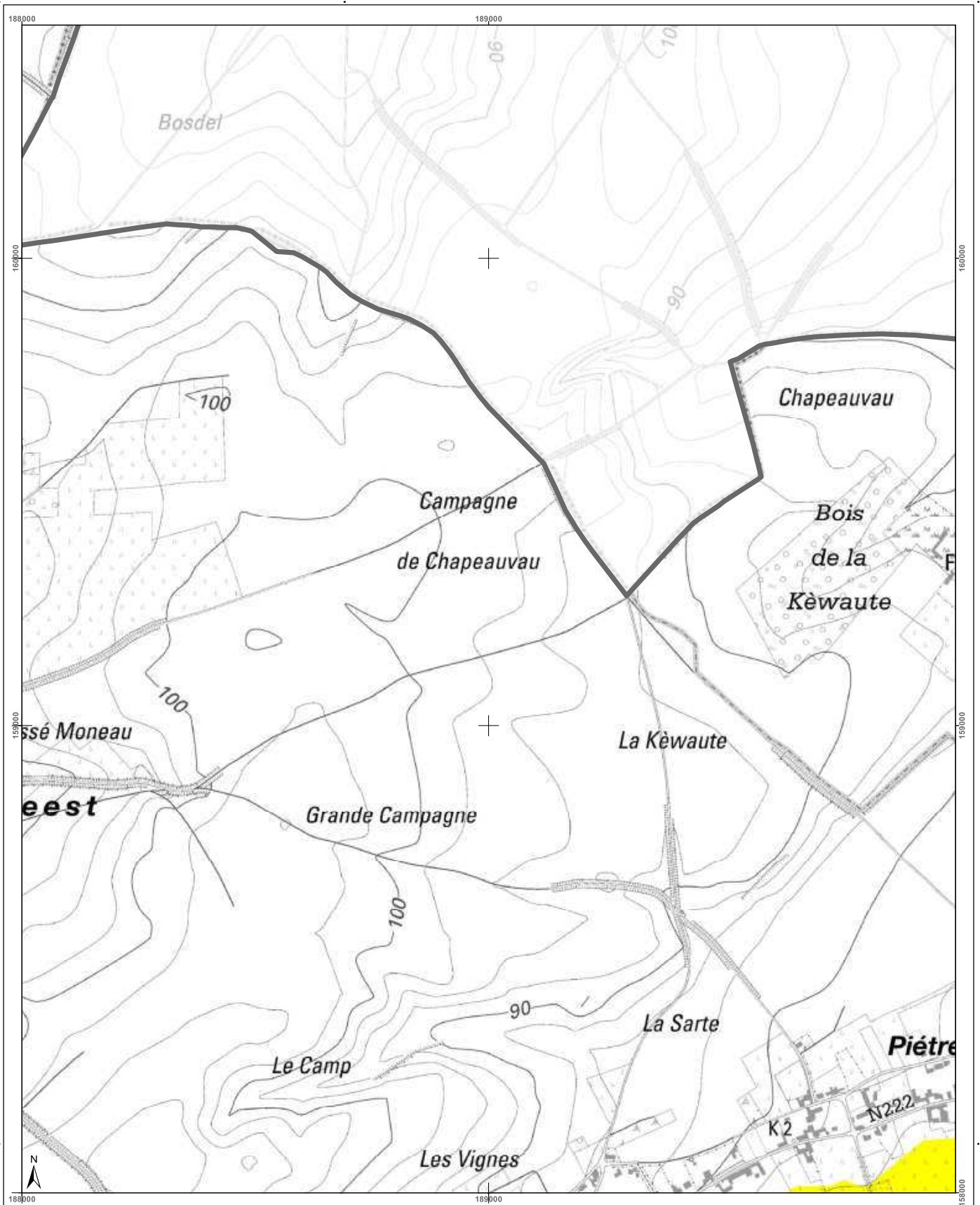

| | | | |
|--|---|-----------------------------------|--|
| <h3>Cartographie de l'aléa d'inondation</h3> <p>Vu pour être annexé à l'arrêté du Gouvernement wallon adoptant les cartographies des zones soumises à l'aléa d'inondation</p> <p>Pour le Gouvernement wallon, Le Ministre-Président de la Région wallonne,</p> <p>Ets DI RUPO</p> <p>Editer de 18 février 2021, version approuvée suite à l'enquête publique</p> <p>Cartographie dressée par le Service public de Wallonie - SPW ASNE - Direction des Cours d'Eau non navigables Cartographie réalisée sous la responsabilité du Groupe Transversal Inondations (GTI)</p> <p>Par délégation pour délivrance de copie conforme,</p> <p>http://geoportail.wallonie.be Contact : g.inondations@spw.wallonie.be</p> <p>Echelle : 1 / 10.000</p> <p>Pianche IGN : 32/8s-1</p> | <h3>Légende</h3> <p>Valeur de l'aléa d'inondation par débordement (zone)</p> <p>Faible (jaune) Moyen (orange) Elevé (rouge)</p> <p>Valeur de l'aléa d'inondation par ruissellement (axe)</p> <p>Faible (jaune) Moyen (orange) Elevé (rouge)</p> <p>Zone d'immersion temporaire ou bassin d'orage</p> <p>Cours d'eau Plan d'eau</p> <p>Font en plan : IGN Top100 © Institut géographique national - IGN - 1/10.000 - 2020 Système de projection : Lambert belge 1012</p> <p>En collaboration avec :</p> | <h3>Pianches IGN et communes</h3> | <h3>Districts et sous-bassins hydrographiques</h3> <p>Limites communales</p> |
|--|---|-----------------------------------|--|

Belgisch Staatsblad d.d. 24-03-2021

http://www.emis.vito.be

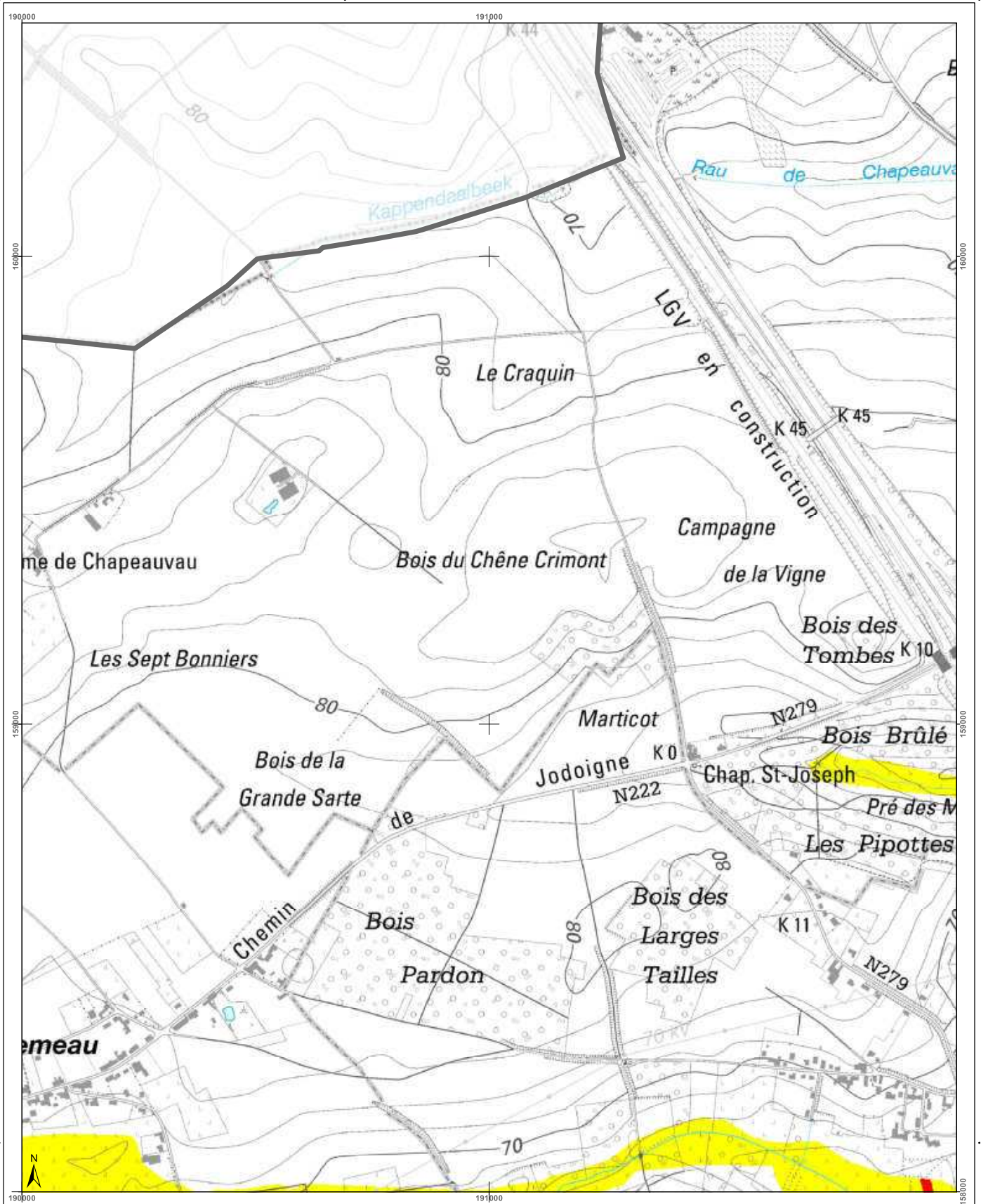

| | | | | | |
|--|--|--|--|---|---|
| <h3>Cartographie de l'aléa d'inondation</h3> <p>Vu pour être annexé à l'arrêté du Gouvernement wallon adoptant les cartographies des zones soumises à l'aléa d'inondation</p> <p>Pour le Gouvernement wallon, Le Ministre-Président de la Région wallonne,</p> <p>Ets DI RUPO</p> <p>Edité le 18 février 2021, version approuvée suite à l'enquête publique</p> <p>Cartographie dressée par le Service public de Wallonie - SPW ASNE - Direction des Cours d'Eau non navigables Cartographie réalisée sous la responsabilité du Groupe Transversal Inondations (GTI)</p> <p>Par délégation pour délivrance de copie conforme, © Institut géographique national - IGN - 1110 200 - 2020 Système de projection: Lambert belge 1972</p> <p>En collaboration avec: </p> <p>Echelle : 1 / 10.000</p> <p>Planche IGN : 32/8s-g</p> | | | <h4>Légende</h4> <p>Valeur de l'aléa d'inondation par débordement (zone)</p> <p>Faible (jaune) Moyen (orange) Elevé (rouge)</p> <p>Valeur de l'aléa d'inondation par ruissellement (axe)</p> <p>Faible (jaune) Moyen (orange) Elevé (rouge)</p> <p> Zone d'immersion temporaire ou bassin d'orage</p> <p> Cours d'eau Plan d'eau</p> | <h4>Planches IGN et communes</h4> <p>Hélocine</p> <p>Jodoigne</p> | <h4>Districts et sous-bassins hydrographiques</h4> <p>ESCAUT MEUSE SEINE RHIN</p> <p>Districts et sous-bassins hydrographiques Limites communales</p> |
|--|--|--|--|---|---|

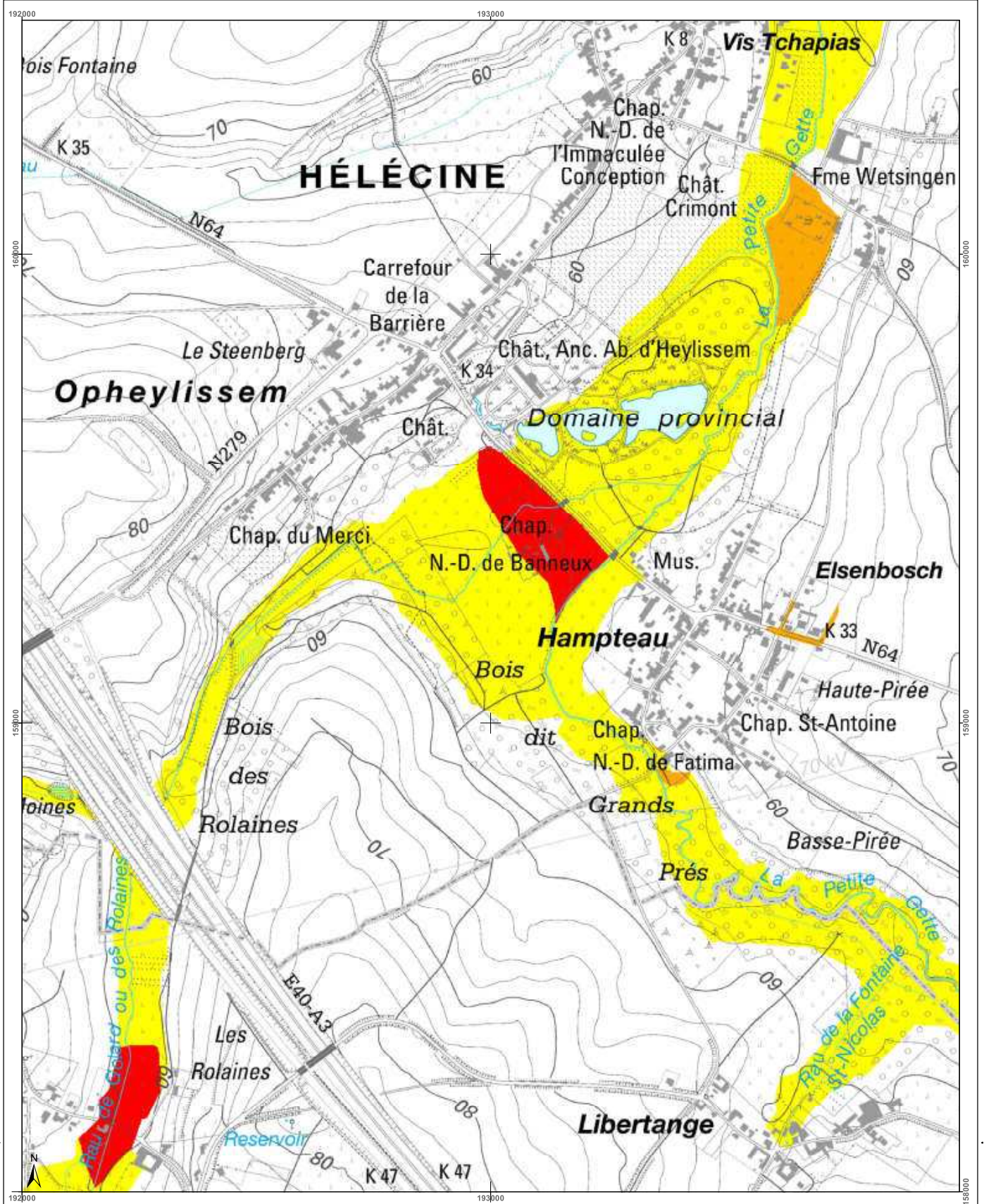

| | | | | | |
|--|--|--|---|--|--|
| <h3>Cartographie de l'aléa d'inondation</h3> <p>Vu pour être annexé à l'arrêté du Gouvernement wallon adoptant les cartographies des zones soumises à l'aléa d'inondation</p> <p>Pour le Gouvernement wallon, Le Ministre-Président de la Région wallonne,</p> <p>Etsi Di RUPD</p> <p>Editer de 18 février 2021, version approuvée suite à enquête publique</p> <p>Cartographie dressée par le Service public de Wallonie - SPW ASNE - Direction des Cours d'Eau non navigables Cartographie réalisée sous la responsabilité du Groupe Intercommunal Inondations (GII)</p> <p>Par délégation pour délivrance de copie conforme.</p> <p>Service public de Wallonie - SPW</p> <p>Point de plan : IGN Top100 © Institut géographique national - IGN - 110 000 - 2020 Système de projection : Lambert belge 1012</p> <p>En collaboration avec :</p> <p>UCL</p> <p>http://geoportail.wallonie.be Contact : gii@ondations.spw.wallonie.be</p> <p>Echelle : 1 / 10.000</p> <p>Planche IGN : 32/8s-h</p> | | | <h4>Légende</h4> <p>Valeur de l'aléa d'inondation par débordement (zone)</p> <p>Faible (jaune) Moyen (orange) Elevé (rouge)</p> <p>Valeur de l'aléa d'inondation par ruissellement (axe)</p> <p>Faible (jaune) Moyen (orange) Elevé (rouge)</p> <p>Zone d'immersion temporaire ou bassin d'orage</p> <p>Cours d'eau</p> | <h4>Planches IGN et communes</h4> <p>Hélocine</p> <p>Lincent</p> | <h4>Districts et sous-bassins hydrographiques</h4> <p>ESCAUT</p> <p>MEUSE</p> <p>SEINE</p> <p>RHIN</p> <p>Sous-bassins hydrographiques</p> <p>Limites communales</p> |
|--|--|--|---|--|--|

Belgisch Staatsblad d.d. 24-03-2021

http://www.emis.vito.be



Belgisch Staatsblad d.d. 24-03-2021

http://www.emis.vito.be

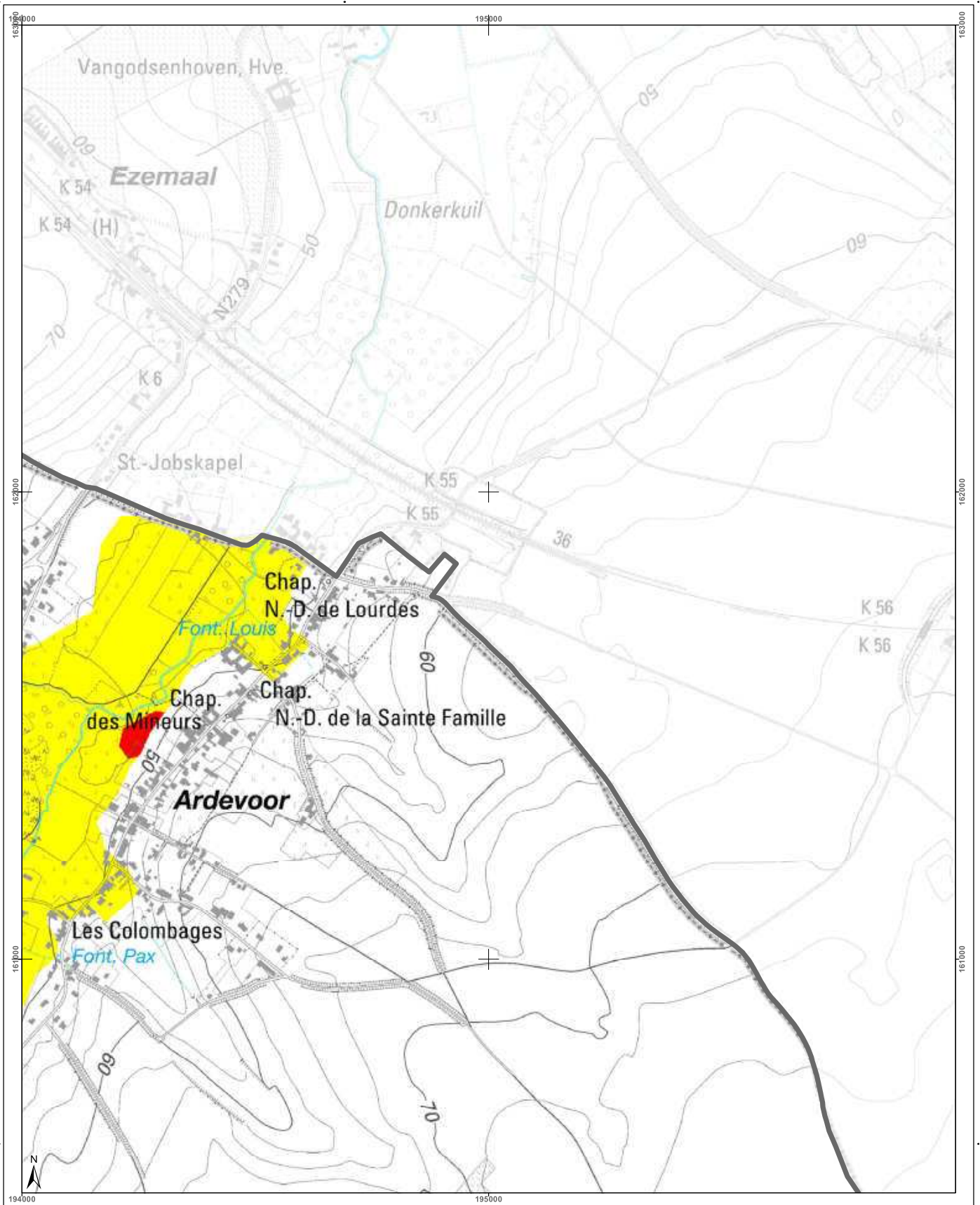

| | | | |
|---|---|---|--|
| <h3>Cartographie de l'aléa d'inondation</h3> <p>Vu pour être annexé à l'arrêté du Gouvernement wallon adoptant les cartographies des zones soumises à l'aléa d'inondation</p> <p>Par le Gouvernement wallon, Le Ministre Président de la Région wallonne,</p> <p>Ets DI RUPO</p> <p>Edité le 12 février 2021, version approuvée suite à l'enquête publique</p> <p>Cartographie dressée par le Service public de Wallonie SPW ASNE - Direction des Cours d'Eau non navigables Cartographie réalisée sous la responsabilité du Groupe Transversal Inondations (GTI)</p> <p>Par délégation pour délivrance de copie conforme,</p> <p>Font en plan : IGN Top100 © Institut géographique national - IGN - 1110 200 - 2020 Système de projection : Lambert belge 1972</p> <p>En collaboration avec:</p> <p>http://geoportail.wallonie.be http://inondations@spw.wallonie.be</p> <p>Echelle : 1 / 10.000</p> <p>Planche IGN : 33/5s-a</p> | <h3>Légende</h3> <p>Valeur de l'aléa d'inondation par débordement (zone)</p> <p>Faible (jaune) Moyen (orange) Elevé (rouge)</p> <p>Valeur de l'aléa d'inondation par ruissellement (axe)</p> <p>Faible (jaune) Moyen (orange) Elevé (rouge)</p> <p>Zone d'immersion temporaire ou bassin d'orage</p> <p>Cours d'eau Plan d'eau</p> | <h3>Planches IGN et communes</h3> <p>Hélécine</p> | <h3>Districts et sous-bassins hydrographiques</h3> <p>ESCAUT MEUSE SEINE RHIN</p> <p>Sous-bassins hydrographiques Limites communales</p> |
|---|---|---|--|

Belgisch Staatsblad d.d. 24-03-2021

http://www.emis.vito.be

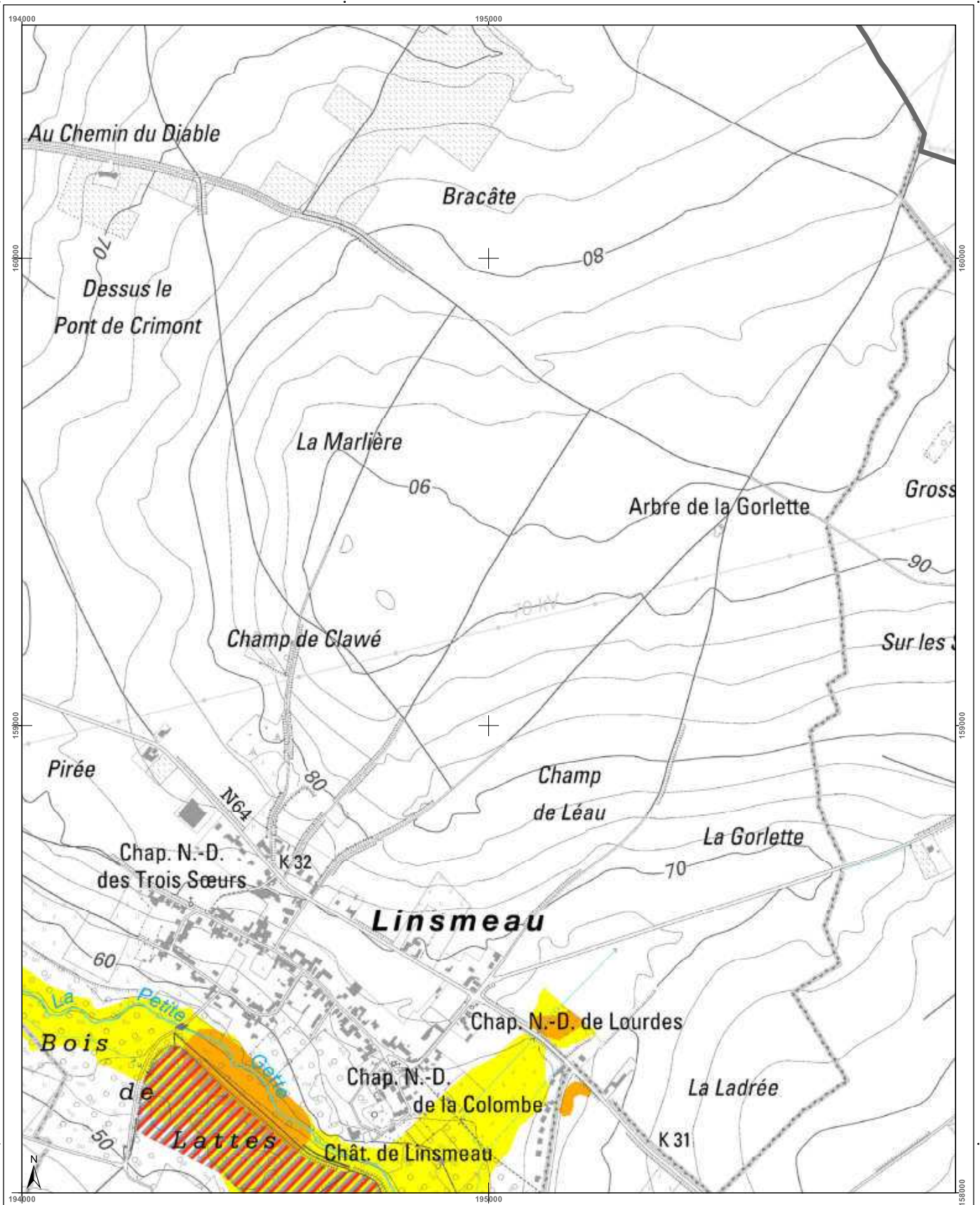

| | | | |
|--|---|-----------------------------------|--|
| <h3>Cartographie de l'aléa d'inondation</h3> <p>Vu pour être annexé à l'arrêté du Gouvernement wallon adoptant les cartographies des zones soumises à l'aléa d'inondation</p> <p>Pour le Gouvernement wallon, Le Ministre-Président de la Région wallonne,</p> <p>Ets DI RUPO</p> <p>Editeur de 18 février 2021, version approuvée suite à l'enquête publique</p> <p>Cartographie dressée par le Service public de Wallonie - SPW ASNE - Direction des Cours d'Eau non navigables Cartographie réalisée sous la responsabilité du Groupe Transversal Inondations (GTI)</p> <p>Par délégation pour délivrance de copie conforme,</p> <p>http://geoportail.wallonie.be Contact : gti@ondations.spw.wallonie.be http://ondations.spw.wallonie.be</p> <p>Echelle : 1 / 10.000</p> <p>Planche IGN : 33/5s-e</p> | <h3>Légende</h3> <p>Valeur de l'aléa d'inondation par débordement (zone)</p> <p>Faible (jaune) Moyen (orange) Elevé (rouge)</p> <p>Valeur de l'aléa d'inondation par ruissellement (axe)</p> <p>Faible (jaune) Moyen (orange) Elevé (rouge)</p> <p>Zone d'immersion temporaire ou bassin d'orage (hachuré)</p> <p>Cours d'eau (bleu) Plan d'eau (bleu clair)</p> <p>Point de plan : IGN Top100 © Institut géographique national - IGN - 110 000 - 2020 Système de projection : Lambert belge 1012</p> <p>En collaboration avec :</p> | <h3>Planches IGN et communes</h3> | <h3>Districts et sous-bassins hydrographiques</h3> <p>ESCAUT MEUSE SEINE RHIN</p> <p>Sous-bassins hydrographiques Limites communes</p> |
|--|---|-----------------------------------|--|

Belgisch Staatsblad d.d. 24-03-2021

http://www.emis.vito.be

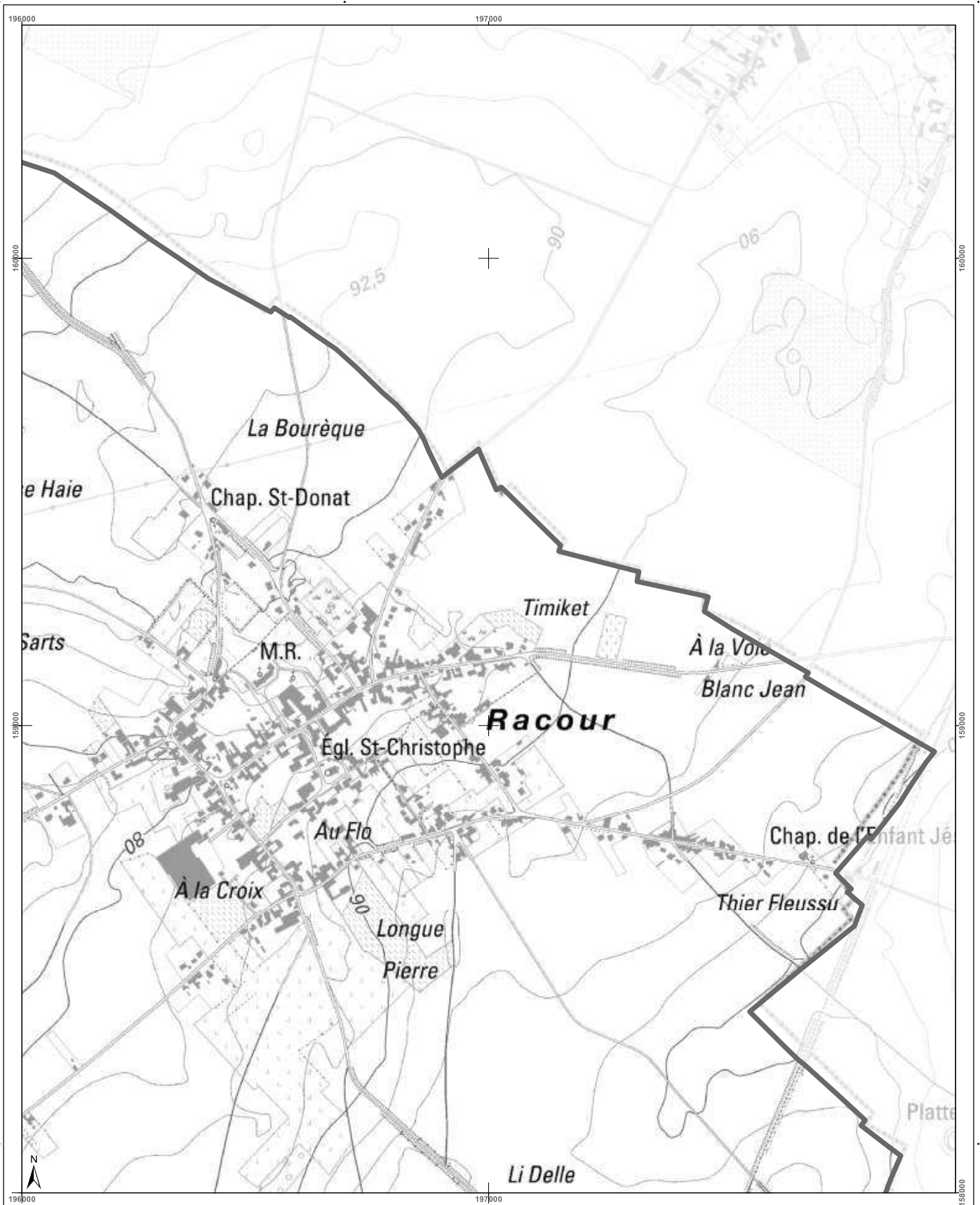

| | | | |
|--|---|-----------------------------------|--|
| <h3>Cartographie de l'aléa d'inondation</h3> <p>Vu pour être annexé à l'arrêté du Gouvernement wallon adoptant les cartographies des zones soumises à l'aléa d'inondation</p> <p>Pour le Gouvernement wallon, Le Ministre-Président de la Région wallonne,</p> <p>Ets DI RUPO</p> <p>Editer de 14 février 2021, version approuvée suite à l'enquête publique</p> <p>Cartographie dressée par le Service public de Wallonie - SPW ASNE - Direction des Cours d'Eau non navigables Cartographie réalisée sous la responsabilité du Groupe Transversal Inondations (GTI)</p> <p>Par délégation pour délivrance de copie conforme,</p> <p>http://geoportail.wallonie.be Contact : gpinondations@spw.wallonie.be</p> <p>Echelle : 1 / 10.000</p> <p>Pianche IGN : 33/5s-1</p> | <h3>Légende</h3> <p>Valeur de l'aléa d'inondation par débordement (zone)</p> <p>Faible (jaune) Moyen (orange) Élevé (rouge)</p> <p>Valeur de l'aléa d'inondation par ruissellement (axe)</p> <p>Faible (jaune) Moyen (orange) Élevé (rouge)</p> <p>Zone d'immersion temporaire ou bassin d'orage</p> <p>Cours d'eau</p> <p>Plan d'eau</p> <p>Point de repère IGN 10m 100</p> <p>© Institut géographique national - IGN - 110 000 - 2020 Système de projection Lambert belge 1012</p> <p>En collaboration avec :</p> | <h3>Planches IGN et communes</h3> | <h3>Districts et sous-bassins hydrographiques</h3> <p>Limites communales</p> |
|--|---|-----------------------------------|--|

Belgisch Staatsblad d.d. 24-03-2021

http://www.emis.vito.be

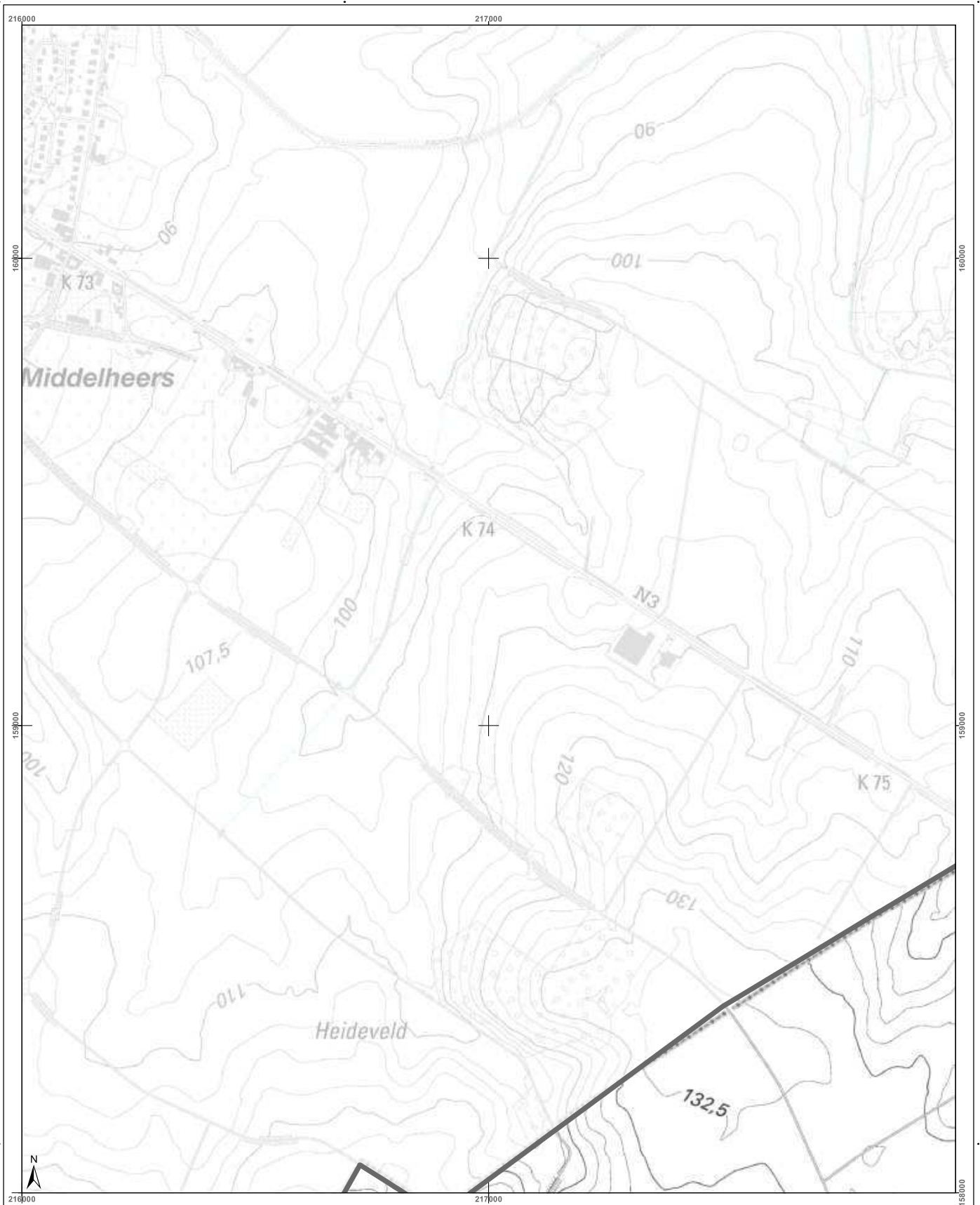

| | | | |
|--|---|--|--|
| <h3>Cartographie de l'aléa d'inondation</h3> <p>Vu pour être annexé à l'arrêté du Gouvernement wallon adoptant les cartographies des zones soumises à l'aléa d'inondation</p> <p>Par le Gouvernement wallon, Le Ministre-Président de la Région wallonne,</p> <p>Ets DI RUPO</p> <p>Edité le 18 février 2021, version approuvée suite à l'enquête publique</p> <p>Cartographie dressée par le Service public de Wallonie - SPW ASNE - Direction des Cours d'Eau non navigables Cartographie réalisée sous la responsabilité du Groupe Transversal Inondations (GTI)</p> <p>Par délégation pour déléguance de copie conforme,</p> <p>http://geoportail.wallonie.be Contact : g.inondations@spw.wallonie.be</p> <p>Echelle : 1 / 10.000</p> <p>Planche IGN : 33/7s-h</p> | <h3>Légende</h3> <p>Valeur de l'aléa d'inondation par débordement (zone)</p> <p>Faible (jaune) Moyen (orange) Elevé (rouge)</p> <p>Valeur de l'aléa d'inondation par ruissellement (axe)</p> <p>Faible (jaune) Moyen (orange) Elevé (rouge)</p> <p>Zone d'immersion temporaire ou bassin d'orage</p> <p>Cours d'eau Plan d'eau</p> <p>Point de repère IGN N20100 © Institut géographique national - IGN - 110.000 - 2020 Système de projection : Lambert belge 1012</p> <p>En collaboration avec :</p> | <h3>Planches IGN et communes</h3> <p>Oreye</p> | <h3>Districts et sous-bassins hydrographiques</h3> <p>Sous-bassins hydrographiques</p> <p>Limites communales</p> |
|--|---|--|--|

Belgisch Staatsblad d.d. 24-03-2021

http://www.emis.vito.be

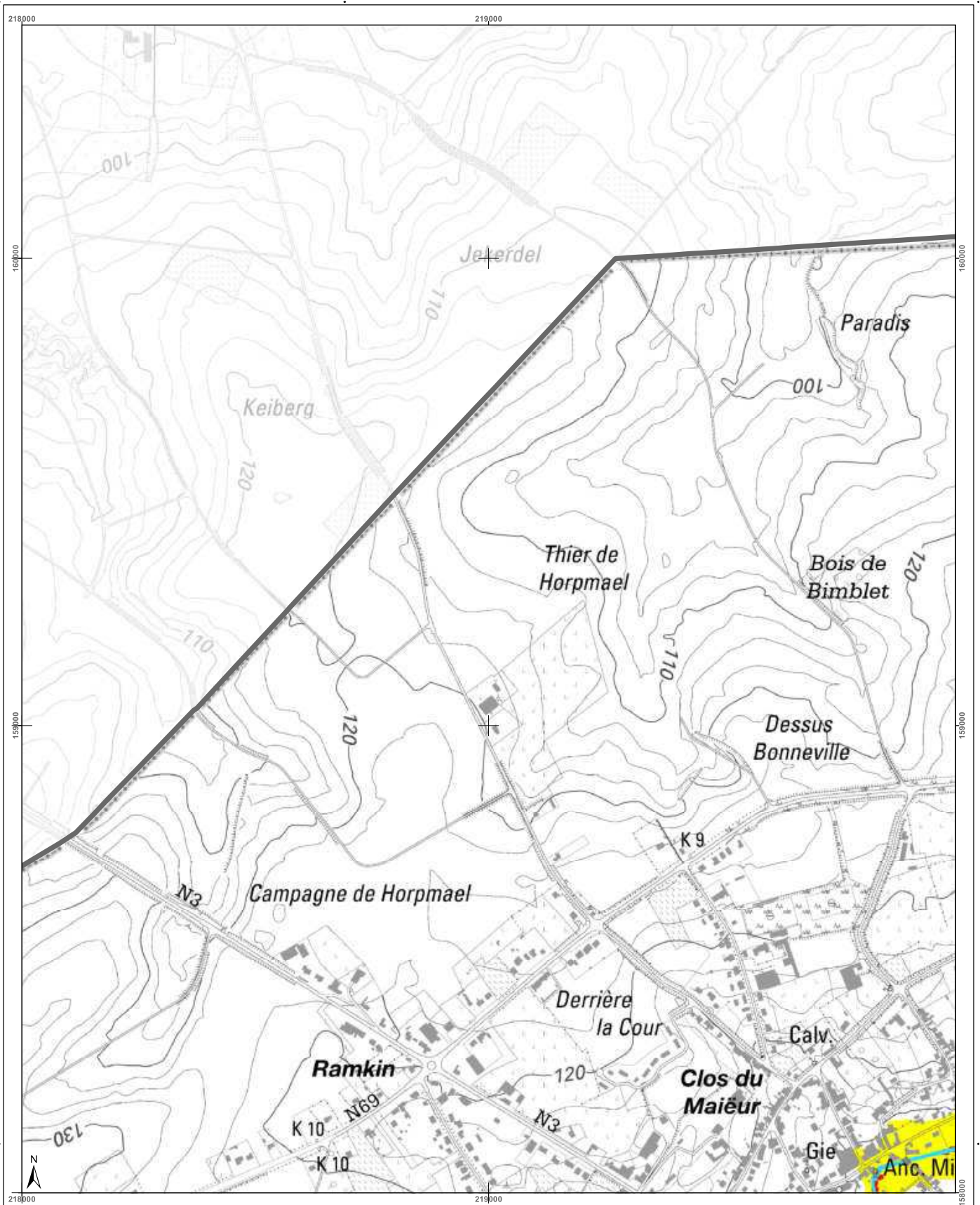

| | | | |
|--|--|--|--|
| <h3>Cartographie de l'aléa d'inondation</h3> <p>Vu pour être annexé à l'arrêté du Gouvernement wallon adoptant les cartographies des zones soumises à l'aléa d'inondation</p> <p>Pour le Gouvernement wallon, Le Ministre-Président de la Région wallonne,</p> <p>Ets DI RUPO</p> <p>Editeur de 18 février 2021, version approuvée suite à l'enquête publique</p> <p>Cartographie dressée par le Service public de Wallonie - SPW ASNE - Direction des Cours d'Eau non navigables Cartographie réalisée sous la responsabilité du Groupe Transversal Inondations (GTI)</p> <p>Par délégation pour délivrance de copie conforme,</p> <p>http://geoportail.wallonie.be Contact : g.inondations@spw.wallonie.be</p> <p>Echelle : 1 / 10.000</p> | <h3>Légende</h3> <p>Valeur de l'aléa d'inondation par débordement (zone)</p> <p>Faible (jaune) Moyen (orange) Elevé (rouge)</p> <p>Valeur de l'aléa d'inondation par ruissellement (axe)</p> <p>Faible (jaune) Moyen (orange) Elevé (rouge)</p> <p>Zone d'immersion temporaire ou bassin d'orage (bleu clair)</p> <p>Cours d'eau (bleu foncé) Plan d'eau (bleu clair)</p> <p>Font en plan : IGN Top100 © Institut géographique national - IGN - 110.000 - 2020 Système de projection : Lambert belge 1012</p> <p>En collaboration avec :</p> | <h3>Planches IGN et communes</h3> <p>Oreye Crisnée</p> | <h3>Districts et sous-bassins hydrographiques</h3> <p>ESCAUT MEUSE SEINE RHIN</p> <p>Sous-bassins hydrographiques Limites communales</p> |
|--|--|--|--|

Belgisch Staatsblad d.d. 24-03-2021

http://www.emis.vito.be

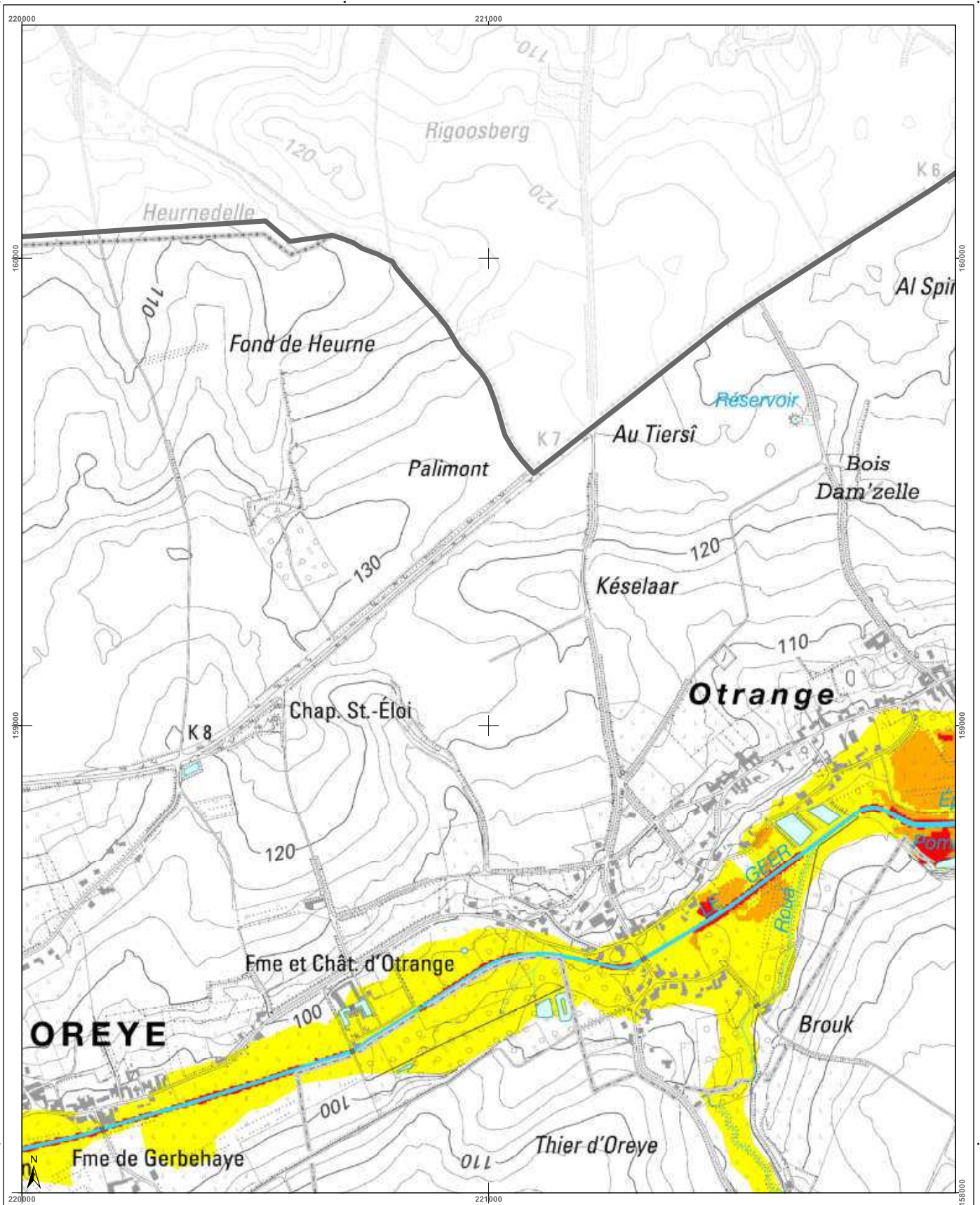

| | | | |
|---|--|---|--|
| <h3>Cartographie de l'aléa d'inondation</h3> <p>Vu pour être annexé à l'arrêté du Gouvernement wallon adoptant les cartographies des zones soumises à l'aléa d'inondation</p> <p>Pour le Gouvernement wallon, Le Ministre Président de la Région wallonne,</p> <p>Ets DI RUPO</p> <p>Edité le 18 février 2021, version approuvée suite à l'enquête publique</p> <p>Cartographie dressée par le Service public de Wallonie - SPW ASNE - Direction des Cours d'Eau et des Régions Cartographie réalisée sous la responsabilité du Groupe Transversal Inondations (GTI)</p> <p>Par délégation pour délivrance de copie conforme,</p> <p>http://geoportail.wallonie.be Contact : gti.inondations@spw.wallonie.be</p> <p>Echelle : 1 / 10.000</p> <p>Pianche IGN : 33/8s-f</p> | <h3>Légende</h3> <p>Valeur de l'aléa d'inondation par débordement (zone)</p> <p>Faible (jaune) Moyen (orange) Elevé (rouge)</p> <p>Valeur de l'aléa d'inondation par ruissellement (axe)</p> <p>Faible (jaune) Moyen (orange) Elevé (rouge)</p> <p>Zone d'immersion temporaire ou bassin d'orage</p> <p>Cours d'eau Plan d'eau</p> <p>Font en plan : IGN Top100 © Institut géographique national - IGN - 110.000 - 2020 Système de projection : Lambert belge 1972</p> <p>En collaboration avec :</p> | <h3>Pianches IGN et communes</h3> <p>Otrange</p> <p>Crisnée</p> | <h3>Districts et sous-bassins hydrographiques</h3> <p>Sous-bassins hydrographiques</p> <p>Limites communales</p> |
|---|--|---|--|

Belgisch Staatsblad d.d. 24-03-2021

http://www.emis.vito.be

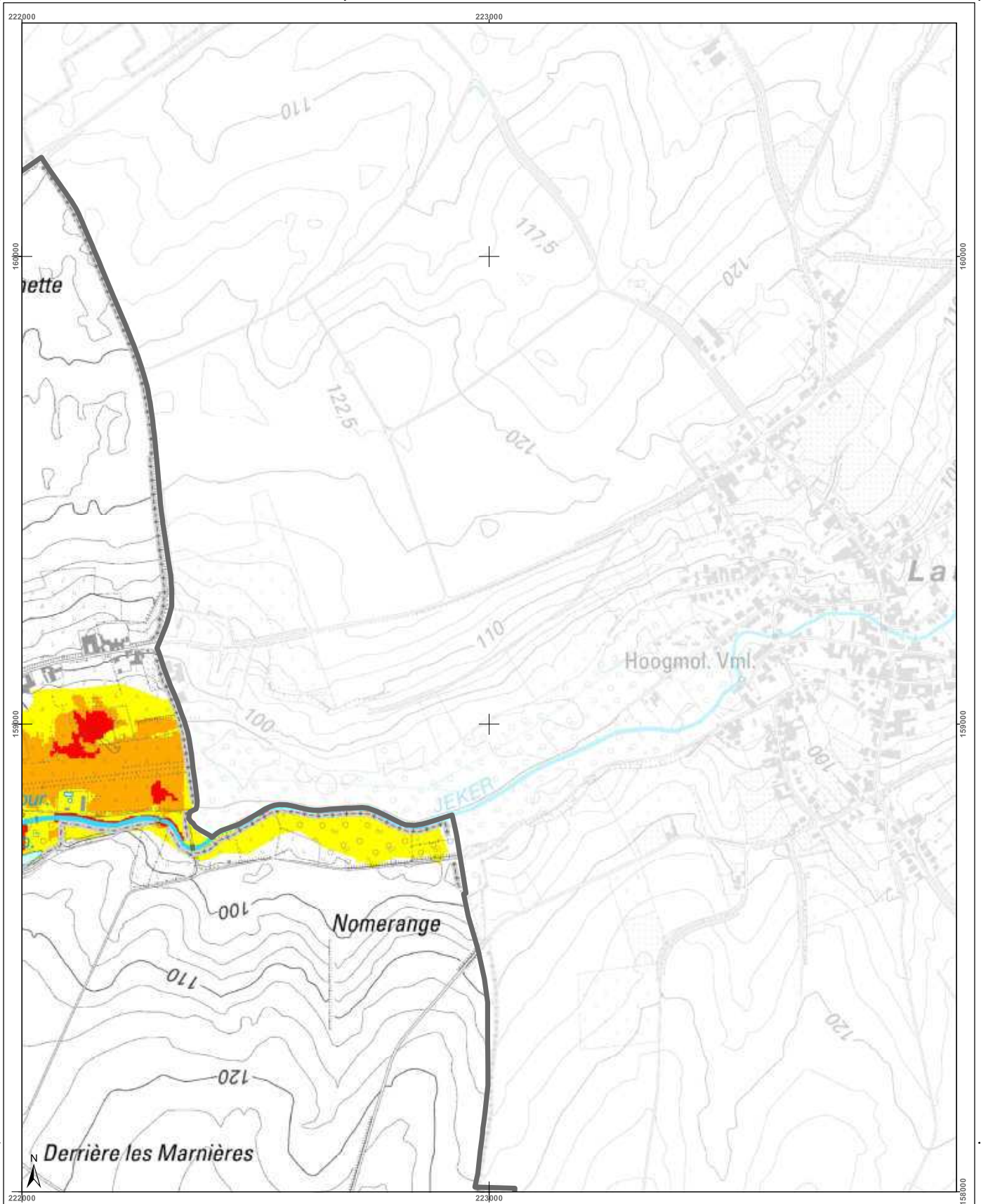

| | | | |
|--|--|---|--|
| <h3>Cartographie de l'aléa d'inondation</h3> <p>Vu pour être annexé à l'arrêté du Gouvernement wallon adoptant les cartographies des zones soumises à l'aléa d'inondation</p> <p>Pour le Gouvernement wallon, Le Ministre-Président de la Région wallonne,</p> <p>Ets DI RUPO</p> <p>Edité le 18 février 2021, version approuvée suite à l'enquête publique</p> <p>Cartographie dressée par le Service public de Wallonie - SPW ASNE - Direction des Cours d'Eau et des Territoires Cartographie réalisée sous la responsabilité du Groupe Transversal Inondations (GTI)</p> <p>Par délégation pour délivrance de copie conforme,</p> <p>http://geoportail.wallonie.be Contact : g.inondations@spw.wallonie.be</p> <p>Echelle : 1 / 10.000</p> | <h3>Légende</h3> <p>Valeur de l'aléa d'inondation par débordement (zone)</p> <p>Faible (jaune) Moyen (orange) Elevé (rouge)</p> <p>Valeur de l'aléa d'inondation par ruissellement (axe)</p> <p>Faible (jaune) Moyen (orange) Elevé (rouge)</p> <p>Zone d'immersion temporaire ou bassin d'orage</p> <p>Cours d'eau</p> <p>Plan d'eau</p> <p>Point de plan : IGN Top 100 © Institut géographique national - IGN - 110 000 - 2020 Système de projection : Lambert belge 1012</p> <p>En collaboration avec :</p> | <h3>Planches IGN et communes</h3> <p>Oreye (330s-e, 330s-f, 330s-g, 414n-a, 414n-b, 414n-c, 414n-d, 414n-e, 414n-f, 414n-g, 414n-h, 414n-i, 414n-j, 414n-k, 414n-l, 414n-m, 414n-n, 414n-o, 414n-p, 414n-q, 414n-r, 414n-s, 414n-t, 414n-u, 414n-v, 414n-w, 414n-x, 414n-y, 414n-z)</p> <p>Crisnée (341s-a, 341s-b, 341s-c, 341s-d, 341s-e, 341s-f, 341s-g, 341s-h, 341s-i, 341s-j, 341s-k, 341s-l, 341s-m, 341s-n, 341s-o, 341s-p, 341s-q, 341s-r, 341s-s, 341s-t, 341s-u, 341s-v, 341s-w, 341s-x, 341s-y, 341s-z)</p> <p>Awans (342s-a, 342s-b, 342s-c, 342s-d, 342s-e, 342s-f, 342s-g, 342s-h, 342s-i, 342s-j, 342s-k, 342s-l, 342s-m, 342s-n, 342s-o, 342s-p, 342s-q, 342s-r, 342s-s, 342s-t, 342s-u, 342s-v, 342s-w, 342s-x, 342s-y, 342s-z)</p> | <h3>Districts et sous-bassins hydrographiques</h3> <p>ESCAUT MEUSE SEINE RHIN</p> <p>Sous-bassins hydrographiques Limites communales</p> |
|--|--|---|--|

Belgisch Staatsblad d.d. 24-03-2021

http://www.emis.vito.be

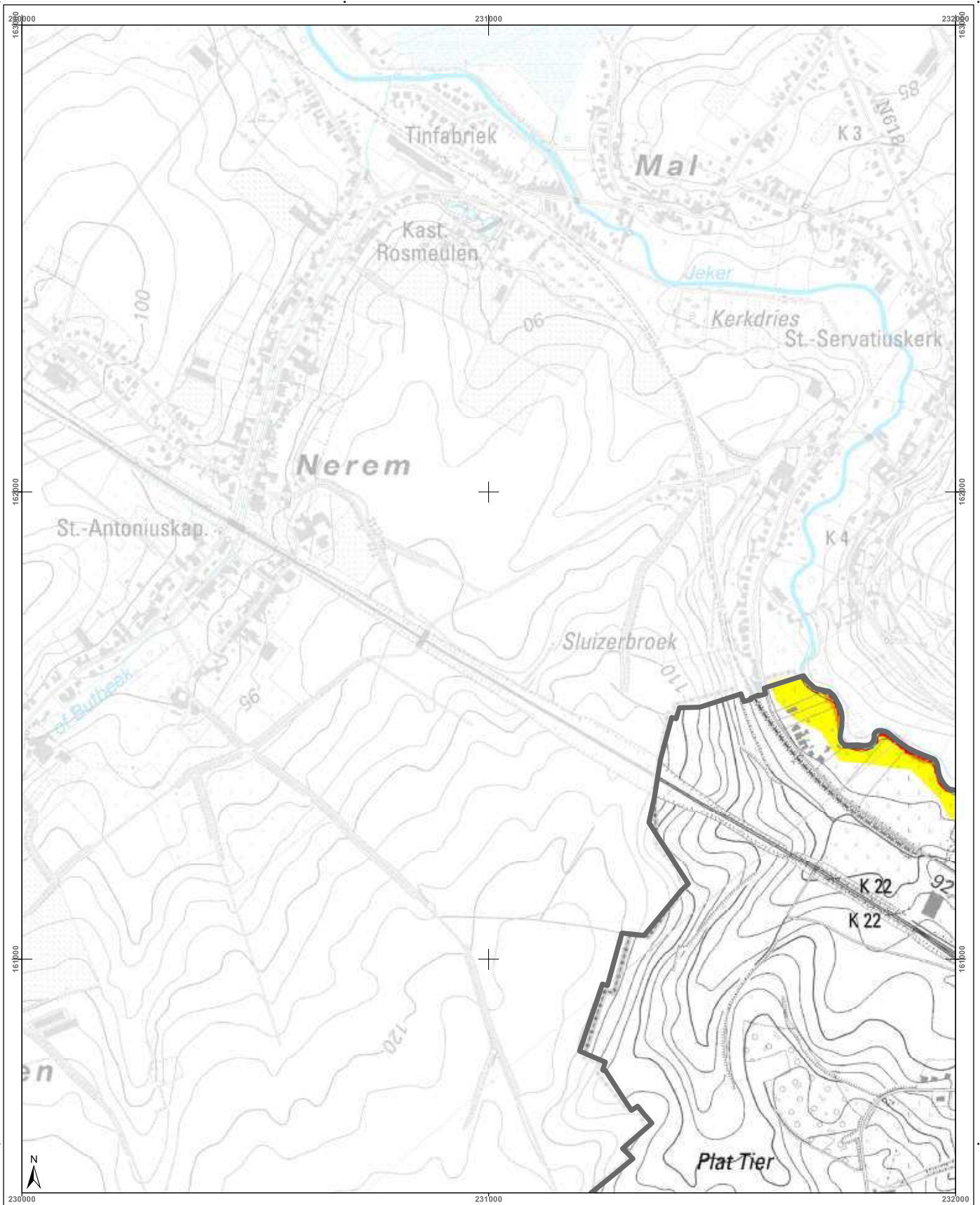

| | | | |
|--|---|-----------------------------------|---|
| <h3>Cartographie de l'aléa d'inondation</h3> <p>Vu pour être annexé à l'arrêté du Gouvernement wallon adoptant les cartographies des zones soumises à l'aléa d'inondation</p> <p>Par le Gouvernement wallon, Le Ministre-Président de la Région wallonne,</p> <p>Ets DI RUPO</p> <p>Edité le 18 février 2021, version approuvée suite à l'enquête publique</p> <p>Cartographie dressée par le Service public de Wallonie - SPW ASNE - Direction des Cours d'Eau non navigables Cartographie réalisée sous la responsabilité du Groupe Transversal Inondations (GTI)</p> <p>Par délégation pour délivrance de copie conforme,</p> <p>http://geoportail.wallonie.be Contact : gtondations@spw.wallonie.be</p> <p>Echelle : 1 / 10.000</p> <p>Planche IGN : 34/5s-c</p> | <h3>Légende</h3> <p>Valeur de l'aléa d'inondation par débordement (zone)</p> <p>Faible (jaune) Moyen (orange) Elevé (rouge)</p> <p>Valeur de l'aléa d'inondation par ruissellement (axe)</p> <p>Faible (jaune) Moyen (orange) Elevé (rouge)</p> <p>Zone d'immersion temporaire ou bassin d'orage</p> <p>Cours d'eau Plan d'eau</p> <p>Point de plan : IGN Top100 © Institut géographique national - IGN - 110.000 - 2020 Système de projection : Lambert belge 1972</p> <p>En collaboration avec :</p> | <h3>Planches IGN et communes</h3> | <h3>Districts et sous-bassins hydrographiques</h3> <p>Sous-bassins hydrographiques Limites communales</p> |
|--|---|-----------------------------------|---|

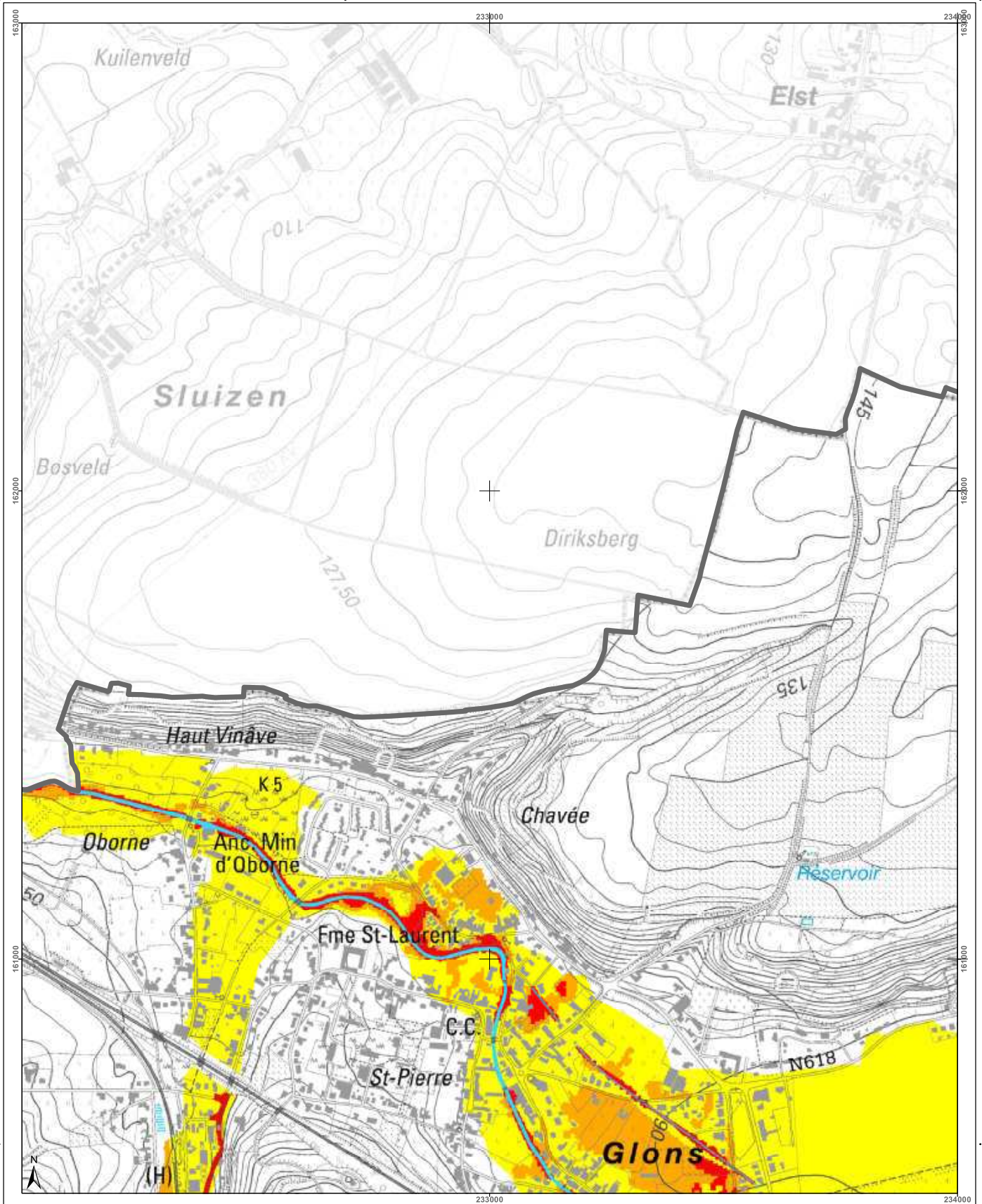

| | | | |
|--|--|---|---|
| <h3>Cartographie de l'aléa d'inondation</h3> <p>Vu pour être annexé à l'arrêté du Gouvernement wallon adoptant les cartographies des zones soumises à l'aléa d'inondation</p> <p>Pour le Gouvernement wallon, Le Ministre-Président de la Région wallonne,</p> <p>Ets DI RUPO</p> <p>Editer de 18 février 2021, version approuvée suite à l'enquête publique</p> <p>Cartographie dressée par le Service public de Wallonie - SPW ASNE - Direction des Cours d'Eau et des Régimes d'Eau Cartographie réalisée sous la responsabilité du Groupe Transversal Inondations (GTI)</p> <p>Par délégation pour délivrance de copie conforme,</p> <p>http://geoportail.wallonie.be Contact : gtondations@spw.wallonie.be</p> <p>Echelle : 1 / 10.000</p> <p>Planche IGN : 34/5s-d</p> | <h3>Légende</h3> <p>Valeur de l'aléa d'inondation par débordement (zone)</p> <p>Faible (jaune) Moyen (orange) Elevé (rouge)</p> <p>Valeur de l'aléa d'inondation par ruissellement (axe)</p> <p>Faible (jaune) Moyen (orange) Elevé (rouge)</p> <p>Zone d'immersion temporaire ou bassin d'orage (bleu hachuré)</p> <p>Cours d'eau (bleu) Plan d'eau (bleu clair)</p> <p>Point de repère IGN 10x10m © Institut géographique national - IGN - 1110.000 - 2020 Système de projection Lambert belge 1012</p> <p>En collaboration avec :</p> | <h3>Planches IGN et communes</h3> <p>Basseenge</p> | <h3>Districts et sous-bassins hydrographiques</h3> <p>Sous-bassins hydrographiques Limites communales</p> |
|--|--|---|---|

Belgisch Staatsblad d.d. 24-03-2021

http://www.emis.vito.be

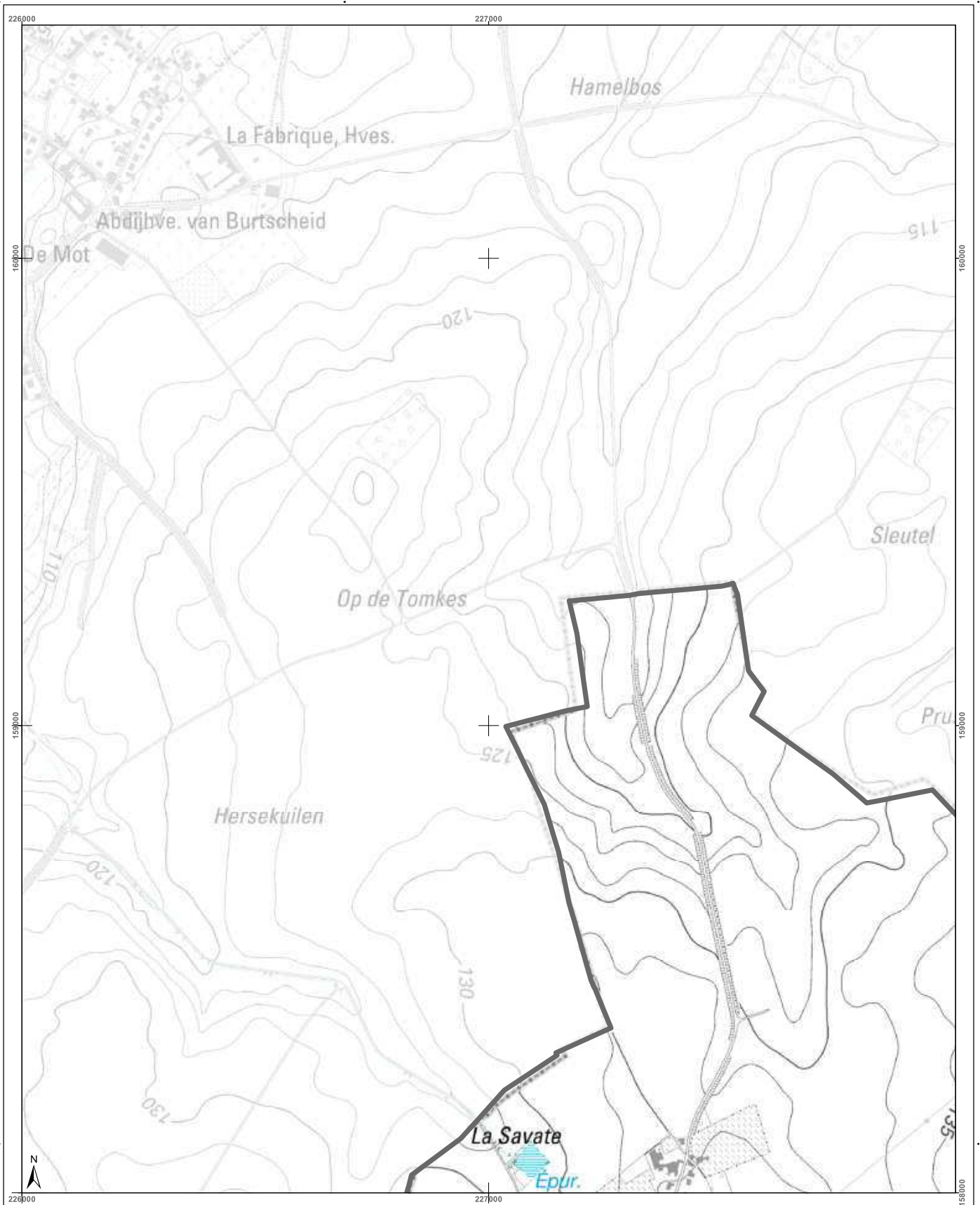

| | | | |
|---|---|-----------------------------------|--|
| <h3>Cartographie de l'aléa d'inondation</h3> <p>Vu pour être annexé à l'arrêté du Gouvernement wallon adoptant les cartographies des zones soumises à l'aléa d'inondation</p> <p>Pour le Gouvernement wallon, Le Ministre-Président de la Région wallonne,</p> <p>Ets DI RUPO</p> <p>Edité le 12 février 2021, version approuvée suite à l'enquête publique</p> <p>Par délégation pour délivrance de copie conforme,</p> <p>Cartographie dressée par le Service public de Wallonie - SPW ASNE - Direction des Cours d'Eau non navigables Cartographie réalisée sous la responsabilité du Groupe Transversal Inondations (GTI)</p> <p>Point de plan : IGN Top 100 © Institut géographique national - IGN - 110 000 - 2020 Système de projection : Lambert belge 1012</p> <p>En collaboration avec:</p> <p>http://geoportail.wallonie.be Contact : gtondations@spw.wallonie.be</p> <p>Echelle : 1 / 10.000</p> <p>Planche IGN : 34/55-e</p> | <h3>Légende</h3> <p>Valeur de l'aléa d'inondation par débordement (zone)</p> <p>Faible (jaune) Moyen (orange) Elevé (rouge)</p> <p>Valeur de l'aléa d'inondation par ruissellement (axe)</p> <p>Faible (jaune) Moyen (orange) Elevé (rouge)</p> <p>Zone d'immersion temporaire ou bassin d'orage</p> <p>Cours d'eau Plan d'eau</p> | <h3>Planches IGN et communes</h3> | <h3>Districts et sous-bassins hydrographiques</h3> |
|---|---|-----------------------------------|--|

Belgisch Staatsblad d.d. 24-03-2021

http://www.emis.vito.be

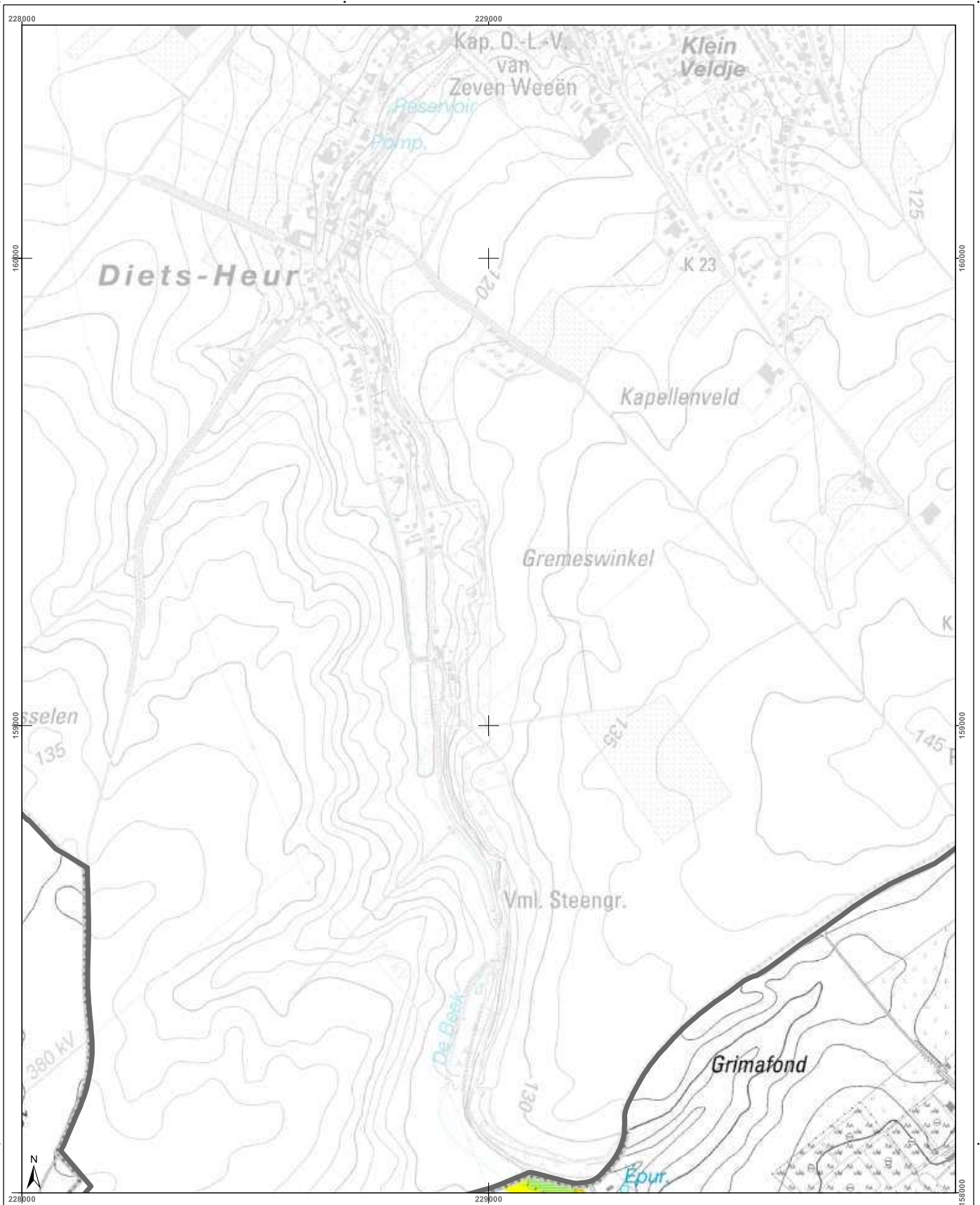

| | | | |
|--|--|---|--|
| <h3>Cartographie de l'aléa d'inondation</h3> <p>Vu pour être annexé à l'arrêté du Gouvernement wallon adoptant les cartographies des zones soumises à l'aléa d'inondation</p> <p>Pour le Gouvernement wallon, Le Ministre-Président de la Région wallonne,</p> <p>Ets DI RUPO</p> <p>Editer de 18 février 2021, version approuvée suite à l'enquête publique</p> <p>Cartographie dressée par le Service public de Wallonie - SPW ASNE - Direction des Cours d'Eau non navigables Cartographie réalisée sous la responsabilité du Groupe Transversal Inondations (GTI)</p> <p>Par délégation pour délivrance de copie conforme,</p> <p>http://geoportail.wallonie.be Contact : gtondations@spw.wallonie.be</p> <p>Echelle : 1 / 10.000</p> <p>Pianche IGN : 34/5s-f</p> | <h3>Légende</h3> <p>Valeur de l'aléa d'inondation par débordement (zone)</p> <p>Faible (jaune) Moyen (orange) Elevé (rouge)</p> <p>Valeur de l'aléa d'inondation par ruissellement (axe)</p> <p>Faible (jaune) Moyen (orange) Elevé (rouge)</p> <p>Zone d'immersion temporaire ou bassin d'orage (bleu hachuré)</p> <p>Cours d'eau (bleu) Plan d'eau (bleu clair)</p> <p>Font en ligne : IGN Top100 © Institut géographique national - IGN - 1102.000 - 2020 Système de projection : Lambert belge 1972</p> <p>En collaboration avec :</p> | <h3>Planches IGN et communes</h3> <p>Juprelle</p> <p>Awans</p> <p>Ans</p> | <h3>Districts et sous-bassins hydrographiques</h3> <p>Sous-bassins hydrographiques</p> <p>Limites communales</p> |
|--|--|---|--|

Belgisch Staatsblad d.d. 24-03-2021

http://www.emis.vito.be

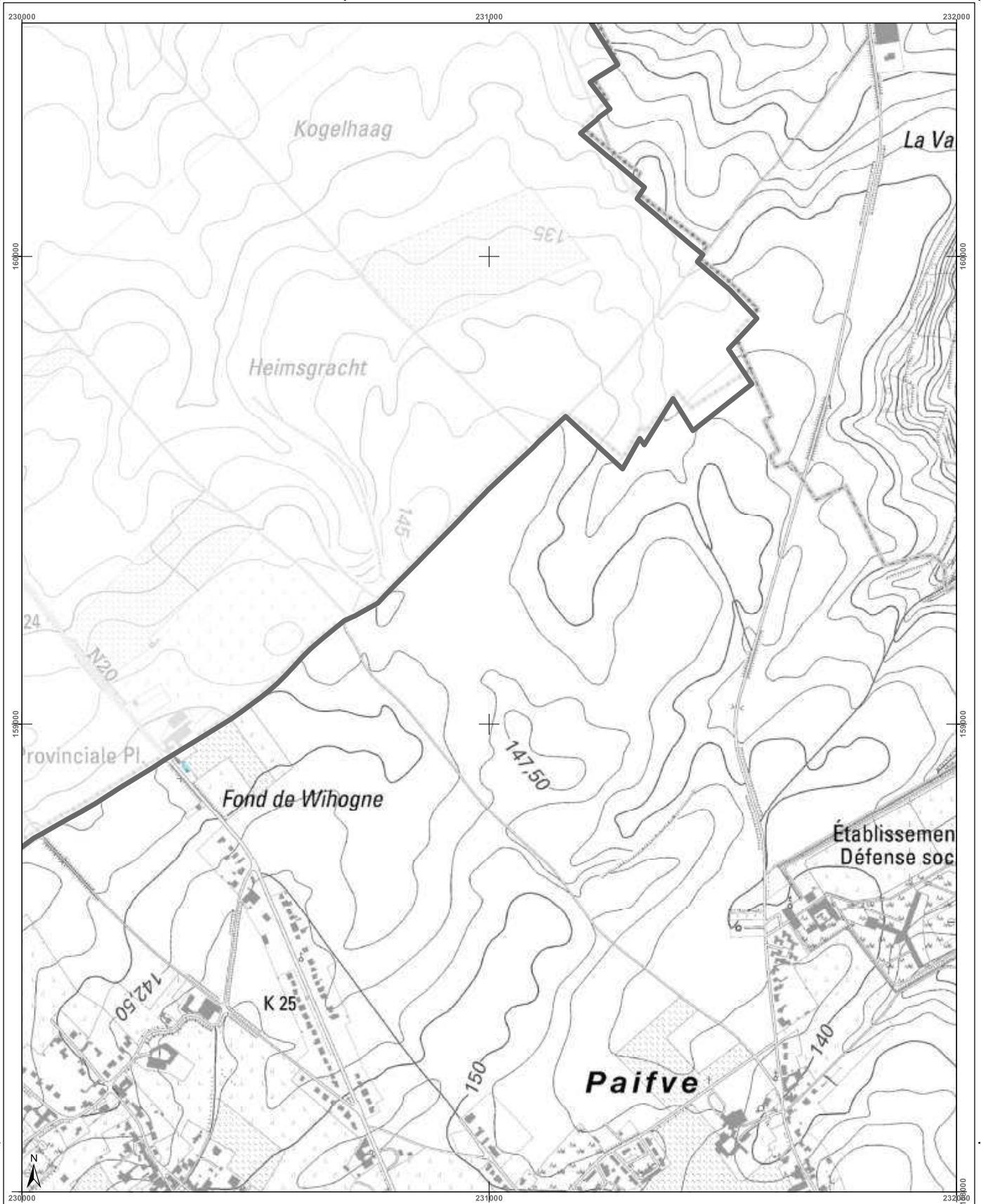

| | | | |
|---|---|--|--|
| <h3>Cartographie de l'aléa d'inondation</h3> <p>Vu pour être annexé à l'arrêté du Gouvernement wallon adoptant les cartographies des zones soumises à l'aléa d'inondation</p> <p>Pour le Gouvernement wallon, Le Ministre-Président de la Région wallonne,</p> <p>Els DI RUPO</p> <p>Editer de 18 février 2021, version approuvée suite à l'enquête publique</p> <p>Cartographie dressée par le Service public de Wallonie - SPW ASNE - Direction des Cours d'Eau non navigables Cartographie réalisée sous la responsabilité du Groupe Transversal Inondations (GTI)</p> <p>Par délégation pour délivrance de copie conforme,</p> <p>http://geoportail.wallonie.be http://inondations@spw.wallonie.be</p> <p>Contact : http://geoportail.wallonie.be http://inondations@spw.wallonie.be</p> <p>Echelle : 1 / 10.000</p> | <h3>Légende</h3> <p>Valeur de l'aléa d'inondation par débordement (zone)</p> <p>Faible (jaune) Moyen (orange) Elevé (rouge)</p> <p>Valeur de l'aléa d'inondation par ruissellement (axe)</p> <p>Faible (jaune) Moyen (orange) Elevé (rouge)</p> <p>Zone d'immersion temporaire ou bassin d'orage (bleu clair)</p> <p>Cours d'eau (bleu foncé) Plan d'eau (bleu clair)</p> <p>Font en part - IGN Top100 © Institut géographique national - IGN - 110 000 - 2020 Système de projection : Lambert belge 1012</p> <p>En collaboration avec :</p> | <h3>Planches IGN et communes</h3> <p>Communes : Awans, Ans, Bassenge, Juprelle</p> | <h3>Districts et sous-bassins hydrographiques</h3> <p>Sous-bassins hydrographiques</p> <p>Limites communales</p> |
|---|---|--|--|

Belgisch Staatsblad d.d. 24-03-2021

http://www.emis.vito.be

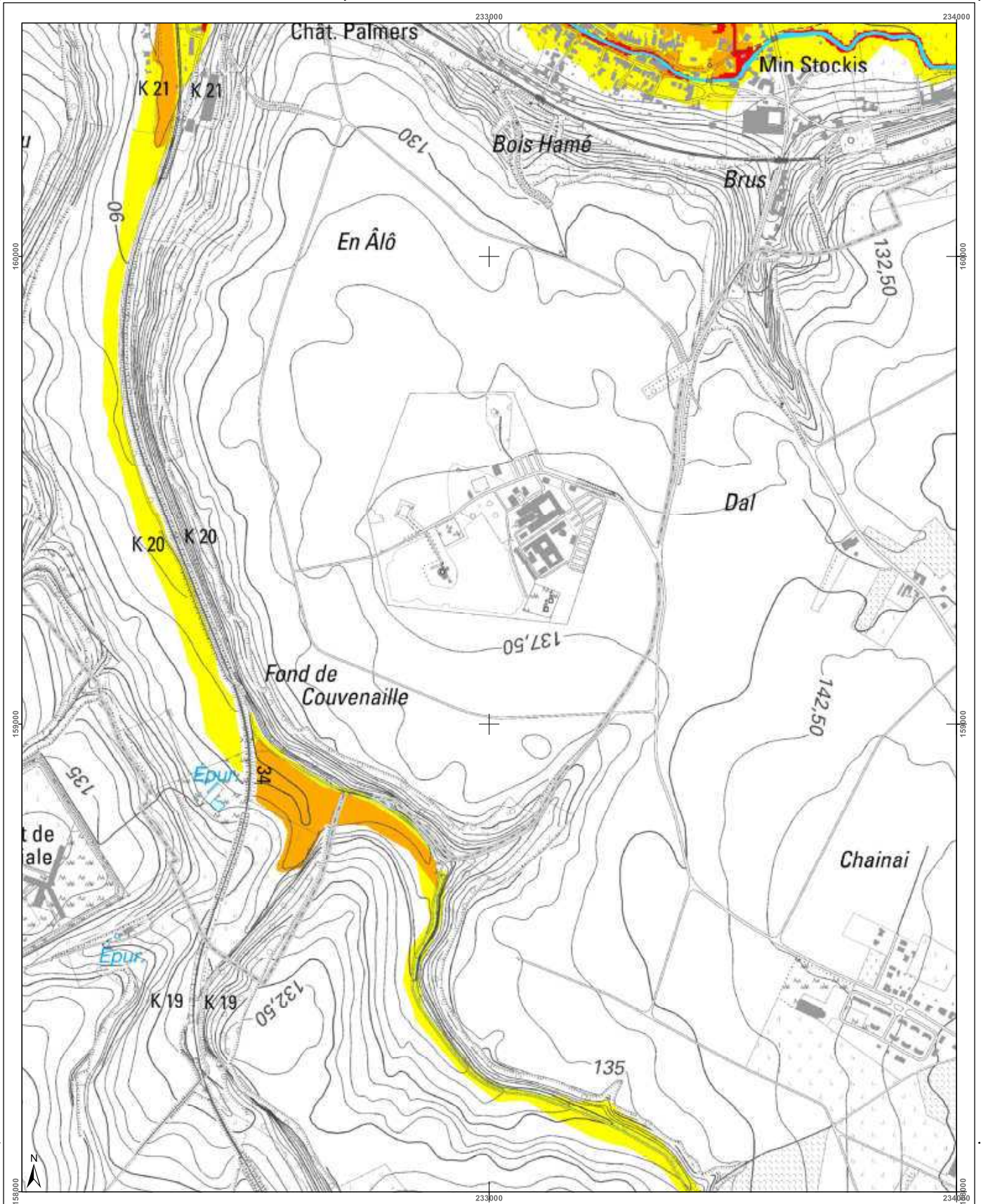

| | | | |
|---|--|---|--|
| <h3>Cartographie de l'aléa d'inondation</h3> <p>Vu pour être annexé à l'arrêté du Gouvernement wallon adoptant les cartographies des zones soumises à l'aléa d'inondation</p> <p>Pour le Gouvernement wallon, Le Ministre Président de la Région wallonne,</p> <p>Ets DI RUPO</p> <p>Edité le 12 février 2021, version approuvée suite à l'enquête publique</p> <p>Cartographie dressée par le Service public de Wallonie - SPW ASNE - Direction des Cours d'Eau et des Régions Cartographie réalisée sous la responsabilité du Groupe Transversal Inondations (GTI)</p> <p>Par délégation pour délivrance de copie conforme.</p> <p>http://geoportail.wallonie.be Contact : gti@ondations.spw.wallonie.be</p> <p>Echelle : 1 / 10.000</p> <p>Planche IGN : 34/5s-h</p> | <h4>Légende</h4> <p>Valeur de l'aléa d'inondation par débordement (zone)</p> <p>Faible (jaune) Moyen (orange) Elevé (rouge)</p> <p>Valeur de l'aléa d'inondation par ruissellement (axe)</p> <p>Faible (jaune) Moyen (orange) Elevé (rouge)</p> <p>Zone d'immersion temporaire ou bassin d'orage</p> <p>Cours d'eau Plan d'eau</p> <p>Font en plan : IGN Top100 © Institut géographique national - IGN - 110 000 - 2020 Système de projection : Lambert belge 1012</p> <p>En collaboration avec :</p> | <h4>Planches IGN et communes</h4> <p>Plans IGN : 34/5s-f, 34/5s-g, 34/5s-h, 34/5s-i, 34/6s-a, 34/6s-b, 34/6s-f, 34/6s-g, 34/6s-h, 34/6s-i</p> <p>Communes : Bassenge, Juprelle, Ans</p> | <h4>Districts et sous-bassins hydrographiques</h4> <p>Districts : ESCAUT, MEUSE, SEINE, RHIN</p> <p>Sous-bassin hydrographique</p> <p>Limites communes</p> |
|---|--|---|--|

Belgisch Staatsblad d.d. 24-03-2021

http://www.emis.vito.be

emis

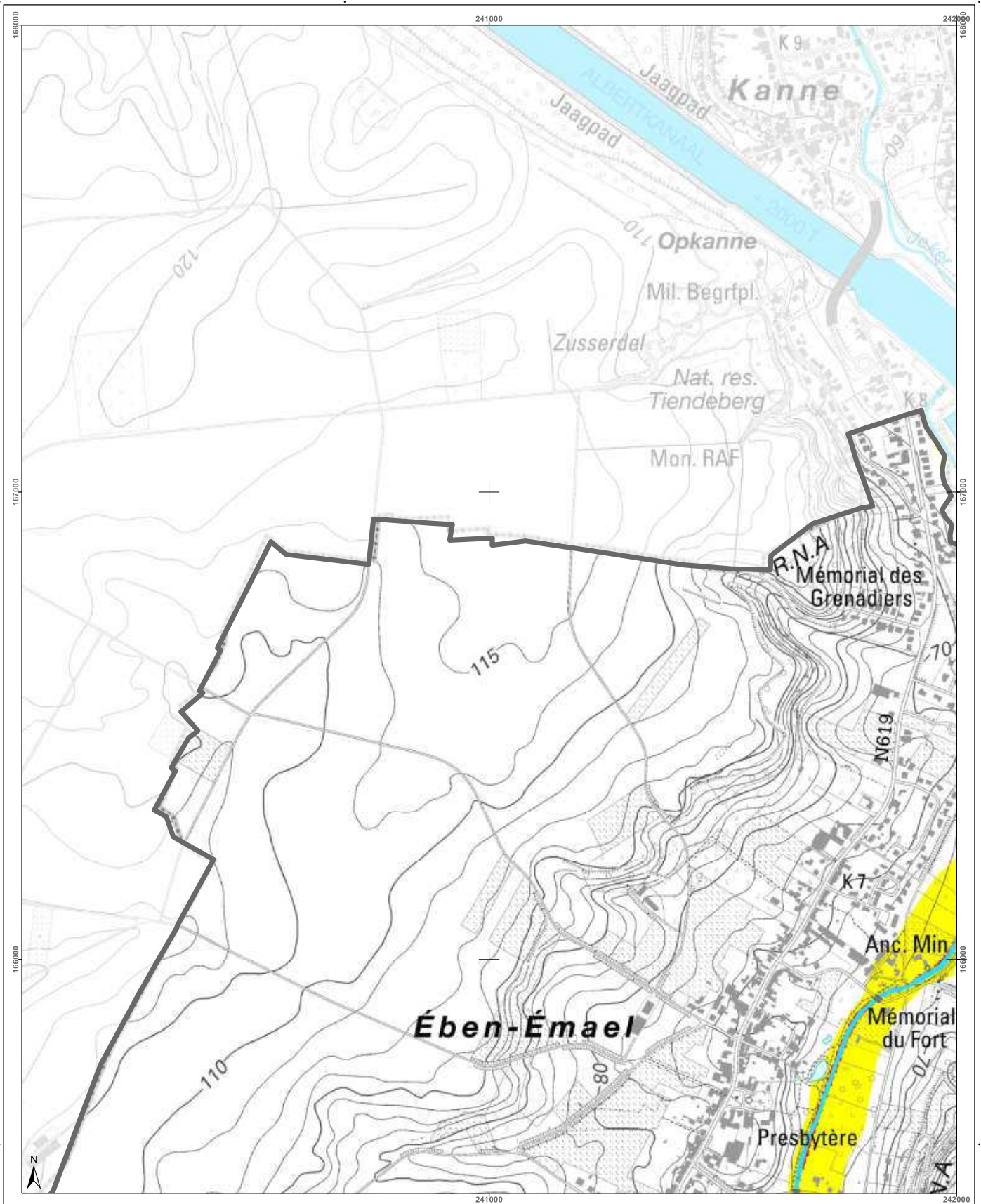

| | | | |
|---|---|-----------------------------------|---|
| <h3>Cartographie de l'aléa d'inondation</h3> <p>Vu pour être annexé à l'arrêté du Gouvernement wallon adoptant les cartographies des zones soumises à l'aléa d'inondation</p> <p>Pour le Gouvernement wallon, Le Ministre-Président de la Région wallonne,</p> <p>Ets DI RUPO</p> <p>Eden de 18 février 2021, version approuvée suite à l'enquête publique</p> <p>Cartographie dressée par le Service public de Wallonie - SPW ASNE - Direction des Cours d'Eau non navigables Cartographie réalisée sous la responsabilité du Groupe Transversal Inondations (GTI)</p> <p>Par délégation pour délivrance de copie conforme,</p> <p>http://geoportail.wallonie.be Contact : g_inondations@spw.wallonie.be</p> <p>Echelle : 1 / 10.000</p> | <h3>Légende</h3> <p>Valeur de l'aléa d'inondation par débordement (zone)</p> <p>Faible (jaune) Moyen (orange) Élevé (rouge)</p> <p>Valeur de l'aléa d'inondation par ruissellement (axe)</p> <p>Faible (jaune) Moyen (orange) Élevé (rouge)</p> <p>Zone d'immersion temporaire ou bassin d'orage</p> <p>Cours d'eau Plan d'eau</p> <p>Font en plan : IGN Top100 © Institut géographique national - IGN - 110.000 - 2020 Système de projection : Lambert belge 1012</p> <p>En collaboration avec :</p> | <h3>Planches IGN et communes</h3> | <h3>Districts et sous-bassins hydrographiques</h3> <p>Sous-bassins hydrographiques Limites communales</p> |
|---|---|-----------------------------------|---|

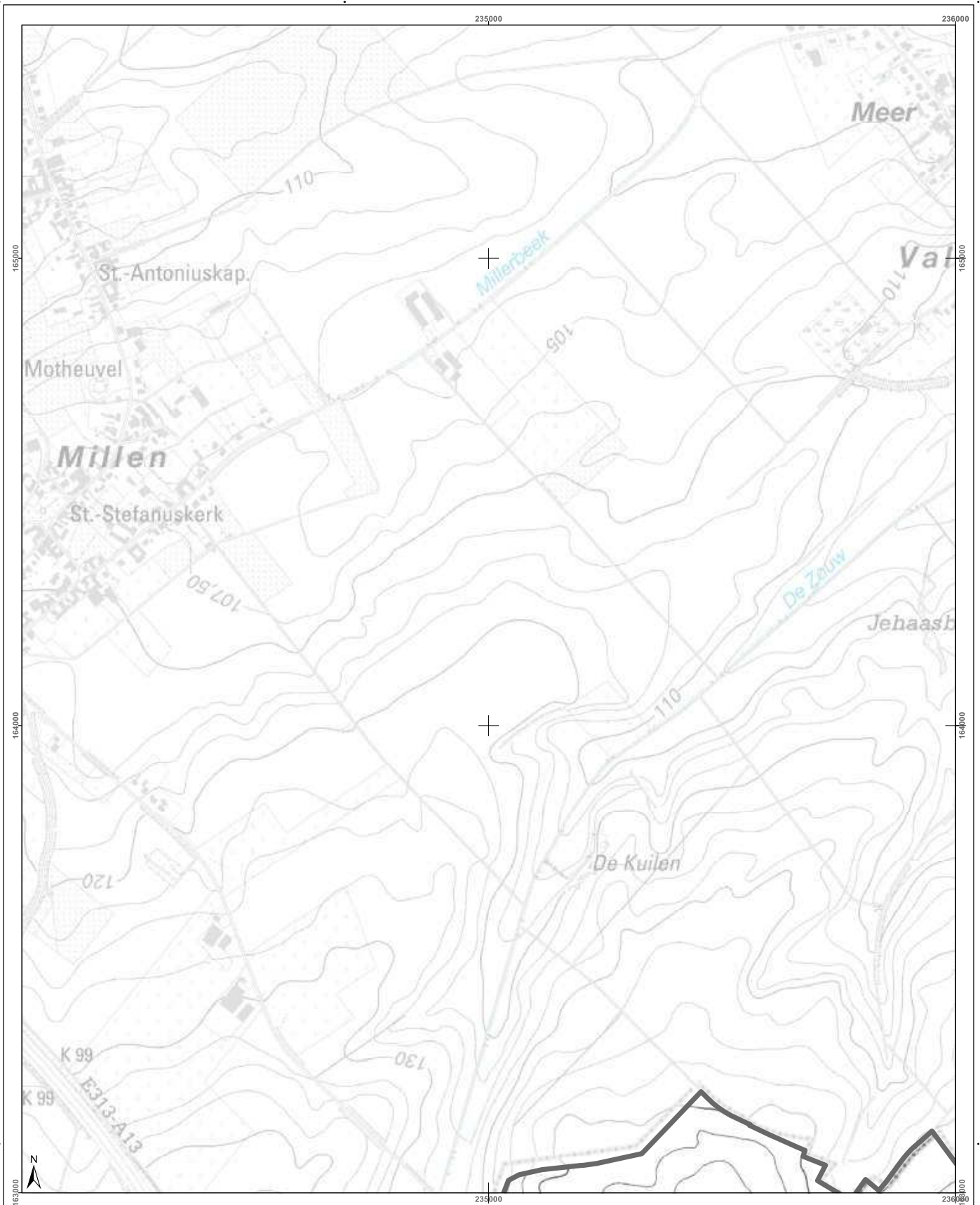

| | | | |
|---|--|--|---|
| <h3>Cartographie de l'aléa d'inondation</h3> <p>Vu pour être annexé à l'arrêté du Gouvernement wallon adoptant les cartographies des zones soumises à l'aléa d'inondation</p> <p>Pour le Gouvernement wallon, Le Ministre-Président de la Région wallonne,</p> <p>Ets DI RUPO</p> <p>Edité le 18 février 2021, version approuvée suite à l'enquête publique</p> <p>Cartographie réalisée par le Service public de Wallonie - SPW ASNE - Direction des Cours d'Eau et des Territoires Cartographie réalisée sous la responsabilité du Groupe Transversal Inondations (GTI)</p> <p>Par délégation pour délivrance de copie conforme,</p> <p>http://geoportail.wallonie.be Contact : g.inondations@spw.wallonie.be</p> <p>Echelle : 1 / 10.000</p> | <h4>Légende</h4> <p>Valeur de l'aléa d'inondation par débordement (zone)</p> <p>Faible (jaune) Moyen (orange) Elevé (rouge)</p> <p>Valeur de l'aléa d'inondation par ruissellement (axe)</p> <p>Faible (jaune) Moyen (orange) Elevé (rouge)</p> <p>Zone d'immersion temporaire ou bassin d'orage</p> <p>Cours d'eau Plan d'eau</p> <p>Point de plan : IGN Top100 © Institut géographique national - IGN - 1110.000 - 2020 Système de projection : Lambert belge 1012</p> <p>En collaboration avec :</p> | <h4>Planches IGN et communes</h4> <p>Bassenge</p> | <h4>Districts et sous-bassins hydrographiques</h4> <p>Sous-bassins hydrographiques Limites communales</p> |
|---|--|--|---|

Belgisch Staatsblad d.d. 24-03-2021

http://www.emis.vito.be

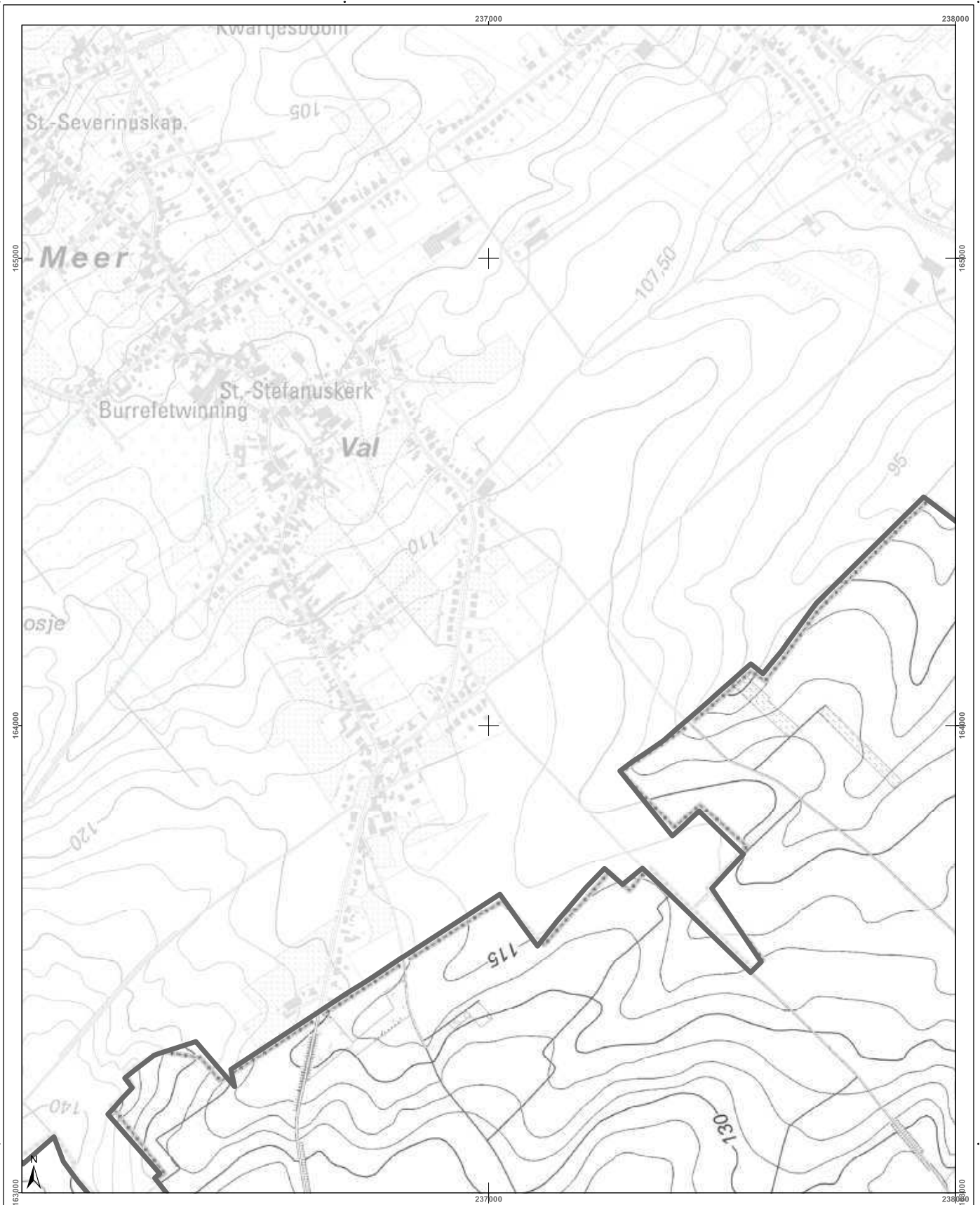

| | | | |
|---|--|-----------------------------------|--|
| <h3>Cartographie de l'aléa d'inondation</h3> <p>Vu pour être annexé à l'arrêté du Gouvernement wallon adoptant les cartographies des zones soumises à l'aléa d'inondation</p> <p>Pour le Gouvernement wallon, Le Ministre-Président de la Région wallonne,</p> <p>Ets DI RUPO</p> <p>Edité le 18 février 2021, version approuvée suite à l'enquête publique</p> <p>Cartographie réalisée par le Service public de Wallonie - SPW ASNE - Direction des Cours d'Eau non navigables Cartographie réalisée sous la responsabilité du Groupe Transversal Inondations (GTI)</p> <p>Par délégation pour la délivrance de copie conforme,</p> <p>http://geoportail.wallonie.be Contact : gpinondations@spw.wallonie.be</p> <p>Echelle : 1 / 10.000</p> <p>Planche IGN : 34/6n-f</p> | <h3>Légende</h3> <p>Valeur de l'aléa d'inondation par débordement (zone)</p> <p>Faible (jaune) Moyen (orange) Elevé (rouge)</p> <p>Valeur de l'aléa d'inondation par ruissellement (axe)</p> <p>Faible (jaune) Moyen (orange) Elevé (rouge)</p> <p>Zone d'immersion temporaire ou bassin d'orage (bleu hachuré)</p> <p>Cours d'eau (bleu) Plan d'eau (bleu clair)</p> <p>Point de repère IGN Top 100 © Institut géographique national - IGN - 1110 200 - 2020 Système de projection : Lambert belge 1012</p> <p>En collaboration avec :</p> | <h3>Planches IGN et communes</h3> | <h3>Districts et sous-bassins hydrographiques</h3> <p>Sous-bassins hydrographiques</p> <p>Limites communales</p> |
|---|--|-----------------------------------|--|

Belgisch Staatsblad d.d. 24-03-2021

http://www.emis.vito.be

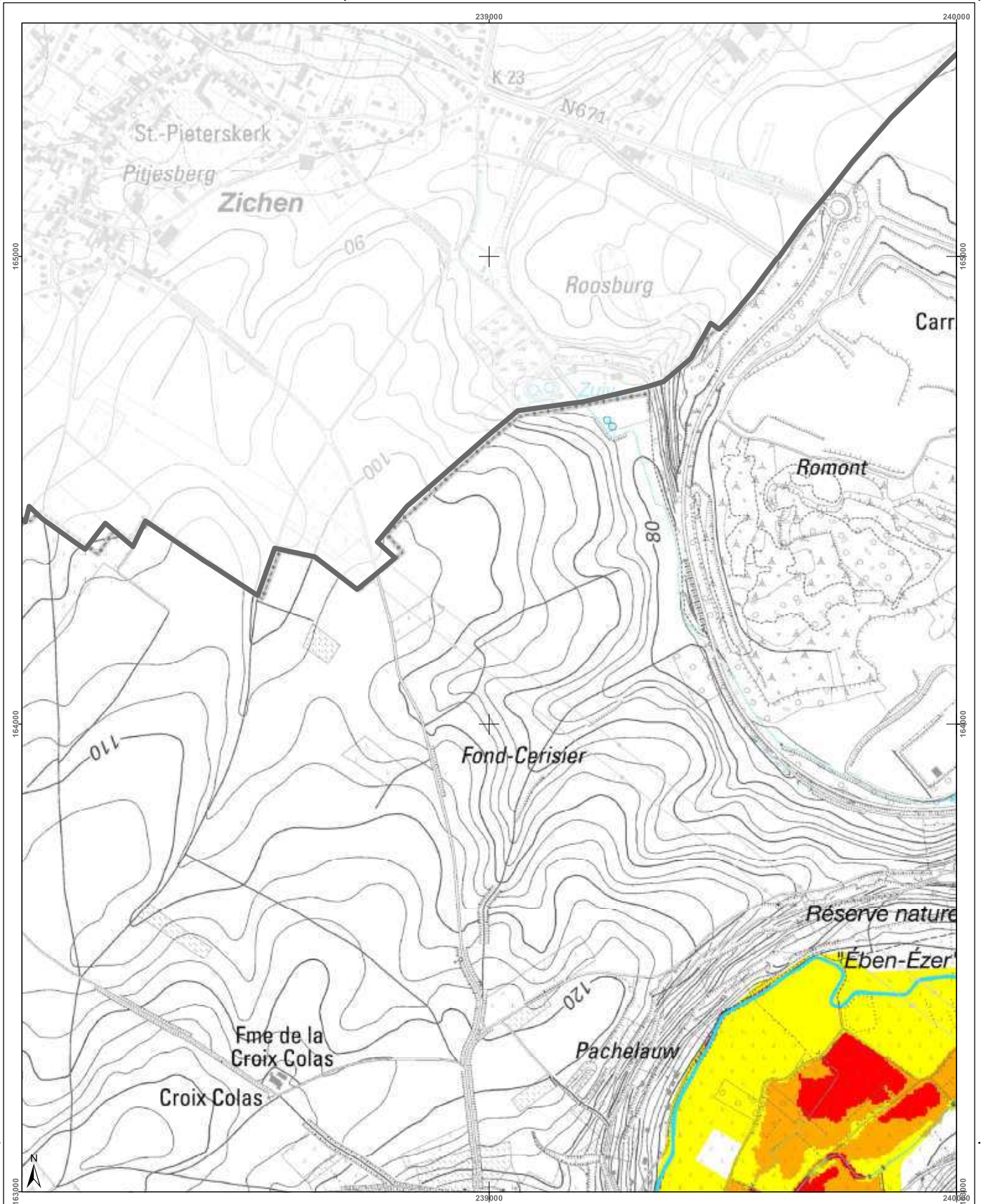

| | | | |
|---|---|---|--|
| <h3>Cartographie de l'aléa d'inondation</h3> <p>Vu pour être annexé à l'arrêté du Gouvernement wallon adoptant les cartographies des zones soumises à l'aléa d'inondation</p> <p>Pour le Gouvernement wallon, Le Ministre-Président de la Wallonie,</p> <p>Ets DI RUPO</p> <p>Editer de 18 février 2021, version approuvée suite à l'enquête publique</p> <p>Cartographie dressée par le Service public de Wallonie - SPW ASNE - Direction des Cours d'Eau non navigables Cartographie réalisée sous la responsabilité du Groupe Transversal Inondations (GTI)</p> <p>Par délégation pour délivrance de copie conforme,</p> <p>Plan d'eau</p> <p>Zone d'immersion temporaire ou bassin d'orage</p> <p>IGN 101101 © Institut géographique national - IGN - 1102.000 - 2020 Système de projection: Lambert belge 1012</p> <p>En collaboration avec:</p> <p>UCL</p> <p>http://geoportail.wallonie.be Contact: g.inondations@spw.wallonie.be</p> <p>Echelle : 1 / 10.000</p> <p>Planche IGN : 34/6n-g</p> | <h3>Légende</h3> <p>Valeur de l'aléa d'inondation par débordement (zone)</p> <p>Faible (jaune) Moyen (orange) Elevé (rouge)</p> <p>Valeur de l'aléa d'inondation par ruissellement (axe)</p> <p>Faible (jaune) Moyen (orange) Elevé (rouge)</p> <p>Zone d'immersion temporaire ou bassin d'orage</p> <p>Cours d'eau</p> <p>Plan d'eau</p> | <h3>Planches IGN et communes</h3> <p>Bassenge</p> <p>Visé</p> | <h3>Districts et sous-bassins hydrographiques</h3> <p>ESCAUT</p> <p>MEUSE</p> <p>SEINE</p> <p>RHIN</p> <p>Sous-bassins hydrographiques</p> <p>Limites communales</p> |
|---|---|---|--|

Belgisch Staatsblad d.d. 24-03-2021

http://www.emis.vito.be

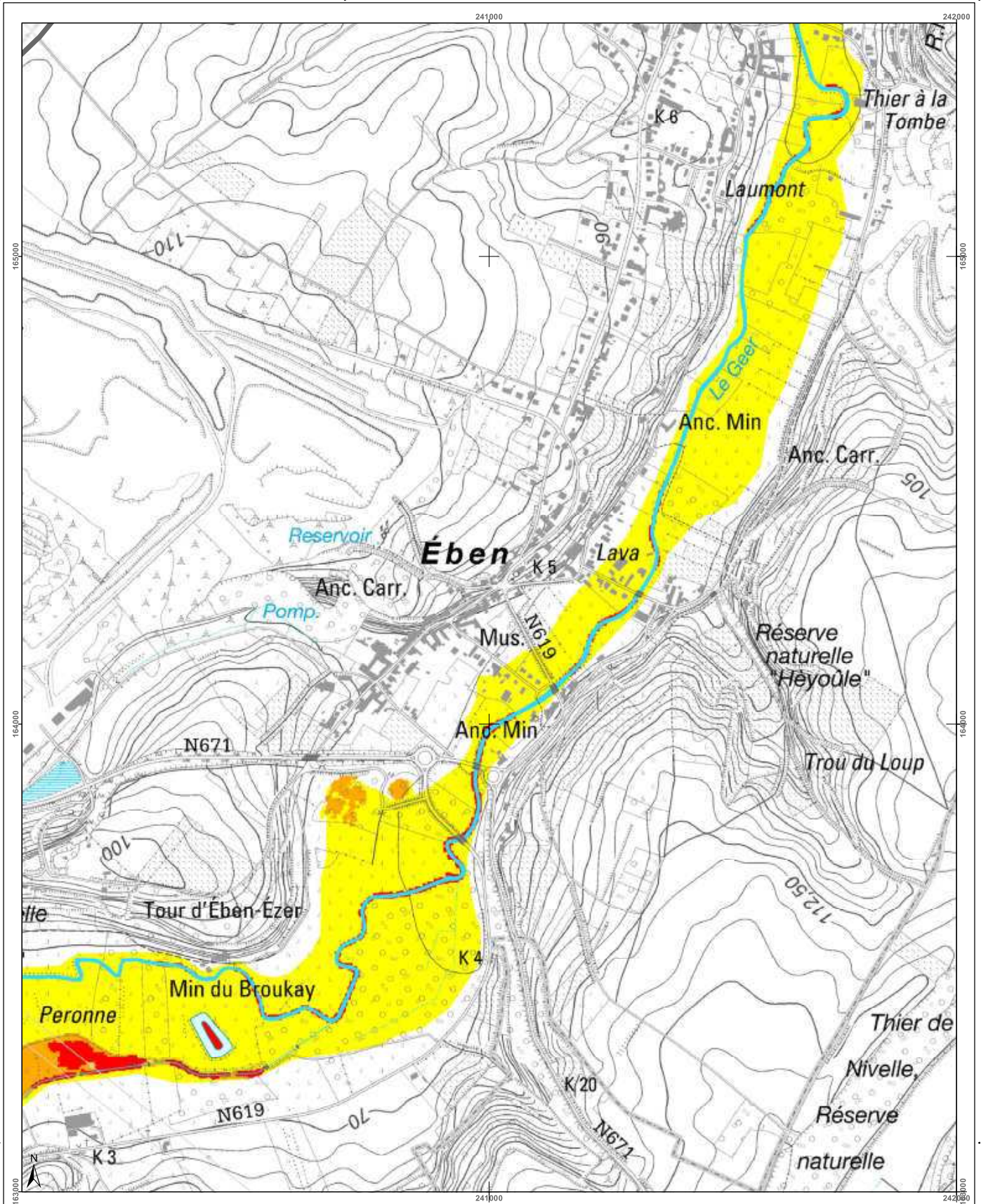

| | | | |
|--|--|--|---|
| <h3>Cartographie de l'aléa d'inondation</h3> <p>Vu pour être annexé à l'arrêté du Gouvernement wallon adoptant les cartographies des zones soumises à l'aléa d'inondation</p> <p>Pour le Gouvernement wallon, Le Ministre-Président de la Région wallonne,</p> <p>Ets DI RUPO</p> <p>Editer de 12 février 2021, version approuvée suite à l'enquête publique</p> <p>Cartographie dressée par le Service public de Wallonie - SPW ASNE - Direction des Cours d'Eau non navigables Cartographie réalisée sous la responsabilité du Groupe Transversal Inondations (GTI)</p> <p>Par délégation pour l'exécution de copie conforme,</p> <p>http://geoportail.wallonie.be http://inondations@spw.wallonie.be</p> <p>Échelle : 1 / 10.000</p> <p>Planche IGN : 34/6n-h</p> | <h3>Légende</h3> <p>Valeur de l'aléa d'inondation par débordement (zone)</p> <p>Faible (jaune) Moyen (orange) Élevé (rouge)</p> <p>Valeur de l'aléa d'inondation par ruissellement (axe)</p> <p>Faible (jaune) Moyen (orange) Élevé (rouge)</p> <p>Zone d'immersion temporaire ou bassin d'orage</p> <p>Cours d'eau Plan d'eau</p> <p>Point de repère IGN 10m 1989 © Institut géographique national - IGN - 110 200 - 2020 Système de projection : Lambert belge 1012</p> <p>En collaboration avec :</p> | <h3>Planches IGN et communes</h3> <p>Bassenge Visé</p> | <h3>Districts et sous-bassins hydrographiques</h3> <p>Sous-bassins hydrographiques Limites communes</p> |
|--|--|--|---|

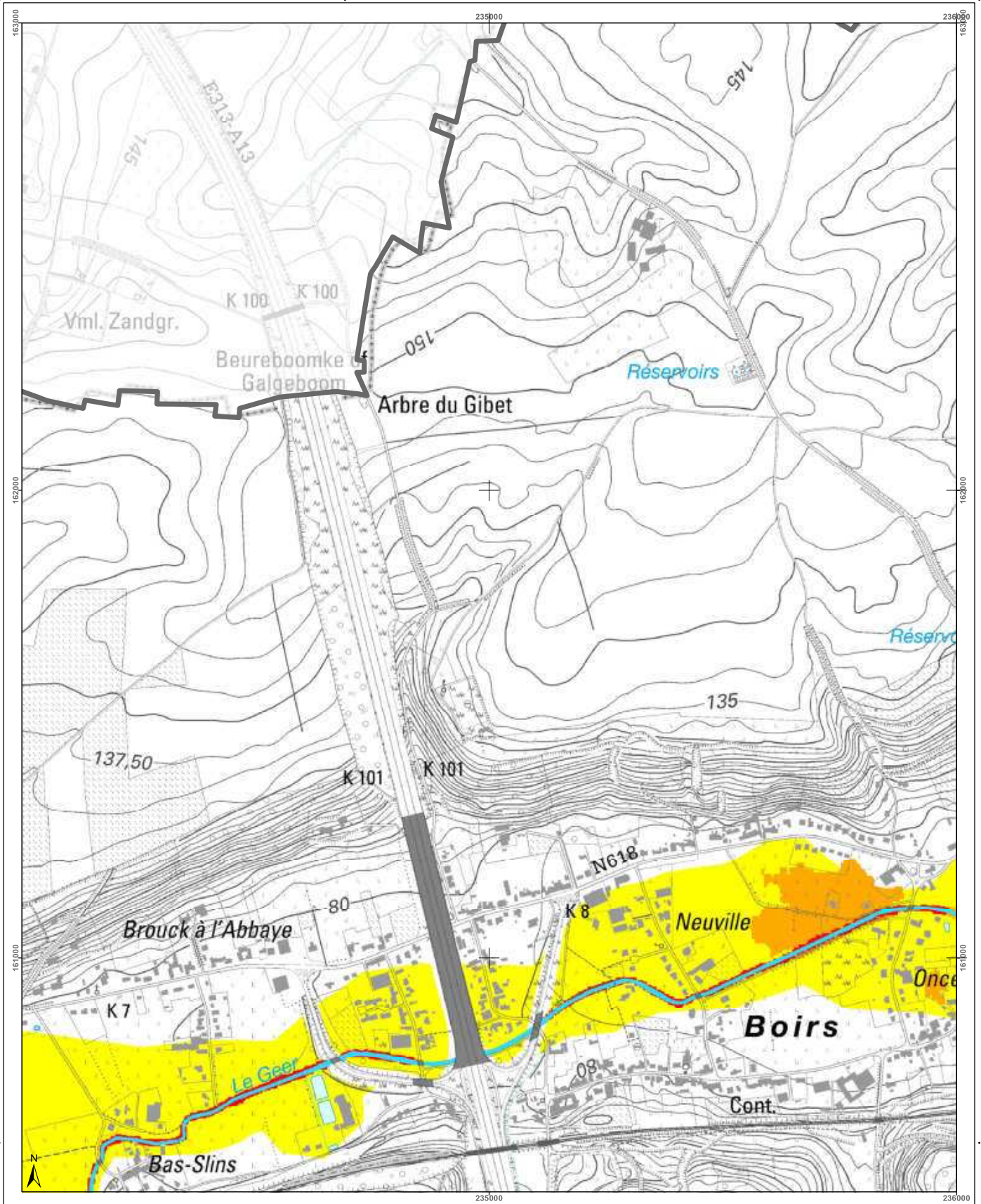

| | | | |
|--|---|---|--|
| <h3>Cartographie de l'aléa d'inondation</h3> <p>Vu pour être annexé à l'arrêté du Gouvernement wallon adoptant les cartographies des zones soumises à l'aléa d'inondation</p> <p>Pour le Gouvernement wallon, Le Ministre Président de la Région wallonne,</p> <p>Ets DI RUPO</p> <p>Edité le 18 février 2021, version approuvée suite à l'enquête publique</p> <p>Cartographie dressée par le Service public de Wallonie - SPW ASNE - Direction des Cours d'Eau non navigables Cartographie réalisée sous la responsabilité du Groupe Transversal Inondations (GTI)</p> <p>Par délégation pour délivrance de copie conforme.</p> <p>http://geoportail.wallonie.be Contact : g.inondations@spw.wallonie.be</p> <p>Echelle : 1 / 10.000</p> | <h4>Légende</h4> <p>Valeur de l'aléa d'inondation par débordement (zone)</p> <p>Faible (jaune) Moyen (orange) Elevé (rouge)</p> <p>Valeur de l'aléa d'inondation par ruissellement (axe)</p> <p>Faible (jaune) Moyen (orange) Elevé (rouge)</p> <p>Zone d'immersion temporaire ou bassin d'orage</p> <p>Cours d'eau Plan d'eau</p> <p>Font en plan : IGN Top100 © Institut géographique national - IGN - 110 200 - 2020 Système de projection : Lambert belge 1012</p> <p>En collaboration avec :</p> | <h4>Planches IGN et communes</h4> <p>Bassenge</p> <p>Oupeye</p> | <h4>Districts et sous-bassins hydrographiques</h4> <p>ESCAUT</p> <p>MEUSE</p> <p>SEINE</p> <p>RHIN</p> <p>Sous-bassins hydrographiques</p> <p>Limites communales</p> |
|--|---|---|--|

Belgisch Staatsblad d.d. 24-03-2021

http://www.emis.vito.be

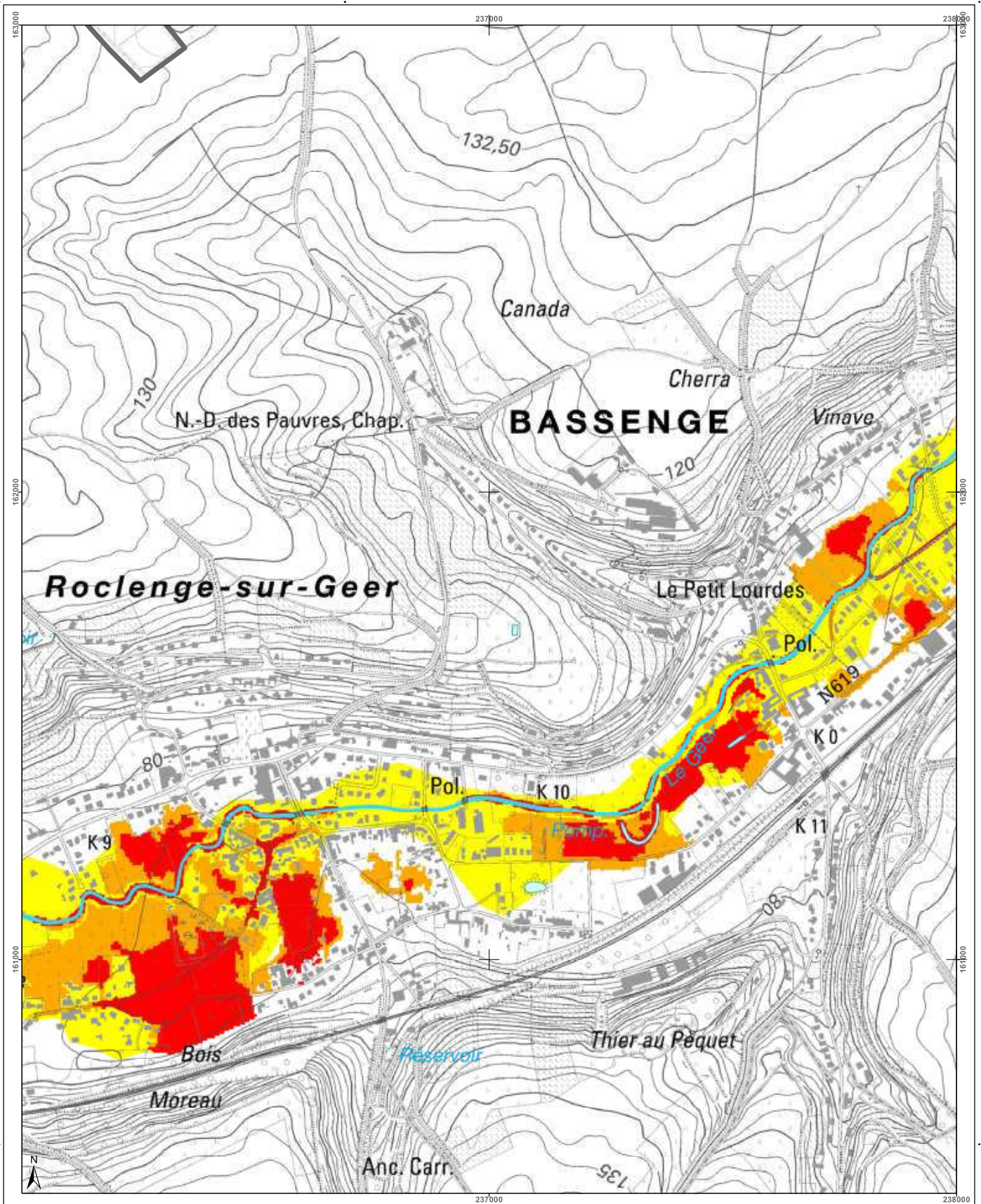

| | | | |
|---|---|-----------------------------------|--|
| <h3>Cartographie de l'aléa d'inondation</h3> <p>Vu pour être annexé à l'arrêté du Gouvernement wallon adoptant les cartographies des zones soumises à l'aléa d'inondation</p> <p>Pour le Gouvernement wallon, Le Ministre Président de la Région wallonne,</p> <p>Ets DI RUPO</p> <p>Edité le 12 février 2021, version approuvée suite à l'enquête publique</p> <p>Cartographie dressée par le Service public de Wallonie - SPW ASNE - Direction des Cours d'Eau non navigables Cartographie réalisée sous la responsabilité du Groupe Transversal Inondations (GTI)</p> <p>Par délégation pour délivrance de copie conforme.</p> <p>http://geoportail.wallonie.be Contact : g.inondations@spw.wallonie.be</p> <p>Echelle : 1 / 10.000</p> <p>Planche IGN : 34/6s-b</p> | <h4>Légende</h4> <p>Valeur de l'aléa d'inondation par débordement (zone)</p> <p>Faible (jaune) Moyen (orange) Elevé (rouge)</p> <p>Valeur de l'aléa d'inondation par ruissellement (axe)</p> <p>Faible (jaune) Moyen (orange) Elevé (rouge)</p> <p>Zone d'immersion temporaire ou bassin d'orage</p> <p>Cours d'eau (bleu) Plan d'eau (bleu clair)</p> <p>© Institut géographique national - IGN - 1110 200 - 2020 Système de projection : Lambert belge 1972</p> <p>En collaboration avec :</p> | <h4>Planches IGN et communes</h4> | <h4>Districts et sous-bassins hydrographiques</h4> <p>Limites communales</p> |
|---|---|-----------------------------------|--|

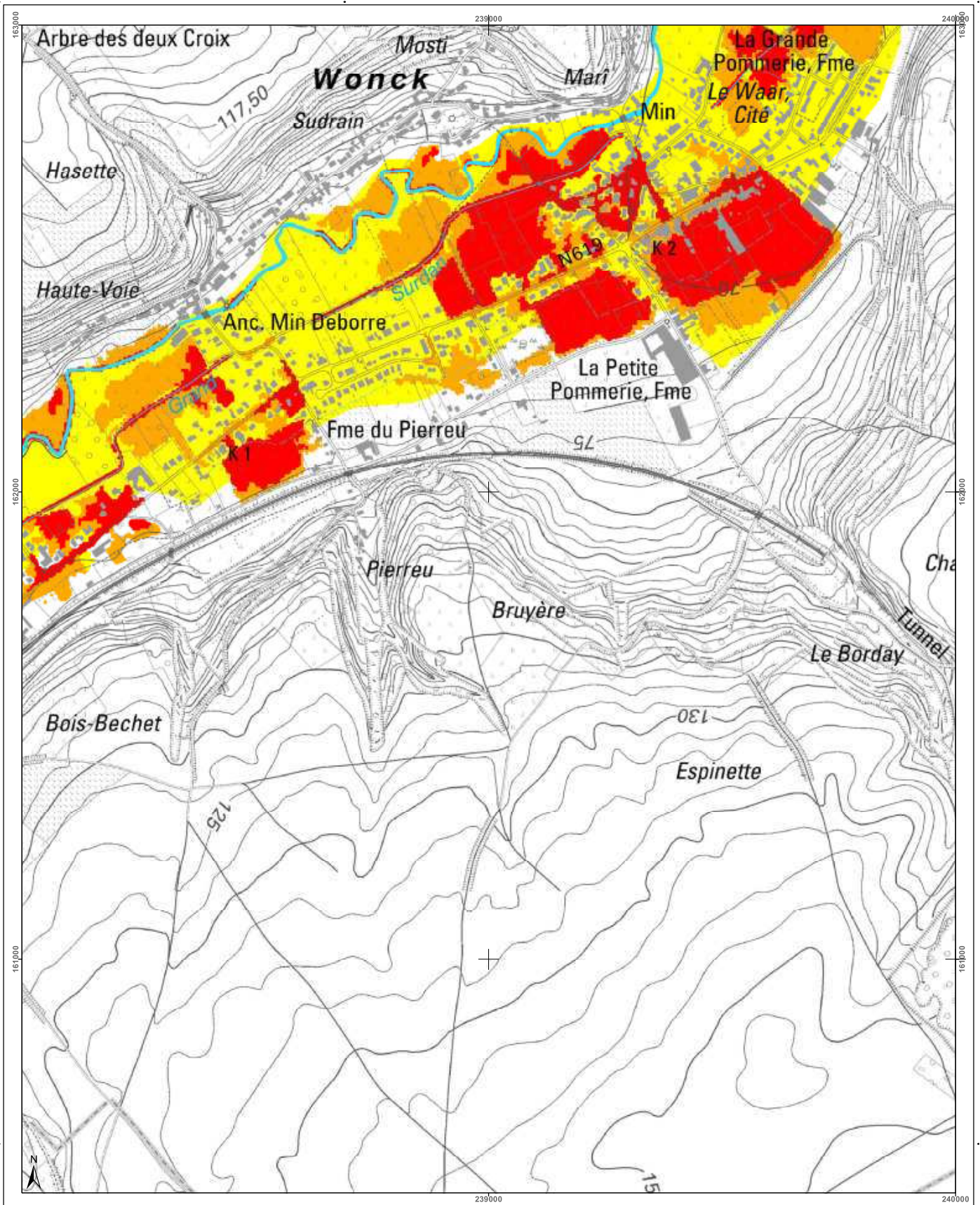

| | | | |
|---|--|---|--|
| <h3>Cartographie de l'aléa d'inondation</h3> <p>Vu pour être annexé à l'arrêté du Gouvernement wallon adoptant les cartographies des zones soumises à l'aléa d'inondation</p> <p>Pour le Gouvernement wallon, Le Ministre-Président de la Région wallonne,</p> <p>Ets DI RUPO</p> <p>Editer de 18 février 2021, version approuvée suite à l'enquête publique</p> <p>Cartographie dressée par le Service public de Wallonie - SPW ASNE - Direction des Cours d'Eau et des Régions Cartographie réalisée sous la responsabilité du Groupe Transversal Inondations (GTI)</p> <p>Par délégation pour délivrance de copie conforme,</p> <p>http://geoportail.wallonie.be Contact : g_inondations@spw.wallonie.be</p> <p>Echelle : 1 / 10.000</p> | <h4>Légende</h4> <p>Valeur de l'aléa d'inondation par débordement (zone)</p> <p>Faible (jaune) Moyen (orange) Elevé (rouge)</p> <p>Valeur de l'aléa d'inondation par ruissellement (axe)</p> <p>Faible (jaune) Moyen (orange) Elevé (rouge)</p> <p>Zone d'immersion temporaire ou bassin d'orage</p> <p>Cours d'eau Plan d'eau</p> <p>Font en plan : IGN Top100 © Institut géographique national - IGN - 110 000 - 2020 Système de projection : Lambert belge 1012</p> <p>En collaboration avec :</p> | <h4>Planches IGN et communes</h4> <p>Bassenge</p> <p>Visé</p> <p>Oupeye</p> | <h4>Districts et sous-bassins hydrographiques</h4> <p>ESCAUT</p> <p>MEUSE</p> <p>SEINE</p> <p>RHIN</p> <p>Sous-bassins hydrographiques</p> <p>Limites communales</p> |
|---|--|---|--|

Belgisch Staatsblad d.d. 24-03-2021

http://www.emis.vito.be

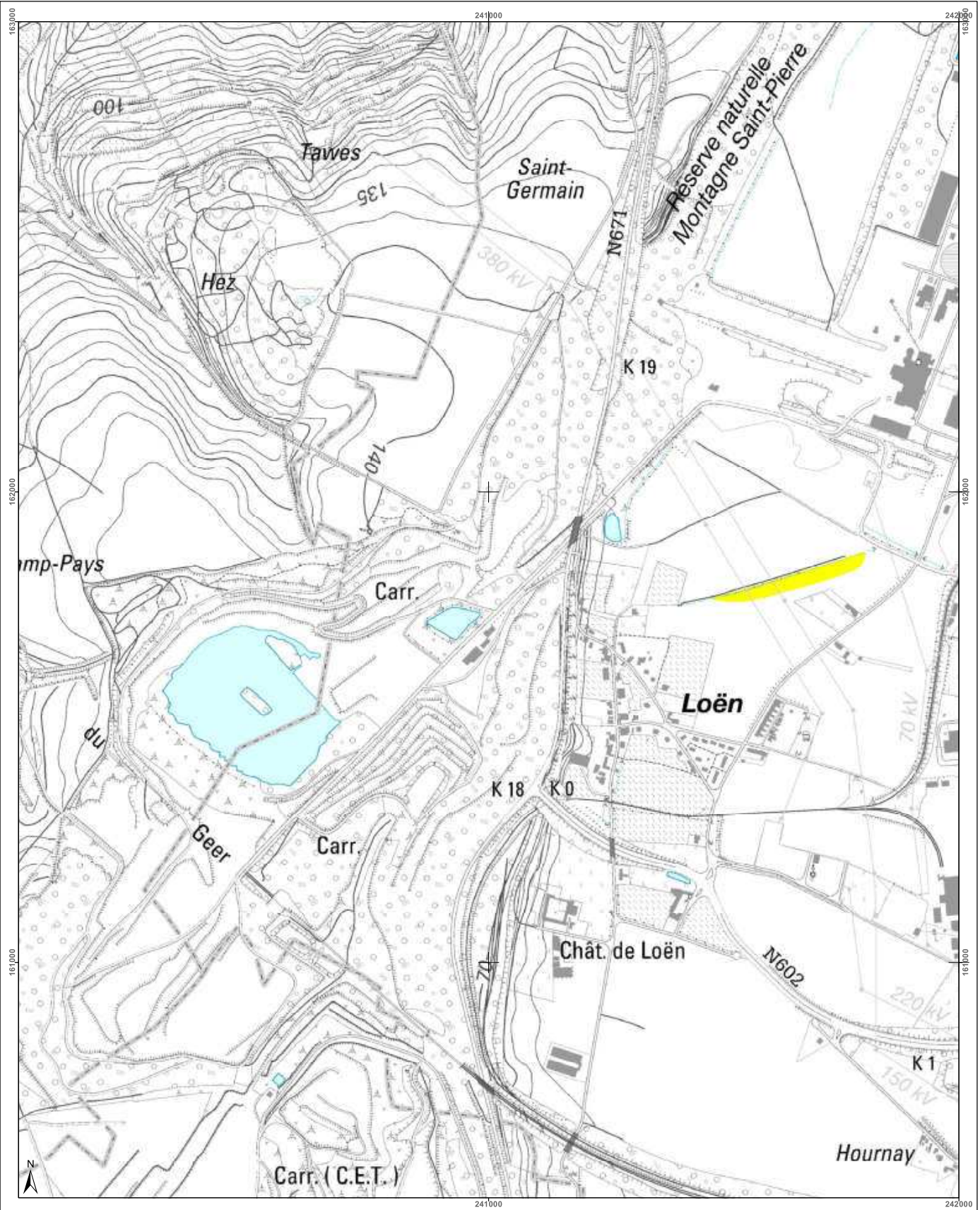

| | | | |
|--|---|-----------------------------------|---|
| <h3>Cartographie de l'aléa d'inondation</h3> <p>Vu pour être annexé à l'arrêté du Gouvernement wallon adoptant les cartographies des zones soumises à l'aléa d'inondation</p> <p>Par le Gouvernement wallon, Le Ministre Président de la Région wallonne,</p> <p>Ets DI RUPO</p> <p>Edité le 12 février 2021, version approuvée suite à l'enquête publique</p> <p>Cartographie dressée par le Service public de Wallonie - SPW ASNE - Direction des Cours d'Eau non navigables Cartographie réalisée sous la responsabilité du Groupe Transversal Inondations (GTI)</p> <p>Par délégation pour délivrance de copie conforme,</p> <p>http://geoportail.wallonie.be Contact : g.inondations@spw.wallonie.be</p> <p>Echelle : 1 / 10.000</p> <p>Planche IGN : 34/6s-d</p> | <h4>Légende</h4> <p>Valeur de l'aléa d'inondation par débordement (zone)</p> <p>Faible (jaune) Moyen (orange) Elevé (rouge)</p> <p>Valeur de l'aléa d'inondation par ruissellement (axe)</p> <p>Faible (jaune) Moyen (orange) Elevé (rouge)</p> <p>Zone d'immersion temporaire ou bassin d'orage</p> <p>Cours d'eau Plan d'eau</p> <p>Point de repère IGN 10x10m © Institut géographique national - IGN - 110.000 - 2020 Système de projection : Lambert belge 1012</p> <p>En collaboration avec :</p> | <h4>Planches IGN et communes</h4> | <h4>Districts et sous-bassins hydrographiques</h4> <p>Sous-bassins hydrographiques Limites communes</p> |
|--|---|-----------------------------------|---|

Belgisch Staatsblad d.d. 24-03-2021

http://www.emis.vito.be

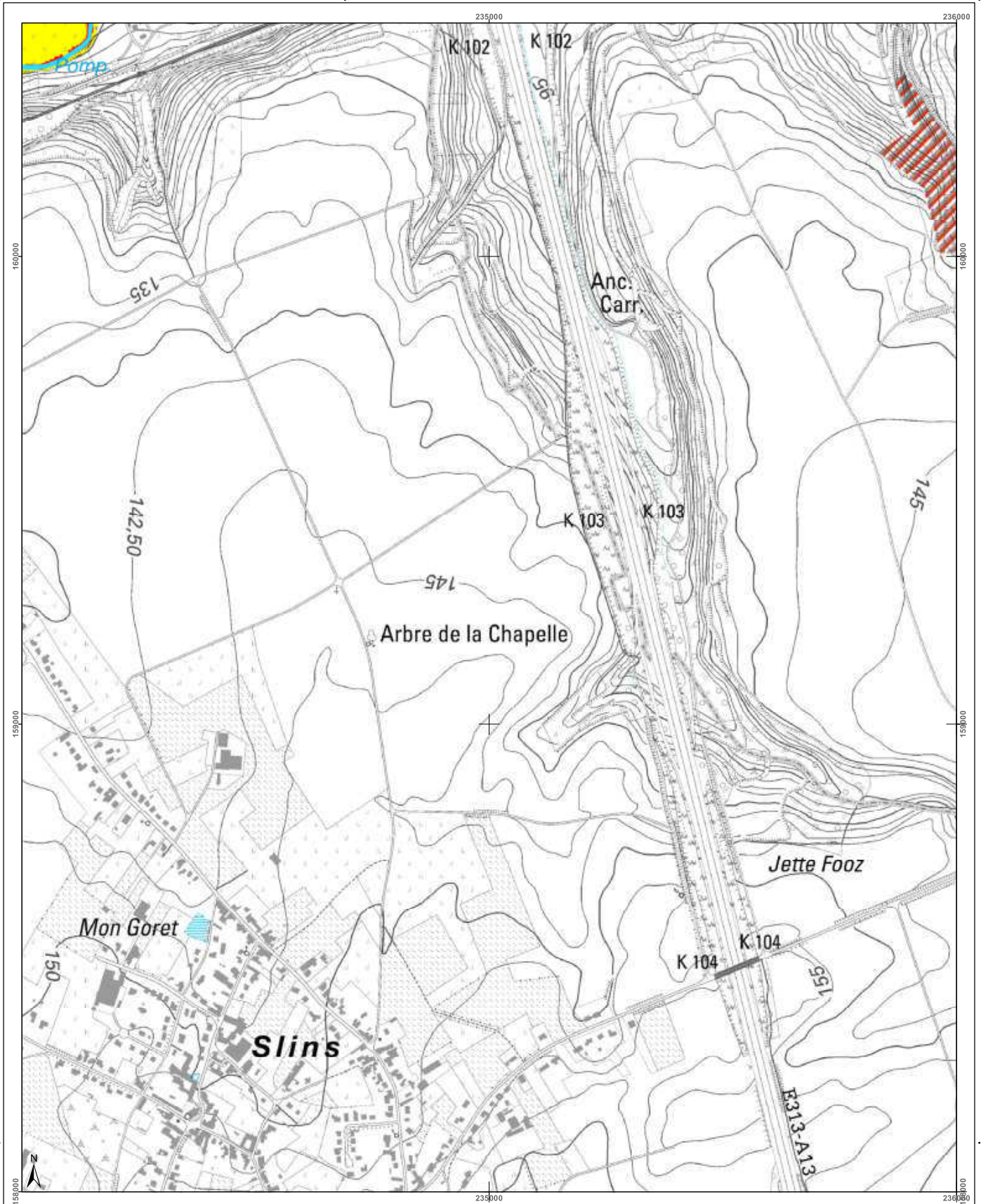

| | | | |
|---|--|---|--|
| <h3>Cartographie de l'aléa d'inondation</h3> <p>Vu pour être annexé à l'arrêté du Gouvernement wallon adoptant les cartographies des zones soumises à l'aléa d'inondation</p> <p>Pour le Gouvernement wallon, Le Ministre Président de la Région wallonne,</p> <p>Ets DI RUPO</p> <p>Editer de 18 février 2021, version approuvée suite à l'enquête publique</p> <p>Cartographie dressée par le Service public de Wallonie - SPW ASNE - Direction des Cours d'Eau (non navigables)</p> <p>Cartographies réalisées sous la responsabilité du Groupe Transversal Inondations (GTI)</p> <p>Par délégation pour délivrance de copie conforme,</p> <p>http://geoportail.wallonie.be Contact : g.inondations@spw.wallonie.be</p> <p>Echelle : 1 / 10.000</p> <p>Planche IGN : 34/6s-e</p> | <h4>Légende</h4> <p>Valeur de l'aléa d'inondation par débordement (zone)</p> <p>Faible (jaune) Moyen (orange) Elevé (rouge)</p> <p>Valeur de l'aléa d'inondation par ruissellement (axe)</p> <p>Faible (jaune) Moyen (orange) Elevé (rouge)</p> <p>Zone d'immersion temporaire ou bassin d'orage (rouge hachuré)</p> <p>Cours d'eau (bleu) Plan d'eau (bleu clair)</p> <p>Font en plan : IGN Top100 © Institut géographique national - IGN - 110 000 - 2020 Système de projection : Lambert belge 1012</p> <p>En collaboration avec :</p> | <h4>Planches IGN et communes</h4> <p>Bassenge</p> <p>Juprelle</p> <p>Oupeye</p> | <h4>Districts et sous-bassins hydrographiques</h4> <p>Sous-bassins hydrographiques</p> <p>Limites communales</p> |
|---|--|---|--|

Belgisch Staatsblad d.d. 24-03-2021

http://www.emis.vito.be

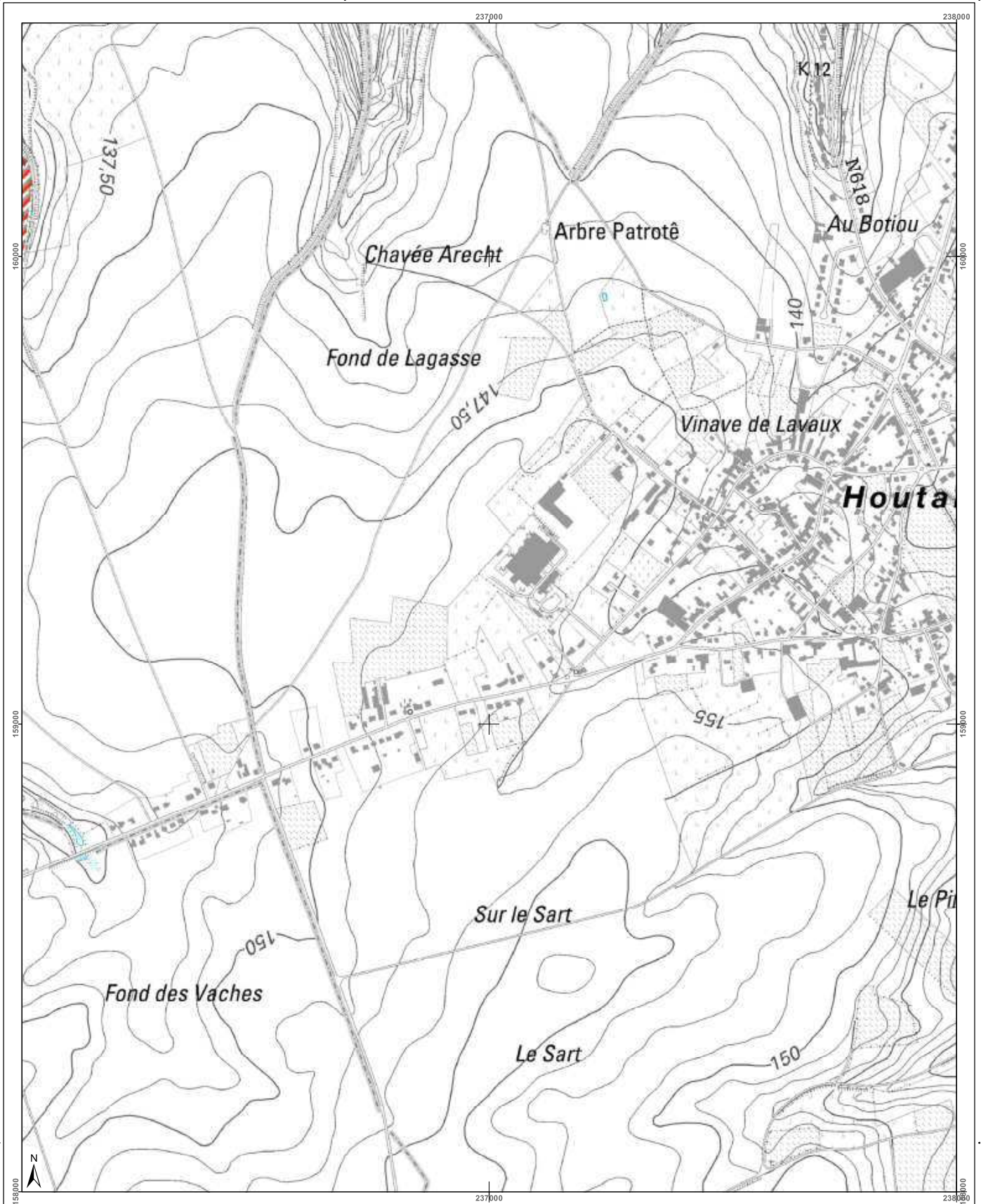

| | | | |
|---|--|---|---|
| <h3>Cartographie de l'aléa d'inondation</h3> <p>Vu pour être annexé à l'arrêté du Gouvernement wallon adoptant les cartographies des zones soumises à l'aléa d'inondation</p> <p>Par le Gouvernement wallon, Le Ministre-Président de la Région wallonne,</p> <p>Ets DI RUPO</p> <p>Editer de 12 février 2021, version approuvée suite à l'enquête publique</p> <p>Cartographie dressée par le Service public de Wallonie - SPW ASNE - Direction des Cours d'Eau et des Régions Cartographie réalisée sous la responsabilité du Groupe Transversal Inondations (GTI)</p> <p>Par délégation pour délivrance de copie conforme.</p> <p>http://geoportail.wallonie.be Contact : g.inondations@spw.wallonie.be</p> <p>Echelle : 1 / 10.000</p> <p>Pianche IGN : 34/6s-f</p> | <h4>Légende</h4> <p>Valeur de l'aléa d'inondation par débordement (zone)</p> <p>Faible (jaune) Moyen (orange) Elevé (rouge)</p> <p>Valeur de l'aléa d'inondation par ruissellement (axe)</p> <p>Faible (jaune) Moyen (orange) Elevé (rouge)</p> <p>Zone d'immersion temporaire ou bassin d'orage (bleu hachuré)</p> <p>Cours d'eau (bleu foncé) Plan d'eau (bleu clair)</p> <p>Font en plan - IGN Top 100 © Institut géographique national - IGN - 110 000 - 2020 Système de projection : Lambert belge 1972</p> <p>En collaboration avec :</p> | <h4>Planches IGN et communes</h4> <p>Bassenge Visé Juprelle Oupeye</p> | <h4>Districts et sous-bassins hydrographiques</h4> <p>ESCAUT MEUSE SEINE RHIN</p> <p>Sous-bassins hydrographiques Limites communales</p> |
|---|--|---|---|

Belgisch Staatsblad d.d. 24-03-2021

http://www.emis.vito.be

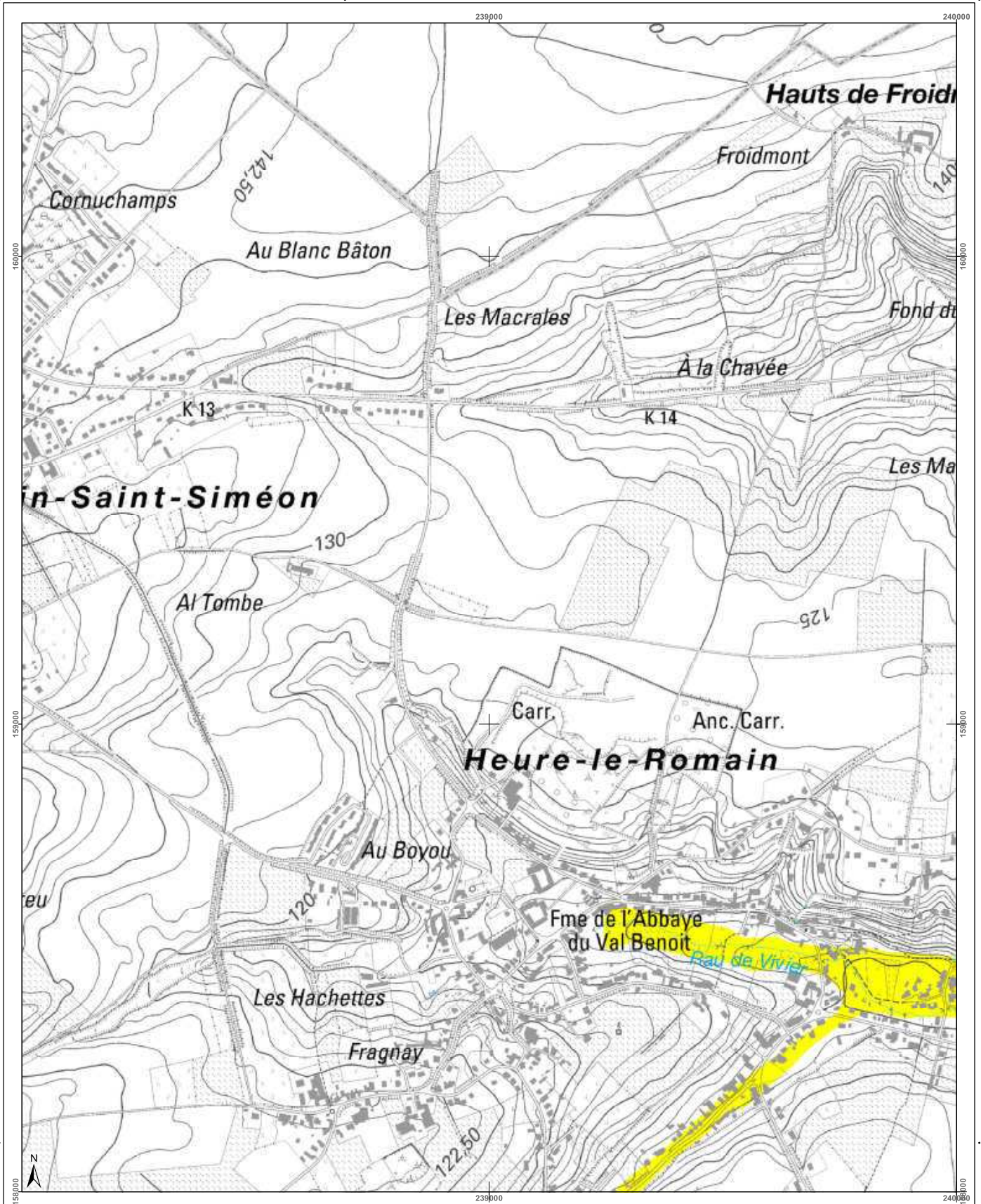

| | | | | | |
|--|--|--|--|---|--|
| <h3>Cartographie de l'aléa d'inondation</h3> <p>Vu pour être annexé à l'arrêté du Gouvernement wallon adoptant les cartographies des zones soumises à l'aléa d'inondation</p> <p>Pour le Gouvernement wallon, Le Ministre Président de la Région wallonne,</p> <p>Ets DI RUPO</p> <p>Edité le 12 février 2021, version approuvée suite à enquête publique</p> <p>Cartographie dressée par le Service public de Wallonie - SPW ASNE - Direction des Cours d'Eau non navigables Cartographie réalisée sous la responsabilité du Groupe Transversal Inondations (GTI)</p> <p>Par délégation pour délivrance de copie conforme.</p> <p>http://geoportail.wallonie.be Contact : g.inondations@spw.wallonie.be</p> <p>Echelle : 1 / 10.000</p> | | | <h4>Légende</h4> <p>Valeur de l'aléa d'inondation par débordement (zone)</p> <p>Faible (jaune) Moyen (orange) Elevé (rouge)</p> <p>Valeur de l'aléa d'inondation par ruissellement (axe)</p> <p>Faible (jaune) Moyen (orange) Elevé (rouge)</p> <p>Zone d'immersion temporaire ou bassin d'orage</p> <p>Cours d'eau Plan d'eau</p> <p>Font en plan : IGN Top100 © Institut géographique national - IGN - 110.000 - 2020 Système de projection : Lambert belge 1012</p> <p>En collaboration avec :</p> | <h4>Planches IGN et communes</h4> <p>Bassenge Visé</p> <p>Juprelle Oupeye</p> | <h4>Districts et sous-bassins hydrographiques</h4> <p>ESCAUT MEUSE SEINE RHIN</p> <p>Sous-bassins hydrographiques Limites communales</p> |
|--|--|--|--|---|--|

Belgisch Staatsblad d.d. 24-03-2021

http://www.emis.vito.be

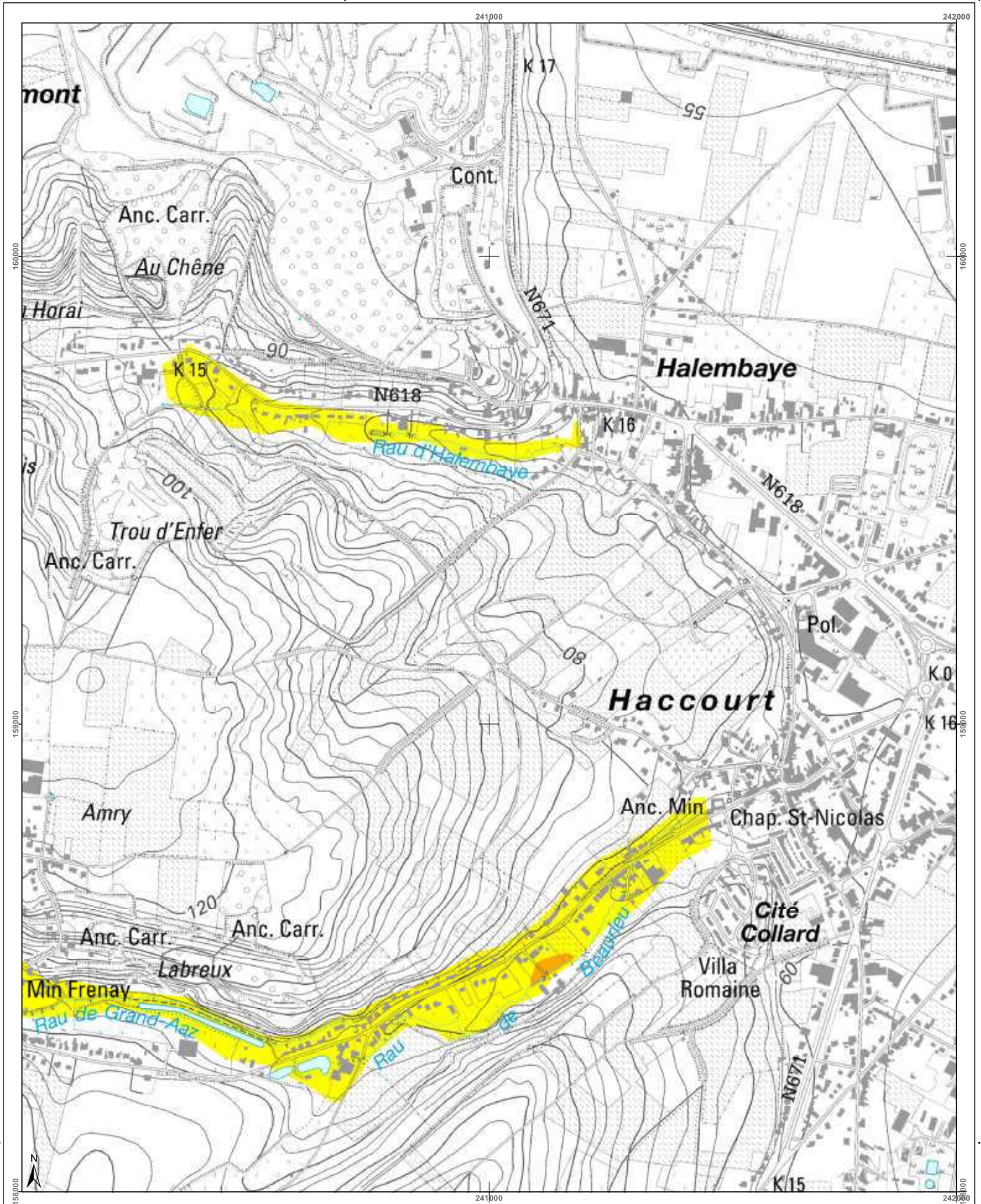

| | | | | | |
|---|--|--|---|---|--|
| <h3>Cartographie de l'aléa d'inondation</h3> <p>Vu pour être annexé à l'arrêté du Gouvernement wallon adoptant les cartographies des zones soumises à l'aléa d'inondation</p> <p>Par le Gouvernement wallon, Le Ministre-Président de la Région wallonne,</p> <p>Etsi DI RUPO</p> <p>Editer de 12 février 2021, version approuvée suite à l'enquête publique</p> <p>Cartographie dressée par le Service public de Wallonie SPW ASNE - Direction des Cours d'Eau et des Territoires Cartographie réalisée sous la responsabilité du Groupe Travaux et Innovations (GTI)</p> <p>Par délégation pour l'exécution de copie conforme,</p> <p>http://geoportail.wallonie.be Contact : gtondations@spw.wallonie.be</p> <p>Echelle : 1 / 10.000</p> | | | <h4>Légende</h4> <p>Valeur de l'aléa d'inondation par débordement (zone)</p> <p>Faible (jaune) Moyen (orange) Elevé (rouge)</p> <p>Valeur de l'aléa d'inondation par ruissellement (axe)</p> <p>Faible (jaune) Moyen (orange) Elevé (rouge)</p> <p>Zone d'immersion temporaire ou bassin d'orage</p> <p>Cours d'eau</p> <p>Plan d'eau</p> <p>Font: IGN - IGN Top100 © Institut géographique national - IGN - 110 000 - 2020 Système de projection: Lambert belge 1012</p> <p>En collaboration avec: UCL</p> | <h4>Planches IGN et communes</h4> <p>Bassenge 34/6s-b, 34/6s-c, 34/6s-d, 34/7s-a, 34/7s-b</p> <p>Visé 34/6s-f, 34/6s-g, 34/6s-h, 34/7s-c, 34/7s-e</p> <p>Oupeye 42/2n-b, 42/2n-c, 42/2n-d, 42/2n-a, 42/3n-b</p> | <h4>Districts et sous-bassins hydrographiques</h4> <p>ESCAUT, MEUSE, SEINE, RHIN</p> <p>Sous-bassins hydrographiques</p> <p>Limites communales</p> |
|---|--|--|---|---|--|

Belgisch Staatsblad d.d. 24-03-2021

http://www.emis.vito.be

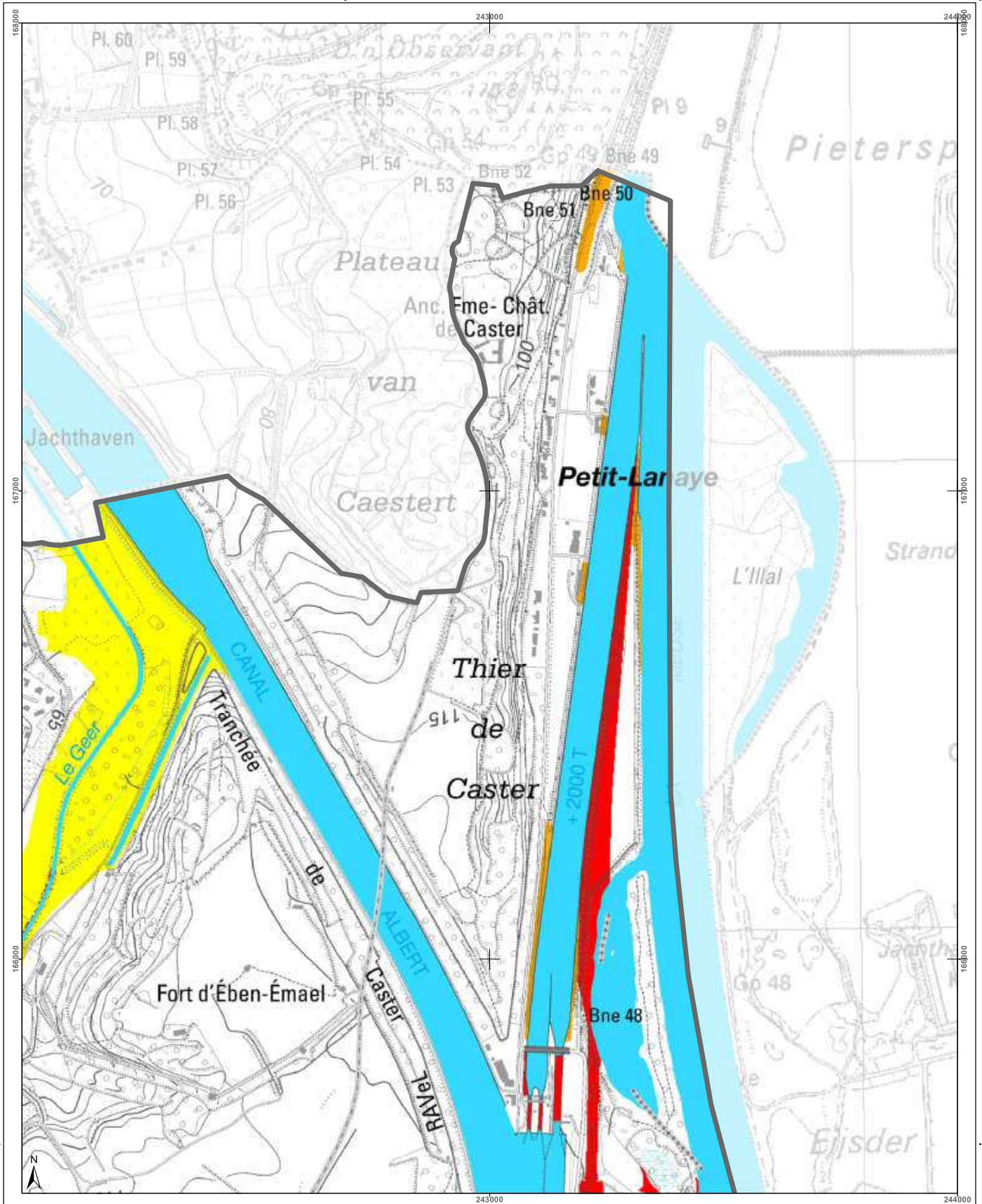

| | | | |
|---|--|-----------------------------------|---|
| <h3>Cartographie de l'aléa d'inondation</h3> <p>Vu pour être annexé à l'arrêté du Gouvernement wallon adoptant les cartographies des zones soumises à l'aléa d'inondation</p> <p>Par le Gouvernement wallon, Le Ministre-Président de la Région wallonne,</p> <p>Ets DI RUPO</p> <p>Edité le 12 février 2021, version approuvée suite à l'enquête publique</p> <p>Cartographie dressée par le Service public de Wallonie - SPW ASNE - Direction des Cours d'Eau non navigables Cartographie réalisée sous la responsabilité du Groupe Transversal Inondations (GTI)</p> <p>Par délégation pour délivrance de copie conforme,</p> <p>http://geoportail.wallonie.be Contact : inondations@spw.wallonie.be</p> <p>Echelle : 1 / 10.000</p> <p>Planche IGN : 34/7n-a</p> | <h3>Légende</h3> <p>Valeur de l'aléa d'inondation par débordement (zone)</p> <p>Faible Moyen Élevé</p> <p>Valeur de l'aléa d'inondation par ruissellement (axe)</p> <p>Faible Moyon Élevé</p> <p>Zone d'immersion temporaire ou bassin d'orage</p> <p>Cours d'eau Plan d'eau</p> <p>Font en plan : IGN Top100 © Institut géographique national - IGN - 1/10.000 - 2020 Système de projection : Lambert belge 1012</p> <p>En collaboration avec :</p> | <h3>Planches IGN et communes</h3> | <h3>Districts et sous-bassins hydrographiques</h3> <p>Sous-bassins hydrographiques Limites communales</p> |
|---|--|-----------------------------------|---|

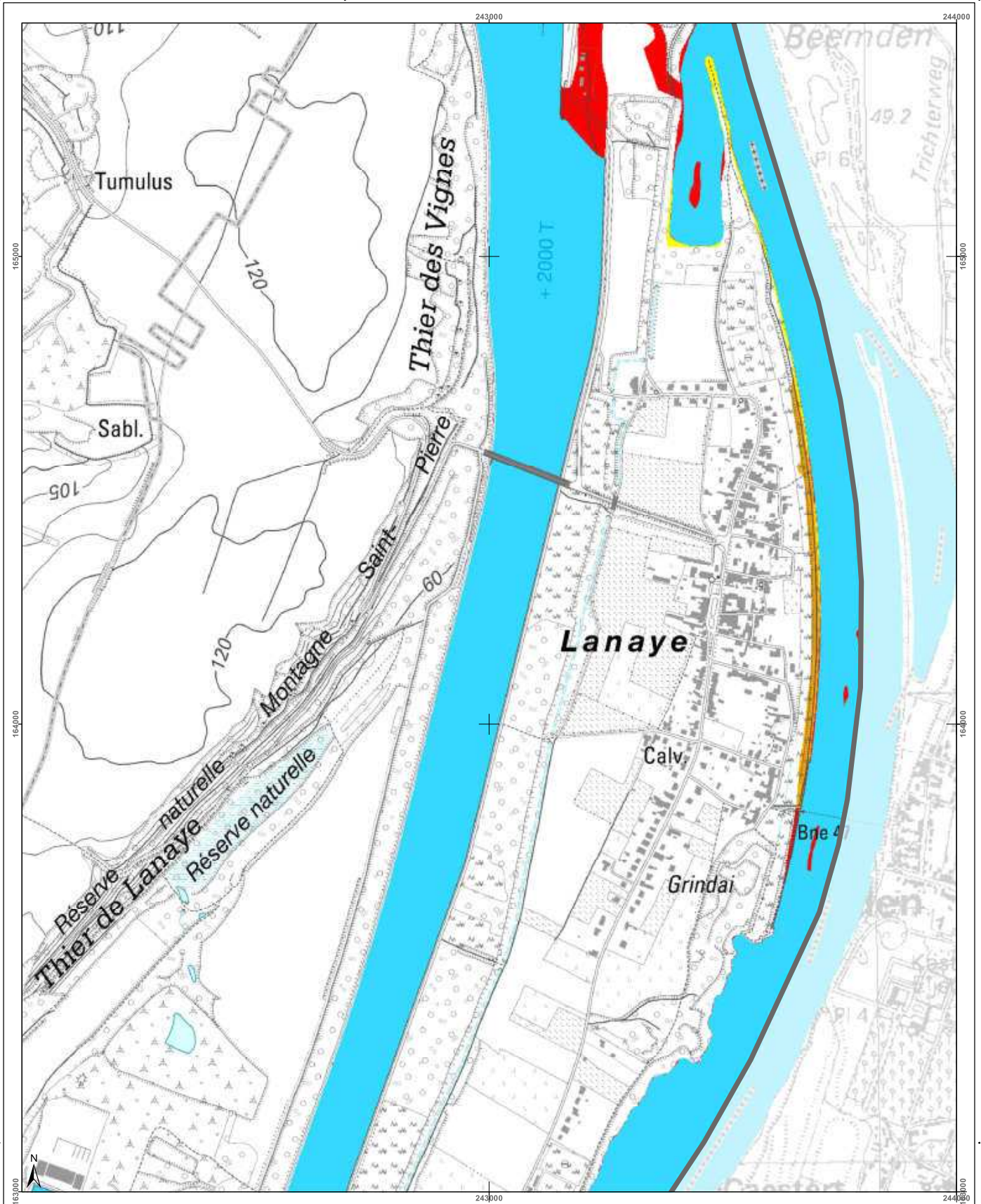

Belgisch Staatsblad d.d. 24-03-2021

http://www.emis.vito.be



| | | | | | | |
|---|--|--|--|--|-----------------------------------|---|
| <h3>Cartographie de l'aléa d'inondation</h3> <p>Vu pour être annexé à l'arrêté du Gouvernement wallon adoptant les cartographies des zones soumises à l'aléa d'inondation</p> <p>Pour le Gouvernement wallon, Le Ministre Président de la Wallonie,</p> <p>Etsi Di RUPD</p> <p>Editer de 12 février 2021, version approuvée suite à l'enquête publique</p> <p>Cartographie dressée par le Service public de Wallonie - SPW ASNE - Direction des Cours d'Eau non navigables Cartographie réalisée sous la responsabilité du Groupe Transversal Inondations (GTI)</p> <p>Par délégation pour délivrance de copie conforme,</p> <p>http://geoportail.wallonie.be Contact : g.inondations@spw.wallonie.be</p> <p>Echelle : 1 / 10.000</p> | | | | <h4>Légende</h4> <p>Valeur de l'aléa d'inondation par débordement (zone)</p> <p>Faible (jaune) Moyen (orange) Elevé (rouge)</p> <p>Valeur de l'aléa d'inondation par ruissellement (axe)</p> <p>Faible (jaune) Moyen (orange) Elevé (rouge)</p> <p>Zone d'immersion temporaire ou bassin d'orage</p> <p>Cours d'eau Plan d'eau</p> <p>En collaboration avec: </p> | <h4>Planches IGN et communes</h4> | <h4>Districts et sous-bassins hydrographiques</h4> <p>Limite communales</p> |
|---|--|--|--|--|-----------------------------------|---|

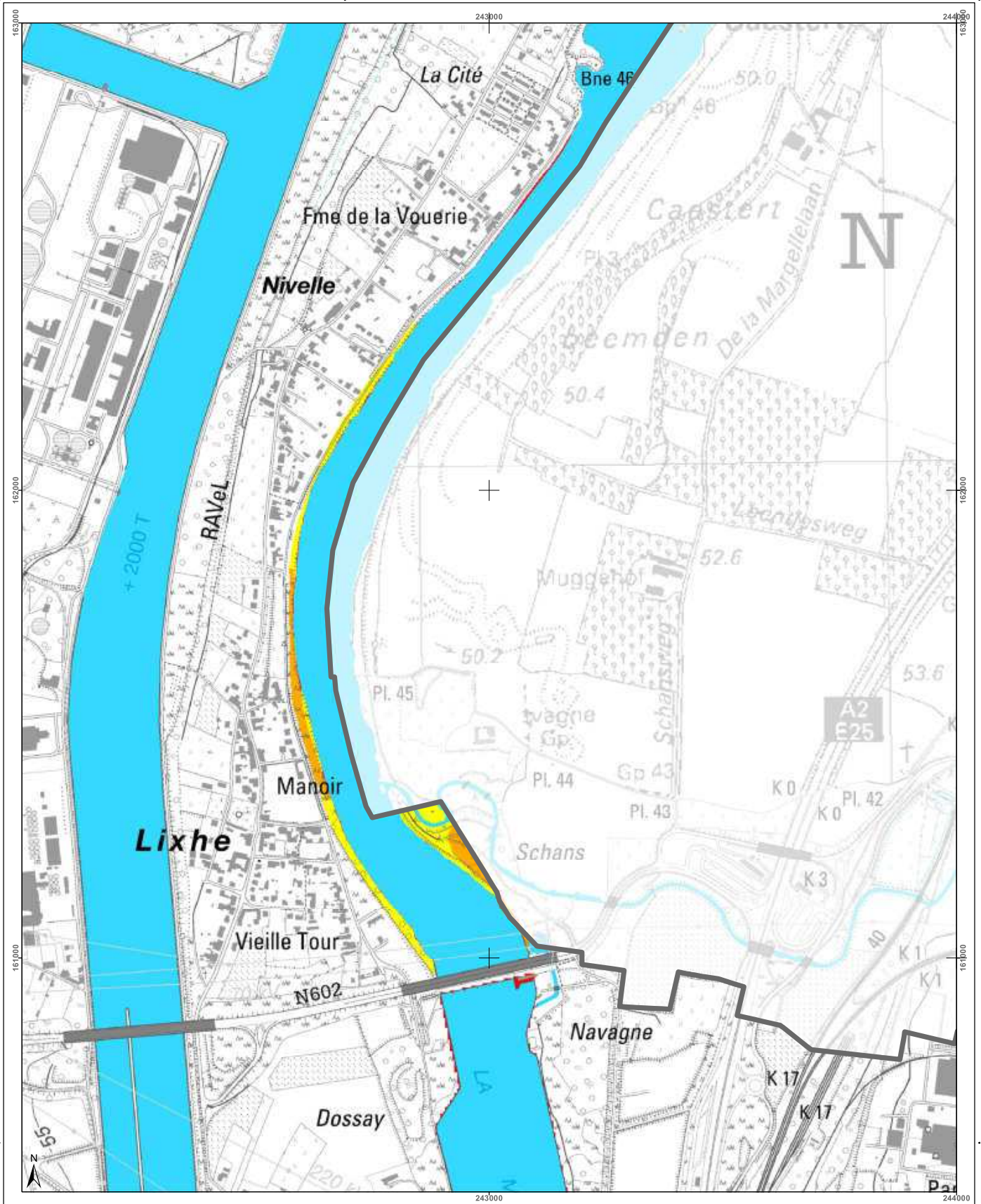

| | | | |
|---|--|---|--|
| <h3>Cartographie de l'aléa d'inondation</h3> <p>Vu pour être annexé à l'arrêté du Gouvernement wallon adoptant les cartographies des zones soumises à l'aléa d'inondation</p> <p>Pour le Gouvernement wallon, Le Ministre-Président de la Région wallonne,</p> <p>Ets DI RUPO</p> <p>Edité le 18 février 2021, version approuvée suite à l'enquête publique</p> <p>Cartographie dressée par le Service public de Wallonie SPW ASNE - Direction des Cours d'Eau non navigables Cartographie réalisée sous la responsabilité du Groupe Transversal Inondations (GTI)</p> <p>Par délégation pour délivrance de copie conforme,</p> <p>http://geoportail.wallonie.be http://inondations@spw.wallonie.be</p> <p>Contact : http://geoportail.wallonie.be inondations@spw.wallonie.be</p> <p>Echelle : 1 / 10.000</p> | <h3>Légende</h3> <p>Valeur de l'aléa d'inondation par débordement (zone)</p> <p>Faible (jaune) Moyen (orange) Elevé (rouge)</p> <p>Valeur de l'aléa d'inondation par ruissellement (axe)</p> <p>Faible (jaune) Moyen (orange) Elevé (rouge)</p> <p>Zone d'immersion temporaire ou bassin d'orage</p> <p>Cours d'eau Plan d'eau</p> <p>Font: espas - IGN Top100 © Institut géographique national - IGN - 110.000 - 2020 Système de projection: Lambert belge 1012</p> <p>En collaboration avec: </p> | <h3>Planches IGN et communes</h3> <p>346n-g 346n-h 347n-e</p> <p>346s-c 346s-d 347s-a 347s-b 347s-c</p> <p>346s-g 346s-h Visé Dalhem</p> <p>Oupeye 347s-e 347s-f 347s-g</p> | <h3>Districts et sous-bassins hydrographiques</h3> <p>Sous-bassins hydrographiques</p> <p>Limites communales</p> |
|---|--|---|--|

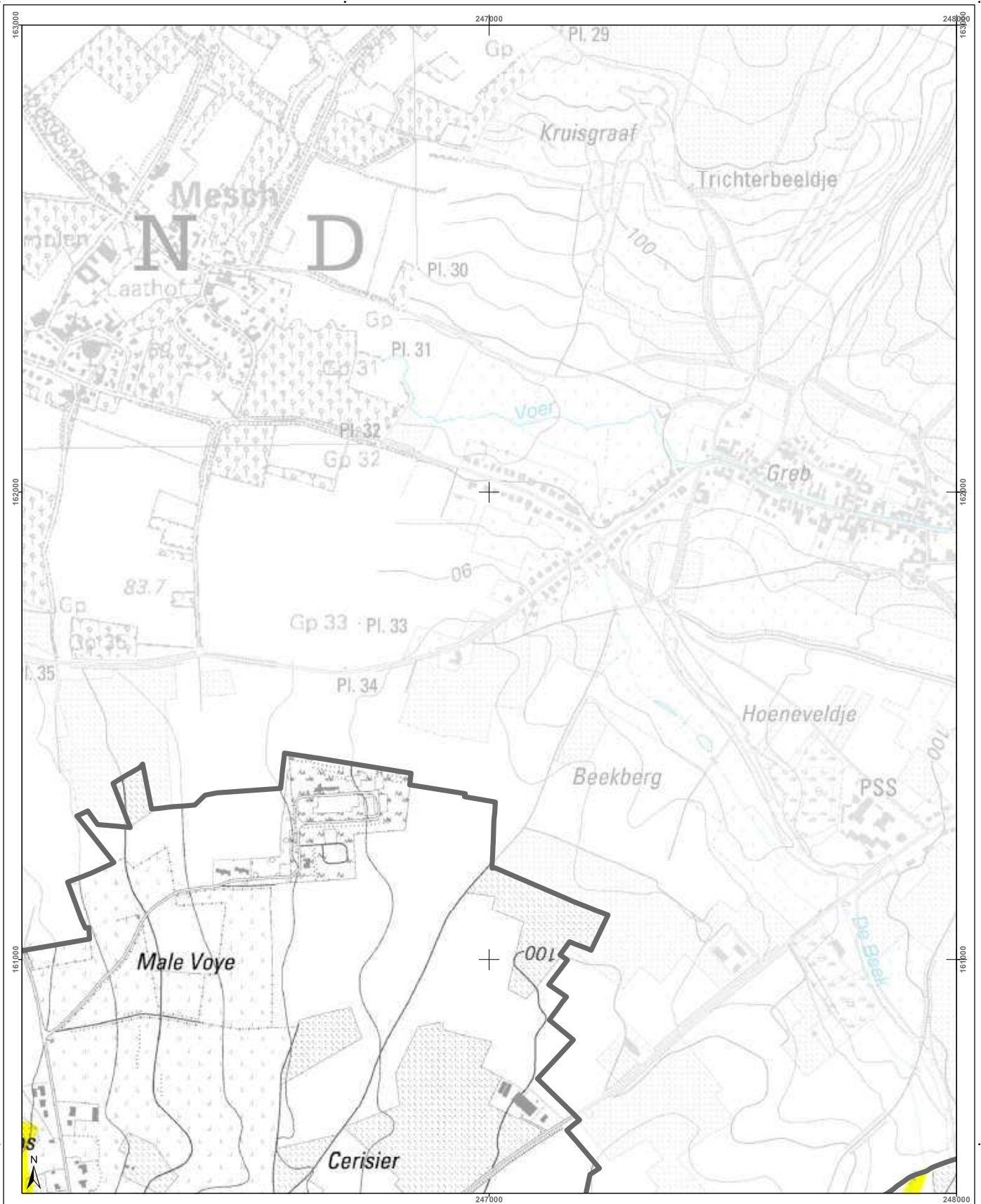

| | | | |
|---|---|---|--|
| <h3>Cartographie de l'aléa d'inondation</h3> <p>Vu pour être annexé à l'arrêté du Gouvernement wallon adoptant les cartographies des zones soumises à l'aléa d'inondation</p> <p>Par le Gouvernement wallon, Le Ministre-Président de la Région wallonne,</p> <p>Ets DI RUPO</p> <p>Edité le 18 février 2021, version approuvée suite à l'enquête publique</p> <p>Cartographie dressée par le Service public de Wallonie - SPW ASNE - Direction des Cours d'Eau non navigables Cartographie réalisée sous la responsabilité du Groupe Transversal Inondations (GTI)</p> <p>Par délégation pour délivrance de copie conforme,</p> <p>http://geoportail.wallonie.be Contact : g.inondations@spw.wallonie.be</p> <p>Echelle : 1 / 10.000</p> <p>Planche IGN : 347s-c</p> | <h4>Légende</h4> <p>Valeur de l'aléa d'inondation par débordement (zone)</p> <p>Faible (jaune) Moyen (orange) Elevé (rouge)</p> <p>Valeur de l'aléa d'inondation par ruissellement (axe)</p> <p>Faible (jaune) Moyen (orange) Elevé (rouge)</p> <p>Zone d'immersion temporaire ou bassin d'orage</p> <p>Cours d'eau Plan d'eau</p> <p>Font en plan : IGN Top100 © Institut géographique national - IGN - 1/10.000 - 2020 Système de projection : Lambert belge 1012</p> <p>En collaboration avec :</p> | <h4>Planches IGN et communes</h4> <p>347n-e 347s-a 347s-b 347s-c 347s-d 347s-e 347s-f 347s-g 347s-h</p> <p>Visé Dalhem</p> | <h4>Districts et sous-bassins hydrographiques</h4> <p>ESCAUT MEUSE SEINE RHIN</p> <p>Sous-bassins hydrographiques Limites communales</p> |
|---|---|---|--|

Belgisch Staatsblad d.d. 24-03-2021

http://www.emis.vito.be

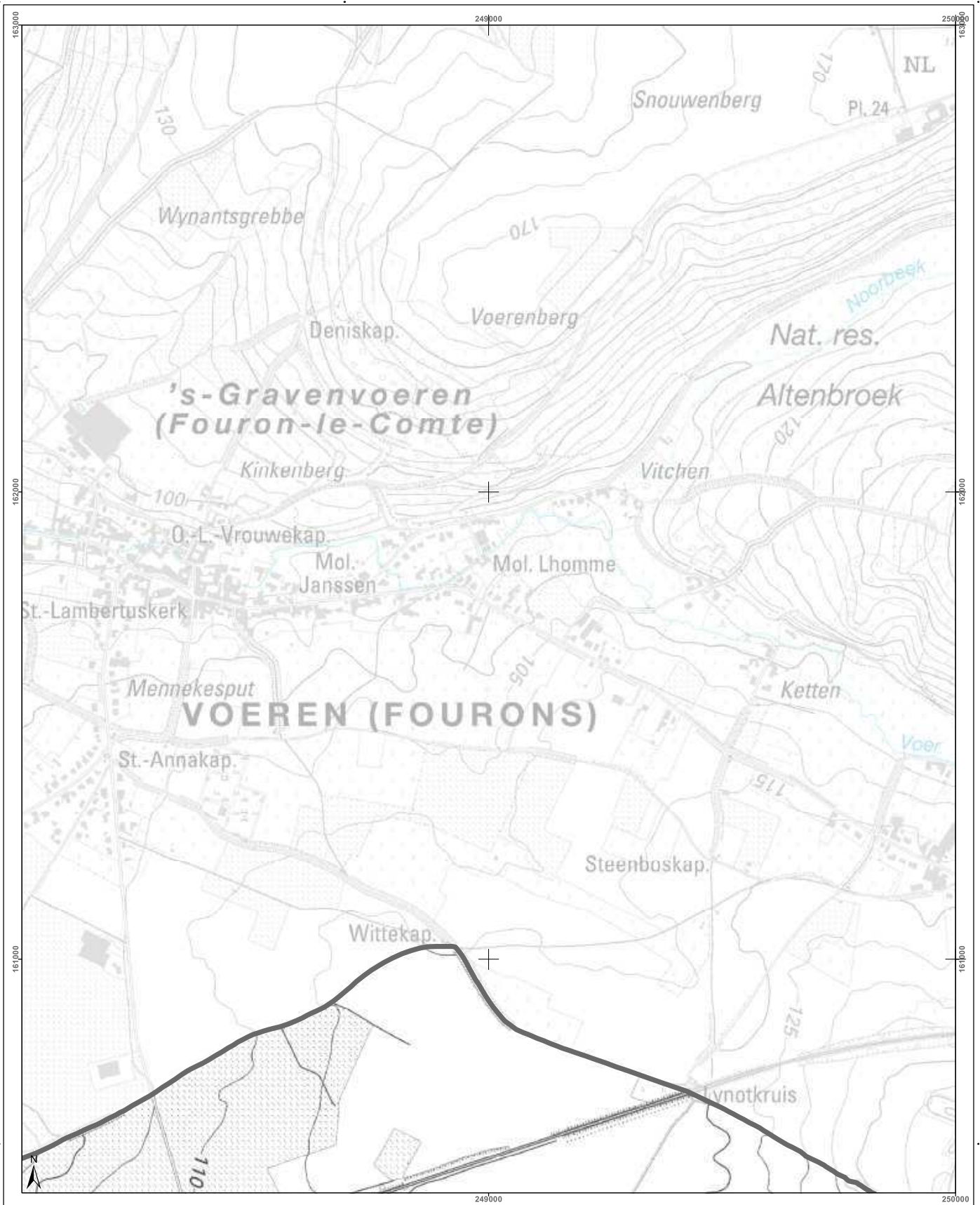

| | | | |
|---|--|---|--|
| <h3>Cartographie de l'aléa d'inondation</h3> <p>Vu pour être annexé à l'arrêté du Gouvernement wallon adoptant les cartographies des zones soumises à l'aléa d'inondation</p> <p>Pour le Gouvernement wallon, Le Ministre-Président de la Région wallonne,</p> <p>Ets DI RUPO</p> <p>Editer de 18 février 2021, version approuvée suite à l'enquête publique</p> <p>Cartographie dressée par le Service public de Wallonie - SPW ASNE - Direction des Cours d'Eau et des Régions Cartographie réalisée sous la responsabilité du Groupe Transversal Inondations (GTI)</p> <p>Par délégation pour délivrance de copie conforme,</p> <p>http://geoportail.wallonie.be Contact : gtondations@spw.wallonie.be</p> <p>Echelle : 1 / 10.000</p> | <h3>Légende</h3> <p>Valeur de l'aléa d'inondation par débordement (zone)</p> <p>Faible (jaune) Moyen (orange) Elevé (rouge)</p> <p>Valeur de l'aléa d'inondation par ruissellement (axe)</p> <p>Faible (jaune) Moyen (orange) Elevé (rouge)</p> <p>Zone d'immersion temporaire ou bassin d'orage</p> <p>Cours d'eau Plan d'eau</p> <p>Point de plan : IGN Top 100 © Institut géographique national - IGN - 110 200 - 2020 Système de projection : Lambert belge 1972</p> <p>En collaboration avec :</p> | <h3>Planches IGN et communes</h3> <p>347s-b 347s-c 347s-d</p> <p>Visé Dalhem 347s-e</p> <p>347s-f 347s-g 347s-h</p> | <h3>Districts et sous-bassins hydrographiques</h3> <p>ESCAUT MEUSE SEINE RHIN</p> <p>Sous-bassins hydrographiques Limites communales</p> |
|---|--|---|--|

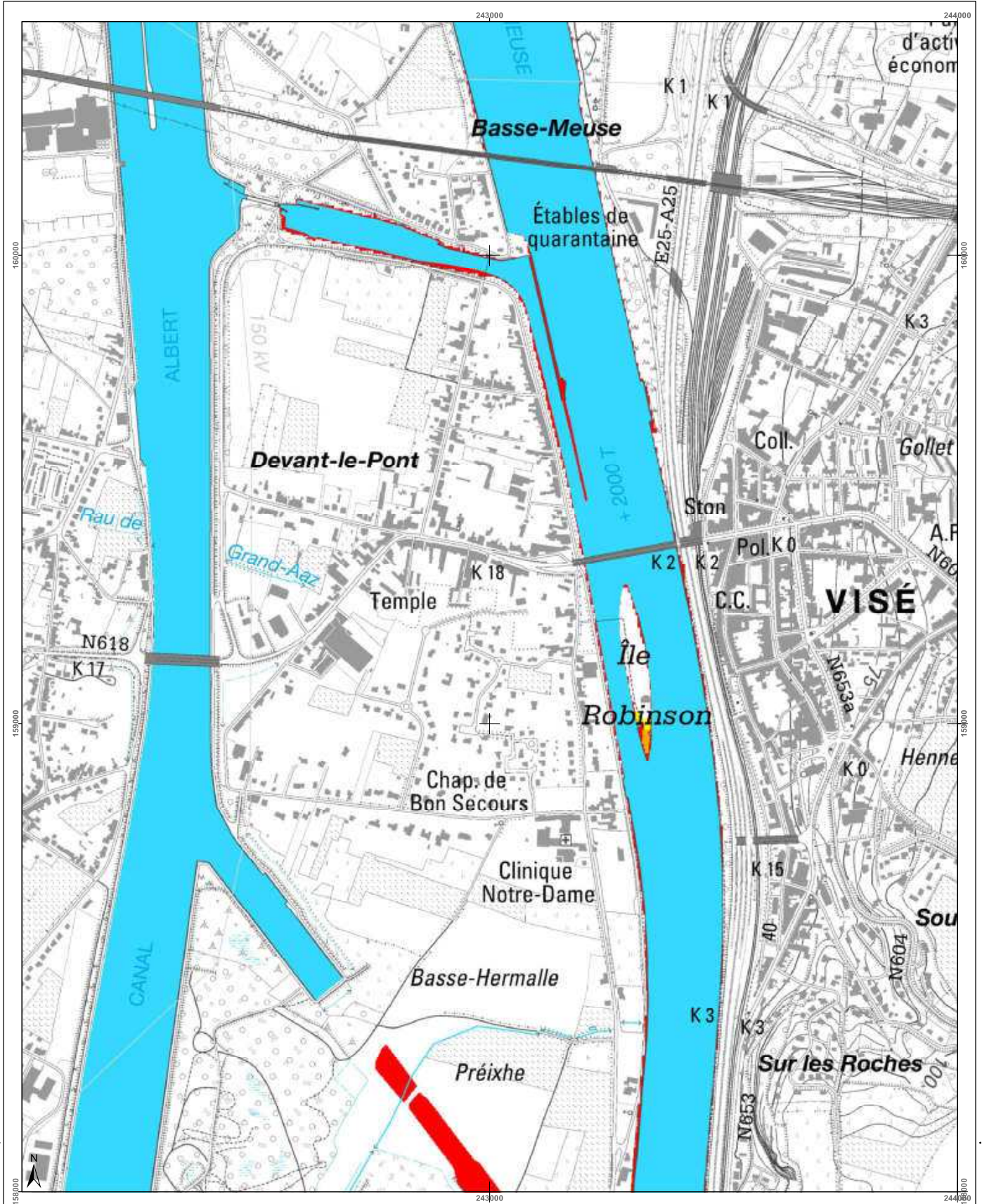

Belgisch Staatsblad d.d. 24-03-2021

http://www.emis.vito.be



| | | | | | |
|--|--|--|--|--|--|
| <h3>Cartographie de l'aléa d'inondation</h3> <p>Vu pour être annexé à l'arrêté du Gouvernement wallon adoptant les cartographies des zones soumises à l'aléa d'inondation</p> <p>Pour le Gouvernement wallon, Le Ministre Président de la Région wallonne,</p> <p>Ets DI RUPO</p> <p>Edité le 18 février 2021, version approuvée suite à l'enquête publique</p> <p>Cartographie dressée par le Service public de Wallonie - SPW ASNE - Direction des Cours d'Eau non navigables Cartographie réalisée sous la responsabilité du Groupe Transversal Inondations (GTI)</p> <p>Par délégation pour délivrance de copie conforme.</p> <p>http://geoportail.wallonie.be Contact : gti.inondations@spw.wallonie.be</p> <p>Echelle : 1 / 10.000</p> | | | <h4>Légende</h4> <p>Valeur de l'aléa d'inondation par débordement (zone)</p> <p>Faible (jaune) Moyen (orange) Élevé (rouge)</p> <p>Valeur de l'aléa d'inondation par ruissellement (axe)</p> <p>Faible (jaune) Moyen (orange) Élevé (rouge)</p> <p>Zone d'immersion temporaire ou bassin d'orage (bleu clair)</p> <p>Cours d'eau (bleu foncé) Plan d'eau (bleu clair)</p> <p>Font: IGN - IGN Top 100 © Institut géographique national - IGN - 110 000 - 2020 Système de projection: Lambert belge 1012</p> <p>En collaboration avec: </p> | <h4>Planches IGN et communes</h4> <p>34/6s-c 34/6s-d 34/7s-a 34/7s-b 34/7s-c</p> <p>34/6s-g 34/6s-h 34/7s-e 34/7s-f 34/7s-g</p> <p>Oupeye Visé Dalhem</p> <p>42/2n-c 42/2n-d 42/2n-a 42/3n-b 42/3n-c</p> | <h4>Districts et sous-bassins hydrographiques</h4> <p>ESCAUT MEUSE SEINE RHIN</p> <p>Sous-bassins hydrographiques Limites communes</p> |
|--|--|--|--|--|--|

Belgisch Staatsblad d.d. 24-03-2021

http://www.emis.vito.be

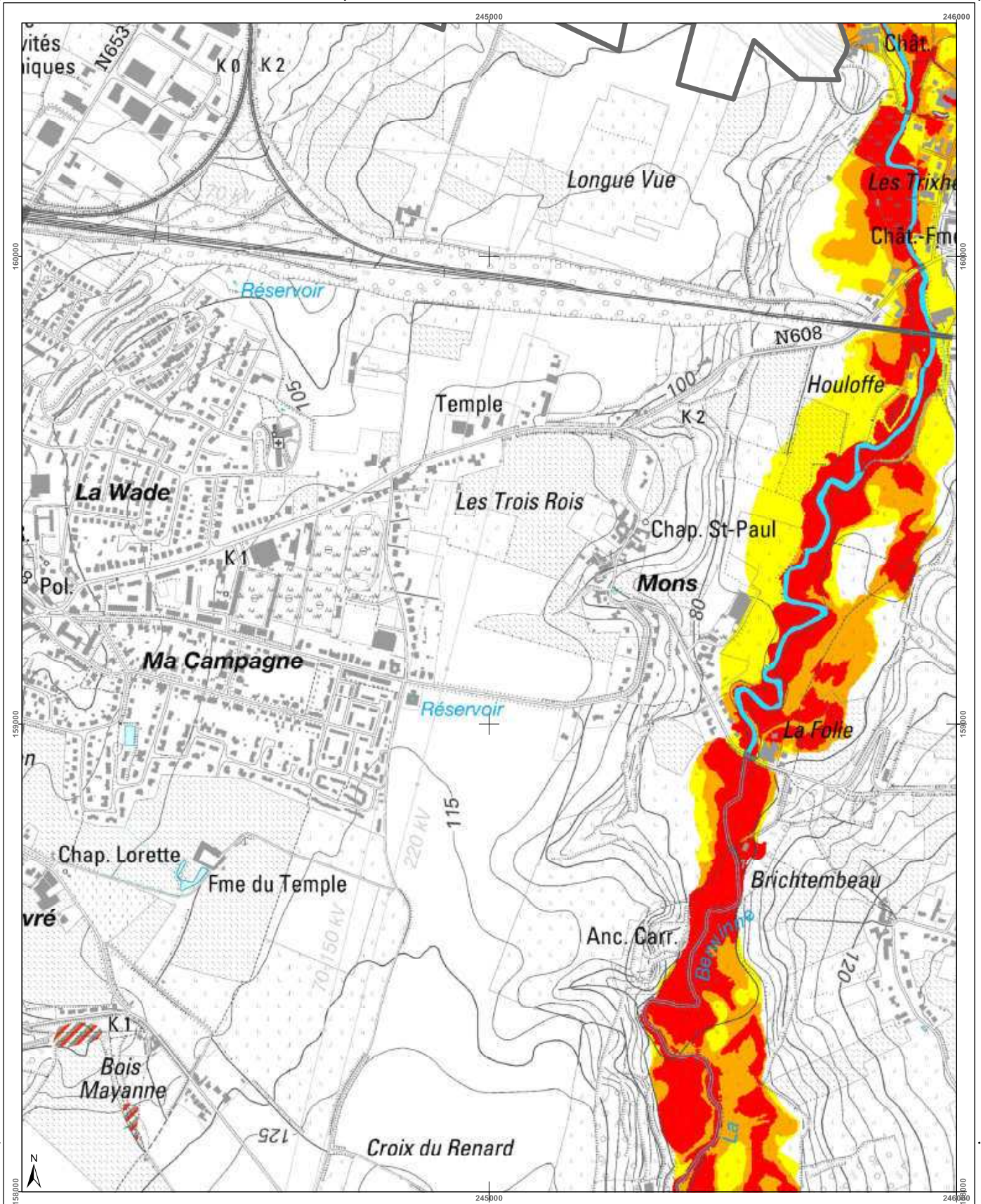

| | | | | | | | | | | | | | | | | | |
|---|---|--------|--------|--------|--------|--------|--------|--------|--------|--------|--------|--------|--------|--------|--------|--------|---|
| <h3>Cartographie de l'aléa d'inondation</h3> <p>Vu pour être annexé à l'arrêté du Gouvernement wallon adoptant les cartographies des zones soumises à l'aléa d'inondation</p> <p>Pour le Gouvernement wallon, Le Ministre-Président de la Région wallonne,</p> <p>Ets DI RUPO</p> <p>Editeur de 18 février 2021, version approuvée suite à l'enquête publique</p> <p>Cartographie dressée par le Service public de Wallonie - SPW ASNE - Direction des Cours d'Eau non navigables Cartographie réalisée sous la responsabilité du Groupe Transversal Inondations (GTI)</p> <p>Par délégation pour délivrance de copie conforme.</p> <p>Point de plan : IGN 101191 © Institut géographique national - IGN - 1110 200 - 2020 Système de projection : Lambert belge 1012</p> <p>En collaboration avec:</p> | | | | | | | | | | | | | | | | | |
| <p>Valeur de l'aléa d'inondation par débordement (zone)</p> <p>Faible (jaune) Moyen (orange) Elevé (rouge)</p> <p>Valeur de l'aléa d'inondation par ruissellement (axe)</p> <p>Faible (jaune) Moyen (orange) Elevé (rouge)</p> <p>Zone d'immersion temporaire ou bassin d'orage (hachuré)</p> <p>Cours d'eau (bleu) Plan d'eau (bleu clair)</p> | <p>Planches IGN et communes</p> <table border="1"> <tr> <td>347s-d</td> <td>347s-a</td> <td>347s-b</td> <td>347s-c</td> <td>347s-d</td> </tr> <tr> <td>347s-h</td> <td>347s-e</td> <td>347s-f</td> <td>347s-g</td> <td>347s-h</td> </tr> <tr> <td>422n-d</td> <td>422n-a</td> <td>423n-b</td> <td>423n-c</td> <td>423n-d</td> </tr> </table> <p>Communes: Visé, Oupeye, Dalhem</p> | 347s-d | 347s-a | 347s-b | 347s-c | 347s-d | 347s-h | 347s-e | 347s-f | 347s-g | 347s-h | 422n-d | 422n-a | 423n-b | 423n-c | 423n-d | <p>Districts et sous-bassins hydrographiques</p> <p>ESCAUT, MEUSE, SEINE, RHIN</p> |
| 347s-d | 347s-a | 347s-b | 347s-c | 347s-d | | | | | | | | | | | | | |
| 347s-h | 347s-e | 347s-f | 347s-g | 347s-h | | | | | | | | | | | | | |
| 422n-d | 422n-a | 423n-b | 423n-c | 423n-d | | | | | | | | | | | | | |
| <p>Echelle : 1 / 10.000</p> <p>Planche IGN : 347s-f</p> | | | | | | | | | | | | | | | | | |

Belgisch Staatsblad d.d. 24-03-2021

http://www.emis.vito.be

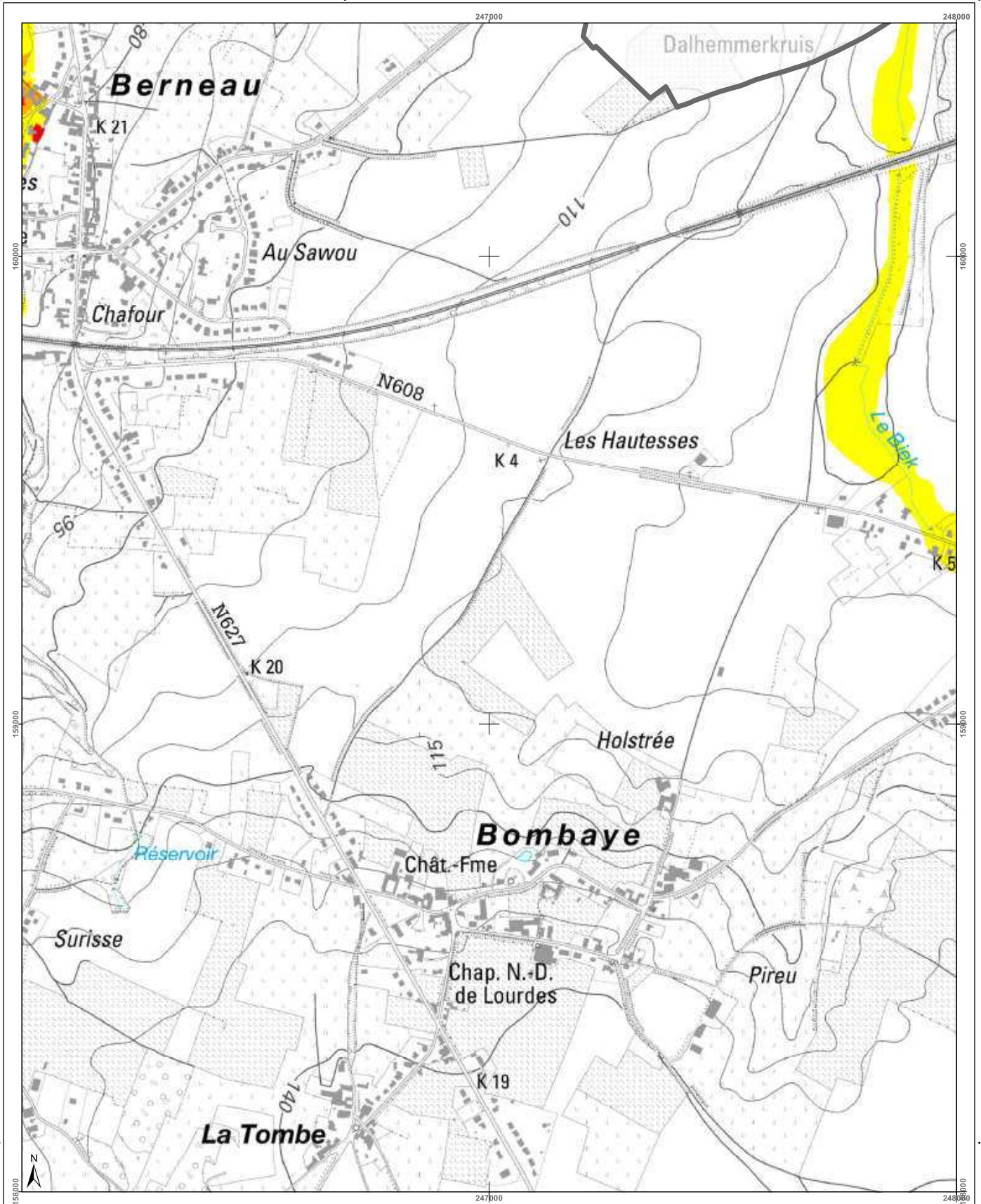

| | | | | | |
|---|--|--|--|-----------------------------------|--|
| <h3>Cartographie de l'aléa d'inondation</h3> <p>Vu pour être annexé à l'arrêté du Gouvernement wallon adoptant les cartographies des zones soumises à l'aléa d'inondation</p> <p>Pour le Gouvernement wallon, Le Ministre-Président de la Région wallonne,</p> <p>Ets DI RUPO</p> <p>Edité le 12 février 2021, version approuvée suite à l'enquête publique</p> <p>Cartographie dressée par le Service public de Wallonie - SPW ASNE - Direction des Cours d'Eau non navigables Cartographie réalisée sous la responsabilité du Groupe Transversal Inondations (GTI)</p> <p>Par délégation pour délivrance de copie conforme, © Institut géographique national - IGN - 110 000 - 2020 Système de projection : Lambert belge 1972</p> <p>En collaboration avec: </p> <p>Echelle : 1 / 10.000</p> | | | <h4>Légende</h4> <p>Valeur de l'aléa d'inondation par débordement (zone)</p> <p>Faible (jaune) Moyen (orange) Elevé (rouge)</p> <p>Valeur de l'aléa d'inondation par ruissellement (axe)</p> <p>Faible (jaune) Moyen (orange) Elevé (rouge)</p> <p> Zone d'immersion temporaire ou bassin d'orage</p> <p> Cours d'eau Plan d'eau</p> | <h4>Planches IGN et communes</h4> | <h4>Districts et sous-bassins hydrographiques</h4> |
|---|--|--|--|-----------------------------------|--|

Belgisch Staatsblad d.d. 24-03-2021

http://www.emis.vito.be

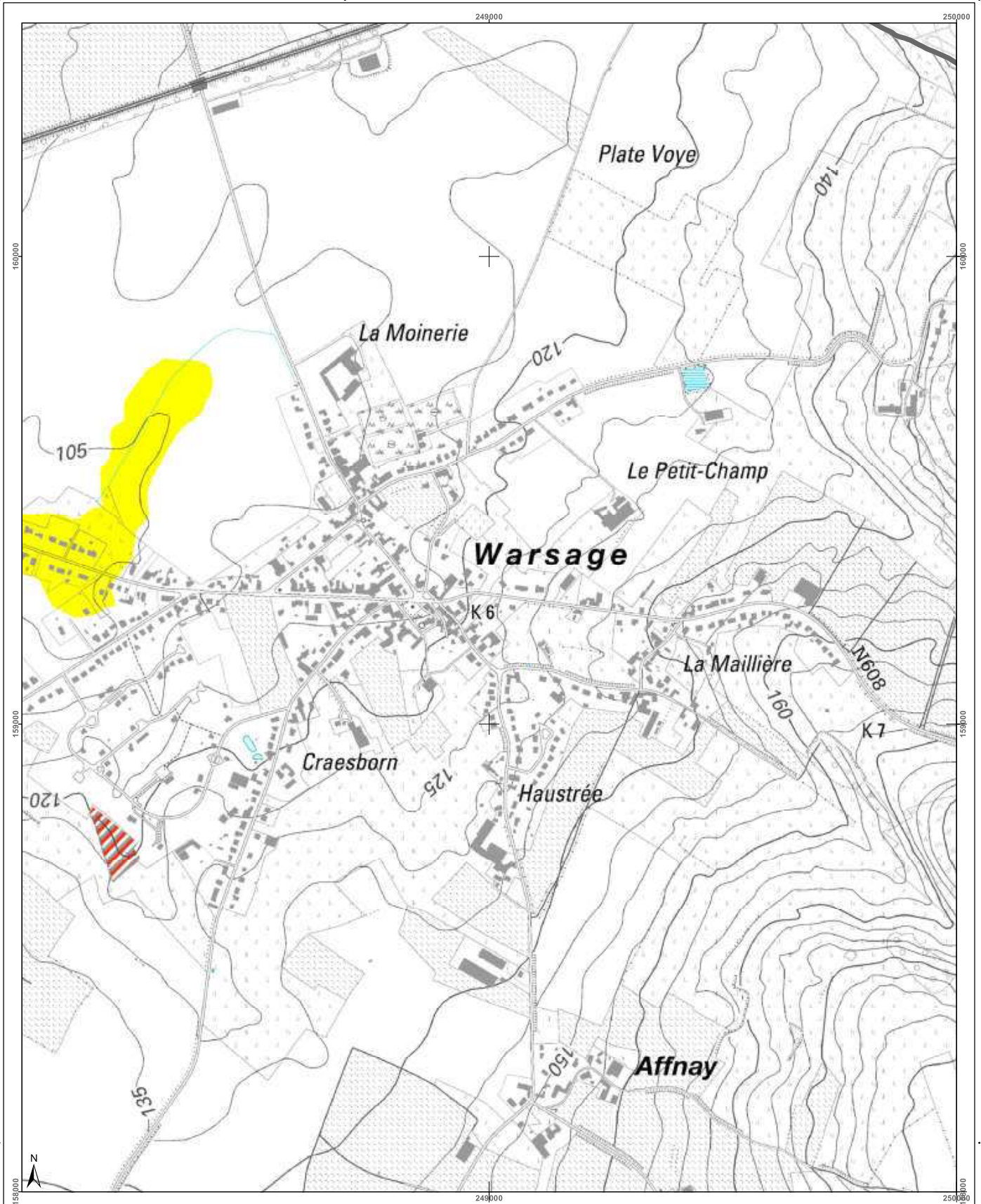

| | | | |
|---|---|-----------------------------------|---|
| <h3>Cartographie de l'aléa d'inondation</h3> <p>Vu pour être annexé à l'arrêté du Gouvernement wallon adoptant les cartographies des zones soumises à l'aléa d'inondation</p> <p>Pour le Gouvernement wallon, Le Ministre-Président de la Région wallonne,</p> <p>Ets DI RUPO</p> <p>Edité le 18 février 2021, version approuvée suite à l'enquête publique</p> <p>Cartographie dressée par le Service public de Wallonie - SPW ASNE - Direction des Cours d'Eau non navigables Cartographie réalisée sous la responsabilité du Groupe Transversal Inondations (GTI)</p> <p>Par délégation pour délivrance de copie conforme.</p> <p>Point de plan : IGN 101101 © Institut géographique national - IGN - 1110.000 - 2020 Système de projection : Lambert belge 1012</p> <p>En collaboration avec:</p> <p>http://geoportail.wallonie.be contact_ginondations@spw.wallonie.be</p> <p>Echelle : 1 / 10.000</p> <p>Planche IGN : 347s-h</p> | <h4>Légende</h4> <p>Valeur de l'aléa d'inondation par débordement (zone)</p> <p>Faible (jaune) Moyen (orange) Elevé (rouge)</p> <p>Valeur de l'aléa d'inondation par ruissellement (axe)</p> <p>Faible (jaune) Moyen (orange) Elevé (rouge)</p> <p>Zone d'immersion temporaire ou bassin d'orage (rayures rouges/blanches)</p> <p>Cours d'eau (bleu) Plan d'eau (bleu clair)</p> | <h4>Planches IGN et communes</h4> | <h4>Districts et sous-bassins hydrographiques</h4> <p>Sous-bassins hydrographiques Limites communes</p> |
|---|---|-----------------------------------|---|

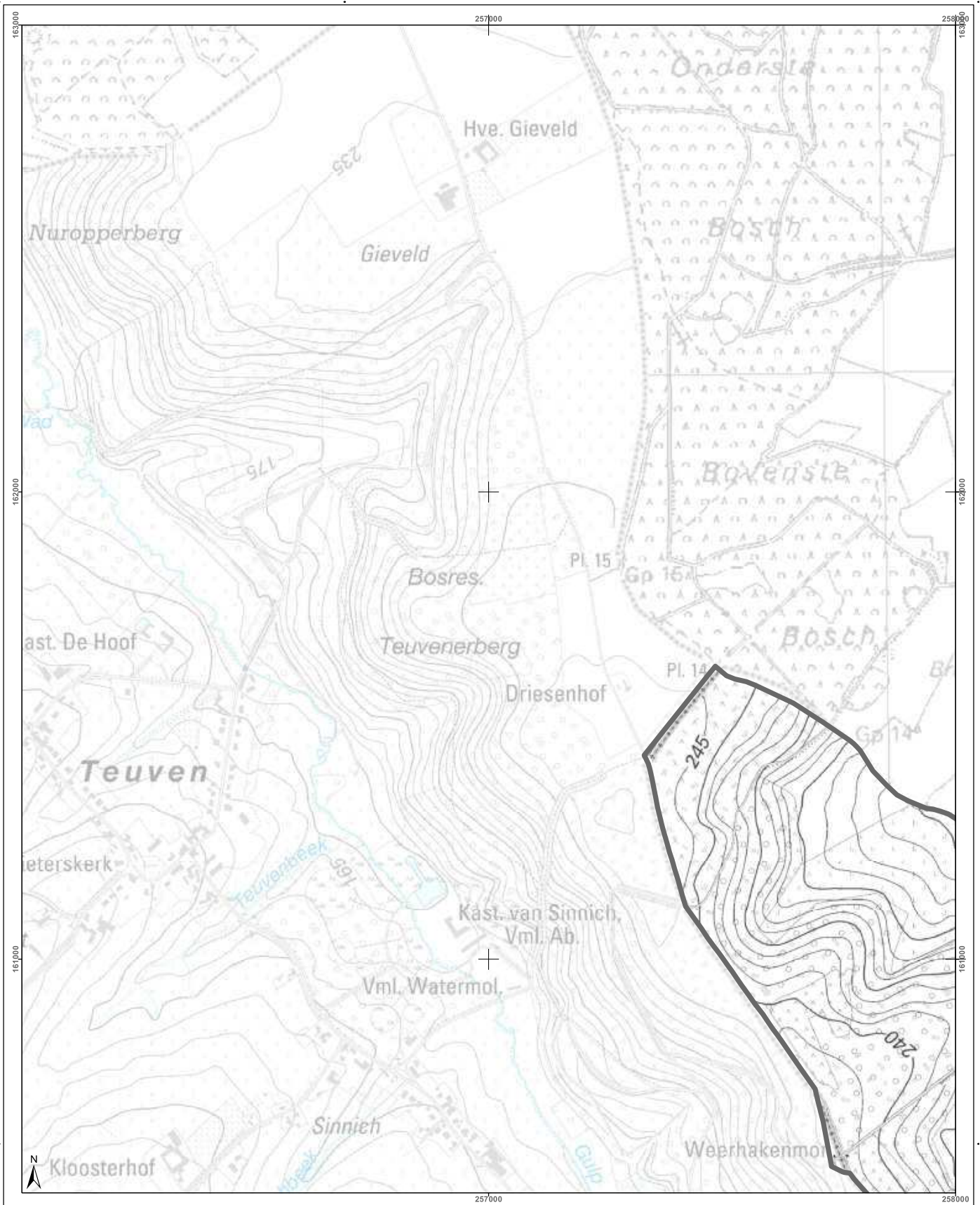

| | | | |
|---|--|-----------------------------------|--|
| <h3>Cartographie de l'aléa d'inondation</h3> <p>Vu pour être annexé à l'arrêté du Gouvernement wallon adoptant les cartographies des zones soumises à l'aléa d'inondation</p> <p>Pour le Gouvernement wallon, Le Ministre-Président de la Région wallonne,</p> <p>Ets DI RUPO</p> <p>Edité le 12 février 2021, version approuvée suite à l'enquête publique</p> <p>Cartographie dressée par le Service public de Wallonie - SPW ASNE - Direction des Cours d'Eau et des Territoires Cartographie réalisée sous la responsabilité du Groupe Transversal Inondations (GTI)</p> <p>Par délégation pour délivrance de copie conforme,</p> <p>http://geoportail.wallonie.be Contact : gti.inondations@spw.wallonie.be</p> <p>Echelle : 1 / 10.000</p> <p>Planche IGN : 34/8s-d</p> | <h3>Légende</h3> <p>Valeur de l'aléa d'inondation par débordement (zone)</p> <p>Faible (jaune) Moyen (orange) Elevé (rouge)</p> <p>Valeur de l'aléa d'inondation par ruissellement (axe)</p> <p>Faible (jaune) Moyen (orange) Elevé (rouge)</p> <p>Zone d'immersion temporaire ou bassin d'orage</p> <p>Cours d'eau Plan d'eau</p> <p>Point de repère IGN 10m 1972 © Institut géographique national - IGN - 1110.000 - 2020 Système de projection : Lambert belge 1972</p> <p>En collaboration avec :</p> | <h3>Planches IGN et communes</h3> | <h3>Districts et sous-bassins hydrographiques</h3> <p>Sous-bassins hydrographiques</p> <p>Limites communales</p> |
|---|--|-----------------------------------|--|