

Belgisch Staatsblad d.d. 24-03-2021

http://www.emis.vito.be

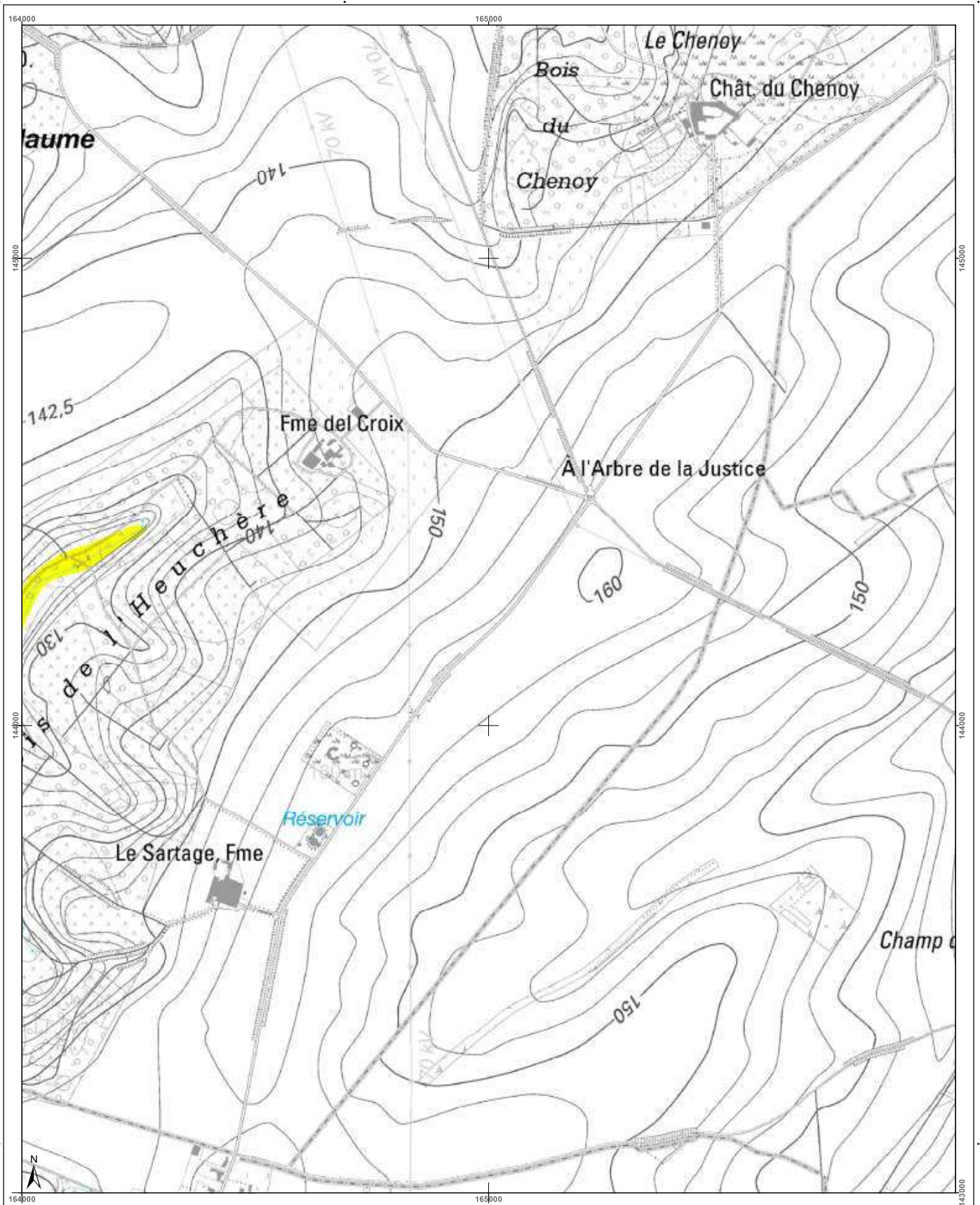

<h3>Cartographie de l'aléa d'inondation</h3> <p>Vu pour être annexé à l'arrêté du Gouvernement wallon adoptant les cartographies des zones soumises à l'aléa d'inondation</p> <p>Pour le Gouvernement wallon, Le Ministre-Président de la Région wallonne,</p> <p>Ets DI RUPO</p> <p>Edité le 12 février 2021, version approuvée suite à l'enquête publique</p> <p>Cartographie dressée par le Service public de Wallonie - SPW ASNE - Direction des Cours d'Eau non navigables Cartographie réalisée sous la responsabilité du Groupe Transversal Inondations (GTI)</p> <p>Par délégation pour délivrance de copie conforme,</p> <p>Point de repère : IGN Top 100 © Institut géographique national - IGN - 1110 200 - 2020 Système de projection : Lambert belge 1012</p> <p>En collaboration avec :</p>			
<p>Valeur de l'aléa d'inondation par débordement (zone)</p> <p>Faible (jaune) Moyen (orange) Elevé (rouge)</p>	<p>Valeur de l'aléa d'inondation par ruissellement (axe)</p> <p>Faible (jaune) Moyen (orange) Elevé (rouge)</p>	<p>Planches IGN et communes</p>	<p>Districts et sous-bassins hydrographiques</p>
<p>Légende</p> <p>Zone d'immersion temporaire ou bassin d'orage</p> <p>Cours d'eau Plan d'eau</p>		<p>Chastre</p> <p>40/5n-d 40/5n-a 40/5n-b 40/5n-c 40/5n-d</p> <p>40/5n-h 40/5n-e 40/5n 40/5n-f 40/5n-h</p> <p>40/5s-d 40/5s-a 40/5s-b 40/5s-c 40/5s-d</p> <p>Villers-la-Ville</p>	
<p>Echelle : 1 / 10.000 Planche IGN : 40/5n-1</p> <p>Contact : gti.inondations@spw.wallonie.be</p>			

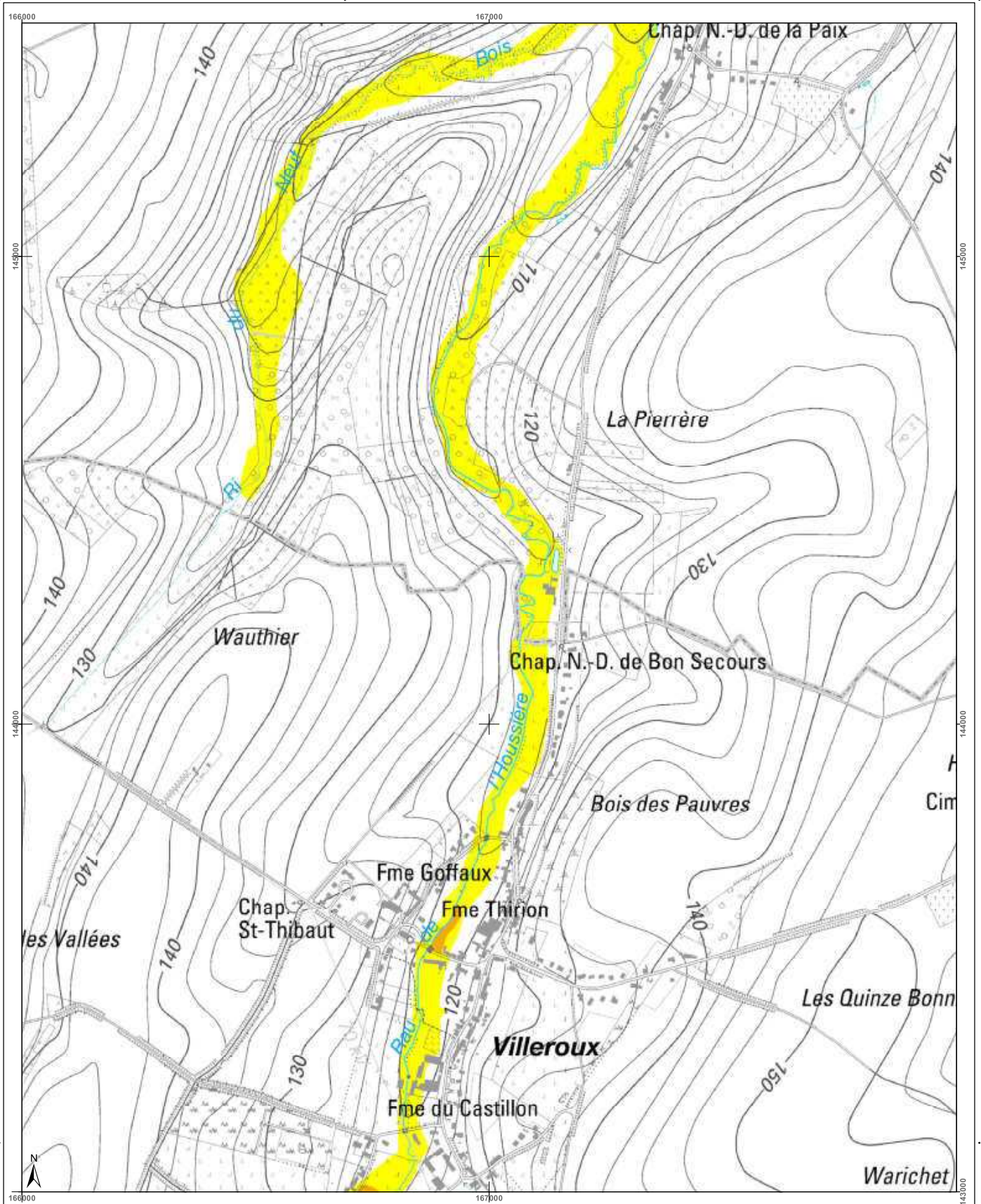

<h3>Cartographie de l'aléa d'inondation</h3> <p>Vu pour être annexé à l'arrêté du Gouvernement wallon adoptant les cartographies des zones soumises à l'aléa d'inondation</p> <p>Pour le Gouvernement wallon, Le Ministre Président de la Région wallonne,</p> <p>Ets DI RUPO</p> <p>Editer de 12 février 2021, version approuvée suite à l'enquête publique</p> <p>Cartographie dressée par le Service public de Wallonie - SPW ASNE - Direction des Cours d'Eau non navigables Cartographie réalisée sous la responsabilité du Groupe Transversal Inondations (GTI)</p> <p>Par délégation pour délivrance de copie conforme,</p> <p>Forêt en plan - IGN Top100 © Institut géographique national - IGN - 1/10.000 - 2020 Système de projection : Lambert belge 1012</p> <p>En collaboration avec:</p> <p>UCL</p> <p>http://geoportail.wallonie.be Contact : gti@inondations.spw.wallonie.be</p> <p>Echelle : 1 / 10.000</p> <p>Planche IGN : 40/5n-g</p>	<h3>Légende</h3> <p>Valeur de l'aléa d'inondation par débordement (zone)</p> <p>Faible (jaune) Moyen (orange) Elevé (rouge)</p> <p>Valeur de l'aléa d'inondation par ruissellement (axe)</p> <p>Faible (jaune) Moyen (orange) Elevé (rouge)</p> <p>Zone d'immersion temporaire ou bassin d'orage</p> <p>Cours d'eau</p>	<h3>Planches IGN et communes</h3> <p>Walhain</p> <p>Chastre</p>	<h3>Districts et sous-bassins hydrographiques</h3> <p>ESCAUT</p> <p>MEUSE</p> <p>SEINE</p> <p>RHIN</p> <p>Sous-bassins hydrographiques</p> <p>Limites communales</p>
---	---	---	--

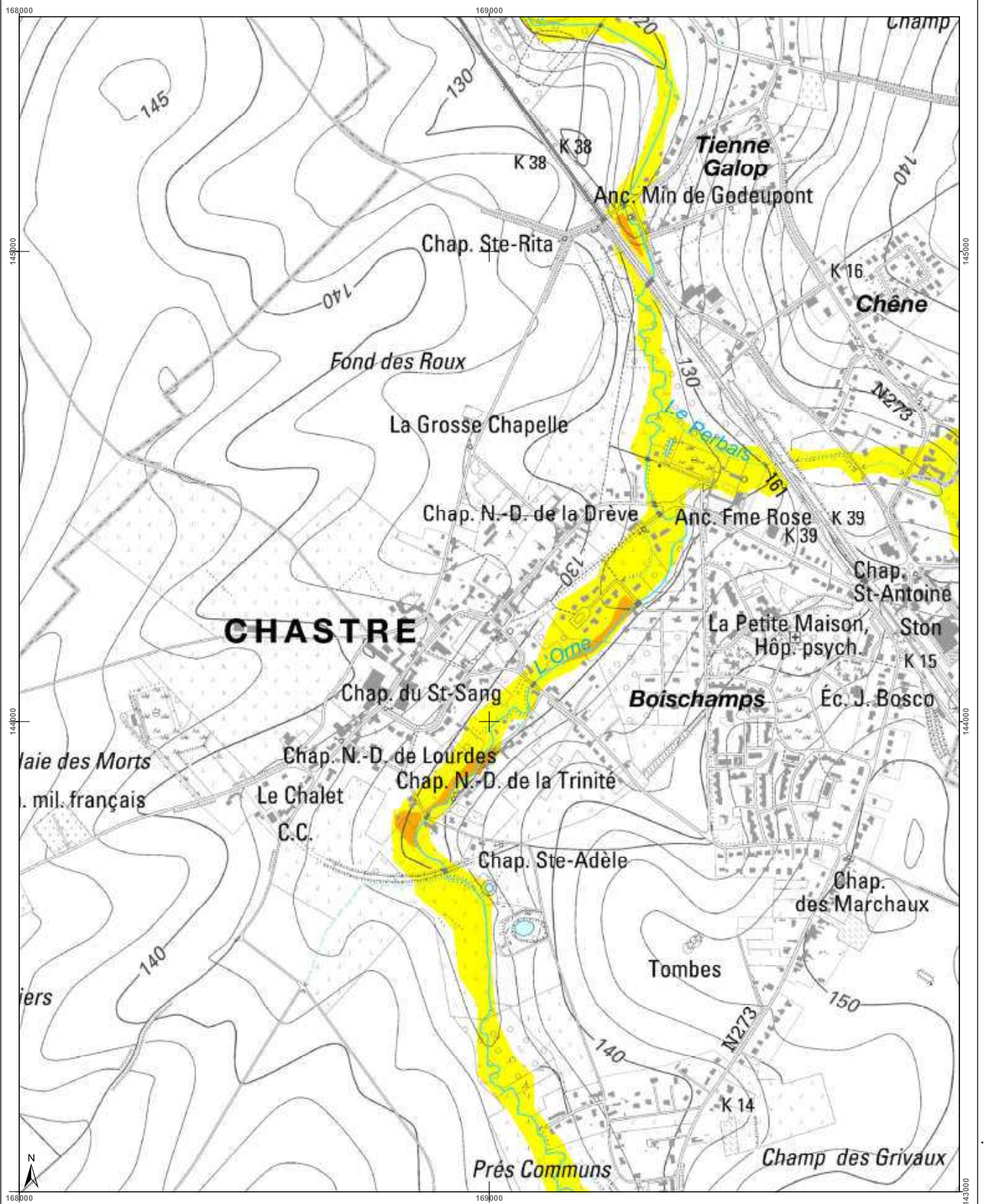

Belgisch Staatsblad d.d. 24-03-2021

http://www.emis.vito.be



<h3>Cartographie de l'aléa d'inondation</h3> <p>Vu pour être annexé à l'arrêté du Gouvernement wallon adoptant les cartographies des zones soumises à l'aléa d'inondation</p> <p>Pour le Gouvernement wallon, Le Ministre Président de la Région wallonne,</p> <p>Ets DI RUPO</p> <p>Editeur de 12 février 2021, version approuvée suite à l'enquête publique</p> <p>Cartographie dressée par le Service public de Wallonie - SPW ASNE - Direction des Cours d'Eau et des Territoires Cartographie réalisée sous la responsabilité du Groupe Transversal Inondations (GTI)</p> <p>Par délégation pour délivrance de copie conforme, http://geoportail.wallonie.be Contact : g.inondations@spw.wallonie.be</p> <p>Echelle : 1 / 10.000</p>			<h4>Légende</h4> <p>Valeur de l'aléa d'inondation par débordement (zone) Faible Moyen Elevé</p> <p>Valeur de l'aléa d'inondation par ruissellement (axe) Faible Moyen Elevé</p> <p> Zone d'immersion temporaire ou bassin d'orage Cours d'eau Plan d'eau</p> <p>En collaboration avec : </p>	<h4>Planches IGN et communes</h4> <p>Chastre</p>	<h4>Districts et sous-bassins hydrographiques</h4> <p>Chastre</p>
---	--	--	--	--	---

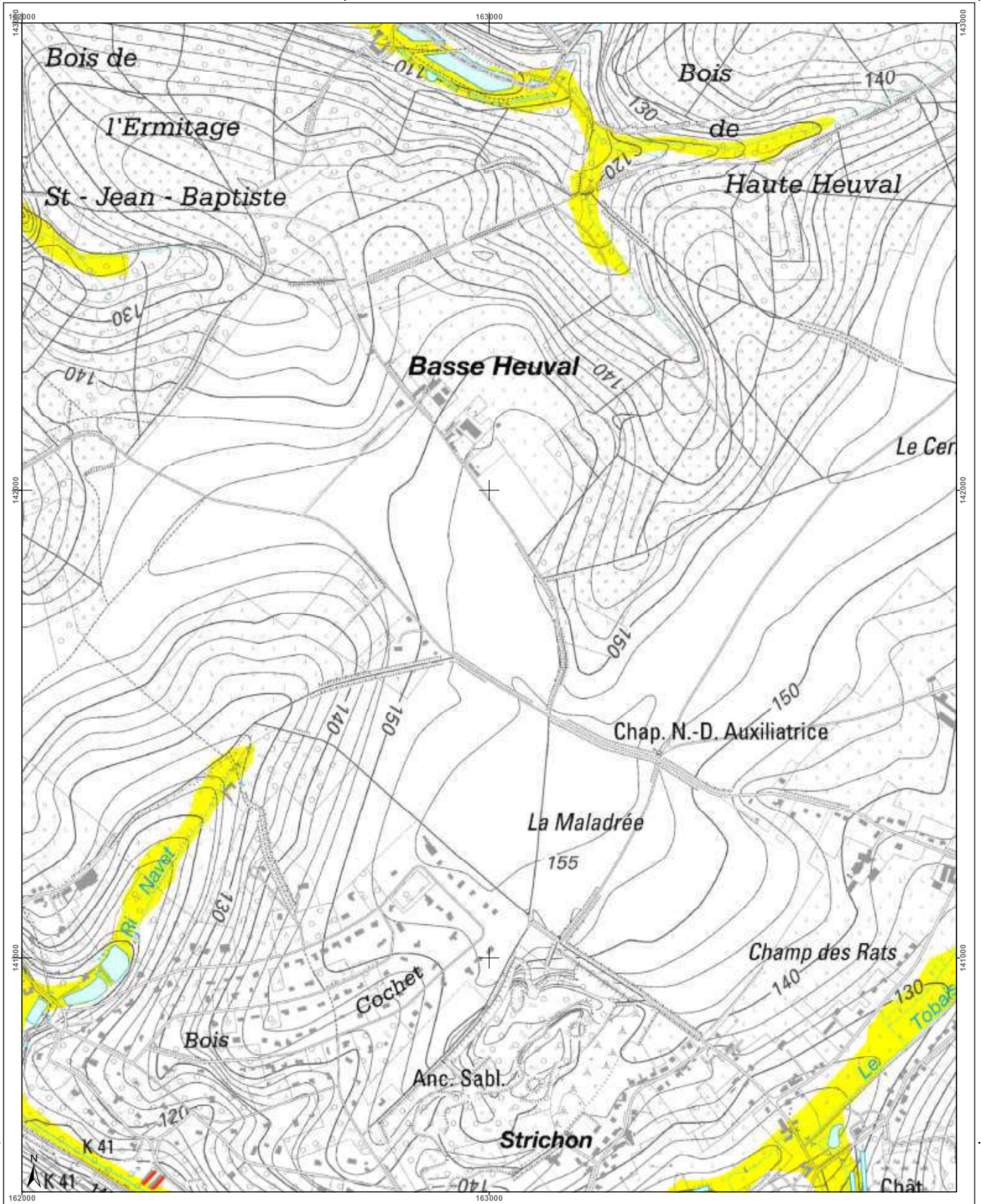

<h3>Cartographie de l'aléa d'inondation</h3> <p>Vu pour être annexé à l'arrêté du Gouvernement wallon adoptant les cartographies des zones soumises à l'aléa d'inondation</p> <p>Pour le Gouvernement wallon, Le Ministre-Président de la Région wallonne,</p> <p>Ets DI RUPO</p> <p>Editer de 18 février 2021, version approuvée suite à l'enquête publique</p> <p>Cartographie dressée par le Service public de Wallonie - SPW ASNE - Direction des Cours d'Eau non navigables Cartographie réalisée sous la responsabilité du Groupe Transversal Inondations (GTI)</p> <p>Par délégation pour délivrance de copie conforme,</p> <p>http://geoportail.wallonie.be Contact : gti.inondations@spw.wallonie.be</p> <p>Echelle : 1 / 10.000</p> <p>Planche IGN : 40/5s-a</p>	<h3>Légende</h3> <p>Valeur de l'aléa d'inondation par débordement (zone)</p> <p>Faible (jaune) Moyen (orange) Elevé (rouge)</p> <p>Valeur de l'aléa d'inondation par ruissellement (axe)</p> <p>Faible (jaune) Moyen (orange) Elevé (rouge)</p> <p>Zone d'immersion temporaire ou bassin d'orage</p> <p>Cours d'eau (bleu) Plan d'eau (bleu clair)</p> <p>Font en open - IGN Top 100 © Institut géographique national - IGN - 110 200 - 2020 Système de projection : Lambert belge 1012</p> <p>En collaboration avec :</p>	<h3>Planches IGN et communes</h3>	<h3>Districts et sous-bassins hydrographiques</h3>
--	--	-----------------------------------	--

Belgisch Staatsblad d.d. 24-03-2021

http://www.emis.vito.be

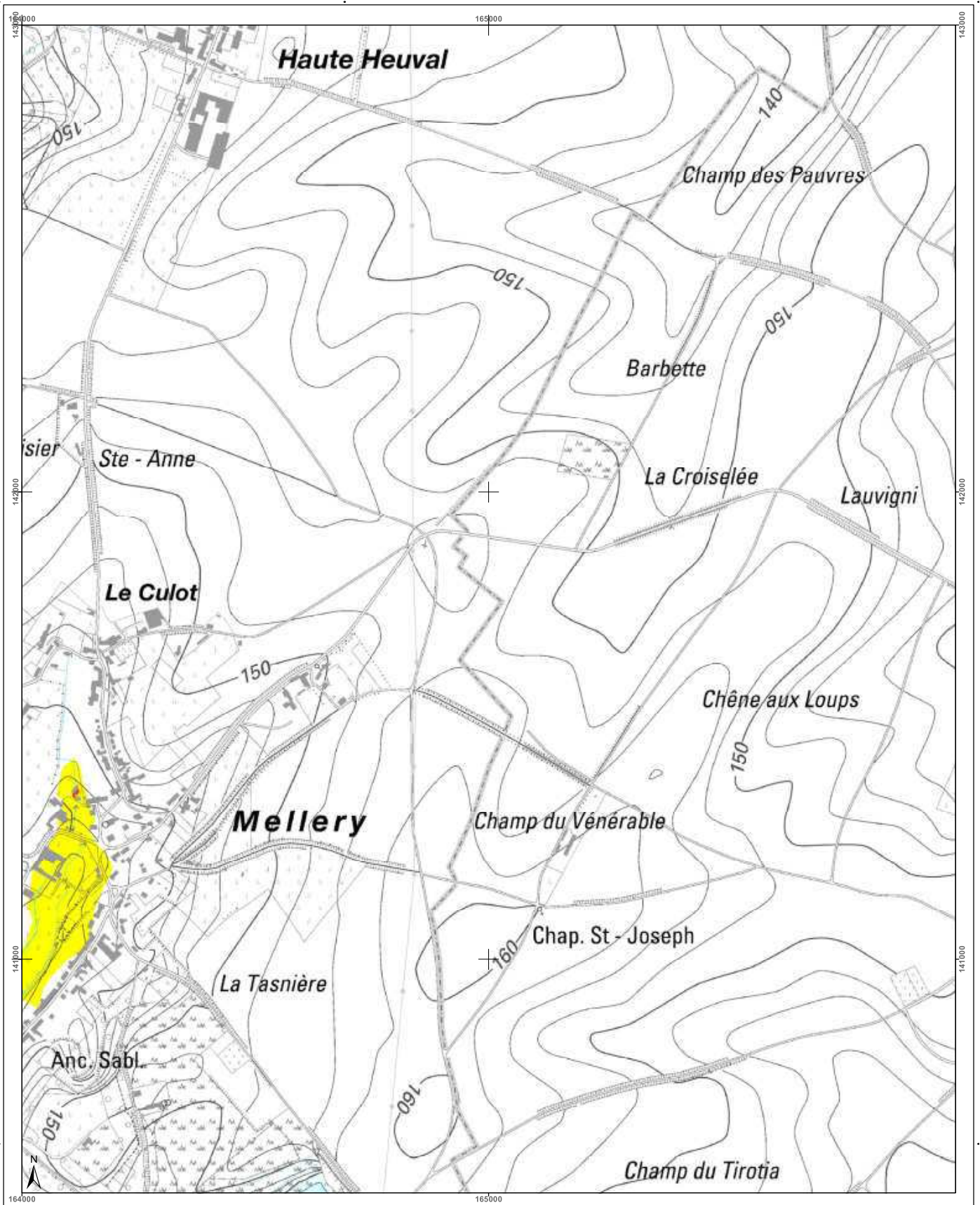

Cartographie de l'aléa d'inondation		Légende	Planches IGN et communes	Districts et sous-bassins hydrographiques
<p>Vu pour être annexé à l'arrêté du Gouvernement wallon adoptant les cartographies des zones soumises à l'aléa d'inondation</p> <p>Pour le Gouvernement wallon, Le Ministre-Président de la Région wallonne,</p> <p>Ets DI RUPO</p> <p>Edité le 12 février 2021, version approuvée suite à l'enquête publique</p> <p>Cartographie dressée par le Service public de Wallonie - SPW ASNE - Direction des Cours d'Eau et des Régions fluviales Cartographie réalisée sous la responsabilité du Groupe Transversal Inondations (GTI)</p> <p>Par délégation pour délivrance de copie conforme.</p>		<p>Valeur de l'aléa d'inondation par débordement (zone)</p> <p>Faible (jaune) Moyen (orange) Elevé (rouge)</p> <p>Valeur de l'aléa d'inondation par ruissellement (axe)</p> <p>Faible (jaune) Moyen (orange) Elevé (rouge)</p> <p>Zone d'immersion temporaire ou bassin d'orage</p> <p>Cours d'eau (bleu) Plan d'eau (bleu clair)</p> <p>Font en plan : IGN Top100 © Institut géographique national - IGN - 110 000 - 2020 Système de projection : Lambert belge 1012</p> <p>En collaboration avec :</p>	<p>39/8s-h 40/5s-e 40/5s-n 40/5s-o 40/5s-h</p> <p>39/8s-d 40/5s-a 40/5s-b Chastre 40/5s-c 40/5s-d</p> <p>39/8s-h 40/5s-e 40/5s-f 40/5s-g 40/5s-h</p> <p>Villers-la-Ville</p>	<p>Districts et sous-bassins hydrographiques</p> <p>ESCAUT MEUSE SEINE RHIN</p> <p>Sous-bassins hydrographiques Limites communales</p>
<p>Echelle : 1 / 10.000</p> <p>Planche IGN : 40/5s-b</p>				

Belgisch Staatsblad d.d. 24-03-2021

http://www.emis.vito.be

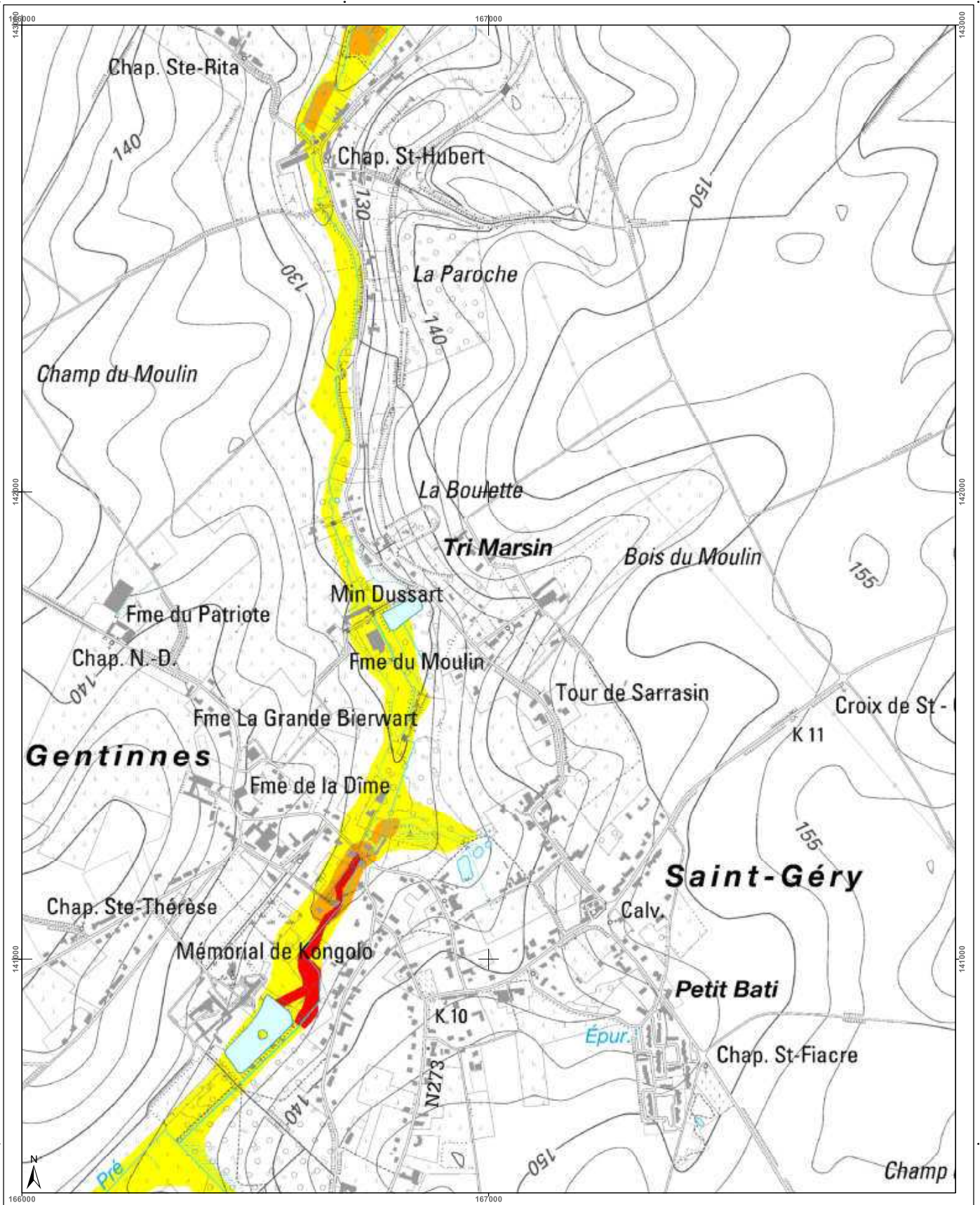

<p>Cartographie de l'aléa d'inondation</p> <p>Vu pour être annexé à l'arrêté du Gouvernement wallon adoptant les cartographies des zones soumises à l'aléa d'inondation</p> <p>Pour le Gouvernement wallon, Le Ministre-Président de la Région wallonne,</p> <p>Ets DI RUPO</p> <p>Édité le 12 février 2021, version approuvée suite à l'enquête publique</p> <p>Cartographie dressée par le Service public de Wallonie - SPW ASNE - Direction des Cours d'Eau non navigables Cartographie réalisée sous la responsabilité du Groupe Transversal Inondations (GTI)</p> <p>Par délégation pour délivrance de copie conforme,</p> <p>http://geoportail.wallonie.be Contact : g.inondations@spw.wallonie.be</p> <p>Echelle : 1 / 10.000</p>	<p>Légende</p> <p> Valeur de l'aléa d'inondation par débordement (zone) Faible Moyen Elevé</p> <p> Valeur de l'aléa d'inondation par ruissellement (axe) Faible Moyen Elevé</p> <p> Zone d'immersion temporaire ou bassin d'orage</p> <p> Cours d'eau Plan d'eau</p> <p>Font: espas - IGN Top100 © Institut géographique national - IGN - 1/10.000 - 2020 Système de projection: Lambert belge 1972</p> <p>En collaboration avec: </p>	<p>Planches IGN et communes</p> <p>40/5s-a 40/5s-b 40/5s-c 40/5s-d 40/5s-e</p> <p>40/5s-a 40/5s-b 40/5s-c 40/5s-d 40/5s-e</p> <p>40/5s-a 40/5s-b 40/5s-c 40/5s-d 40/5s-e</p> <p>Chastre</p>	<p>Districts et sous-bassins hydrographiques</p> <p>ESCAUT MEUSE SEINE RHIN</p> <p>Sous-bassins hydrographiques Limites communales</p>
---	--	---	---

Belgisch Staatsblad d.d. 24-03-2021

http://www.emis.vito.be

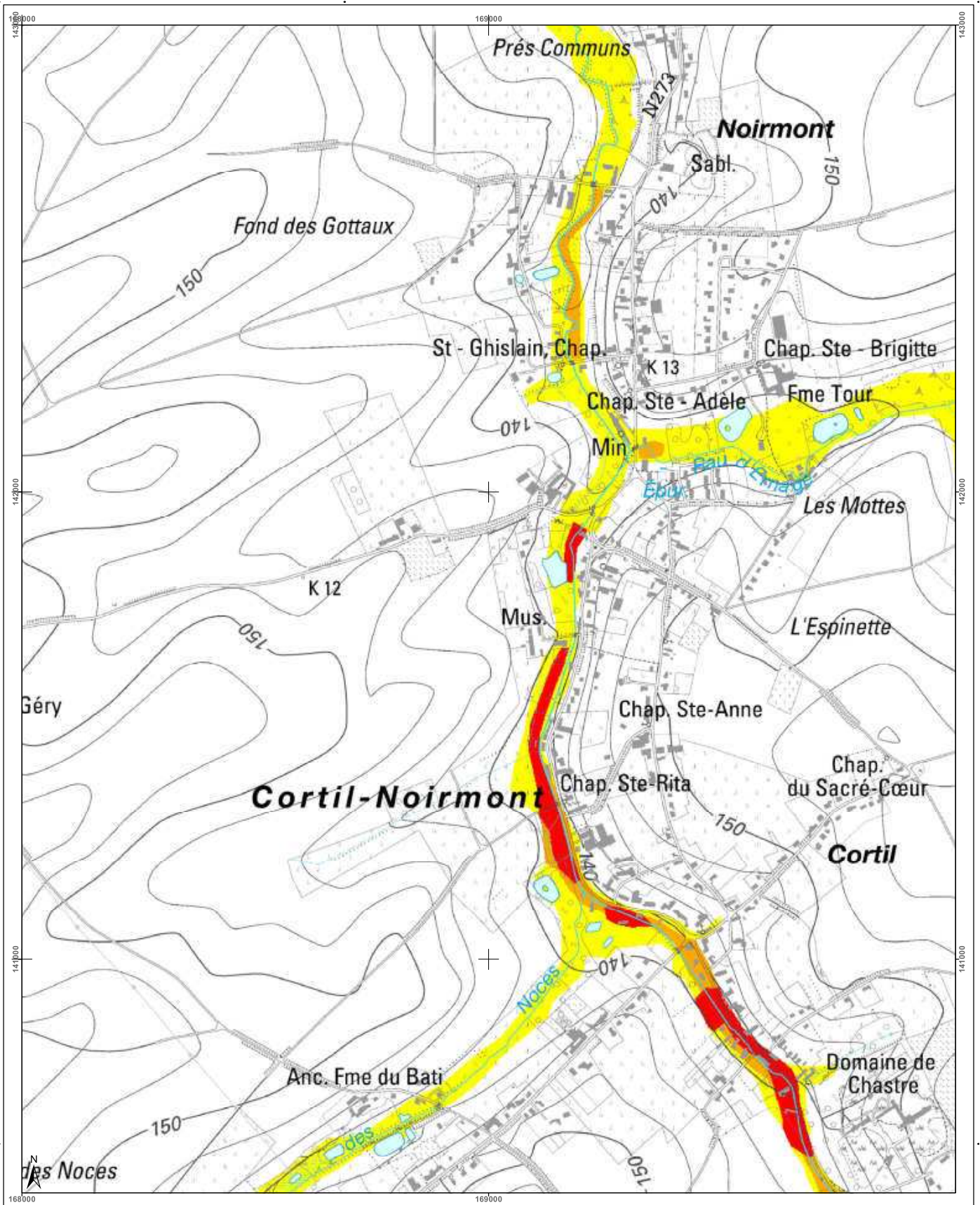

<h3>Cartographie de l'aléa d'inondation</h3> <p>Vu pour être annexé à l'arrêté du Gouvernement wallon adoptant les cartographies des zones soumises à l'aléa d'inondation</p> <p>Pour le Gouvernement wallon, Le Ministre-Président de la Région wallonne,</p> <p>Ets DI RUPO</p> <p>Editer de 12 février 2021, version approuvée suite à l'enquête publique</p> <p>Cartographie dressée par le Service public de Wallonie - SPW ASNE - Direction des Cours d'Eau non navigables Cartographie réalisée sous la responsabilité du Groupe Transversal Inondations (GTI)</p> <p>Par délégation pour délivrance de copie conforme,</p> <p>http://geoportail.wallonie.be Contact : g.inondations@spw.wallonie.be</p> <p>Echelle : 1 / 10.000</p>	<h3>Légende</h3> <p>Valeur de l'aléa d'inondation par débordement (zone)</p> <p>Faible (jaune) Moyen (orange) Elevé (rouge)</p> <p>Valeur de l'aléa d'inondation par ruissellement (axe)</p> <p>Faible (jaune) Moyen (orange) Elevé (rouge)</p> <p>Zone d'immersion temporaire ou bassin d'orage</p> <p>Cours d'eau (bleu) Plan d'eau (bleu clair)</p> <p>Font en plan : IGN Top100 © Institut géographique national - IGN - 110 200 - 2020 Système de projection : Lambert belge 1012</p> <p>En collaboration avec :</p>	<h3>Planches IGN et communes</h3> <p>Walhain Chastre Gembloux</p>	<h3>Districts et sous-bassins hydrographiques</h3> <p>ESCAUT MEUSE SEINE RHIN</p> <p>Sous-bassins hydrographiques Limites communes</p>
---	---	---	--

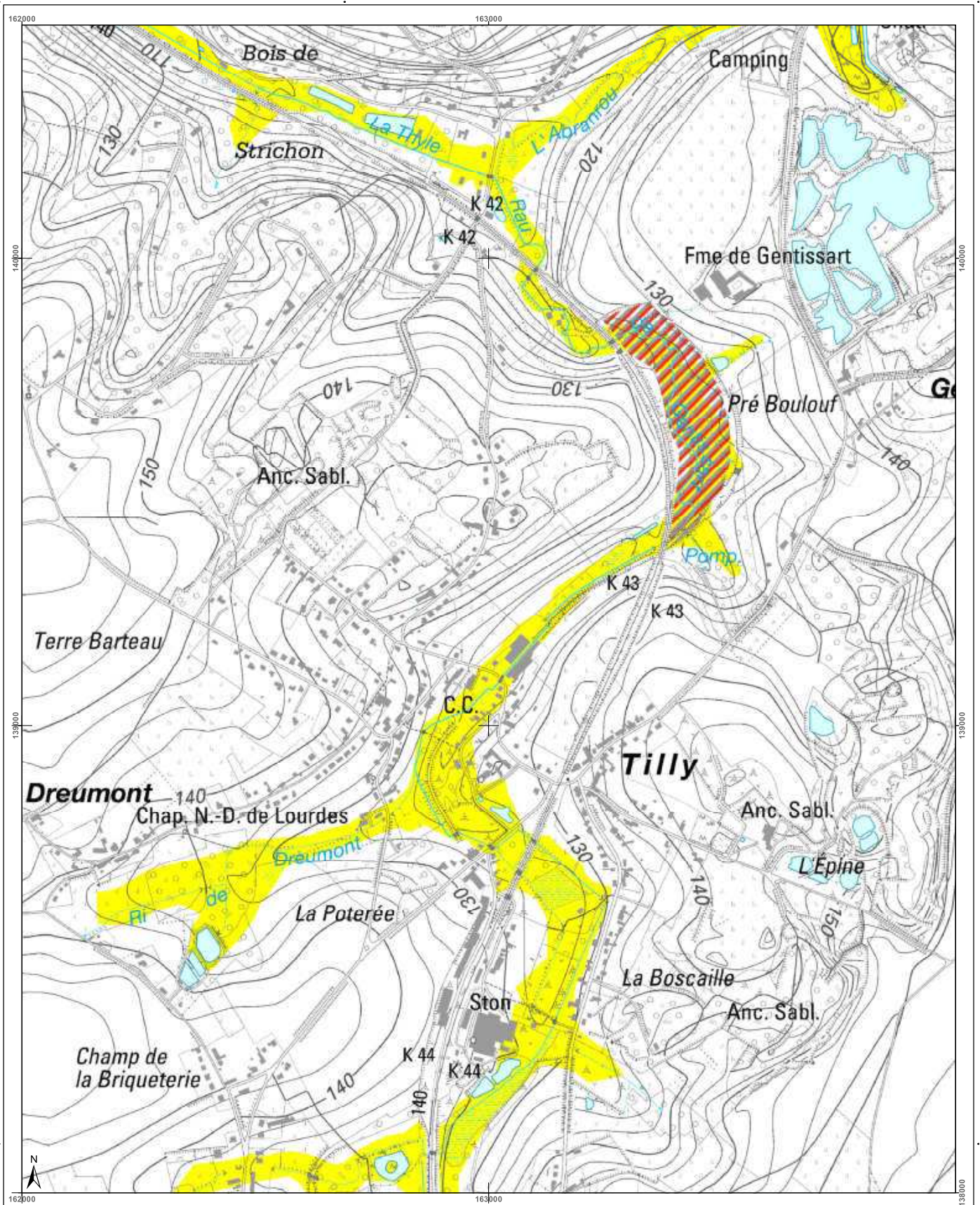

<h3>Cartographie de l'aléa d'inondation</h3> <p>Vu pour être annexé à l'arrêté du Gouvernement wallon adoptant les cartographies des zones soumises à l'aléa d'inondation</p> <p>Par le Gouvernement wallon, Le Ministre-Président de la Région wallonne,</p> <p>Ets DI RUPPO</p> <p>Editer de 14 février 2021, version approuvée suite à l'enquête publique</p> <p>Cartographie dressée par le Service public de Wallonie - SPW ASNE - Direction des Cours d'Eau non navigables Cartographie réalisée sous la responsabilité du Groupe Transversal Inondations (GTI)</p> <p>Par délégation pour délivrance de copie conforme,</p> <p>Point de plan : IGN Top100 © Institut géographique national - IGN - 110 000 - 2020 Système de projection : Lambert belge 1012</p> <p>En collaboration avec:</p>			<h4>Légende</h4> <p>Valeur de l'aléa d'inondation par débordement (zone)</p> <p>Faible (jaune) Moyen (orange) Elevé (rouge)</p> <p>Valeur de l'aléa d'inondation par ruissellement (axe)</p> <p>Faible (jaune) Moyen (orange) Elevé (rouge)</p> <p>Zone d'immersion temporaire ou bassin d'orage (rayures rouges)</p> <p>Cours d'eau (bleu)</p>	<h4>Planches IGN et communes</h4> <table border="1"> <tr> <td>Genappe</td> <td>39/8s-c</td> <td>39/8s-d</td> <td>40/5s-a</td> <td>40/5s-b</td> <td>40/5s-c</td> </tr> <tr> <td>Villers-la-Ville</td> <td>39/8s-g</td> <td>39/8s-h</td> <td>40/5s-e</td> <td>40/5s-f</td> <td>40/5s-g</td> </tr> <tr> <td>Chastre</td> <td>46/4n-c</td> <td>46/4n-d</td> <td>47/1n-a</td> <td>47/1n-b</td> <td>47/1n-c</td> </tr> </table>	Genappe	39/8s-c	39/8s-d	40/5s-a	40/5s-b	40/5s-c	Villers-la-Ville	39/8s-g	39/8s-h	40/5s-e	40/5s-f	40/5s-g	Chastre	46/4n-c	46/4n-d	47/1n-a	47/1n-b	47/1n-c	<h4>Districts et sous-bassins hydrographiques</h4> <p>Sous-bassins hydrographiques</p> <p>Limites communes</p>
Genappe	39/8s-c	39/8s-d	40/5s-a	40/5s-b	40/5s-c																		
Villers-la-Ville	39/8s-g	39/8s-h	40/5s-e	40/5s-f	40/5s-g																		
Chastre	46/4n-c	46/4n-d	47/1n-a	47/1n-b	47/1n-c																		
<p>Echelle : 1 / 10.000</p> <p>Planche IGN : 40/5s-b</p>																							

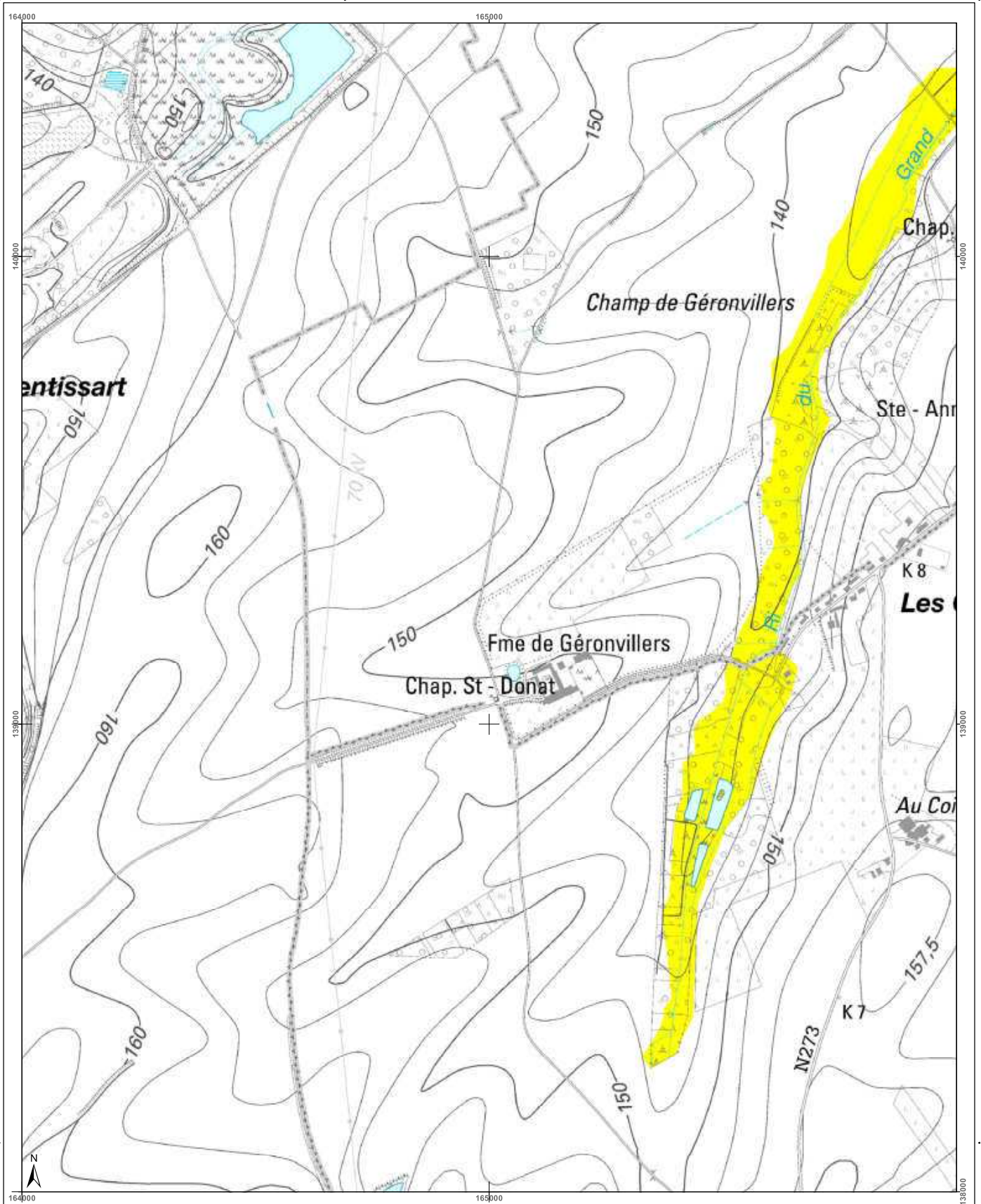

<h3>Cartographie de l'aléa d'inondation</h3> <p>Vu pour être annexé à l'arrêté du Gouvernement wallon adoptant les cartographies des zones soumises à l'aléa d'inondation</p> <p>Pour le Gouvernement wallon, Le Ministre-Président de la Région wallonne,</p> <p>Ets DI RUPO</p> <p>Editer de 12 février 2021, version approuvée suite à l'enquête publique</p> <p>Cartographie dressée par le Service public de Wallonie - SPW ASNE - Direction des Cours d'Eau non navigables Cartographie réalisée sous la responsabilité du Groupe Transversal Inondations (GTI)</p> <p>Par délégation pour délivrance de copie conforme,</p> <p>http://geoportail.wallonie.be Contact : gtinondations@spw.wallonie.be</p> <p>Echelle : 1 / 10.000</p>			<h4>Légende</h4> <p>Valeur de l'aléa d'inondation par débordement (zone) Faible Moyen Elevé</p> <p>Valeur de l'aléa d'inondation par ruissellement (axe) Faible Moyen Elevé</p> <p> Zone d'immersion temporaire ou bassin d'orage</p> <p> Cours d'eau Plan d'eau</p> <p>En collaboration avec: </p>	<h4>Planches IGN et communes</h4> <table border="1"> <tr> <td>39/8s-d</td> <td>40/5s-a</td> <td>40/5s-b</td> <td>40/5s-c</td> <td>40/5s-d</td> </tr> <tr> <td colspan="5" style="text-align: center;">Chastre</td> </tr> <tr> <td>39/8s-h</td> <td>40/5s-e</td> <td>40/5s-f</td> <td>40/5s-g</td> <td>40/5s-i</td> </tr> <tr> <td colspan="5" style="text-align: center;">Villers-la-Ville</td> </tr> <tr> <td>46/4a-d</td> <td>47/1n-a</td> <td>47/1n-b</td> <td>47/1n-c</td> <td>47/1n-d</td> </tr> <tr> <td colspan="5" style="text-align: center;">Sombreffe</td> </tr> </table>	39/8s-d	40/5s-a	40/5s-b	40/5s-c	40/5s-d	Chastre					39/8s-h	40/5s-e	40/5s-f	40/5s-g	40/5s-i	Villers-la-Ville					46/4a-d	47/1n-a	47/1n-b	47/1n-c	47/1n-d	Sombreffe					<h4>Districts et sous-bassins hydrographiques</h4> <p>Limites communales</p>
39/8s-d	40/5s-a	40/5s-b	40/5s-c	40/5s-d																															
Chastre																																			
39/8s-h	40/5s-e	40/5s-f	40/5s-g	40/5s-i																															
Villers-la-Ville																																			
46/4a-d	47/1n-a	47/1n-b	47/1n-c	47/1n-d																															
Sombreffe																																			

Belgisch Staatsblad d.d. 24-03-2021

http://www.emis.vito.be



Belgisch Staatsblad d.d. 24-03-2021

http://www.emis.vito.be

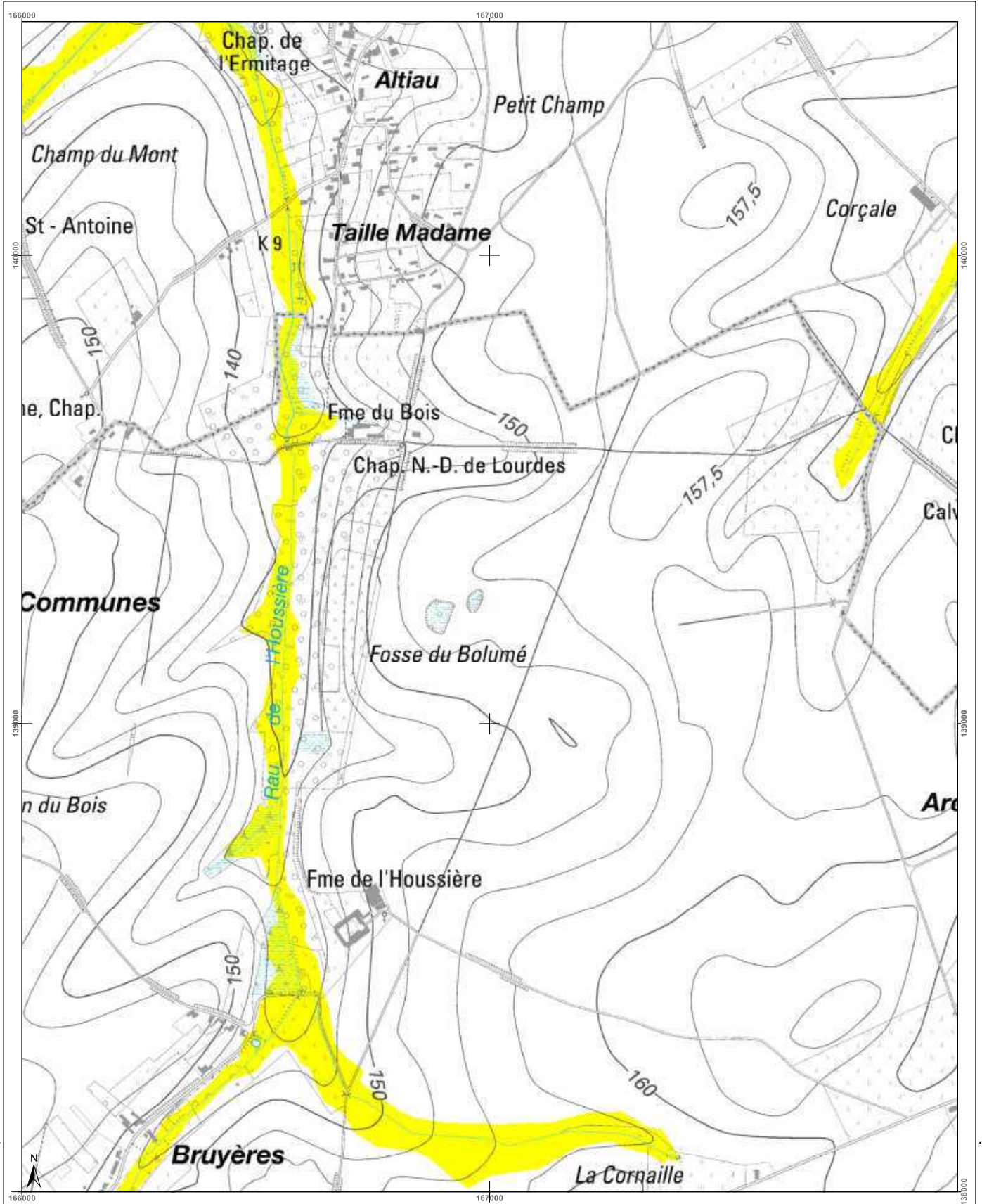

<h3>Cartographie de l'aléa d'inondation</h3> <p>Vu pour être annexé à l'arrêté du Gouvernement wallon adoptant les cartographies des zones soumises à l'aléa d'inondation</p> <p>Pour le Gouvernement wallon, Le Ministre-Président de la Région wallonne,</p> <p>Etsi DI RUPO</p> <p>Editer de 14 février 2021, version approuvée suite à l'enquête publique</p> <p>Cartographie dressée par le Service public de Wallonie - SPW ASNE - Direction des Cours d'Eau non navigables Cartographie réalisée sous la responsabilité du Groupe Transversal Inondations (GTI)</p> <p>Par délégation pour délivrance de copie conforme,</p> <p>http://geoportail.wallonie.be http://inondations@spw.wallonie.be</p> <p>Echelle : 1 / 10.000</p>	<h3>Légende</h3> <p>Valeur de l'aléa d'inondation par débordement (zone)</p> <p>Faible (jaune) Moyen (orange) Elevé (rouge)</p> <p>Valeur de l'aléa d'inondation par ruissellement (axe)</p> <p>Faible (jaune) Moyen (orange) Elevé (rouge)</p> <p>Zone d'immersion temporaire ou bassin d'orage</p> <p>Cours d'eau (bleu) Plan d'eau (bleu clair)</p> <p>Font: espagn - IGN Top100 © Institut géographique national - IGN - 1/10.000 - 2020 Système de projection: Lambert belge 1972</p> <p>En collaboration avec: </p>	<h3>Planches IGN et communes</h3> <p>Chastre</p> <p>Sombreffe</p>	<h3>Districts et sous-bassins hydrographiques</h3> <p>Sous-bassins hydrographiques</p> <p>Limites communales</p>
---	---	---	--

Belgisch Staatsblad d.d. 24-03-2021

http://www.emis.vito.be

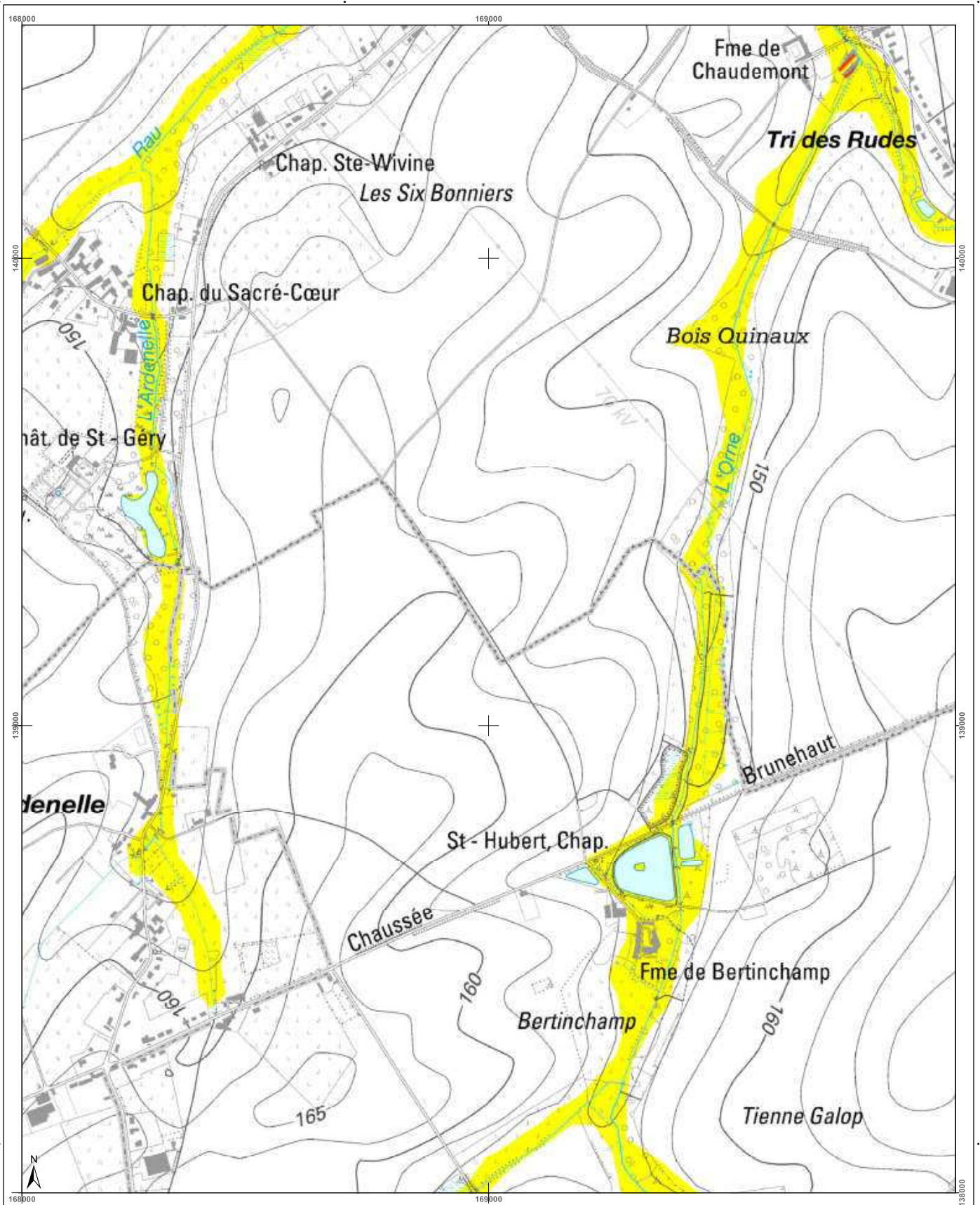

<h3>Cartographie de l'aléa d'inondation</h3> <p>Vu pour être annexé à l'arrêté du Gouvernement wallon adoptant les cartographies des zones soumises à l'aléa d'inondation</p> <p>Pour le Gouvernement wallon, Le Ministre Président de la Région wallonne,</p> <p>Ets DI RUPO</p> <p>Editeur de 12 février 2021, version approuvée suite à l'enquête publique</p> <p>Cartographie dressée par le Service public de Wallonie - SPW ASNE - Direction des Cours d'Eau et des Territoires Cartographie réalisée sous la responsabilité du Groupe Transversal Inondations (GTI)</p> <p>Par délégation pour délivrance de copie conforme.</p> <p>http://geoportail.wallonie.be Contact : inondations@spw.wallonie.be</p> <p>Echelle : 1 / 10.000</p> <p>Planche IGN : 40/5s-h</p>	<h3>Légende</h3> <p>Valeur de l'aléa d'inondation par débordement (zone)</p> <p>Faible (jaune) Moyen (orange) Elevé (rouge)</p> <p>Valeur de l'aléa d'inondation par ruissellement (axe)</p> <p>Faible (jaune) Moyen (orange) Elevé (rouge)</p> <p>Zone d'immersion temporaire ou bassin d'orage</p> <p>Cours d'eau Plan d'eau</p> <p>Font: mapbox - IGN Top100 © Institut géographique national - IGN - 110 000 - 2020 Système de projection: Lambert belge 1012</p> <p>En collaboration avec: </p>	<h3>Planches IGN et communes</h3> <table border="1"> <tr> <td>40/5s-b</td> <td>40/5s-c</td> <td>40/5s-d</td> <td>40/6s-a</td> <td>40/6s-b</td> </tr> <tr> <td>40/5s-f</td> <td>40/5s-g</td> <td>40/6s-c</td> <td>40/6s-d</td> <td>40/6s-f</td> </tr> <tr> <td>47/1n-b</td> <td>47/1n-c</td> <td>47/1n-d</td> <td>47/2n-a</td> <td>47/2n-b</td> </tr> </table> <p>Communes: Chastre, Gembloux, Sombreffe</p>	40/5s-b	40/5s-c	40/5s-d	40/6s-a	40/6s-b	40/5s-f	40/5s-g	40/6s-c	40/6s-d	40/6s-f	47/1n-b	47/1n-c	47/1n-d	47/2n-a	47/2n-b	<h3>Districts et sous-bassins hydrographiques</h3> <p>Sous-bassins hydrographiques Limites communales</p>
40/5s-b	40/5s-c	40/5s-d	40/6s-a	40/6s-b														
40/5s-f	40/5s-g	40/6s-c	40/6s-d	40/6s-f														
47/1n-b	47/1n-c	47/1n-d	47/2n-a	47/2n-b														

Belgisch Staatsblad d.d. 24-03-2021

http://www.emis.vito.be

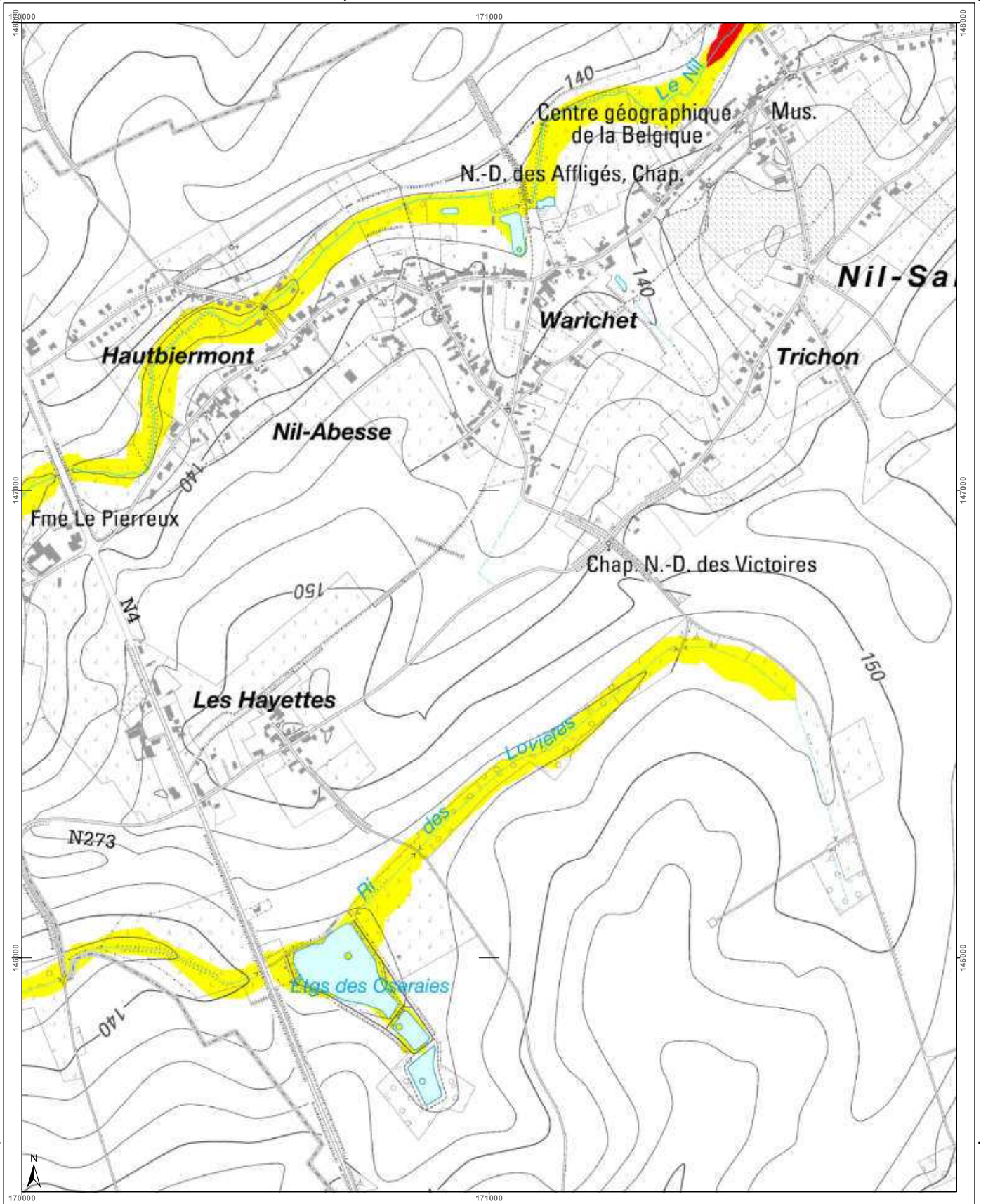

<h3>Cartographie de l'aléa d'inondation</h3> <p>Vu pour être annexé à l'arrêté du Gouvernement wallon adoptant les cartographies des zones soumises à l'aléa d'inondation</p> <p>Pour le Gouvernement wallon, Le Ministre-Président de la Région wallonne,</p> <p>Etsi di RUPDO</p> <p>Editer de 12 février 2021, version approuvée suite à l'enquête publique</p> <p>Cartographie dressée par le Service public de Wallonie - SPW ASNE - Direction des Cours d'Eau non navigables Cartographie réalisée sous la responsabilité du Groupe Transversal Inondations (GTI)</p> <p>Par délégation pour délivrance de copie conforme.</p> <p>Service public de Wallonie - SPW</p> <p>Point de repère : IGN 101101 © Institut géographique national - IGN - 1110.000 - 2020 Système de projection : Lambert belge 1972</p> <p>En collaboration avec:</p> <p>UCL</p> <p>http://geoportail.wallonie.be Contact : gti.inondations@spw.wallonie.be</p> <p>Echelle : 1 / 10.000</p> <p>Planche IGN : 40/6n-a</p>			<h4>Légende</h4> <p>Valeur de l'aléa d'inondation par débordement (zone)</p> <p>Faible (jaune) Moyen (orange) Elevé (rouge)</p> <p>Valeur de l'aléa d'inondation par ruissellement (axe)</p> <p>Faible (jaune) Moyen (orange) Elevé (rouge)</p> <p>Zone d'immersion temporaire ou bassin d'orage</p> <p>Cours d'eau Plan d'eau</p>	<h4>Planches IGN et communes</h4>	<h4>Districts et sous-bassins hydrographiques</h4>
---	--	--	---	-----------------------------------	--

Belgisch Staatsblad d.d. 24-03-2021

http://www.emis.vito.be

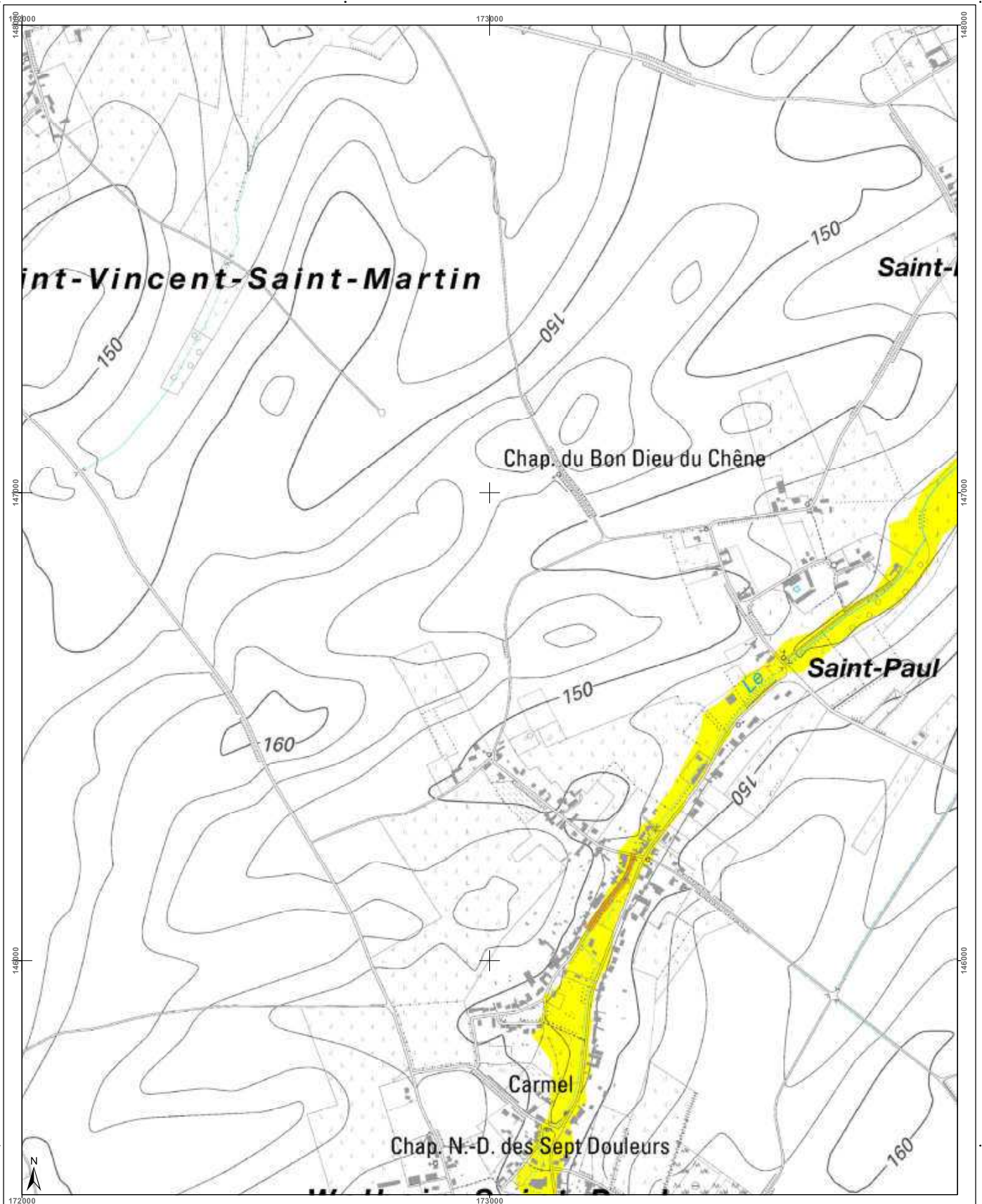

<h3>Cartographie de l'aléa d'inondation</h3> <p>Vu pour être annexé à l'arrêté du Gouvernement wallon adoptant les cartographies des zones soumises à l'aléa d'inondation</p> <p>Pour le Gouvernement wallon, Le Ministre-Président de la Région wallonne,</p> <p>Ets DI RUPO</p> <p>Editer de 18 février 2021, version approuvée suite à l'enquête publique</p> <p>Cartographie dressée par le Service public de Wallonie - SPW ASNE - Direction des Cours d'Eau non navigables Cartographie réalisée sous la responsabilité du Groupe Transversal Inondations (GTI)</p> <p>Par délégation pour délivrance de copie conforme,</p> <p>http://geoportail.wallonie.be Contact : g.inondations@spw.wallonie.be</p> <p>Echelle : 1 / 10.000</p> <p>Planche IGN : 40/6n-b</p>	<h4>Légende</h4> <p>Valeur de l'aléa d'inondation par débordement (zone)</p> <p>Faible (jaune) Moyen (orange) Elevé (rouge)</p> <p>Valeur de l'aléa d'inondation par ruissellement (axe)</p> <p>Faible (jaune) Moyen (orange) Elevé (rouge)</p> <p>Zone d'immersion temporaire ou bassin d'orage</p> <p>Cours d'eau Plan d'eau</p> <p>Font en plan IGN 10x100 © Institut géographique national - IGN - 110.000 - 2020 Système de projection Lambert belge 1012</p> <p>En collaboration avec:</p>	<h4>Planches IGN et communes</h4>	<h4>Districts et sous-bassins hydrographiques</h4> <p>Limites communales</p>
--	--	-----------------------------------	--

Belgisch Staatsblad d.d. 24-03-2021

http://www.emis.vito.be

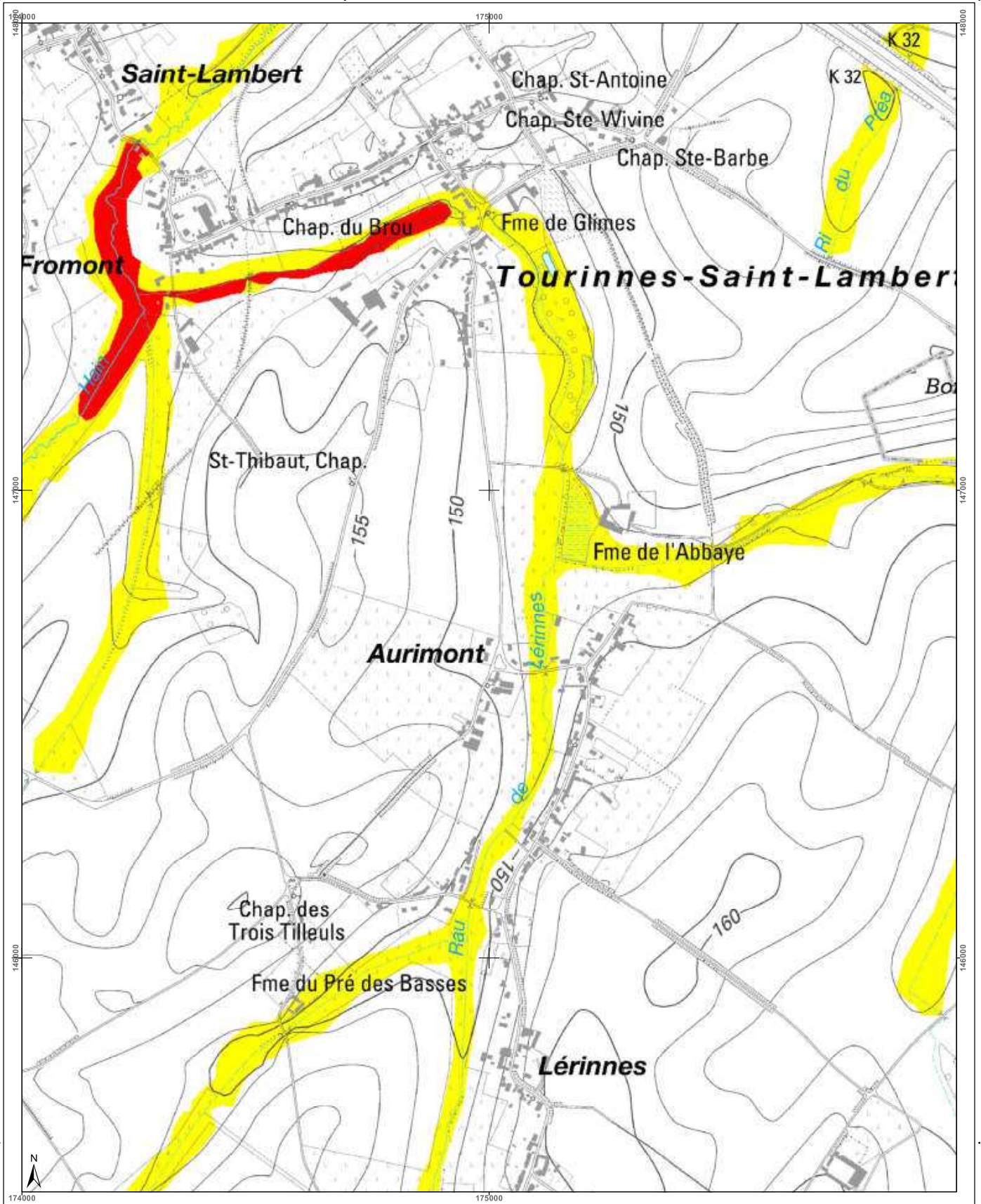

<h3>Cartographie de l'aléa d'inondation</h3> <p>Vu pour être annexé à l'arrêté du Gouvernement wallon adoptant les cartographies des zones soumises à l'aléa d'inondation</p> <p>Pour le Gouvernement wallon, Le Ministre-Président de la Région wallonne,</p> <p>Ets DI RUPO</p> <p>Edité le 12 février 2021, version approuvée suite à l'enquête publique</p> <p>Cartographie dressée par le Service public de Wallonie - SPW ASNE - Direction des Cours d'Eau non navigables Cartographie réalisée sous la responsabilité du Groupe Interprofessionnel Inondations (GII)</p> <p>Par délégation pour délivrance de copie conforme.</p> <p>Point de repère : IGN Top100 © Institut géographique national - IGN - 110 000 - 2020 Système de projection : Lambert belge 1012</p> <p>En collaboration avec:</p>		
<h4>Légende</h4> <p>Valeur de l'aléa d'inondation par débordement (zone)</p> <p>Faible (jaune) Moyen (orange) Elevé (rouge)</p> <p>Valeur de l'aléa d'inondation par ruissellement (axe)</p> <p>Faible (jaune) Moyen (orange) Elevé (rouge)</p> <p> Zone d'immersion temporaire ou bassin d'orage</p> <p> Cours d'eau Plan d'eau</p>	<h4>Planches IGN et communes</h4>	<h4>Districts et sous-bassins hydrographiques</h4> <p>Limites communales</p>
<p>Echelle : 1 / 10.000 Planche IGN : 40/6n-c</p> <p>Contact : http://geoportail.wallonie.be</p>		

Belgisch Staatsblad d.d. 24-03-2021

http://www.emis.vito.be

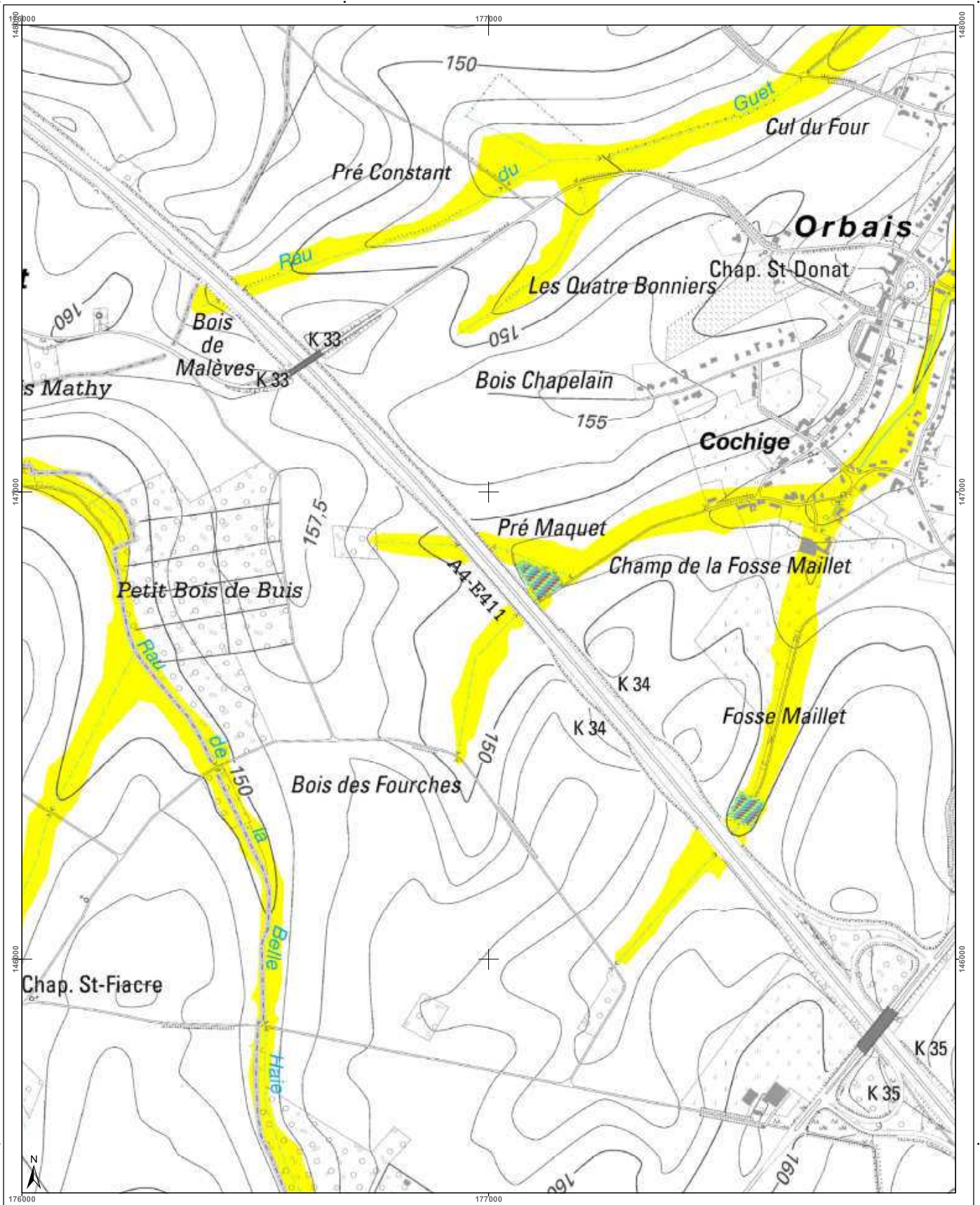

<h3>Cartographie de l'aléa d'inondation</h3> <p>Vu pour être annexé à l'arrêté du Gouvernement wallon adoptant les cartographies des zones soumises à l'aléa d'inondation</p> <p>Pour le Gouvernement wallon, Le Ministre Président de la Région wallonne,</p> <p>Ets DI RUPO</p> <p>Edité le 12 février 2021, version approuvée suite à l'enquête publique</p> <p>Cartographie dressée par le Service public de Wallonie - SPW ASNE - Direction des Cours d'Eau non navigables Cartographie réalisée sous la responsabilité du Groupe Transversal Inondations (GTI)</p> <p>Par délégation pour délivrance de copie conforme.</p> <p>Point de repère : IGN Top 100 © Institut géographique national - IGN - 1110 200 - 2020 Système de projection : Lambert belge 1972</p> <p>En collaboration avec :</p> <p>http://geoportail.wallonie.be Contact : gpinondations@spw.wallonie.be</p> <p>Echelle : 1 / 10.000</p> <p>Planche IGN : 40/6n-d</p>	<h3>Légende</h3> <p>Valeur de l'aléa d'inondation par débordement (zone)</p> <p>Faible (jaune) Moyen (orange) Elevé (rouge)</p> <p>Valeur de l'aléa d'inondation par ruissellement (axe)</p> <p>Faible (jaune) Moyen (orange) Elevé (rouge)</p> <p>Zone d'immersion temporaire ou bassin d'orage</p> <p>Cours d'eau Plan d'eau</p>	<h3>Planches IGN et communes</h3> <table border="1"> <tr> <td>40/2s-f</td> <td>40/2s-g</td> <td>40/2s-h</td> <td>40/3s-e</td> <td>40/3s-f</td> </tr> <tr> <td>Walhain 40/6n-b</td> <td>40/6n-c</td> <td>40/6n-d</td> <td>Perwez 40/7n-a</td> <td>40/7n-b</td> </tr> <tr> <td>40/6n-f</td> <td>40/6n-g</td> <td>40/6n-h</td> <td>40/7n-e</td> <td>40/7n-f</td> </tr> </table>	40/2s-f	40/2s-g	40/2s-h	40/3s-e	40/3s-f	Walhain 40/6n-b	40/6n-c	40/6n-d	Perwez 40/7n-a	40/7n-b	40/6n-f	40/6n-g	40/6n-h	40/7n-e	40/7n-f	<h3>Districts et sous-bassins hydrographiques</h3> <p>Sous-bassins hydrographiques</p> <p>Limites communales</p>
40/2s-f	40/2s-g	40/2s-h	40/3s-e	40/3s-f														
Walhain 40/6n-b	40/6n-c	40/6n-d	Perwez 40/7n-a	40/7n-b														
40/6n-f	40/6n-g	40/6n-h	40/7n-e	40/7n-f														

Belgisch Staatsblad d.d. 24-03-2021

http://www.emis.vito.be

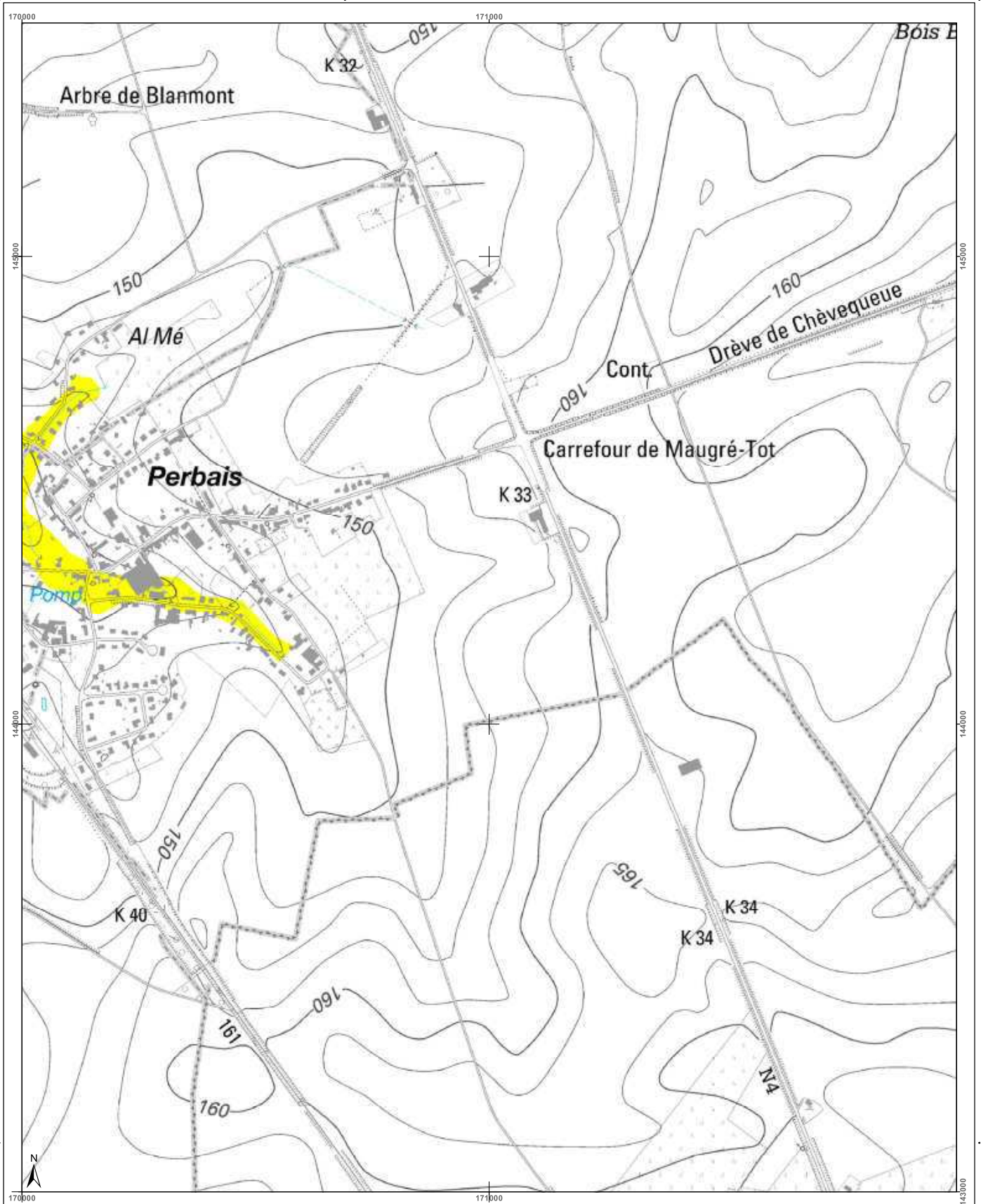

<h3>Cartographie de l'aléa d'inondation</h3> <p>Vu pour être annexé à l'arrêté du Gouvernement wallon adoptant les cartographies des zones soumises à l'aléa d'inondation</p> <p>Par le Gouvernement wallon, Le Ministre Président de la Wallonie,</p> <p>Ets DI RUPO</p> <p>Edité le 12 février 2021, version approuvée suite à l'enquête publique</p> <p>Cartographie dressée par le Service public de Wallonie - SPW ASNE - Direction des Cours d'Eau non navigables Cartographie réalisée sous la responsabilité du Groupe Transversal Inondations (GTI)</p> <p>Par délégation pour délivrance de copie conforme,</p> <p>http://geoportail.wallonie.be Contact : g.inondations@spw.wallonie.be</p> <p>Echelle : 1 / 10.000</p> <p>Planche IGN : 40/6n-a</p>	<h3>Légende</h3> <p>Valeur de l'aléa d'inondation par débordement (zone)</p> <p>Faible (jaune) Moyen (orange) Elevé (rouge)</p> <p>Valeur de l'aléa d'inondation par ruissellement (axe)</p> <p>Faible (jaune) Moyen (orange) Elevé (rouge)</p> <p>Zone d'immersion temporaire ou bassin d'orage</p> <p>Cours d'eau Plan d'eau</p> <p>Point de repère IGN Top 100 © Institut géographique national - IGN - 110 200 - 2020 Système de projection : Lambert belge 1972</p> <p>En collaboration avec :</p>	<h3>Planches IGN et communes</h3> <p>Communes : Chastre, Walhain, Gembloux</p>	<h3>Districts et sous-bassins hydrographiques</h3> <p>Sous-bassins hydrographiques Limites communales</p>
---	--	--	---

Belgisch Staatsblad d.d. 24-03-2021

http://www.emis.vito.be

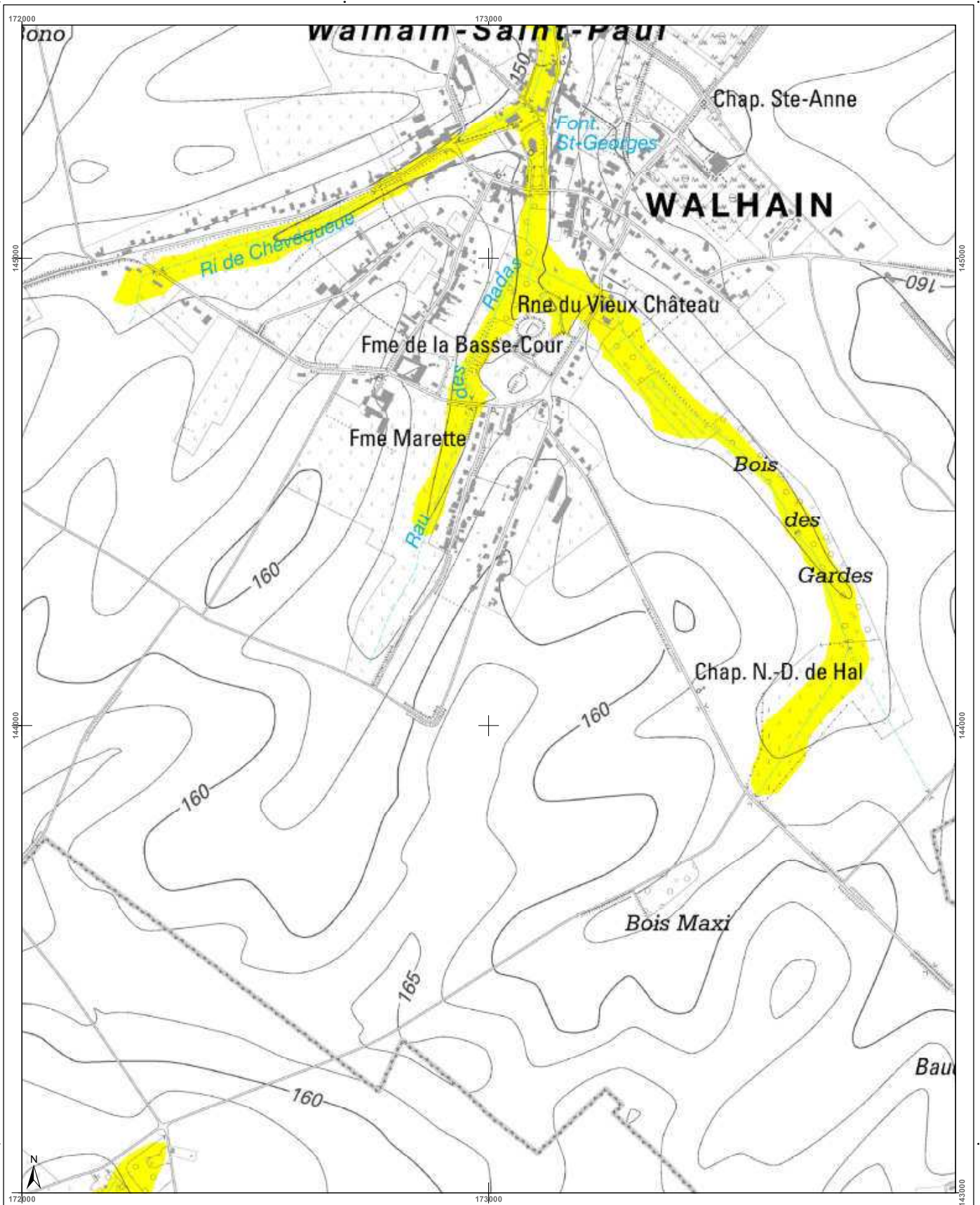

<h3>Cartographie de l'aléa d'inondation</h3> <p>Vu pour être annexé à l'arrêté du Gouvernement wallon adoptant les cartographies des zones soumises à l'aléa d'inondation</p> <p>Pour le Gouvernement wallon, Le Ministre-Président de la Région wallonne,</p> <p>Ets DI RUPO</p> <p>Editer de 12 février 2021, version approuvée suite à l'enquête publique</p> <p>Cartographie dressée par le Service public de Wallonie - SPW ASNE - Direction des Cours d'Eau non navigables Cartographie réalisée sous la responsabilité du Groupe Transversal Inondations (GTI)</p> <p>Par délégation pour délivrance de copie conforme,</p> <p>http://geoportail.wallonie.be Contact : g.inondations@spw.wallonie.be</p> <p>Echelle : 1 / 10.000</p> <p>Planche IGN : 40/6n-f</p>	<h4>Légende</h4> <p>Valeur de l'aléa d'inondation par débordement (zone)</p> <p>Faible (jaune) Moyen (orange) Elevé (rouge)</p> <p>Valeur de l'aléa d'inondation par ruissellement (axe)</p> <p>Faible (jaune) Moyen (orange) Elevé (rouge)</p> <p>Zone d'immersion temporaire ou bassin d'orage</p> <p>Cours d'eau Plan d'eau</p> <p>Font. en plan - IGN Top100 © Institut géographique national - IGN - 110.000 - 2020 Système de projection : Lambert belge 1012</p> <p>En collaboration avec :</p>	<h4>Planches IGN et communes</h4>	<h4>Districts et sous-bassins hydrographiques</h4>
--	---	-----------------------------------	--

Belgisch Staatsblad d.d. 24-03-2021

http://www.emis.vito.be

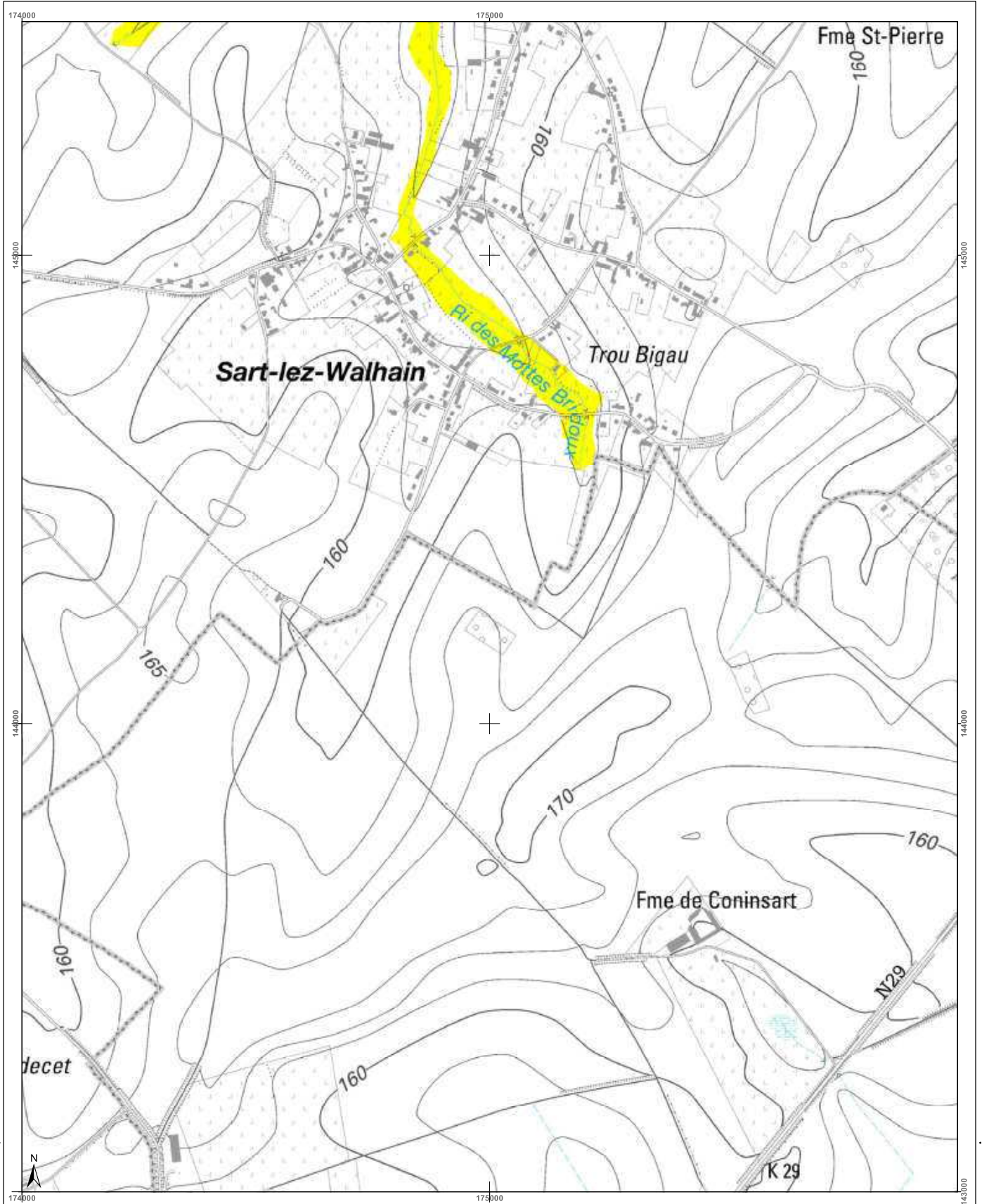

<h3>Cartographie de l'aléa d'inondation</h3> <p>Vu pour être annexé à l'arrêté du Gouvernement wallon adoptant les cartographies des zones soumises à l'aléa d'inondation</p> <p>Pour le Gouvernement wallon, Le Ministre-Président de la Région wallonne,</p> <p>Ets DI RUPO</p> <p>Edité le 12 février 2021, version approuvée suite à l'enquête publique</p> <p>Cartographie dressée par le Service public de Wallonie - SPW ASNE - Direction des Cours d'Eau non navigables Cartographie réalisée sous la responsabilité du Groupe Transversal Inondations (GTI)</p> <p>Par délégation pour délivrance de copie conforme,</p> <p>http://geoportail.wallonie.be Contact : g_inondations@spw.wallonie.be</p> <p>Echelle : 1 / 10.000</p> <p>Planche IGN : 40/6n-g</p>	<h3>Légende</h3> <p>Valeur de l'aléa d'inondation par débordement (zone)</p> <p>Faible (jaune) Moyen (orange) Elevé (rouge)</p> <p>Valeur de l'aléa d'inondation par ruissellement (axe)</p> <p>Faible (jaune) Moyen (orange) Elevé (rouge)</p> <p>Zone d'immersion temporaire ou bassin d'orage</p> <p>Cours d'eau Plan d'eau</p> <p>Font en plan : IGN Top 100 © Institut géographique national - IGN - 110 000 - 2020 Système de projection : Lambert belge 1012</p> <p>En collaboration avec :</p>	<h3>Planches IGN et communes</h3>	<h3>Districts et sous-bassins hydrographiques</h3> <p>Sous-bassins hydrographiques</p> <p>Limites communales</p>
---	---	-----------------------------------	--

Belgisch Staatsblad d.d. 24-03-2021

http://www.emis.vito.be

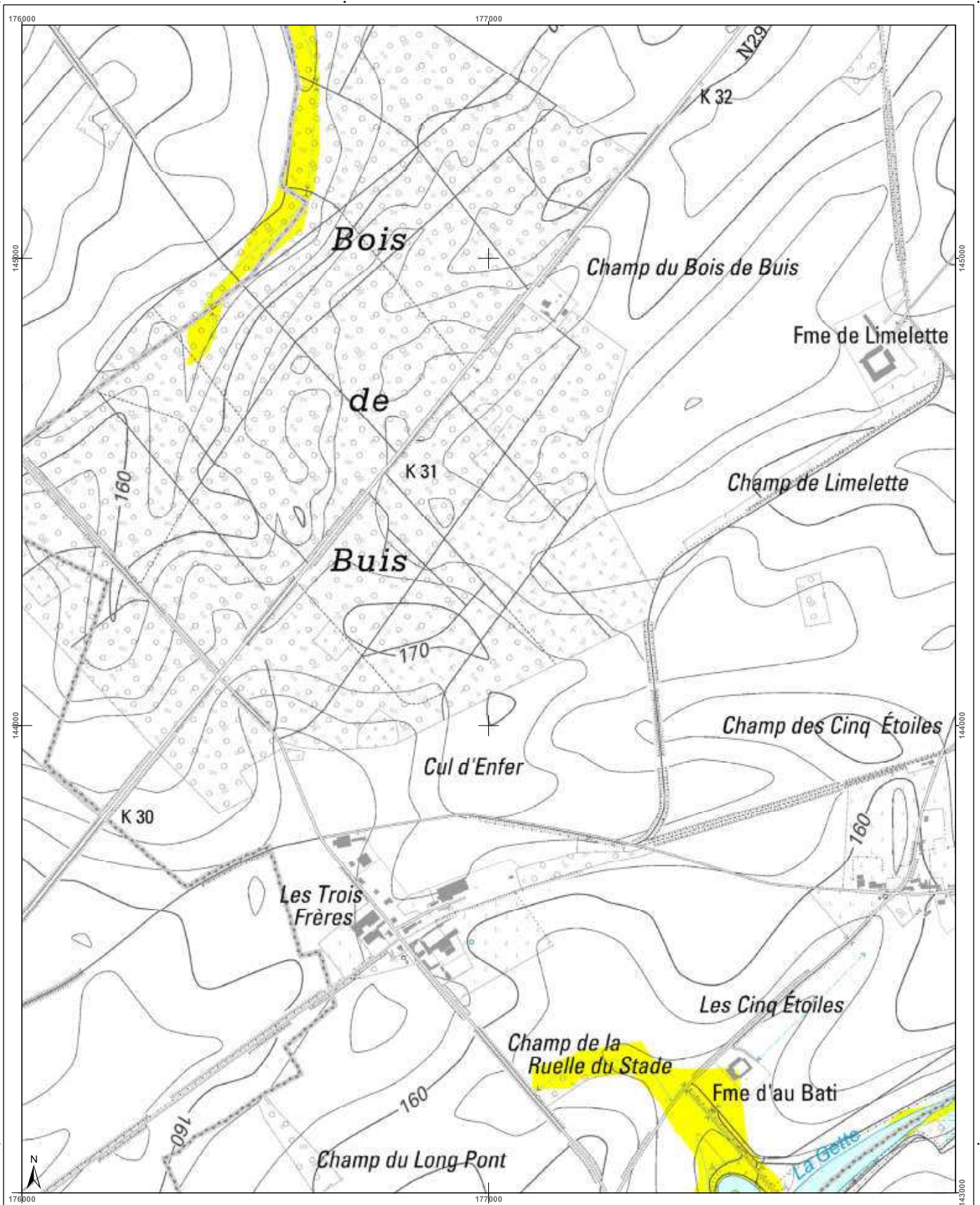

<h3>Cartographie de l'aléa d'inondation</h3> <p>Vu pour être annexé à l'arrêté du Gouvernement wallon adoptant les cartographies des zones soumises à l'aléa d'inondation</p> <p>Pour le Gouvernement wallon, Le Ministre-Président de la Région wallonne,</p> <p>Ets DI RUPO</p> <p>Édité le 18 février 2021, version approuvée suite à l'enquête publique</p> <p>Cartographie dressée par le Service public de Wallonie - SPW ASNE - Direction des Cours d'Eau (non navigables) Cartographie réalisée sous la responsabilité du Groupe Transversal Inondations (GTI)</p> <p>Par délégation pour délivrance de copie conforme.</p> <p>http://geoportail.wallonie.be Contact : ginondations@spw.wallonie.be</p> <p>Echelle : 1 / 10.000</p> <p>Planche IGN : 40/6n-h</p>	<h3>Légende</h3> <p>Valeur de l'aléa d'inondation par débordement (zone) Faible Moyen Élevé</p> <p>Valeur de l'aléa d'inondation par ruissellement (axe) Faible Moyen Élevé</p> <p> Zone d'immersion temporaire ou bassin d'orage</p> <p> Cours d'eau</p> <p> Plan d'eau</p> <p>Font en partie : IGN Top100 © Institut géographique national - IGN - 1110 200 - 2020 Système de projection : Lambert belge 1972</p> <p>En collaboration avec :</p>	<h3>Planches IGN et communes</h3> <table border="1"> <tr> <td>40/6n-b</td> <td>40/6n-c</td> <td>40/6n-d</td> <td>40/7n-a</td> <td>40/7n-b</td> </tr> <tr> <td colspan="2">Walhain</td> <td colspan="3">Perwez</td> </tr> <tr> <td>40/6n-f</td> <td>40/6n-g</td> <td>40/7n-e</td> <td colspan="2">40/7n</td> </tr> <tr> <td colspan="2">Gembloux</td> <td>40/6s-d</td> <td>40/7s-a</td> <td>40/7s-b</td> </tr> <tr> <td>40/6s-b</td> <td>40/6s-c</td> <td colspan="3"></td> </tr> </table>	40/6n-b	40/6n-c	40/6n-d	40/7n-a	40/7n-b	Walhain		Perwez			40/6n-f	40/6n-g	40/7n-e	40/7n		Gembloux		40/6s-d	40/7s-a	40/7s-b	40/6s-b	40/6s-c				<h3>Districts et sous-bassins hydrographiques</h3> <p>Sous-bassins hydrographiques</p> <p>Limites communales</p>
40/6n-b	40/6n-c	40/6n-d	40/7n-a	40/7n-b																								
Walhain		Perwez																										
40/6n-f	40/6n-g	40/7n-e	40/7n																									
Gembloux		40/6s-d	40/7s-a	40/7s-b																								
40/6s-b	40/6s-c																											

Belgisch Staatsblad d.d. 24-03-2021

http://www.emis.vito.be

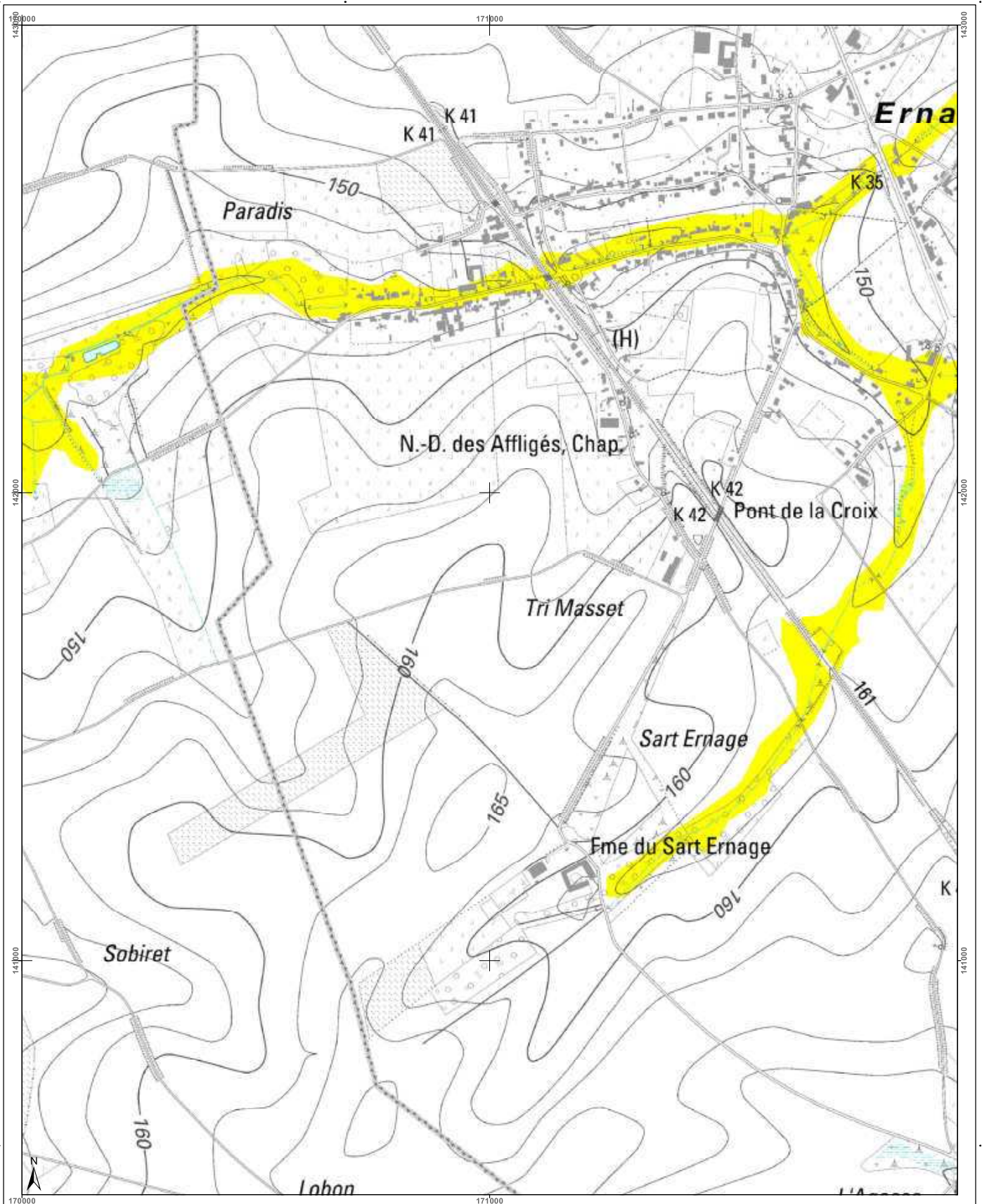

<h3>Cartographie de l'aléa d'inondation</h3> <p>Vu pour être annexé à l'arrêté du Gouvernement wallon adoptant les cartographies des zones soumises à l'aléa d'inondation</p> <p>Par le Gouvernement wallon, Le Ministre-Président de la Région wallonne,</p> <p>Ets DI RUPO</p> <p>Edité le 12 février 2021, version approuvée suite à l'enquête publique</p> <p>Cartographie dressée par le Service public de Wallonie - SPW ASNE - Direction des Cours d'Eau non navigables Cartographie réalisée sous la responsabilité du Groupe Transversal Inondations (GTI)</p> <p>Par délégation pour délivrance de copie conforme.</p> <p>http://geoportail.wallonie.be Contact : g.inondations@spw.wallonie.be</p> <p>Echelle : 1 / 10.000</p> <p>Planche IGN : 40/6s-a</p>	<h4>Légende</h4> <p>Valeur de l'aléa d'inondation par débordement (zone)</p> <p>Faible (jaune) Moyen (orange) Elevé (rouge)</p> <p>Valeur de l'aléa d'inondation par ruissellement (axe)</p> <p>Faible (jaune) Moyen (orange) Elevé (rouge)</p> <p>Zone d'immersion temporaire ou bassin d'orage</p> <p>Cours d'eau</p> <p>Plan d'eau</p> <p>Point de plan : IGN 101101 © Institut géographique national - IGN - 1110.000 - 2020 Système de projection : Lambert belge 1012</p> <p>En collaboration avec :</p>	<h4>Planches IGN et communes</h4> <p>Walhain Chastre Gembloux</p>	<h4>Districts et sous-bassins hydrographiques</h4> <p>ESCAUT MEUSE SEINE RHIN</p> <p>Sous-bassins hydrographiques Limites communes</p>
--	--	---	--

Belgisch Staatsblad d.d. 24-03-2021

http://www.emis.vito.be

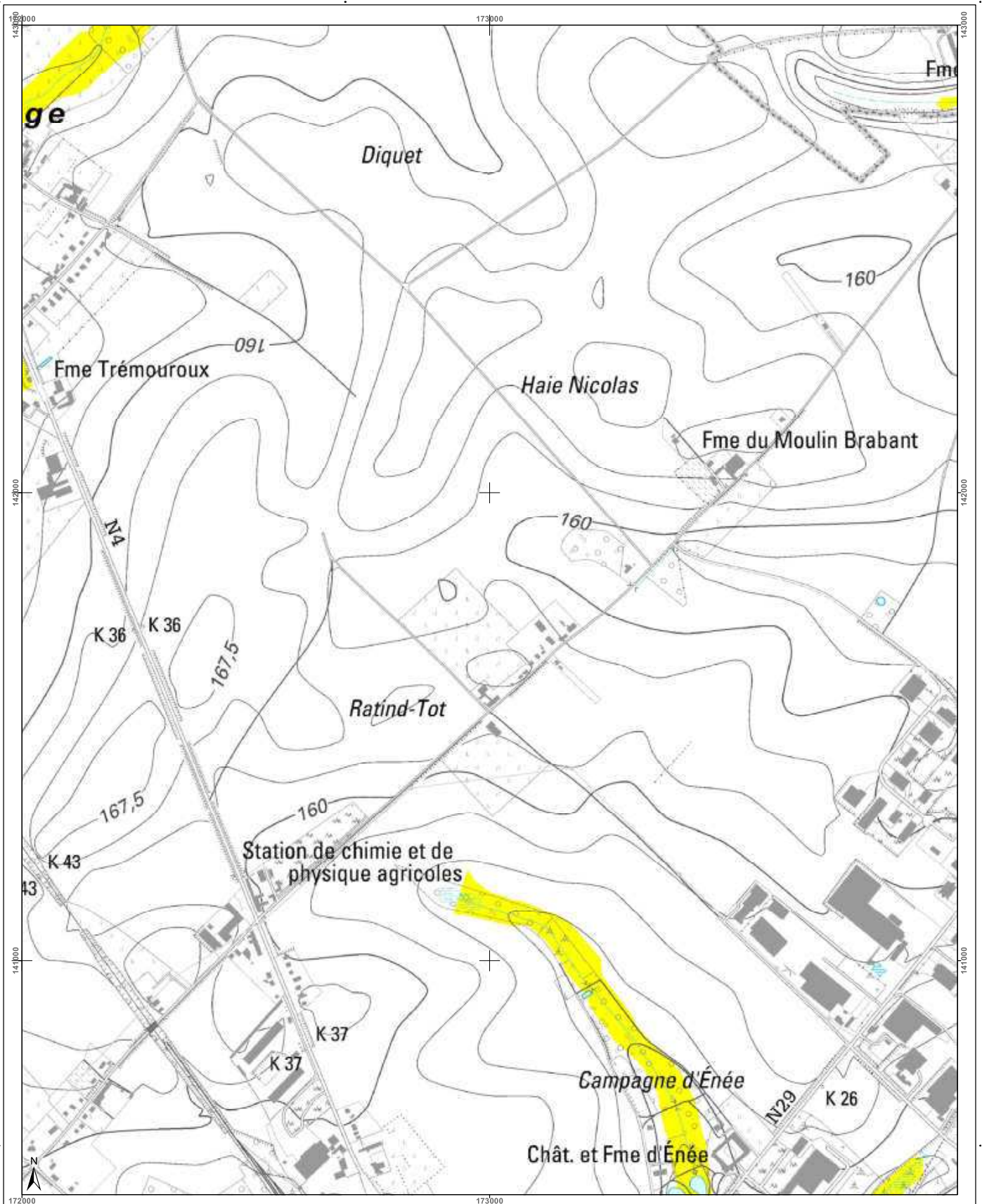

<h3>Cartographie de l'aléa d'inondation</h3> <p>Vu pour être annexé à l'arrêté du Gouvernement wallon adoptant les cartographies des zones soumises à l'aléa d'inondation</p> <p>Pour le Gouvernement wallon, Le Ministre-Président de la Région wallonne,</p> <p>Ets DI RUPO</p> <p>Editeur de 18 février 2021, version approuvée suite à l'enquête publique</p> <p>Cartographie dressée par le Service public de Wallonie - SPW ASNE - Direction des Cours d'Eau non navigables Cartographie réalisée sous la responsabilité du Groupe Transversal Inondations (GTI)</p> <p>Par délégation pour la délivrance de copie conforme,</p> <p>Point de repère : IGN Top100 © Institut géographique national - IGN - 110 000 - 2020 Système de projection : Lambert belge 1972</p> <p>En collaboration avec:</p> <p>http://geoportail.wallonie.be Contact : glinondations@spw.wallonie.be</p> <p>Echelle : 1 / 10.000</p> <p>Planche IGN : 40/6s-b</p>	<h3>Légende</h3> <p>Valeur de l'aléa d'inondation par débordement (zone)</p> <p>Faible (jaune) Moyen (orange) Élevé (rouge)</p> <p>Valeur de l'aléa d'inondation par ruissellement (axe)</p> <p>Faible (jaune) Moyen (orange) Élevé (rouge)</p> <p>Zone d'immersion temporaire ou bassin d'orage (bleu hachuré)</p> <p>Cours d'eau (bleu) Plan d'eau (bleu clair)</p>	<h3>Planches IGN et communes</h3>	<h3>Districts et sous-bassins hydrographiques</h3>
--	--	-----------------------------------	--

Belgisch Staatsblad d.d. 24-03-2021

http://www.emis.vito.be

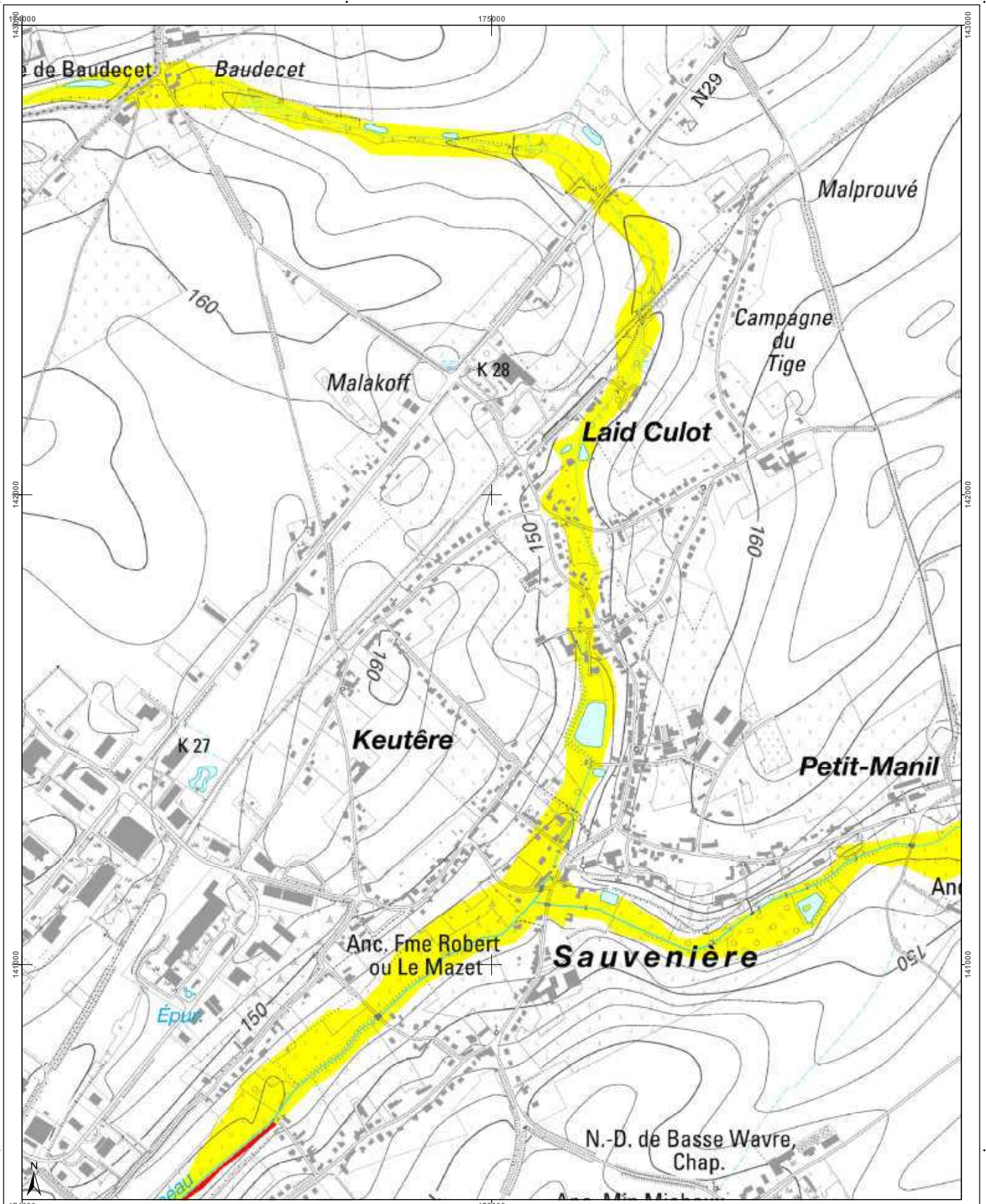

<h3>Cartographie de l'aléa d'inondation</h3> <p>Vu pour être annexé à l'arrêté du Gouvernement wallon adoptant les cartographies des zones soumises à l'aléa d'inondation</p> <p>Pour le Gouvernement wallon, Le Ministre-Président de la Région wallonne,</p> <p>Ets DI RUPO</p> <p>Editeur de 18 février 2021, version approuvée suite à l'enquête publique</p> <p>Cartographie dressée par le Service public de Wallonie - SPW ASNE - Direction des Cours d'Eau non navigables Cartographie réalisée sous la responsabilité du Groupe Transversal Inondations (GTI)</p> <p>Par délégation pour délivrance de copie conforme.</p> <p>http://geoportail.wallonie.be Contact : ginondations@spw.wallonie.be</p> <p>Echelle : 1 / 10.000</p>	<h4>Légende</h4> <p>Valeur de l'aléa d'inondation par débordement (zone)</p> <p>Faible (jaune) Moyen (orange) Elevé (rouge)</p> <p>Valeur de l'aléa d'inondation par ruissellement (axe)</p> <p>Faible (jaune) Moyen (orange) Elevé (rouge)</p> <p>Zone d'immersion temporaire ou bassin d'orage (bleu hachuré)</p> <p>Cours d'eau (bleu clair) Plan d'eau (bleu foncé)</p> <p>Font en open - IGN Top 100 © Institut géographique national - IGN - 110 000 - 2020 Système de projection : Lambert belge 1972</p> <p>En collaboration avec :</p>	<h4>Planches IGN et communes</h4>	<h4>Districts et sous-bassins hydrographiques</h4> <p>Sous-bassins hydrographiques (rouge) Limites communes (noir)</p>
---	--	-----------------------------------	--

Belgisch Staatsblad d.d. 24-03-2021

http://www.emis.vito.be

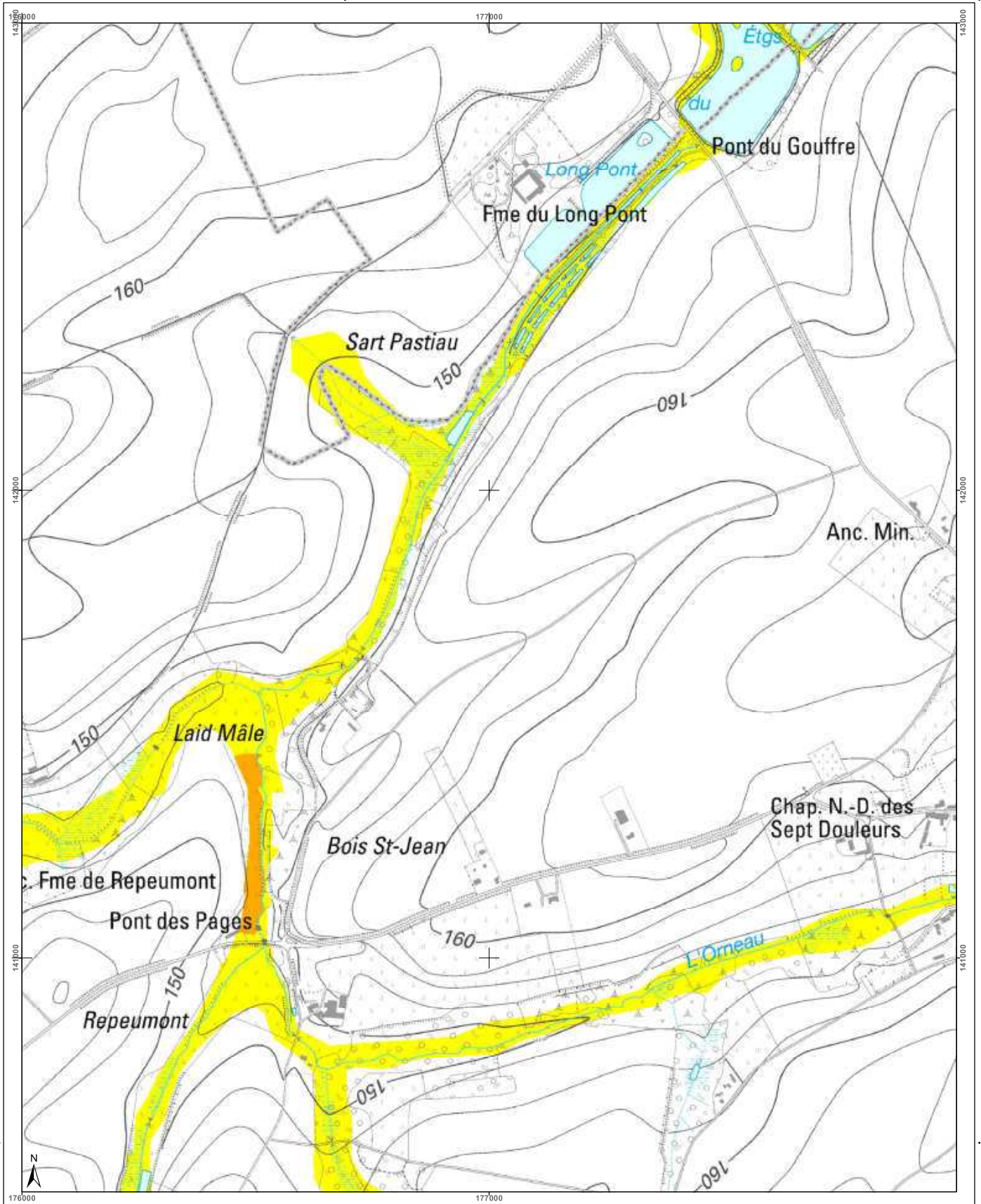

<p>Cartographie de l'aléa d'inondation</p> <p>Vu pour être annexé à l'arrêté du Gouvernement wallon adoptant les cartographies des zones soumises à l'aléa d'inondation</p> <p>Pour le Gouvernement wallon, Le Ministre-Président de la Région wallonne,</p> <p>Ets DI RUPO</p> <p>Editer de 18 février 2021, version approuvée suite à l'enquête publique</p> <p>Cartographie dressée par le Service public de Wallonie - SPW ASNE - Direction des Cours d'Eau non navigables Cartographie réalisée sous la responsabilité du Groupe Transversal Inondations (GTI)</p> <p>Par délégation pour délivrance de copie conforme,</p> <p>http://geoportail.wallonie.be contact@inondations@spw.wallonie.be</p> <p>Echelle : 1 / 10.000</p> <p>Planche IGN : 40/6s-d</p>	<p>Légende</p> <p>Valeur de l'aléa d'inondation par débordement (zone) Faible (jaune) Moyen (orange) Elevé (rouge)</p> <p>Valeur de l'aléa d'inondation par ruissellement (axe) Faible (jaune) Moyen (orange) Elevé (rouge)</p> <p>Zone d'immersion temporaire ou bassin d'orage (bleu hachuré) Cours d'eau (bleu) Plan d'eau (bleu clair)</p> <p>Font en partie : IGN Top100 © Institut géographique national - IGN - 110 000 - 2020 Système de projection : Lambert belge 1012</p> <p>En collaboration avec :</p>	<p>Planches IGN et communes</p>	<p>Districts et sous-bassins hydrographiques</p> <p>Sous-bassins hydrographiques Limites communales</p>
--	--	--	--

Belgisch Staatsblad d.d. 24-03-2021

http://www.emis.vito.be

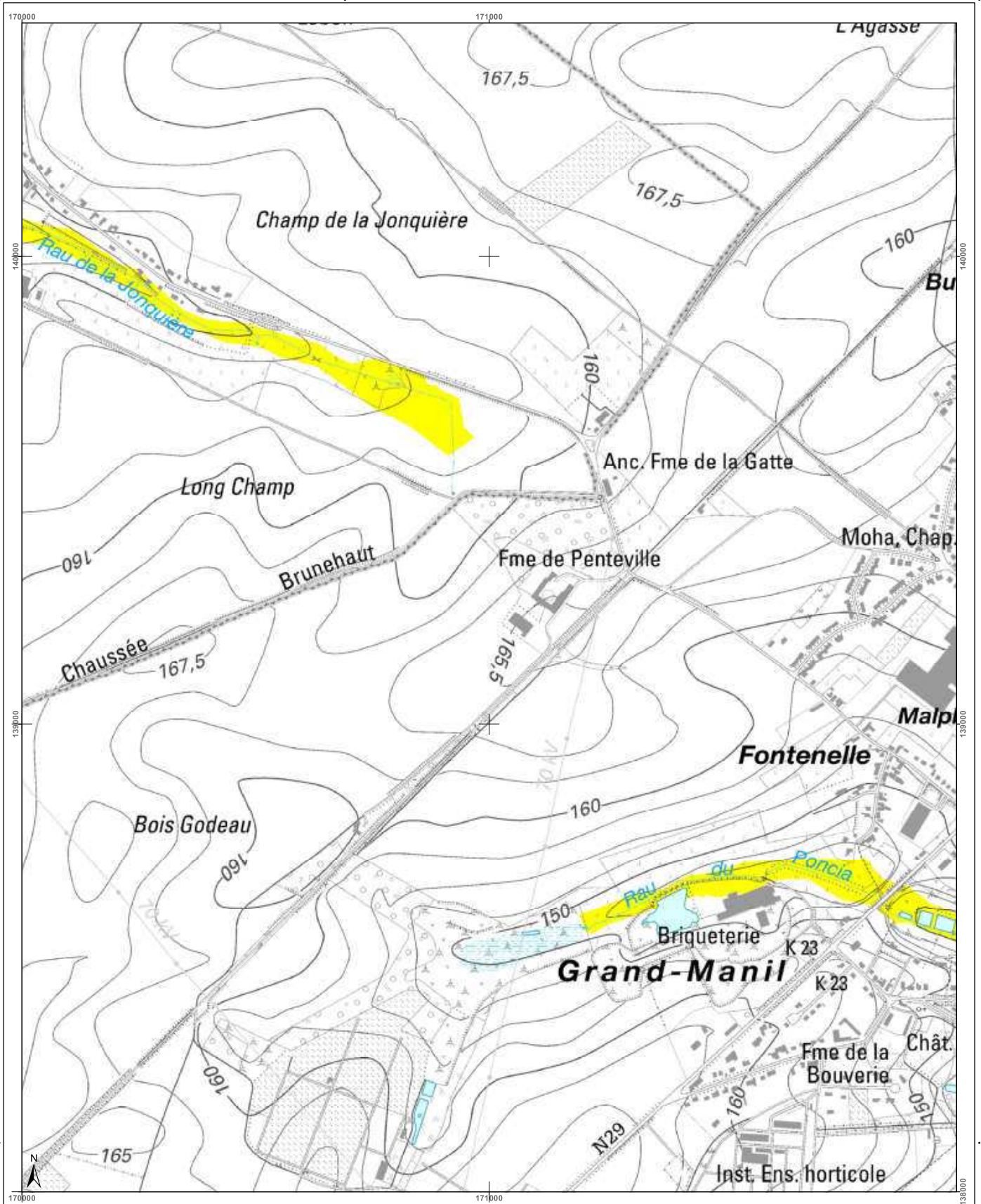

<h3>Cartographie de l'aléa d'inondation</h3> <p>Vu pour être annexé à l'arrêté du Gouvernement wallon adoptant les cartographies des zones soumises à l'aléa d'inondation</p> <p>Pour le Gouvernement wallon, Le Ministre Président de la Région wallonne,</p> <p>Ets DI RUPO</p> <p>Editer de 12 février 2021, version approuvée suite à l'enquête publique</p> <p>Cartographie dressée par le Service public de Wallonie - SPW ASNE - Direction des Cours d'Eau non navigables Cartographie réalisée sous la responsabilité du Groupe Interprofessionnel Inondations (GII)</p> <p>Par délégation pour délivrance de copie conforme.</p> <p>http://geoportail.wallonie.be http://inondations@spw.wallonie.be</p> <p>Echelle : 1 / 10.000</p> <p>Planche IGN : 40/6s-e</p>	<h3>Légende</h3> <p>Valeur de l'aléa d'inondation par débordement (zone)</p> <p>Faible (jaune) Moyen (orange) Elevé (rouge)</p> <p>Valeur de l'aléa d'inondation par ruissellement (axe)</p> <p>Faible (jaune) Moyen (orange) Elevé (rouge)</p> <p>Zone d'immersion temporaire ou bassin d'orage</p> <p>Cours d'eau Plan d'eau</p> <p>Font en plan - IGN Top100 © Institut géographique national - IGN - 110 000 - 2020 Système de projection : Lambert belge 1012</p> <p>En collaboration avec: </p>	<h3>Planches IGN et communes</h3> <table border="1"> <tr> <td>40/6s-c</td> <td>40/6s-d</td> <td>40/6s-a</td> <td>40/6s-b</td> <td>40/6s-c</td> </tr> <tr> <td>40/6s-g</td> <td>40/6s-f</td> <td>40/6s-g</td> <td>40/6s-g</td> <td>40/6s-g</td> </tr> <tr> <td>47/1n-c</td> <td>47/1n-a</td> <td>47/2n-a</td> <td>47/2n-b</td> <td>47/2n-c</td> </tr> </table> <p>Chastre Gembloux</p>	40/6s-c	40/6s-d	40/6s-a	40/6s-b	40/6s-c	40/6s-g	40/6s-f	40/6s-g	40/6s-g	40/6s-g	47/1n-c	47/1n-a	47/2n-a	47/2n-b	47/2n-c	<h3>Districts et sous-bassins hydrographiques</h3> <p>Sous-bassins hydrographiques Limites communales</p>
40/6s-c	40/6s-d	40/6s-a	40/6s-b	40/6s-c														
40/6s-g	40/6s-f	40/6s-g	40/6s-g	40/6s-g														
47/1n-c	47/1n-a	47/2n-a	47/2n-b	47/2n-c														

Belgisch Staatsblad d.d. 24-03-2021

http://www.emis.vito.be

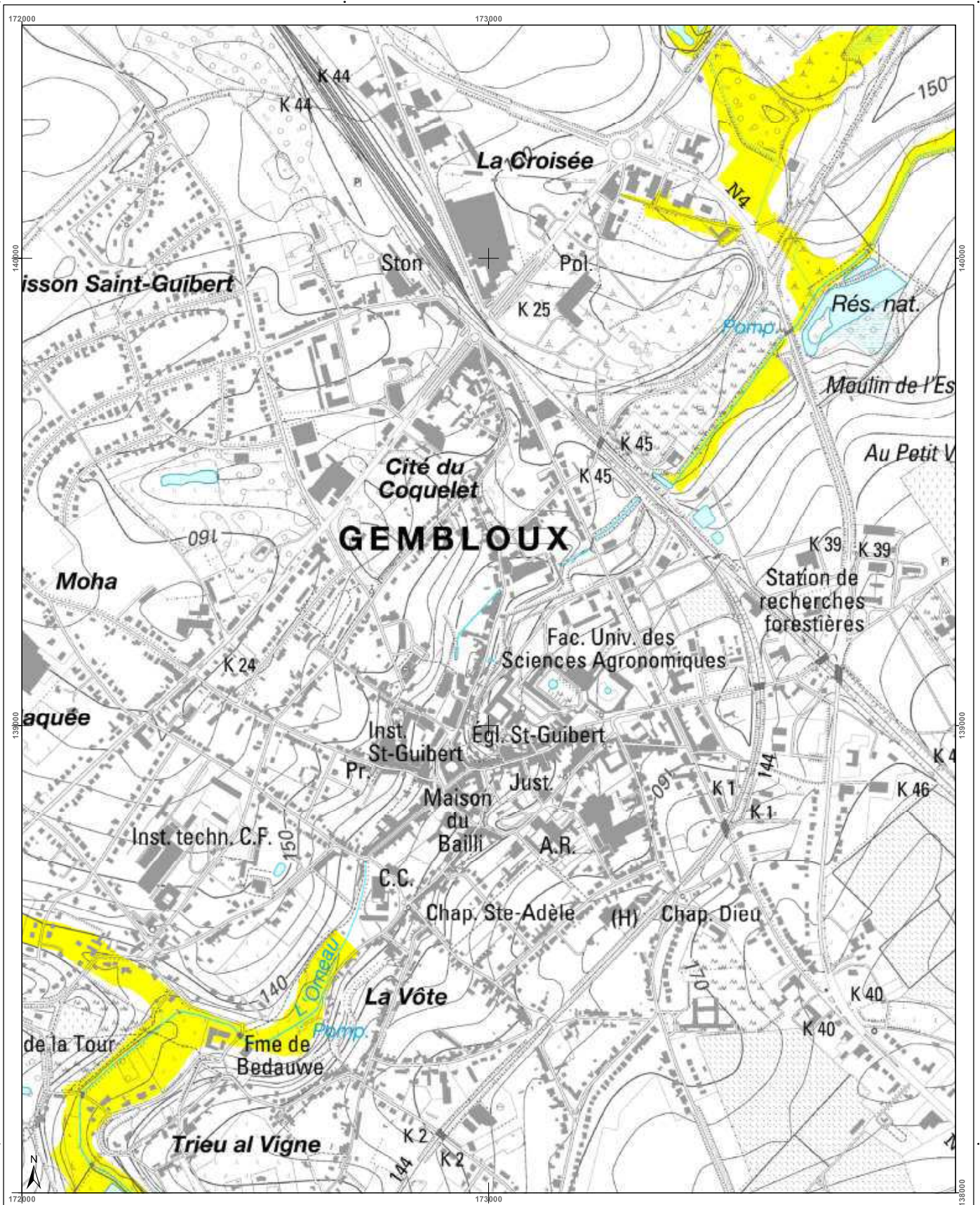

<h3>Cartographie de l'aléa d'inondation</h3> <p>Vu pour être annexé à l'arrêté du Gouvernement wallon adoptant les cartographies des zones soumises à l'aléa d'inondation</p> <p>Pour le Gouvernement wallon, Le Ministre Président de la Région wallonne,</p> <p>Ets DI RUPO</p> <p>Edité le 12 février 2021, version approuvée suite à l'enquête publique</p> <p>Cartographie dressée par le Service public de Wallonie - SPW ASNE - Direction des Cours d'Eau non navigables Cartographie réalisée sous la responsabilité du Groupe Transversal Inondations (GTI)</p> <p>Par délégation pour délivrance de copie conforme,</p> <p>Point de repère IGN N°1019 © Institut géographique national - IGN - 1110 000 - 2020 Système de projection : Lambert belge 1972</p> <p>En collaboration avec:</p> <p>Scale: 1 / 10.000 Planche IGN : 40/6s-1</p>	<h3>Légende</h3> <p>Valeur de l'aléa d'inondation par débordement (zone) Faible Moyen Elevé</p> <p>Valeur de l'aléa d'inondation par ruissellement (axe) Faible Moyen Elevé</p> <p> Zone d'immersion temporaire ou bassin d'orage</p> <p> Cours d'eau Plan d'eau</p>	<h3>Planches IGN et communes</h3> <table border="1"> <tr> <td>40/6s-d</td> <td>40/6s-a</td> <td>40/6s-b</td> <td>40/6s-c</td> <td>40/6s-d</td> </tr> <tr> <td>40/6s-e</td> <td>40/6s-f</td> <td>40/6s-g</td> <td>40/6s-h</td> <td>40/6s-i</td> </tr> <tr> <td>47/2n-a</td> <td>47/2n-b</td> <td>47/2n-c</td> <td>47/2n-d</td> <td>47/2n-e</td> </tr> </table> <p>Chastre, Gembloux</p>	40/6s-d	40/6s-a	40/6s-b	40/6s-c	40/6s-d	40/6s-e	40/6s-f	40/6s-g	40/6s-h	40/6s-i	47/2n-a	47/2n-b	47/2n-c	47/2n-d	47/2n-e	<h3>Districts et sous-bassins hydrographiques</h3> <p>Sous-bassins hydrographiques Limites communes</p>
40/6s-d	40/6s-a	40/6s-b	40/6s-c	40/6s-d														
40/6s-e	40/6s-f	40/6s-g	40/6s-h	40/6s-i														
47/2n-a	47/2n-b	47/2n-c	47/2n-d	47/2n-e														

Belgisch Staatsblad d.d. 24-03-2021

http://www.emis.vito.be

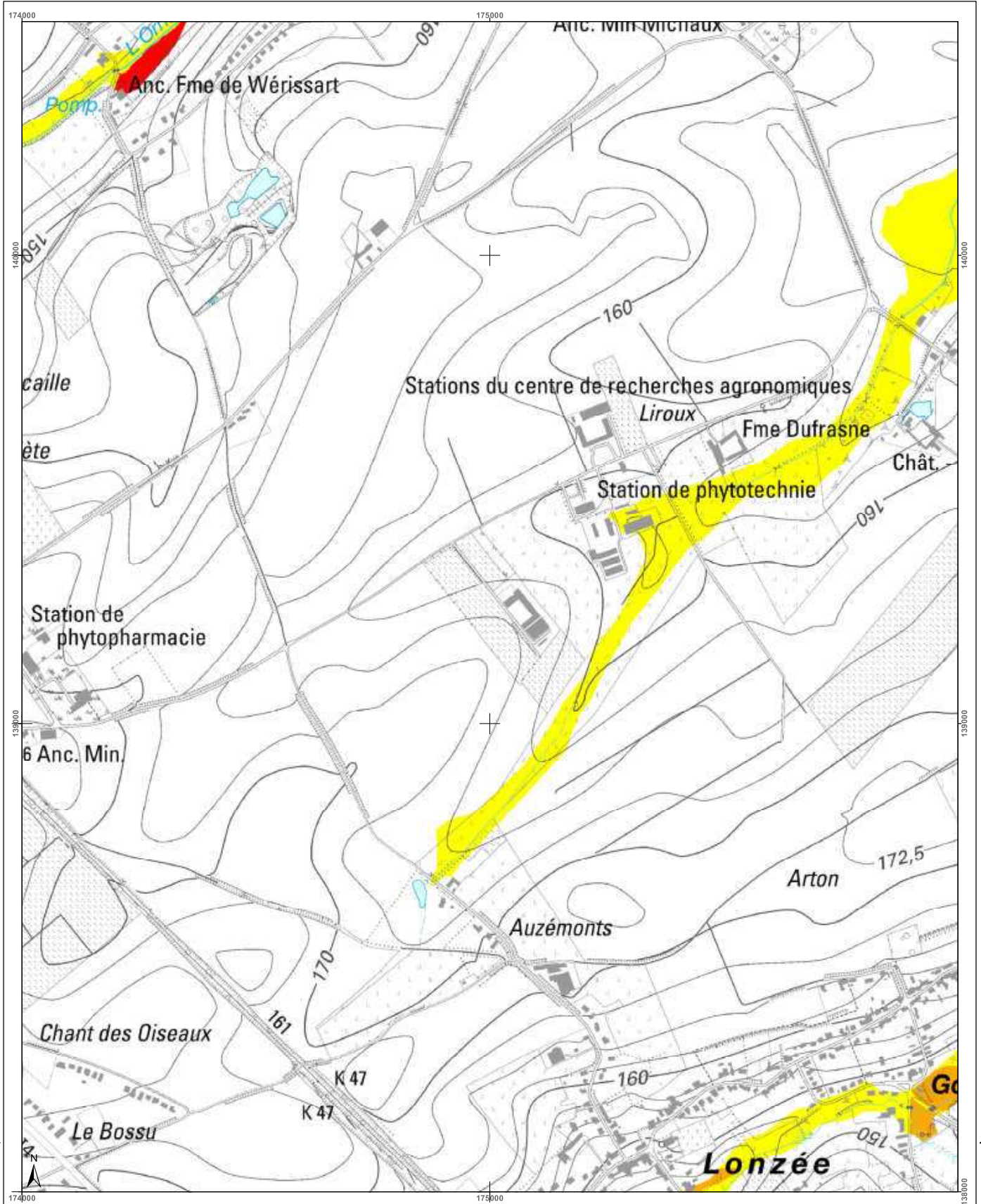

<h3>Cartographie de l'aléa d'inondation</h3> <p>Vu pour être annexé à l'arrêté du Gouvernement wallon adoptant les cartographies des zones soumises à l'aléa d'inondation</p> <p>Par le Gouvernement wallon, Le Ministre-Président de la Région wallonne,</p> <p>Ets DI RUPD</p> <p>Edité le 12 février 2021, version approuvée suite à l'enquête publique</p> <p>Cartographie dressée par le Service public de Wallonie - SPW ASNE - Direction des Cours d'Eau non navigables Cartographie réalisée sous la responsabilité du Groupe Transversal Inondations (GTI)</p> <p>Par délégation pour délivrance de copie conforme,</p> <p>http://geoportail.wallonie.be Contact : g.inondations@spw.wallonie.be</p> <p>Echelle : 1 / 10.000</p>			<h4>Légende</h4> <p>Valeur de l'aléa d'inondation par débordement (zone)</p> <p>Faible (jaune) Moyen (orange) Elevé (rouge)</p> <p>Valeur de l'aléa d'inondation par ruissellement (axe)</p> <p>Faible (jaune) Moyen (orange) Elevé (rouge)</p> <p>Zone d'immersion temporaire ou bassin d'orage</p> <p>Cours d'eau Plan d'eau</p> <p>Font en plan : IGN Top100 © Institut géographique national - IGN - 110 000 - 2020 Système de projection : Lambert belge 1012</p> <p>En collaboration avec :</p>	<h4>Planches IGN et communes</h4> <p>40/6s-a 40/6s-b 40/6s-c 40/6s-d 40/7s-a</p> <p>40/6s-f 40/6s-g 40/6s-h 40/6s-e</p> <p>Gembloux</p> <p>47/2n-a 47/2n-b 47/2n-c 47/2n-d 47/3n</p>	<h4>Districts et sous-bassins hydrographiques</h4> <p>ESCAUT MEUSE SEINE RHIN</p> <p>Sous-bassins hydrographiques Limites communales</p>
---	--	--	--	--	--

Belgisch Staatsblad d.d. 24-03-2021

http://www.emis.vito.be

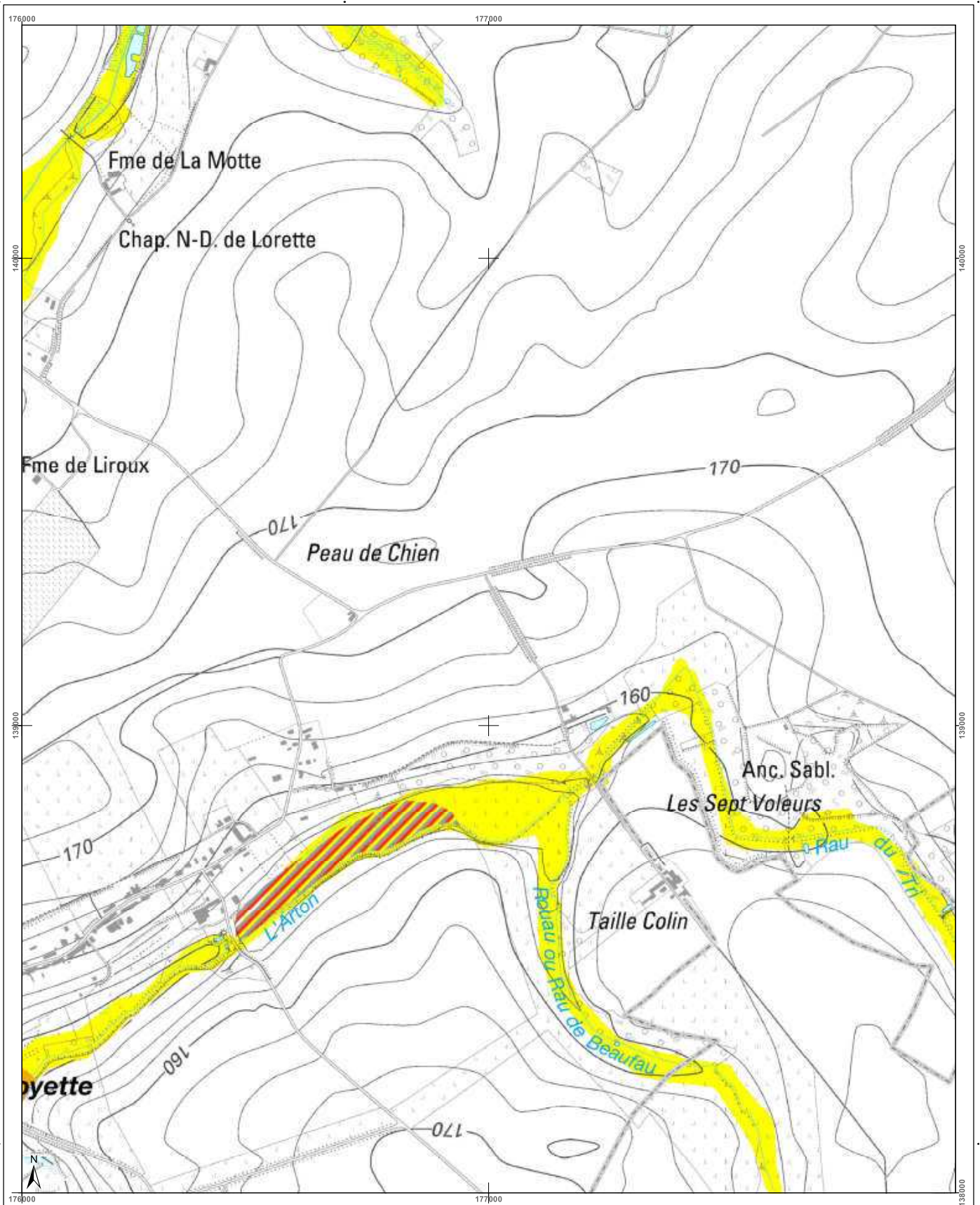

<h3>Cartographie de l'aléa d'inondation</h3> <p>Vu pour être annexé à l'arrêté du Gouvernement wallon adoptant les cartographies des zones soumises à l'aléa d'inondation</p> <p>Pour le Gouvernement wallon, Le Ministre Président de la Région wallonne,</p> <p>Ets DI RUPO</p> <p>Editer de 12 février 2021, version approuvée suite à l'enquête publique</p> <p>Cartographie dressée par le Service public de Wallonie - SPW ASNE - Direction des Cours d'Eau non navigables Cartographie réalisée sous la responsabilité du Groupe Transversal Inondations (GTI)</p> <p>Par délégation pour délivrance de copie conforme,</p> <p>http://geoportail.wallonie.be Contact : gtondations@spw.wallonie.be</p> <p>Echelle : 1 / 10.000</p> <p>Planche IGN : 40/6s-h</p>	<h4>Légende</h4> <p>Valeur de l'aléa d'inondation par débordement (zone) Faible Moyen Elevé</p> <p>Valeur de l'aléa d'inondation par ruissellement (axe) Faible Moyen Elevé</p> <p> Zone d'immersion temporaire ou bassin d'orage</p> <p> Cours d'eau Plan d'eau</p> <p>Font en ligne : IGN Top100 © Institut géographique national - IGN - 110 000 - 2020 Système de projection : Lambert 93 (102)</p> <p>En collaboration avec : </p>	<h4>Planches IGN et communes</h4> <p>Gembloux La Bruyère</p>	<h4>Districts et sous-bassins hydrographiques</h4> <p>Sous-bassins hydrographiques Limites communales</p>
--	--	--	---

Belgisch Staatsblad d.d. 24-03-2021

http://www.emis.vito.be

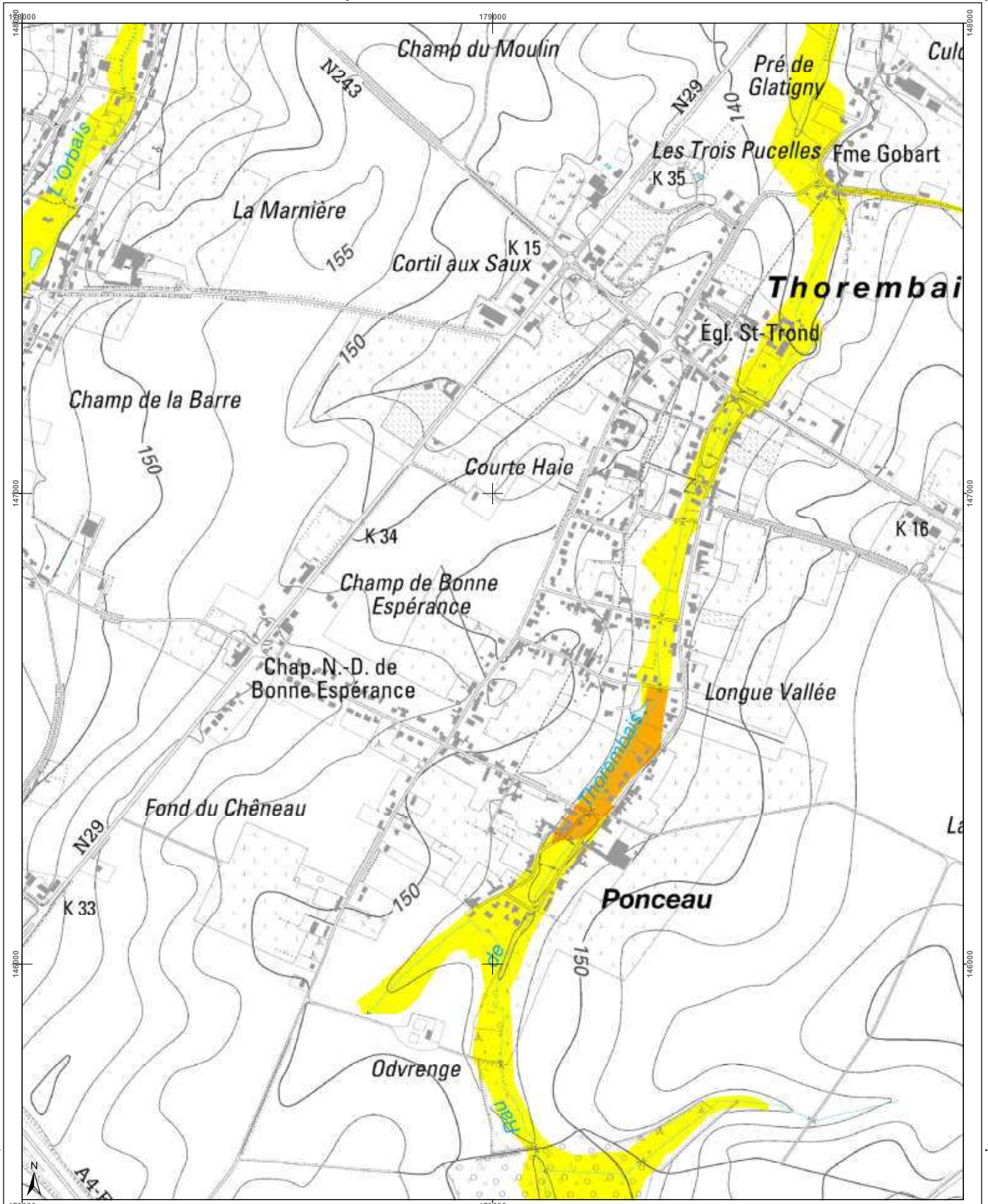

<h3>Cartographie de l'aléa d'inondation</h3> <p>Vu pour être annexé à l'arrêté du Gouvernement wallon adoptant les cartographies des zones soumises à l'aléa d'inondation</p> <p>Pour le Gouvernement wallon, Le Ministre Président de la Région wallonne,</p> <p>Ets DI RUPO</p> <p>Eden de 18 février 2021, remis approuvé suite à l'enquête publique</p> <p>Cartographie dressée par le Service public de Wallonie - SPW ASNE - Direction des Cours d'Eau non navigables Cartographie réalisée sous la responsabilité du Groupe Transversal Inondations (GTI)</p> <p>Par délégation pour délivrance de copie conforme,</p> <p>http://geoportail.wallonie.be Contact : g.inondations@spw.wallonie.be</p> <p>Echelle : 1 / 10.000</p>			<h4>Légende</h4> <p> Valeur de l'aléa d'inondation par débordement (zone) Faible Moyen Elevé </p> <p> Valeur de l'aléa d'inondation par ruissellement (axe) Faible Moyen Elevé </p> <p> Zone d'immersion temporaire au bassin d'orage Cours d'eau Plan d'eau </p> <p> <small> Fond de plan : IGN Top100 © Institut géographique national - IGN - 1102.000 - 2020 Système de projection : Lambert belge 1972 </small> </p> <p>En collaboration avec :</p>	<h4>Planches IGN et communes</h4>	<h4>Districts et sous-bassins hydrographiques</h4> <p> Sous-bassin hydrographique Limites communales </p>
--	--	--	--	-----------------------------------	--

Belgisch Staatsblad d.d. 24-03-2021

http://www.emis.vito.be

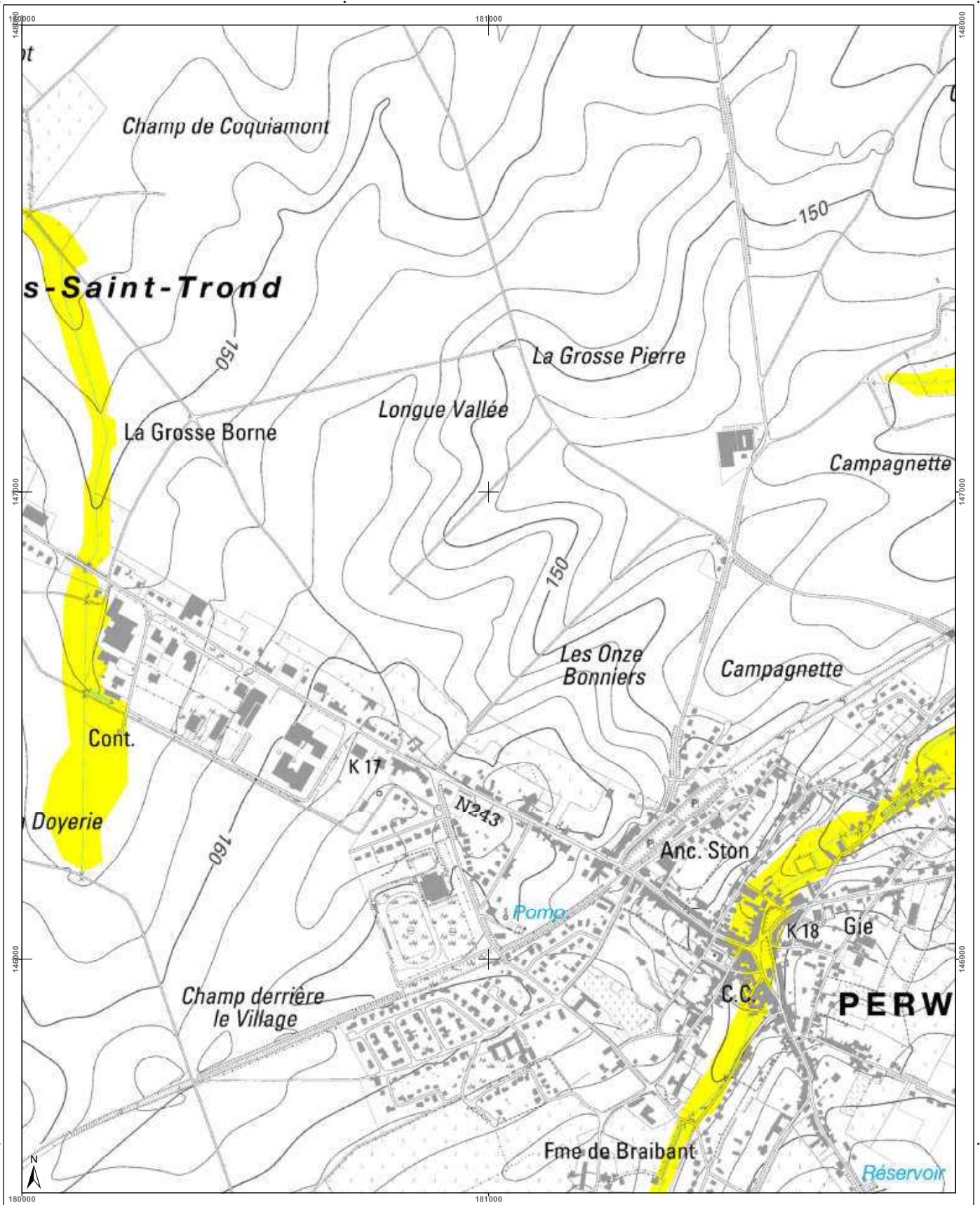

<h3>Cartographie de l'aléa d'inondation</h3> <p>Vu pour être annexé à l'arrêté du Gouvernement wallon adoptant les cartographies des zones soumises à l'aléa d'inondation</p> <p>Pour le Gouvernement wallon, Le Ministre-Président de la Région wallonne,</p> <p>Ets DI RUPO</p> <p>Editer de 12 février 2021, version approuvée suite à l'enquête publique</p> <p>Cartographie dressée par le Service public de Wallonie - SPW ASNE - Direction des Cours d'Eau non navigables Cartographie réalisée sous la responsabilité du Groupe Transversal Inondations (GTI)</p> <p>Par délégation pour délivrance de copie conforme,</p> <p>http://geoportail.wallonie.be Contact : g.inondations@spw.wallonie.be</p> <p>Echelle : 1 / 10.000</p> <p>Planche IGN : 40/7n-b</p>	<h3>Légende</h3> <p>Valeur de l'aléa d'inondation par débordement (zone)</p> <p>Faible (jaune) Moyen (orange) Elevé (rouge)</p> <p>Valeur de l'aléa d'inondation par ruissellement (axe)</p> <p>Faible (jaune) Moyen (orange) Elevé (rouge)</p> <p>Zone d'immersion temporaire ou bassin d'orage (bleu hachuré)</p> <p>Cours d'eau (bleu) Plan d'eau (bleu clair)</p> <p>Font: espain - IGN Top100 © Institut géographique national - IGN - 110.000 - 2020 Système de projection: Lambert belge 1972</p> <p>En collaboration avec: </p>	<h3>Planches IGN et communes</h3>	<h3>Districts et sous-bassins hydrographiques</h3> <p>Sous-bassins hydrographiques (vert)</p> <p>Limites communales (noir)</p>
--	--	-----------------------------------	--

Belgisch Staatsblad d.d. 24-03-2021

http://www.emis.vito.be

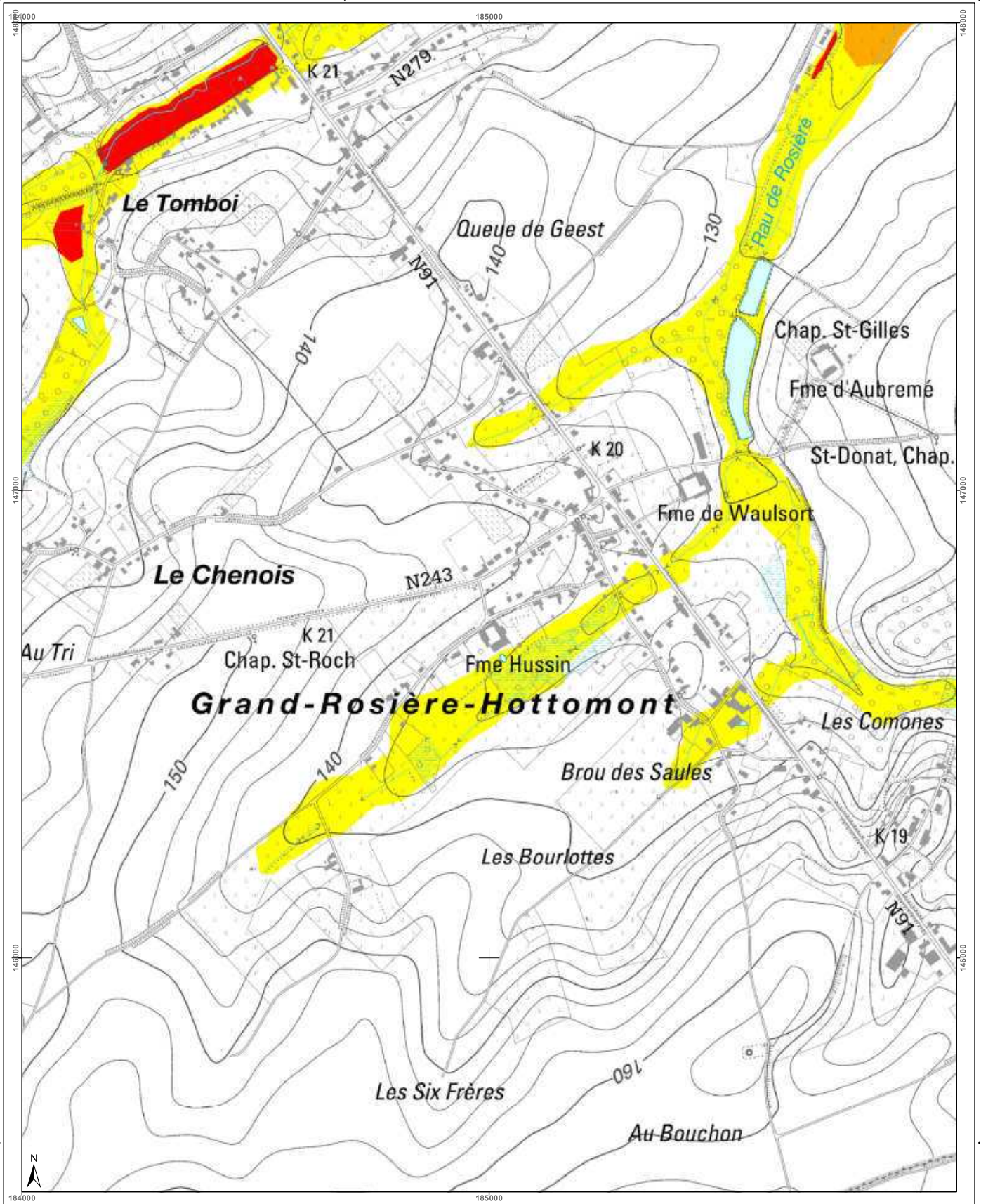

<h3>Cartographie de l'aléa d'inondation</h3> <p>Vu pour être annexé à l'arrêté du Gouvernement wallon adoptant les cartographies des zones soumises à l'aléa d'inondation</p> <p>Pour le Gouvernement wallon, Le Ministre-Président de la Région wallonne,</p> <p>Etsi DI RUPO</p> <p>Edité le 18 février 2021, version approuvée suite à l'enquête publique</p> <p>Cartographie dressée par le Service public de Wallonie SPW ASNE - Direction des Cours d'Eau non navigables Cartographie réalisée sous la responsabilité du Groupe Transversal Inondations (GTI)</p> <p>Par délégation pour délivrance de copie conforme,</p> <p>http://geoportail.wallonie.be Contact : g_inondations@spw.wallonie.be</p> <p>Echelle : 1 / 10.000</p>	<h3>Légende</h3> <p>Valeur de l'aléa d'inondation par débordement (zone)</p> <p>Faible (jaune) Moyen (orange) Elevé (rouge)</p> <p>Valeur de l'aléa d'inondation par ruissellement (axe)</p> <p>Faible (jaune) Moyen (orange) Elevé (rouge)</p> <p>Zone d'immersion temporaire ou bassin d'orage</p> <p>Cours d'eau Plan d'eau</p> <p>Font: espas - IGN Top100 © Institut géographique national - IGN - 110.000 - 2020 Système de projection: Lambert belge 1012</p> <p>En collaboration avec: </p>	<h3>Planches IGN et communes</h3> <p>40/3s-f 40/3s-g 40/3s-h 40/4s-e 40/4s-f</p> <p>Perwez Ramillies</p> <p>40/7n-b 40/7n-c 40/7n-d 40/8n-a 40/8n-b</p> <p>Eghezée</p> <p>40/7n-e 40/7n-g 40/7n-h 40/8n-e 40/8n-f</p>	<h3>Districts et sous-bassins hydrographiques</h3> <p>Sous-bassins hydrographiques Limites communales</p>
---	--	--	---

Belgisch Staatsblad d.d. 24-03-2021

http://www.emis.vito.be

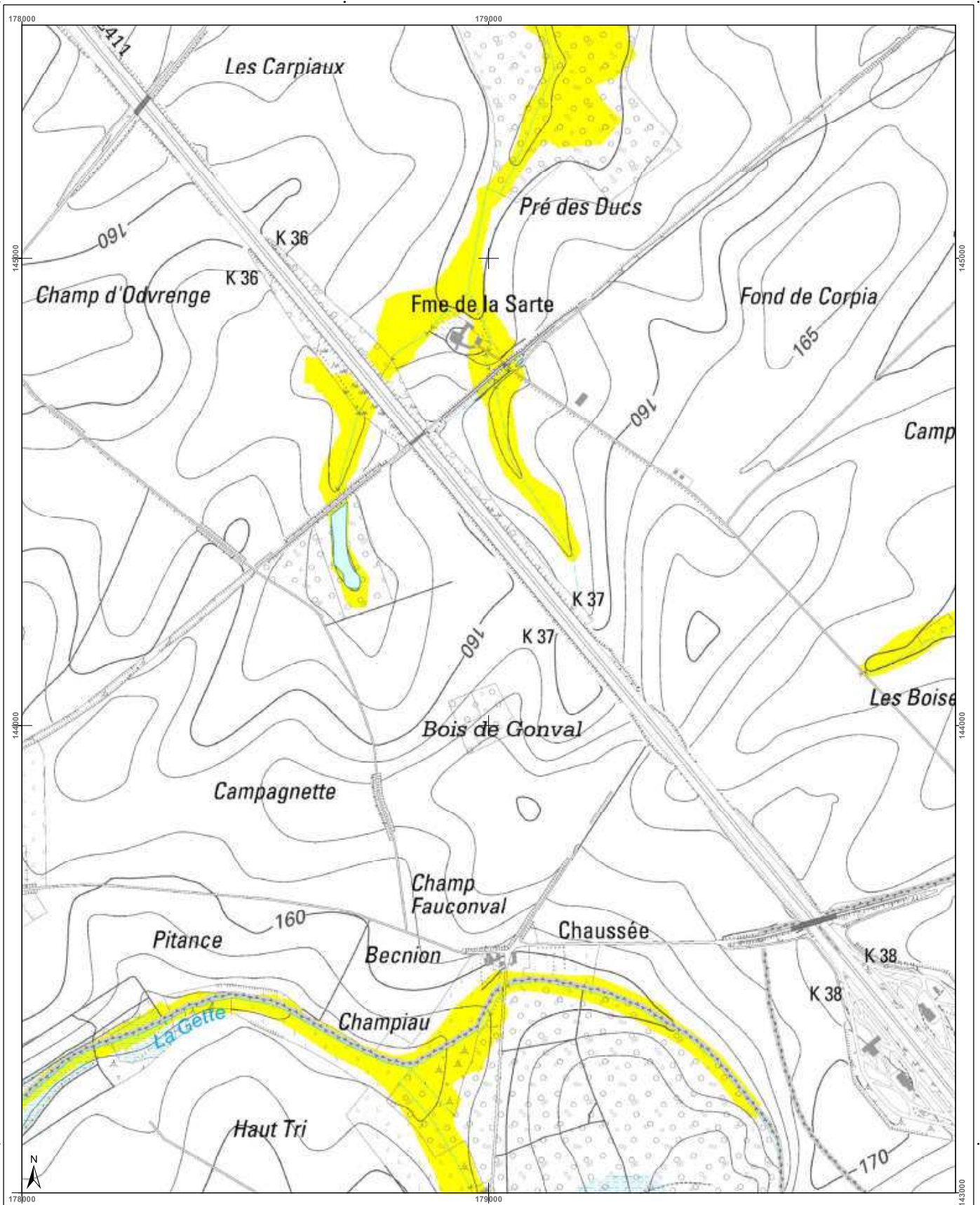

<h3>Cartographie de l'aléa d'inondation</h3> <p>Vu pour être annexé à l'arrêté du Gouvernement wallon adoptant les cartographies des zones soumises à l'aléa d'inondation</p> <p>Pour le Gouvernement wallon, Le Ministre Président de la Région wallonne,</p> <p>Ets DI RUPO</p> <p>Édité le 18 février 2021, version approuvée suite à enquête publique</p> <p>Cartographie dressée par le Service public de Wallonie SPW ASNE - Direction des Cours d'Eau non navigables Cartographie réalisée sous la responsabilité du Groupe Transversal Inondations (GTI)</p> <p>Par délégation pour délivrance de copie conforme,</p> <p>http://geoportail.wallonie.be Contact : gtondations@spw.wallonie.be</p> <p>Echelle : 1 / 10.000</p> <p>Planche IGN : 40/7n-e</p>	<h3>Légende</h3> <p>Valeur de l'aléa d'inondation par débordement (zone)</p> <p>Faible (jaune) Moyen (orange) Elevé (rouge)</p> <p>Valeur de l'aléa d'inondation par ruissellement (axe)</p> <p>Faible (jaune) Moyen (orange) Elevé (rouge)</p> <p>Zone d'immersion temporaire ou bassin d'orage</p> <p>Cours d'eau (bleu) Plan d'eau (bleu clair)</p> <p>Font en plan : IGN Top100 © Institut géographique national - IGN - 1 100 000 - 2020 Système de projection : Lambert belge 1012</p> <p>En collaboration avec :</p>	<h3>Planches IGN et communes</h3> <p>Walhain, Perwez, Eghezée, Gembloux</p>	<h3>Districts et sous-bassins hydrographiques</h3> <p>ESCAUT, MEUSE, SEINE, RHIN</p> <p>Sous-bassins hydrographiques Limites communes</p>
---	---	---	---

Belgisch Staatsblad d.d. 24-03-2021

http://www.emis.vito.be

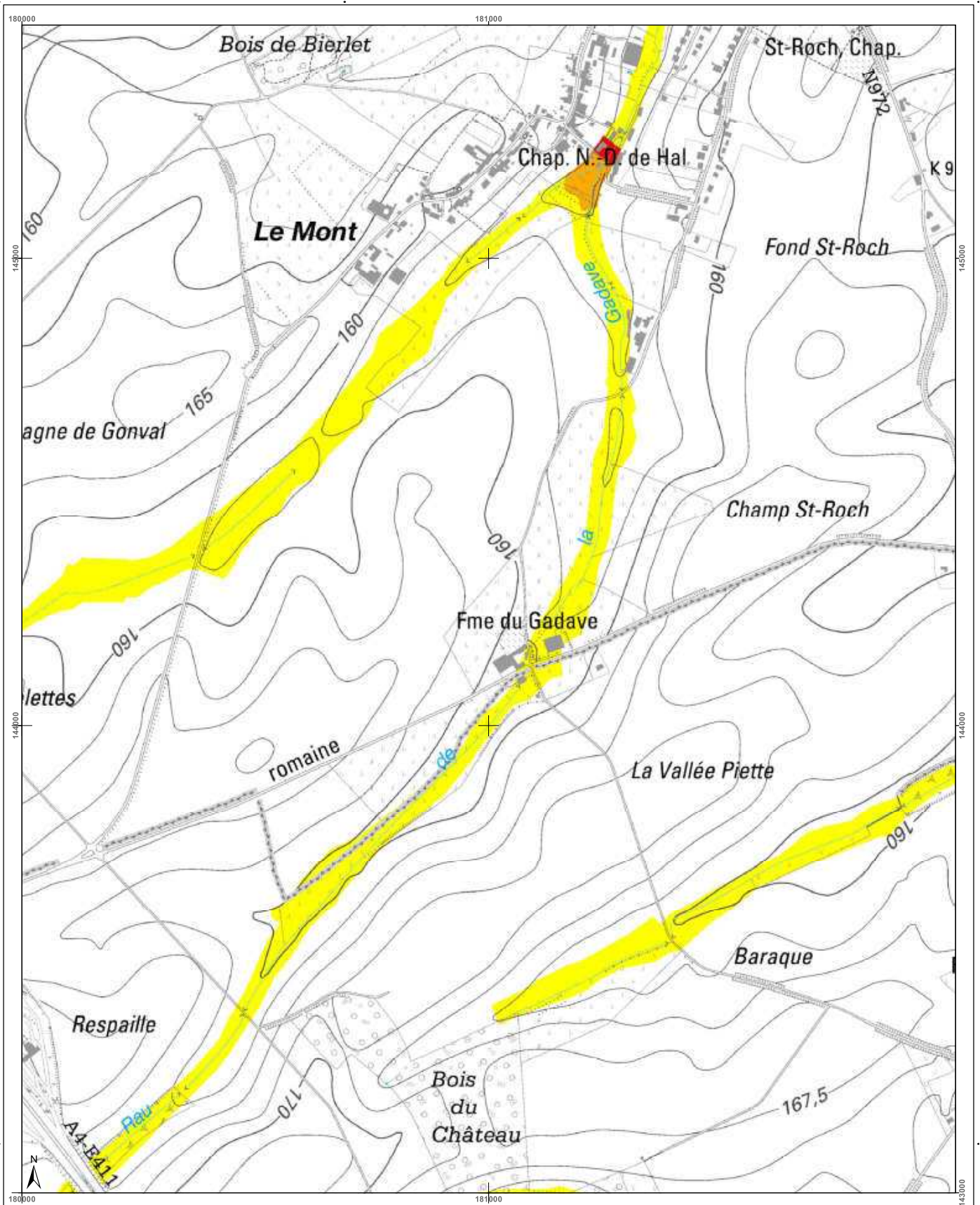

<h3>Cartographie de l'aléa d'inondation</h3> <p>Vu pour être annexé à l'arrêté du Gouvernement wallon adoptant les cartographies des zones soumises à l'aléa d'inondation</p> <p>Pour le Gouvernement wallon, Le Ministre-Président de la Région wallonne,</p> <p>Ets DI RUPO</p> <p>Editer de 18 février 2021, version approuvée suite à l'enquête publique</p> <p>Cartographie dressée par le Service public de Wallonie - SPW ASNE - Direction des Cours d'Eau non navigables Cartographie réalisée sous la responsabilité du Groupe Transversal Inondations (GTI)</p> <p>Par délégation pour délivrance de copie conforme.</p> <p>http://geoportail.wallonie.be Contact : inondations@spw.wallonie.be</p> <p>Echelle : 1 / 10.000</p> <p>Planche IGN : 407/n-1</p>	<h3>Légende</h3> <p>Valeur de l'aléa d'inondation par débordement (zone)</p> <p>Faible (jaune) Moyen (orange) Elevé (rouge)</p> <p>Valeur de l'aléa d'inondation par ruissellement (axe)</p> <p>Faible (jaune) Moyen (orange) Elevé (rouge)</p> <p>Zone d'immersion temporaire ou bassin d'orage</p> <p>Cours d'eau Plan d'eau</p> <p>En collaboration avec: </p>	<h3>Planches IGN et communes</h3>	<h3>Districts et sous-bassins hydrographiques</h3> <p>Sous-bassins hydrographiques Limites communales</p>
---	--	-----------------------------------	---

Belgisch Staatsblad d.d. 24-03-2021

http://www.emis.vito.be

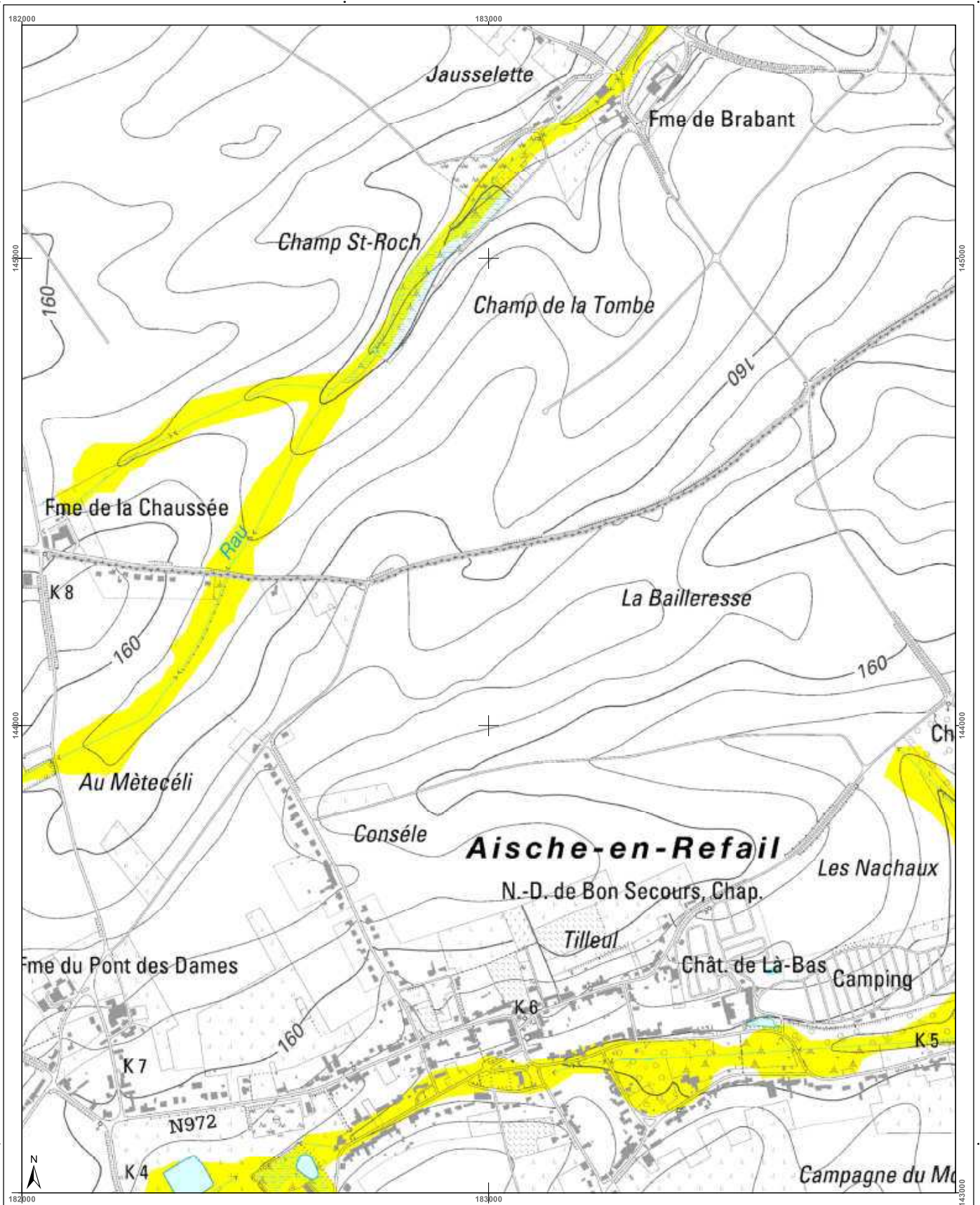

<h3>Cartographie de l'aléa d'inondation</h3> <p>Vu pour être annexé à l'arrêté du Gouvernement wallon adoptant les cartographies des zones soumises à l'aléa d'inondation</p> <p>Par le Gouvernement wallon, Le Ministre-Président de la Région wallonne,</p> <p>Ets DI RUPO</p> <p>Editer de 12 février 2021, version approuvée suite à l'enquête publique</p> <p>Cartographie dressée par le Service public de Wallonie - SPW ASNE - Direction des Cours d'Eau non navigables Cartographie réalisée sous la responsabilité du Groupe Transversal Inondations (GTI)</p> <p>Par délégation pour délivrance de copie conforme,</p> <p>http://geoportail.wallonie.be Contact : g.inondations@spw.wallonie.be</p> <p>Echelle : 1 / 10.000</p> <p>Planche IGN : 407n-g</p>	<h3>Légende</h3> <p>Valeur de l'aléa d'inondation par débordement (zone)</p> <p>Faible (jaune) Moyen (orange) Elevé (rouge)</p> <p>Valeur de l'aléa d'inondation par ruissellement (axe)</p> <p>Faible (jaune) Moyen (orange) Elevé (rouge)</p> <p>Zone d'immersion temporaire ou bassin d'orage</p> <p>Cours d'eau Plan d'eau</p> <p>Font en plan : IGN Top100 © Institut géographique national - IGN - 110 000 - 2020 Système de projection : Lambert belge 1012</p> <p>En collaboration avec :</p>	<h3>Planches IGN et communes</h3> <table border="1"> <tr> <td>407n-a</td> <td>407n-b</td> <td>407n-c</td> <td>407n-d</td> <td>408n-a</td> </tr> <tr> <td colspan="2">Perwez</td> <td colspan="3">Ramillies</td> </tr> <tr> <td>407n-e</td> <td>407n-f</td> <td>407n-g</td> <td>407n-h</td> <td>408n-e</td> </tr> <tr> <td colspan="2">Eghezée</td> <td colspan="3"></td> </tr> <tr> <td>407s-a</td> <td>407s-b</td> <td>407s-c</td> <td>407s-d</td> <td>408s-a</td> </tr> </table>	407n-a	407n-b	407n-c	407n-d	408n-a	Perwez		Ramillies			407n-e	407n-f	407n-g	407n-h	408n-e	Eghezée					407s-a	407s-b	407s-c	407s-d	408s-a	<h3>Districts et sous-bassins hydrographiques</h3> <p>Sous-bassins hydrographiques Limites communales</p>
407n-a	407n-b	407n-c	407n-d	408n-a																								
Perwez		Ramillies																										
407n-e	407n-f	407n-g	407n-h	408n-e																								
Eghezée																												
407s-a	407s-b	407s-c	407s-d	408s-a																								

Belgisch Staatsblad d.d. 24-03-2021

http://www.emis.vito.be

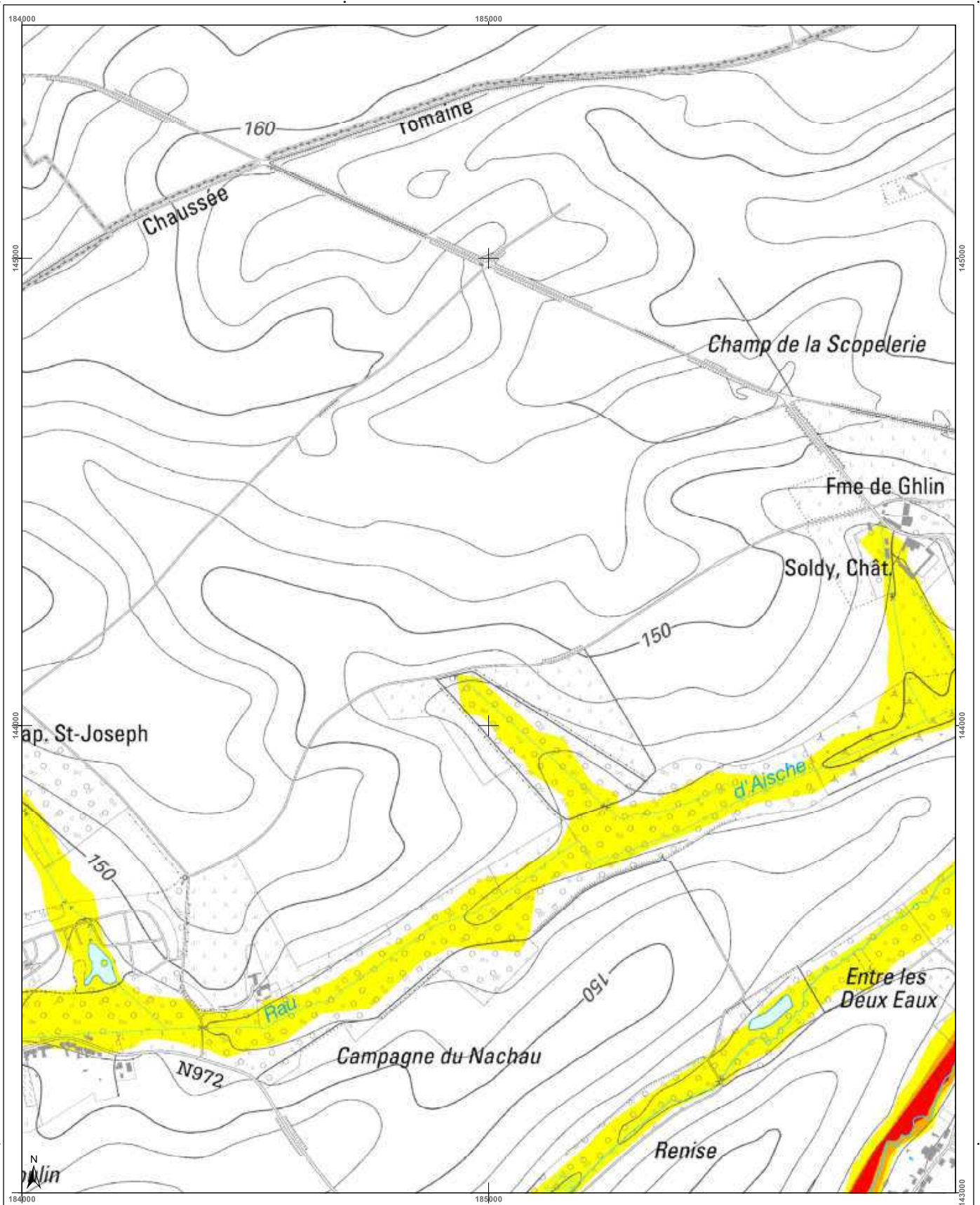

<h3>Cartographie de l'aléa d'inondation</h3> <p>Vu pour être annexé à l'arrêté du Gouvernement wallon adoptant les cartographies des zones soumises à l'aléa d'inondation</p> <p>Par le Gouvernement wallon, Le Ministre-Président de la Région wallonne,</p> <p>Ets DI RUPO</p> <p>Editer de 12 février 2021, version approuvée suite à l'enquête publique</p> <p>Cartographie dressée par le Service public de Wallonie - SPW ASNE - Direction des Cours d'Eau non navigables</p> <p>Par délégation pour délivrance de copie conforme,</p> <p>Cartographie réalisée sous la responsabilité du Groupe Transversal Inondations (GTI)</p> <p>http://geoportail.wallonie.be Contact : g.inondations@spw.wallonie.be</p> <p>Echelle : 1 / 10.000</p>	<h3>Légende</h3> <p>Valeur de l'aléa d'inondation par débordement (zone)</p> <p>Faible (jaune) Moyen (orange) Elevé (rouge)</p> <p>Valeur de l'aléa d'inondation par ruissellement (axe)</p> <p>Faible (jaune) Moyen (orange) Elevé (rouge)</p> <p>Zone d'immersion temporaire ou bassin d'orage</p> <p>Cours d'eau</p> <p>Plan d'eau</p> <p>En collaboration avec: </p>	<h3>Planches IGN et communes</h3> <table border="1"> <tr> <td>407n-b</td> <td>407n-c</td> <td>Ramillies</td> <td>407n-d</td> <td>408n-a</td> <td>408n-b</td> </tr> <tr> <td>Perwez</td> <td></td> <td></td> <td></td> <td></td> <td></td> </tr> <tr> <td>407n-g</td> <td>407n-h</td> <td>Eghezée</td> <td>408n-e</td> <td>408n-f</td> <td></td> </tr> <tr> <td>407s-b</td> <td>407s-c</td> <td></td> <td>408s-a</td> <td>408s-b</td> <td></td> </tr> </table>	407n-b	407n-c	Ramillies	407n-d	408n-a	408n-b	Perwez						407n-g	407n-h	Eghezée	408n-e	408n-f		407s-b	407s-c		408s-a	408s-b		<h3>Districts et sous-bassins hydrographiques</h3> <p>Districts: ESCAUT, MEUSE, SEINE, RHIN</p> <p>Sous-bassins hydrographiques</p> <p>Limites communales</p>
407n-b	407n-c	Ramillies	407n-d	408n-a	408n-b																						
Perwez																											
407n-g	407n-h	Eghezée	408n-e	408n-f																							
407s-b	407s-c		408s-a	408s-b																							

Belgisch Staatsblad d.d. 24-03-2021

http://www.emis.vito.be

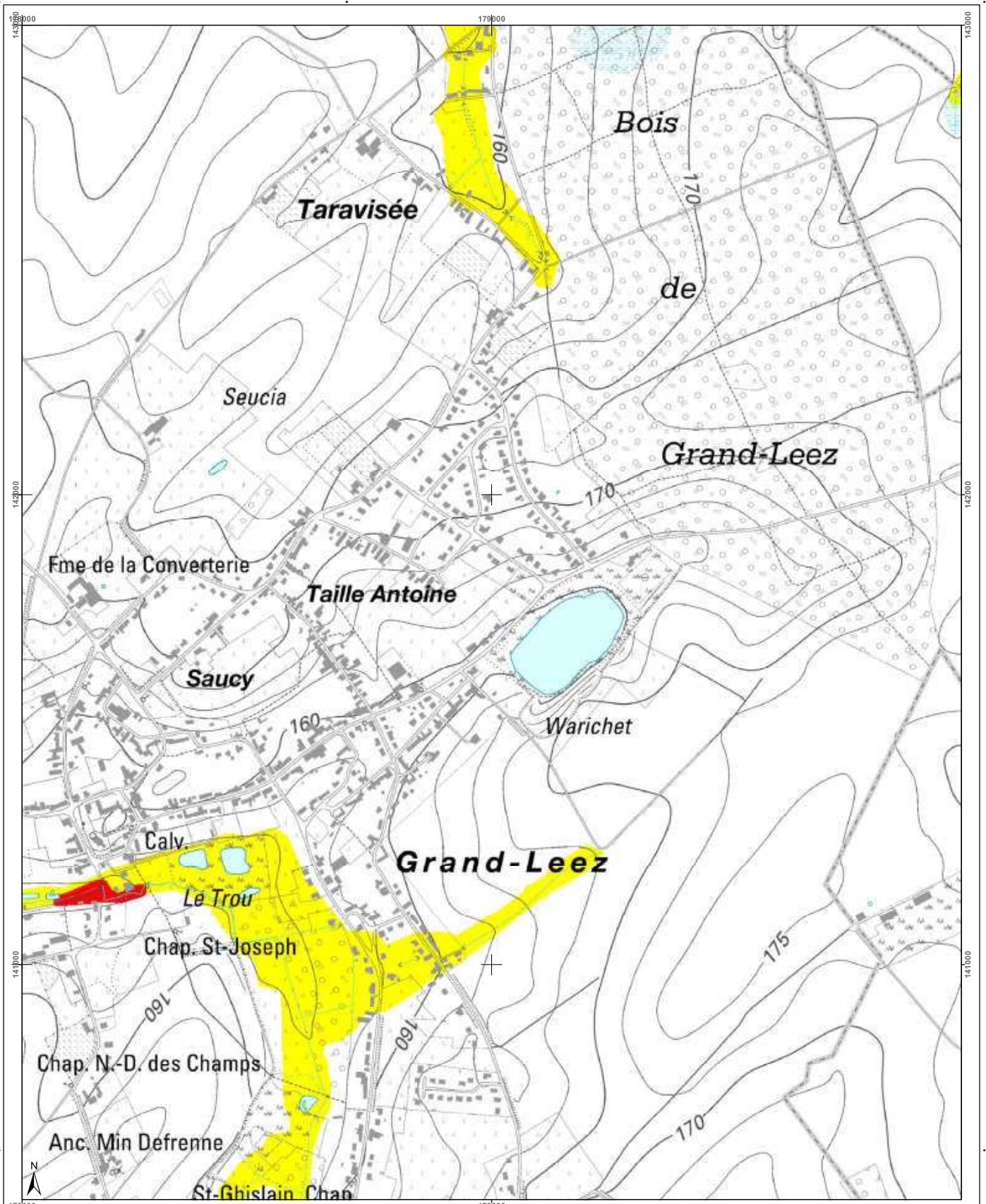

<h3>Cartographie de l'aléa d'inondation</h3> <p>Vu pour être annexé à l'arrêté du Gouvernement wallon adoptant les cartographies des zones soumises à l'aléa d'inondation</p> <p>Par le Gouvernement wallon, Le Ministre-Président de la Région wallonne,</p> <p>Ets DI RUPO</p> <p>Edité le 18 février 2021, version approuvée suite à l'enquête publique</p> <p>Cartographie dressée par le Service public de Wallonie - SPW ASNE - Direction des Cours d'Eau non navigables Cartographie actualisée sous la responsabilité du Groupe Transversal Inondations (GTI)</p> <p>Par délégation pour délivrance de copie conforme,</p> <p>http://geoportail.wallonie.be Contact : g.inondations@spw.wallonie.be</p> <p>Echelle : 1 / 10.000</p> <p>Planche IGN : 40/7s-a</p>	<h4>Légende</h4> <p>Valeur de l'aléa d'inondation par débordement (zone)</p> <p>Faible (jaune) Moyen (orange) Elevé (rouge)</p> <p>Valeur de l'aléa d'inondation par ruissellement (axe)</p> <p>Faible (jaune) Moyen (orange) Elevé (rouge)</p> <p>Zone d'immersion temporaire ou bassin d'orage (bleu clair)</p> <p>Cours d'eau (bleu foncé) Plan d'eau (bleu clair)</p> <p>Font: espagn - IGN Top100 © Institut géographique national - IGN - 110 000 - 2020 Système de projection: Lambert belge 1012</p> <p>En collaboration avec: </p>	<h4>Planches IGN et communes</h4>	<h4>Districts et sous-bassins hydrographiques</h4> <p>Sous-bassins hydrographiques</p> <p>Limites communales</p>
--	--	-----------------------------------	--

Belgisch Staatsblad d.d. 24-03-2021

http://www.emis.vito.be

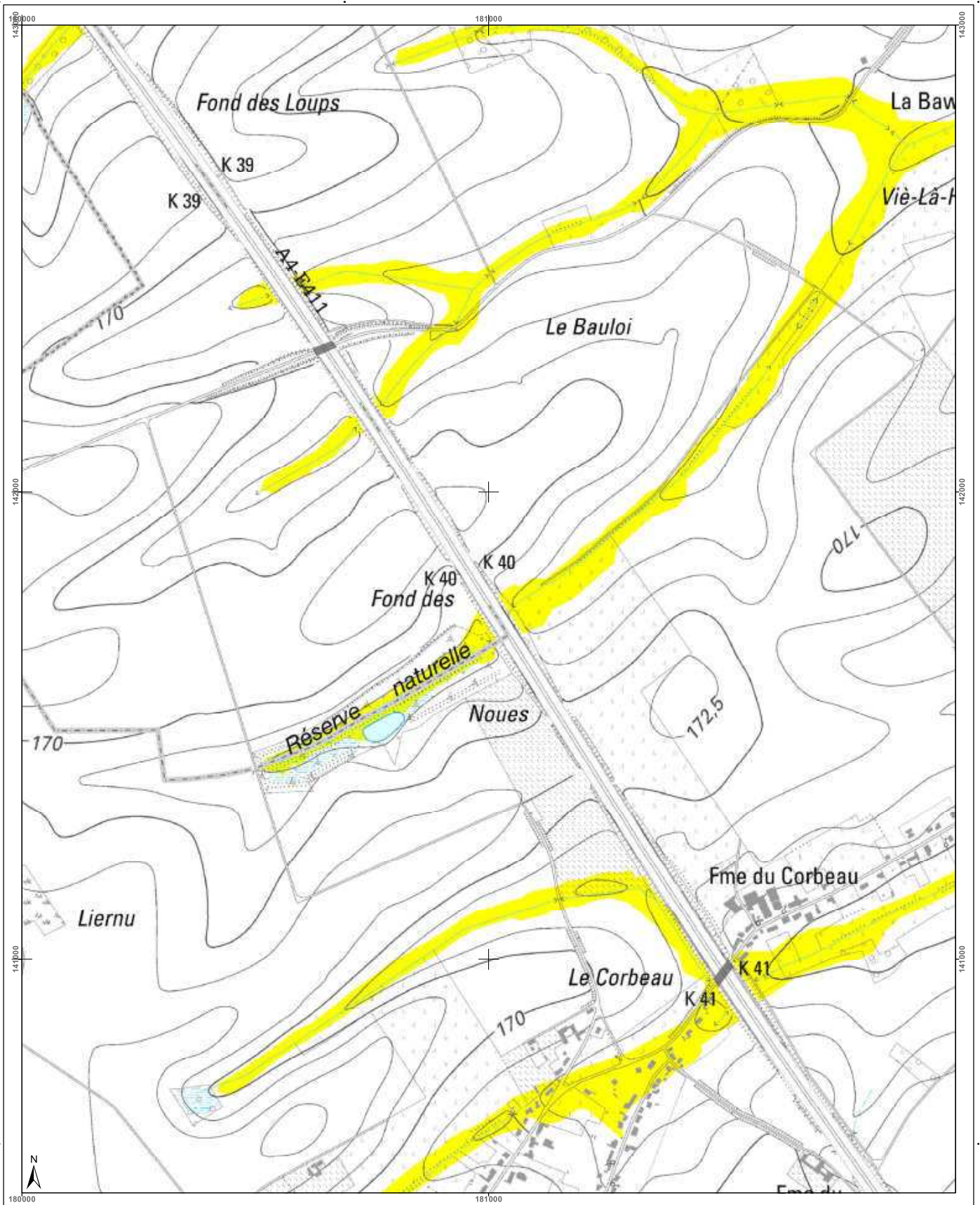

<h3>Cartographie de l'aléa d'inondation</h3> <p>Vu pour être annexé à l'arrêté du Gouvernement wallon adoptant les cartographies des zones soumises à l'aléa d'inondation</p> <p>Pour le Gouvernement wallon, Le Ministre-Président de la Région wallonne,</p> <p>Ets DI RUPO</p> <p>Editer de 18 février 2021, version approuvée suite à l'enquête publique</p> <p>Cartographie dressée par le Service public de Wallonie - SPW ASNE - Direction des Cours d'Eau non navigables Cartographie réalisée sous la responsabilité du Groupe Transversal Inondations (GTI)</p> <p>Par délégation pour délivrance de copie conforme,</p> <p>http://geoportail.wallonie.be Contact : g.inondations@spw.wallonie.be</p> <p>Echelle : 1 / 10.000</p> <p>Planche IGN : 40/7s-b</p>	<h3>Légende</h3> <p>Valeur de l'aléa d'inondation par débordement (zone) Faible Moyen Elevé</p> <p>Valeur de l'aléa d'inondation par ruissellement (axe) Faible Moyen Elevé</p> <p> Zone d'immersion temporaire ou bassin d'orage Cours d'eau Plan d'eau</p> <p>En collaboration avec: </p>	<h3>Planches IGN et communes</h3> <p>Perwez Gembloux Eghezée</p>	<h3>Districts et sous-bassins hydrographiques</h3> <p>ESCAUT MEUSE SEINE RHIN</p> <p>Sous-bassins hydrographiques Limites communales</p>
--	---	--	--

Belgisch Staatsblad d.d. 24-03-2021

http://www.emis.vito.be

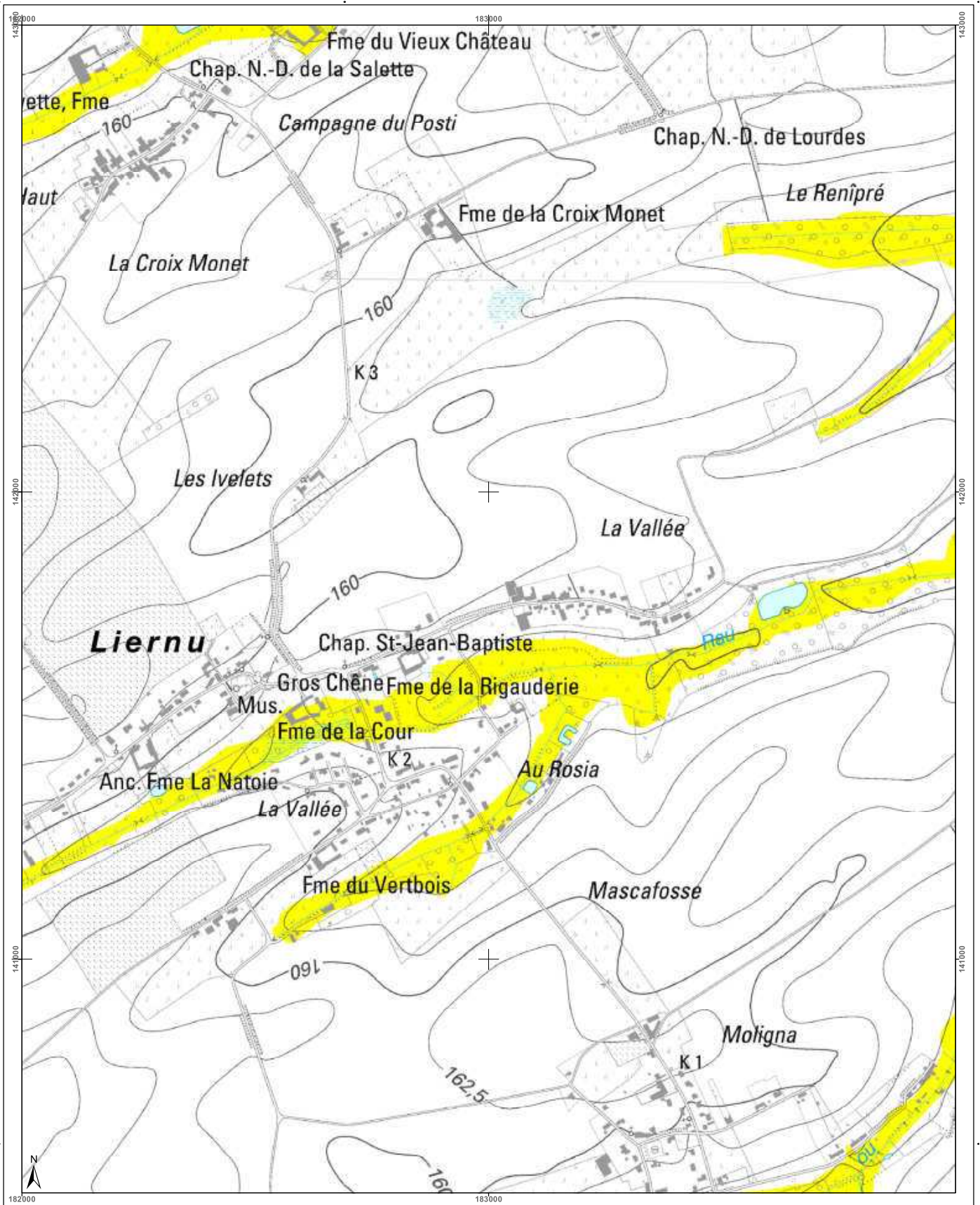

<h3>Cartographie de l'aléa d'inondation</h3> <p>Vu pour être annexé à l'arrêté du Gouvernement wallon adoptant les cartographies des zones soumises à l'aléa d'inondation</p> <p>Pour le Gouvernement wallon, Le Ministre Président de la Région wallonne,</p> <p>Ets DI RUPPO</p> <p>Editer de 12 février 2021, version approuvée suite à l'enquête publique</p> <p>Cartographie dressée par le Service public de Wallonie - SPW ASNE - Direction des Cours d'Eau non navigables Cartographie réalisée sous la responsabilité du Groupe Transversal Inondations (GTI)</p> <p>Par délégation pour délivrance de copie conforme,</p> <p>http://geoportail.wallonie.be Contact : g.inondations@spw.wallonie.be</p> <p>Echelle : 1 / 10.000</p>			<h4>Légende</h4> <p>Valeur de l'aléa d'inondation par débordement (zone)</p> <p>Faible (jaune) Moyen (orange) Elevé (rouge)</p> <p>Valeur de l'aléa d'inondation par ruissellement (axe)</p> <p>Faible (jaune) Moyen (orange) Elevé (rouge)</p> <p>Zone d'immersion temporaire ou bassin d'orage</p> <p>Cours d'eau Plan d'eau</p> <p>Font en plan - IGN Top100 © Institut géographique national - IGN - 1/10.000 - 2020 Système de projection : Lambert belge 1012</p> <p>En collaboration avec :</p>	<h4>Planches IGN et communes</h4> <table border="1"> <tr> <td>Pervez</td> <td>407s-c</td> <td>407s-f</td> <td>407s-g</td> <td>407n-h</td> <td>408n-e</td> </tr> <tr> <td></td> <td>407s-a</td> <td>407s-b</td> <td>407s-c</td> <td>407s-d</td> <td>408s-a</td> </tr> <tr> <td></td> <td>407s-e</td> <td>407s-f</td> <td>407s-g</td> <td>407s-h</td> <td>408s-e</td> </tr> </table> <p>Eghezée</p>	Pervez	407s-c	407s-f	407s-g	407n-h	408n-e		407s-a	407s-b	407s-c	407s-d	408s-a		407s-e	407s-f	407s-g	407s-h	408s-e	<h4>Districts et sous-bassins hydrographiques</h4> <p>Sous-bassins hydrographiques Limites communales</p>
Pervez	407s-c	407s-f	407s-g	407n-h	408n-e																		
	407s-a	407s-b	407s-c	407s-d	408s-a																		
	407s-e	407s-f	407s-g	407s-h	408s-e																		

Belgisch Staatsblad d.d. 24-03-2021

http://www.emis.vito.be

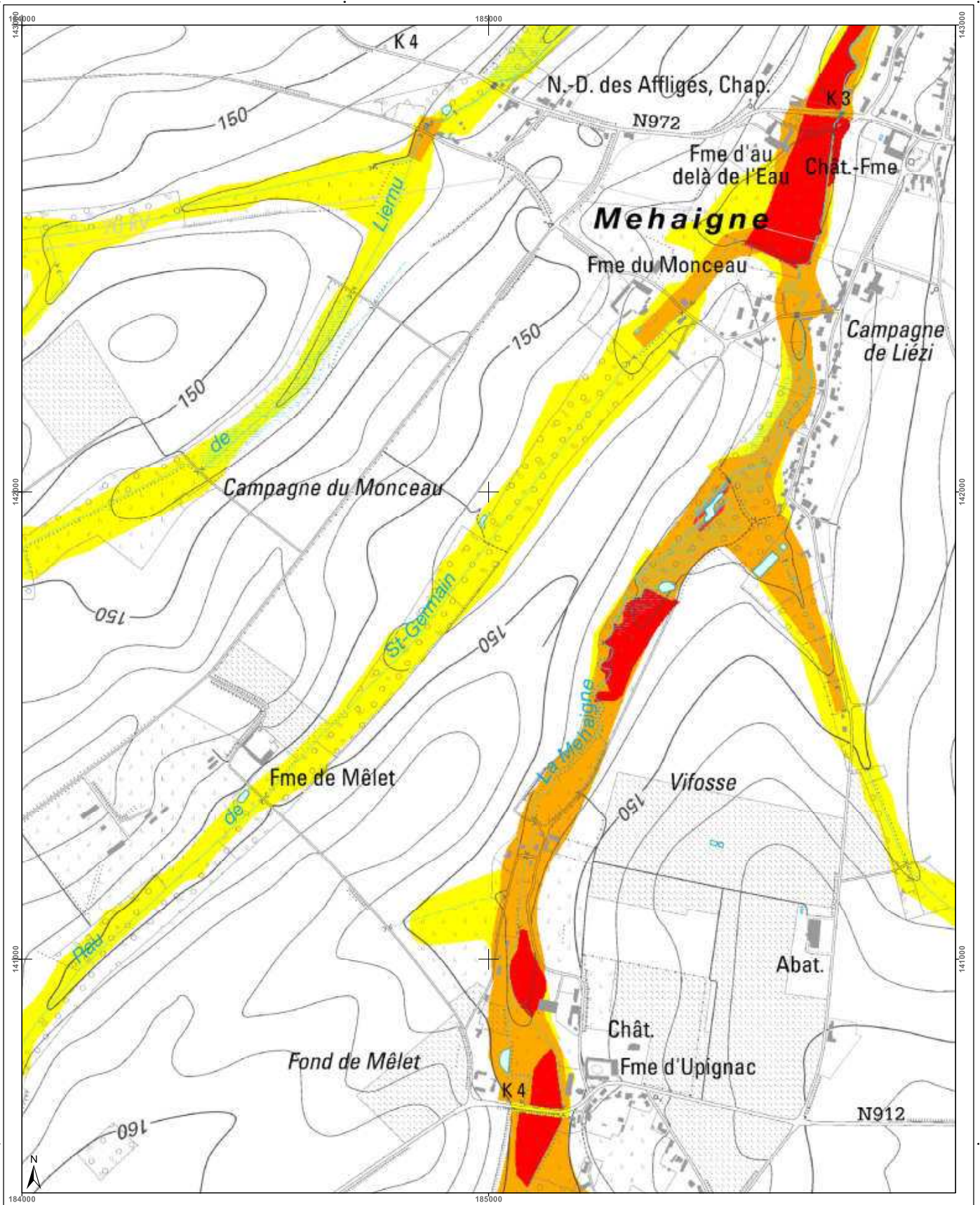

<h3>Cartographie de l'aléa d'inondation</h3> <p>Vu pour être annexé à l'arrêté du Gouvernement wallon adoptant les cartographies des zones soumises à l'aléa d'inondation</p> <p>Pour le Gouvernement wallon, Le Ministre-Président de la Région wallonne,</p> <p>Ets DI RUPD</p> <p>Édité le 12 février 2021, version approuvée suite à l'enquête publique</p> <p>Cartographie dressée par le Service public de Wallonie SPW ASNE - Direction des Cours d'Eau non navigables Cartographie réalisée sous la responsabilité du Groupe Transversal Inondations (GTI)</p> <p>Par délégation pour délivrance de copie conforme.</p> <p>http://geoportail.wallonie.be Contact : g.inondations@spw.wallonie.be</p> <p>Echelle : 1 / 10.000</p> <p>Planche IGN : 40/7s-d</p>	<h3>Légende</h3> <p>Valeur de l'aléa d'inondation par débordement (zone)</p> <p>Faible (jaune) Moyen (orange) Élevé (rouge)</p> <p>Valeur de l'aléa d'inondation par ruissellement (axe)</p> <p>Faible (jaune) Moyen (orange) Élevé (rouge)</p> <p>Zone d'immersion temporaire ou bassin d'orage</p> <p>Cours d'eau Plan d'eau</p> <p>Font en plan : IGN 10x100 © Institut géographique national - IGN - 110 000 - 2020 Système de projection : Lambert belge 1012</p> <p>En collaboration avec :</p>	<h3>Planches IGN et communes</h3> <p>Perwez</p> <p>40/7s-a 40/7s-b 40/7s-c 40/7s-d 40/7s-e 40/7s-f</p> <p>Eghezée</p> <p>40/8s-a 40/8s-b 40/8s-c 40/8s-d 40/8s-e 40/8s-f</p>	<h3>Districts et sous-bassins hydrographiques</h3> <p>Sous-bassins hydrographiques Limites communales</p>
---	--	--	---

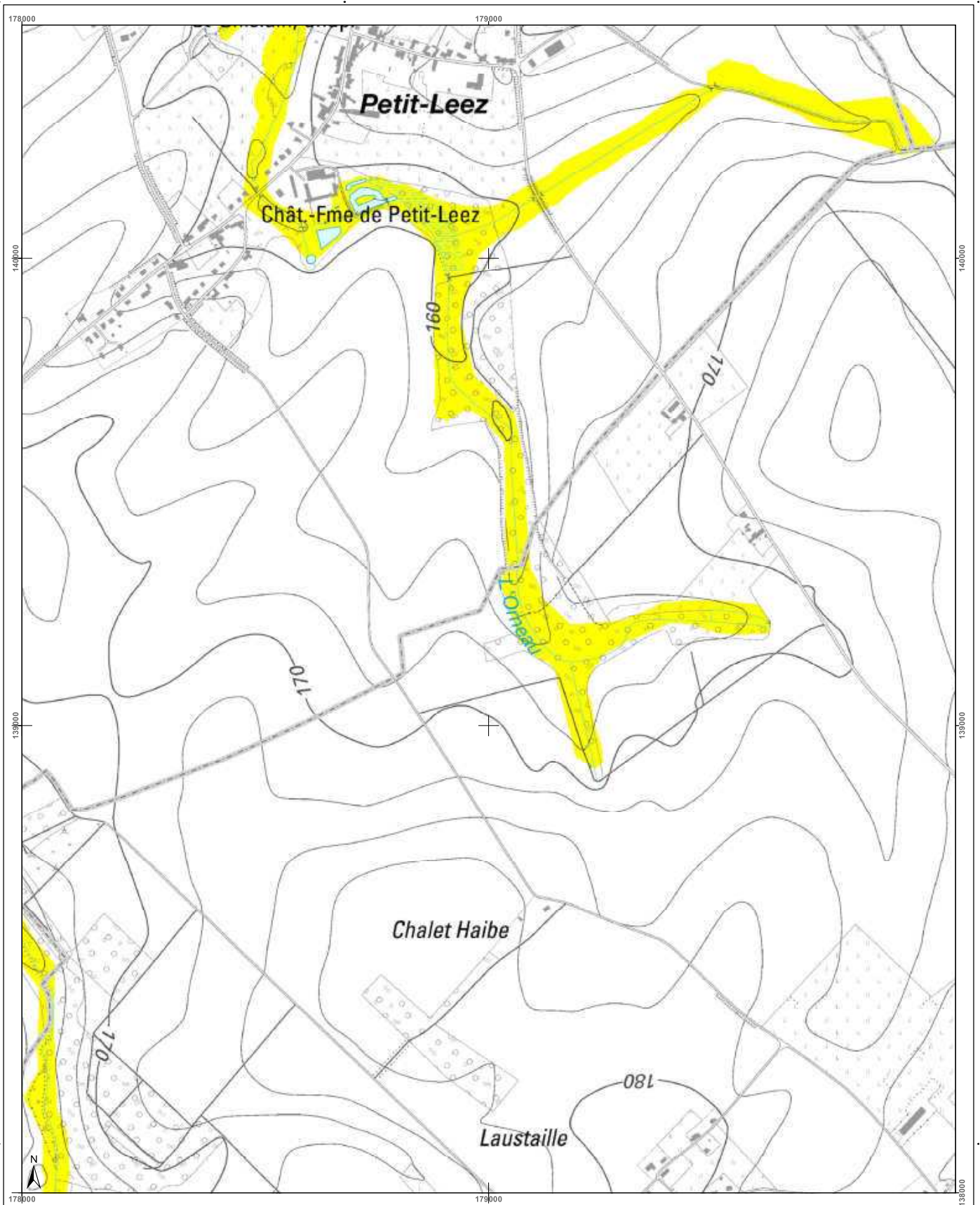

<h3>Cartographie de l'aléa d'inondation</h3> <p>Vu pour être annexé à l'arrêté du Gouvernement wallon adoptant les cartographies des zones soumises à l'aléa d'inondation</p> <p>Pour le Gouvernement wallon, Le Ministre-Président de la Région wallonne,</p> <p>Ets DI RUPO</p> <p>Edité le 12 février 2021, version approuvée suite à l'enquête publique</p> <p>Cartographie dressée par le Service public de Wallonie - SPW ASNE - Direction des Cours d'Eau non navigables Cartographie réalisée sous la responsabilité du Groupe Transversal Inondations (GTI)</p> <p>Par délégation pour délivrance de copie conforme,</p> <p>http://geoportail.wallonie.be Contact : g.inondations@spw.wallonie.be</p> <p>Echelle : 1 / 10.000</p>	<h3>Légende</h3> <p>Valeur de l'aléa d'inondation par débordement (zone)</p> <p>Faible (jaune) Moyen (orange) Elevé (rouge)</p> <p>Valeur de l'aléa d'inondation par ruissellement (axe)</p> <p>Faible (jaune) Moyen (orange) Elevé (rouge)</p> <p>Zone d'immersion temporaire ou bassin d'orage</p> <p>Cours d'eau (bleu) Plan d'eau (bleu clair)</p> <p>Font en ligne : IGN Top100 © Institut géographique national - IGN - 1110 200 - 2020 Système de projection : Lambert belge 1012</p> <p>En collaboration avec :</p>	<h3>Planches IGN et communes</h3>	<h3>Districts et sous-bassins hydrographiques</h3> <p>ESCAUT MEUSE SEINE RHIN</p> <p>Sous-bassins hydrographiques Limites communales</p>
--	---	-----------------------------------	--

Belgisch Staatsblad d.d. 24-03-2021

http://www.emis.vito.be

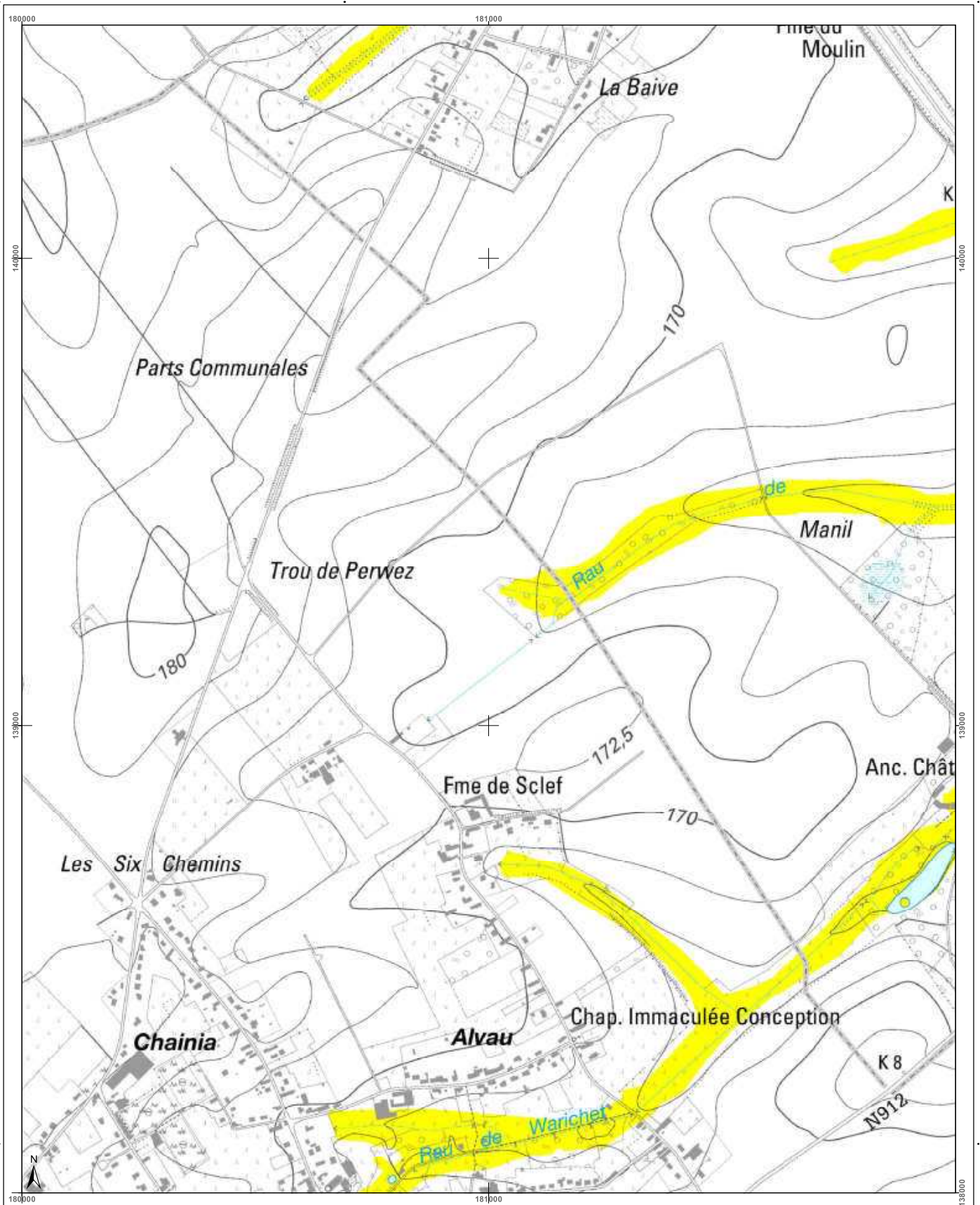

<h3>Cartographie de l'aléa d'inondation</h3> <p>Vu pour être annexé à l'arrêté du Gouvernement wallon adoptant les cartographies des zones soumises à l'aléa d'inondation</p> <p>Pour le Gouvernement wallon, Le Ministre Président de la Wallonie,</p> <p>Ets DI RUPO</p> <p>Editer de 12 février 2021, version approuvée suite à l'enquête publique</p> <p>Cartographie dressée par le Service public de Wallonie - SPW ASNE - Direction des Cours d'Eau non navigables Cartographie réalisée sous la responsabilité du Groupe Transversal Inondations (GTI)</p> <p>Par délégation pour délivrance de copie conforme,</p> <p>http://geoportail.wallonie.be Contact : g.inondations@spw.wallonie.be</p> <p>Echelle : 1 / 10.000</p> <p>Pianche IGN : 407s-1</p>	<h3>Légende</h3> <p>Valeur de l'aléa d'inondation par débordement (zone) Faible Moyen Elevé</p> <p>Valeur de l'aléa d'inondation par ruissellement (axe) Faible Moyen Elevé</p> <p> Zone d'immersion temporaire ou bassin d'orage</p> <p> Cours d'eau Plan d'eau</p> <p>Font et plan : IGN Top100 © Institut géographique national - IGN - 110 000 - 2020 Système de projection : Lambert 1972</p> <p>En collaboration avec :</p>	<h3>Planches IGN et communes</h3> <table border="1"> <tr> <td>407s-d</td> <td>407s-a</td> <td>407s-b</td> <td>407s-c</td> <td>407s-d</td> </tr> <tr> <td colspan="2" style="text-align: center;">Gembloux</td> <td colspan="3" style="text-align: center;">Eghezée</td> </tr> <tr> <td>407s-h</td> <td>407s-e</td> <td>407s-f</td> <td>407s-g</td> <td>407s-h</td> </tr> <tr> <td>473n-d</td> <td>473n-e</td> <td>473n-b</td> <td>473n-c</td> <td>473n-d</td> </tr> <tr> <td colspan="2" style="text-align: center;">La Bruyère</td> <td colspan="3" style="text-align: center;">Eghezée</td> </tr> </table>	407s-d	407s-a	407s-b	407s-c	407s-d	Gembloux		Eghezée			407s-h	407s-e	407s-f	407s-g	407s-h	473n-d	473n-e	473n-b	473n-c	473n-d	La Bruyère		Eghezée			<h3>Districts et sous-bassins hydrographiques</h3> <p>Sous-bassins hydrographiques Limites communales</p>
407s-d	407s-a	407s-b	407s-c	407s-d																								
Gembloux		Eghezée																										
407s-h	407s-e	407s-f	407s-g	407s-h																								
473n-d	473n-e	473n-b	473n-c	473n-d																								
La Bruyère		Eghezée																										

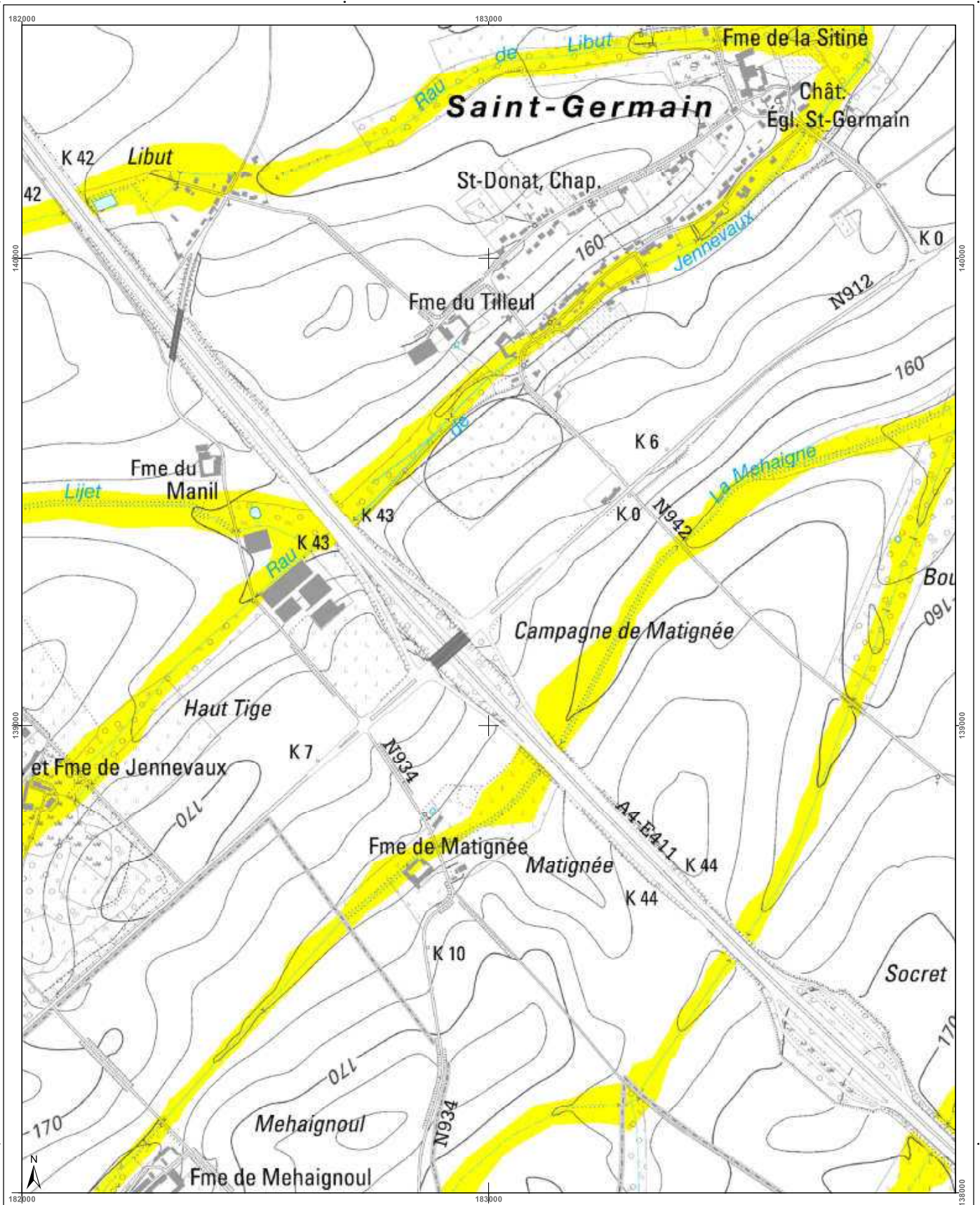

<h3>Cartographie de l'aléa d'inondation</h3> <p>Vu pour être annexé à l'arrêté du Gouvernement wallon adoptant les cartographies des zones soumises à l'aléa d'inondation</p> <p>Par le Gouvernement wallon, Le Ministre-Président de la Région wallonne,</p> <p>Ets DI RUPO</p> <p>Editer de 18 février 2021, version approuvée suite à l'enquête publique</p> <p>Cartographie dressée par le Service public de Wallonie - SPW ASNE - Direction des Cours d'Eau non navigables Cartographie réalisée sous la responsabilité du Groupe Transversal Inondations (GTI)</p> <p>Par délégation pour délivrance de copie conforme.</p> <p>http://geoportail.wallonie.be Contact : gtondat@emis.gpw.wallonie.be</p> <p>Echelle : 1 / 10.000</p>			<h4>Légende</h4> <p>Valeur de l'aléa d'inondation par débordement (zone)</p> <p>Faible (jaune) Moyen (orange) Elevé (rouge)</p> <p>Valeur de l'aléa d'inondation par ruissellement (axe)</p> <p>Faible (jaune) Moyen (orange) Elevé (rouge)</p> <p>Zone d'immersion temporaire ou bassin d'orage</p> <p>Cours d'eau (bleu) Plan d'eau (bleu clair)</p> <p>Font en plan : IGN Top100 © Institut géographique national - IGN - 110 000 - 2020 Système de projection : Lambert belge 1012</p> <p>En collaboration avec :</p>	<h4>Planches IGN et communes</h4> <table border="1"> <tr> <td>407s-a</td> <td>407s-b</td> <td>407s-c</td> <td>407s-d</td> <td>408s-a</td> </tr> <tr> <td>407s-e</td> <td>407s-f</td> <td>407s-g</td> <td>407s-h</td> <td>408s-e</td> </tr> <tr> <td>473n-b</td> <td>473n-c</td> <td>473n-d</td> <td>473n-a</td> <td></td> </tr> </table> <p>Eghezée</p> <p>La Bruyère</p>	407s-a	407s-b	407s-c	407s-d	408s-a	407s-e	407s-f	407s-g	407s-h	408s-e	473n-b	473n-c	473n-d	473n-a		<h4>Districts et sous-bassins hydrographiques</h4> <p>Sous-bassin hydrographique</p> <p>Limites communales</p>
407s-a	407s-b	407s-c	407s-d	408s-a																
407s-e	407s-f	407s-g	407s-h	408s-e																
473n-b	473n-c	473n-d	473n-a																	

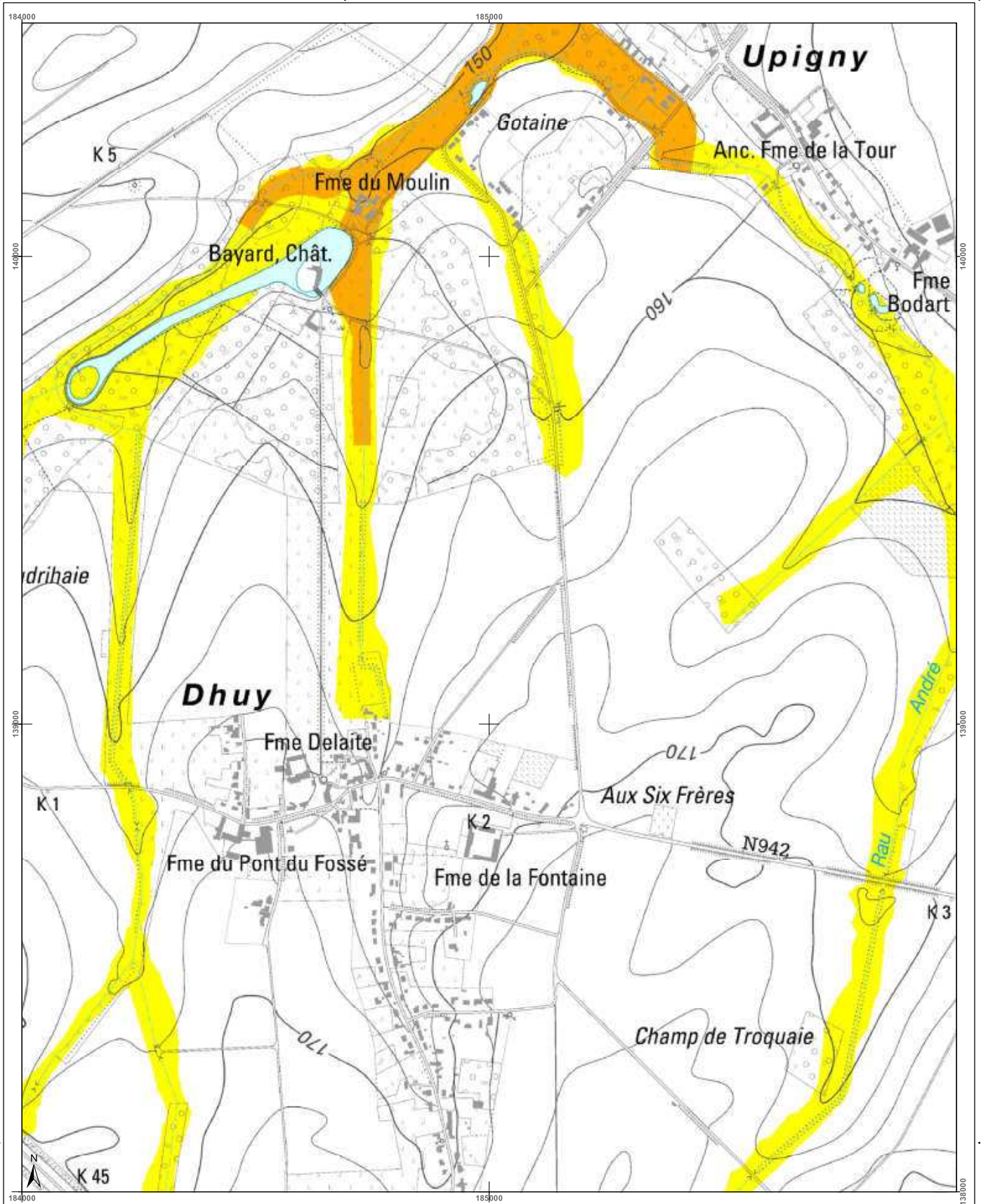

Cartographie de l'aléa d'inondation

Vu pour être annexé à l'arrêté du Gouvernement wallon adoptant les cartographies des zones soumises à l'aléa d'inondation

Pour le Gouvernement wallon,
Le Ministre-Président de la Région wallonne,

Ets DI RUPO

Editer de 12 février 2021, version approuvée suite à l'enquête publique

Cartographie dressée par le Service public de Wallonie - SPW ASNE - Direction des Cours d'Eau non navigables
Cartographie réalisée sous la responsabilité du Groupe Transversal Inondations (GTI)

Par délégation pour délivrance de copie conforme.

http://geoportail.wallonie.be
Contact : g.inondations@spw.wallonie.be

Echelle : 1 / 10.000

Légende

Valeur de l'aléa d'inondation par débordement (zone)
 Faible Moyen Élevé

Valeur de l'aléa d'inondation par ruissellement (axe)
 Faible Moyen Élevé

Zone d'immersion temporaire ou bassin d'orage

— Cours d'eau — Plan d'eau

En collaboration avec:

Planches IGN et communes

407s-b	407s-c	407s-d	408s-a	408s-b
407s-e	407s-f	407s-g	408s-e	408s-f
473n-b	473n-c	473n-d	474n-a	474n-b

Eghezée

La Bruyère

Districts et sous-bassins hydrographiques

Sous-bassins hydrographiques
Limites communales

Belgisch Staatsblad d.d. 24-03-2021

http://www.emis.vito.be



Belgisch Staatsblad d.d. 24-03-2021

http://www.emis.vito.be

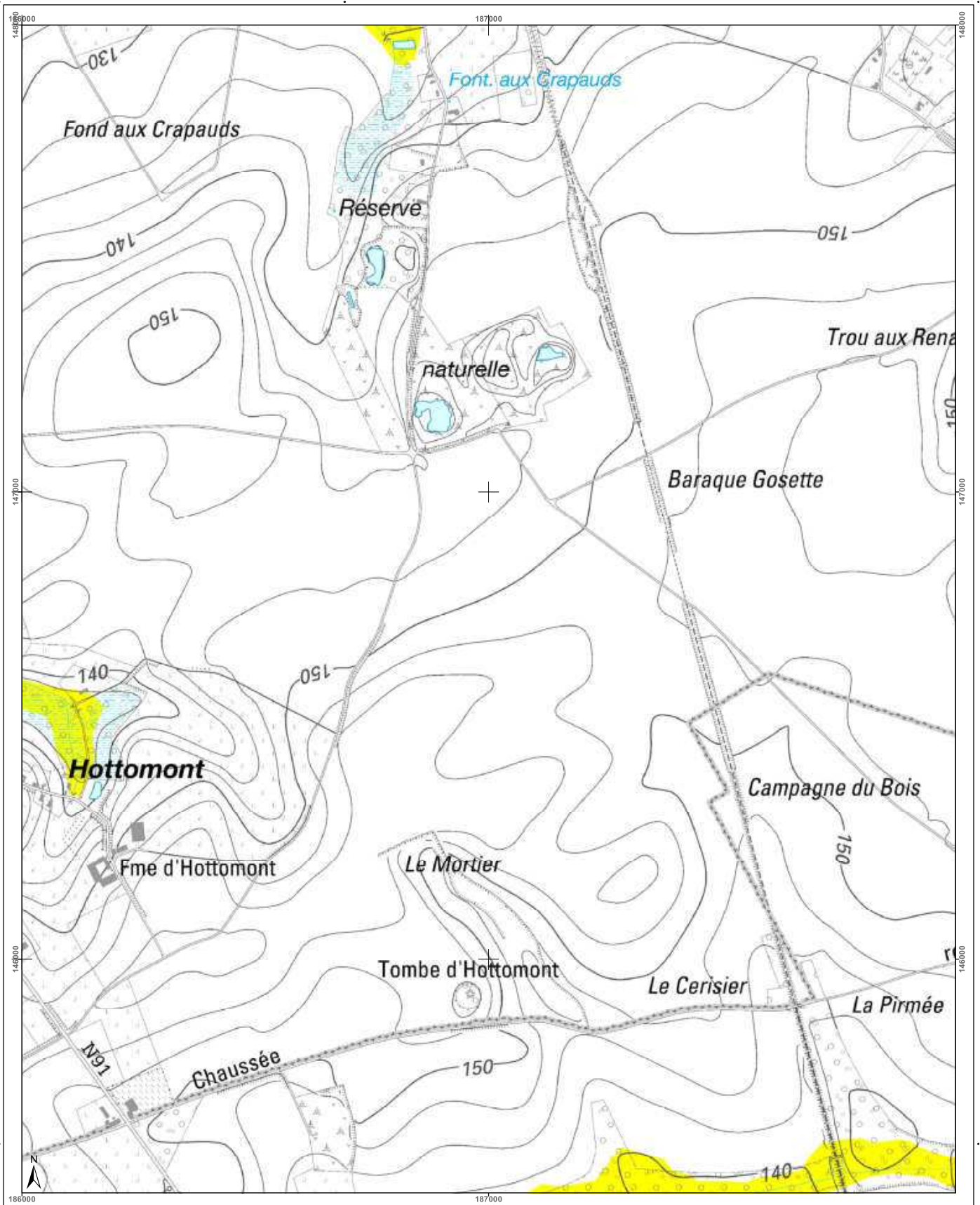

<h3>Cartographie de l'aléa d'inondation</h3> <p>Vu pour être annexé à l'arrêté du Gouvernement wallon adoptant les cartographies des zones soumises à l'aléa d'inondation</p> <p>Par le Gouvernement wallon, Le Ministre-Président de la Région wallonne,</p> <p>Ets DI RUPO</p> <p>Editer de 10 février 2021, version approuvée suite à l'enquête publique</p> <p>Cartographie dressée par le Service public de Wallonie SPW ASNE - Direction des Cours d'Eau non navigables Cartographie réalisée sous la responsabilité du Groupe Intercommunal Inondations (GII)</p> <p>Par délégation pour délivrance de copie conforme,</p> <p>http://geoportail.wallonie.be Contact : g.inondations@spw.wallonie.be</p> <p>Echelle : 1 / 10.000</p>			<h4>Légende</h4> <p>Valeur de l'aléa d'inondation par débordement (zone) Faible (jaune) Moyen (orange) Elevé (rouge)</p> <p>Valeur de l'aléa d'inondation par ruissellement (axe) Faible (jaune) Moyen (orange) Elevé (rouge)</p> <p>Zone d'immersion temporaire ou bassin d'orage</p> <p>Cours d'eau</p> <p>Plan d'eau</p> <p>Font. ex-pau IGN Top100 © Institut géographique national - IGN - 1110 200 - 2020 Système de projection : Lambert belge 1012</p> <p>En collaboration avec :</p>	<h4>Planches IGN et communes</h4>	<h4>Districts et sous-bassins hydrographiques</h4>
--	--	--	---	-----------------------------------	--

Belgisch Staatsblad d.d. 24-03-2021

http://www.emis.vito.be

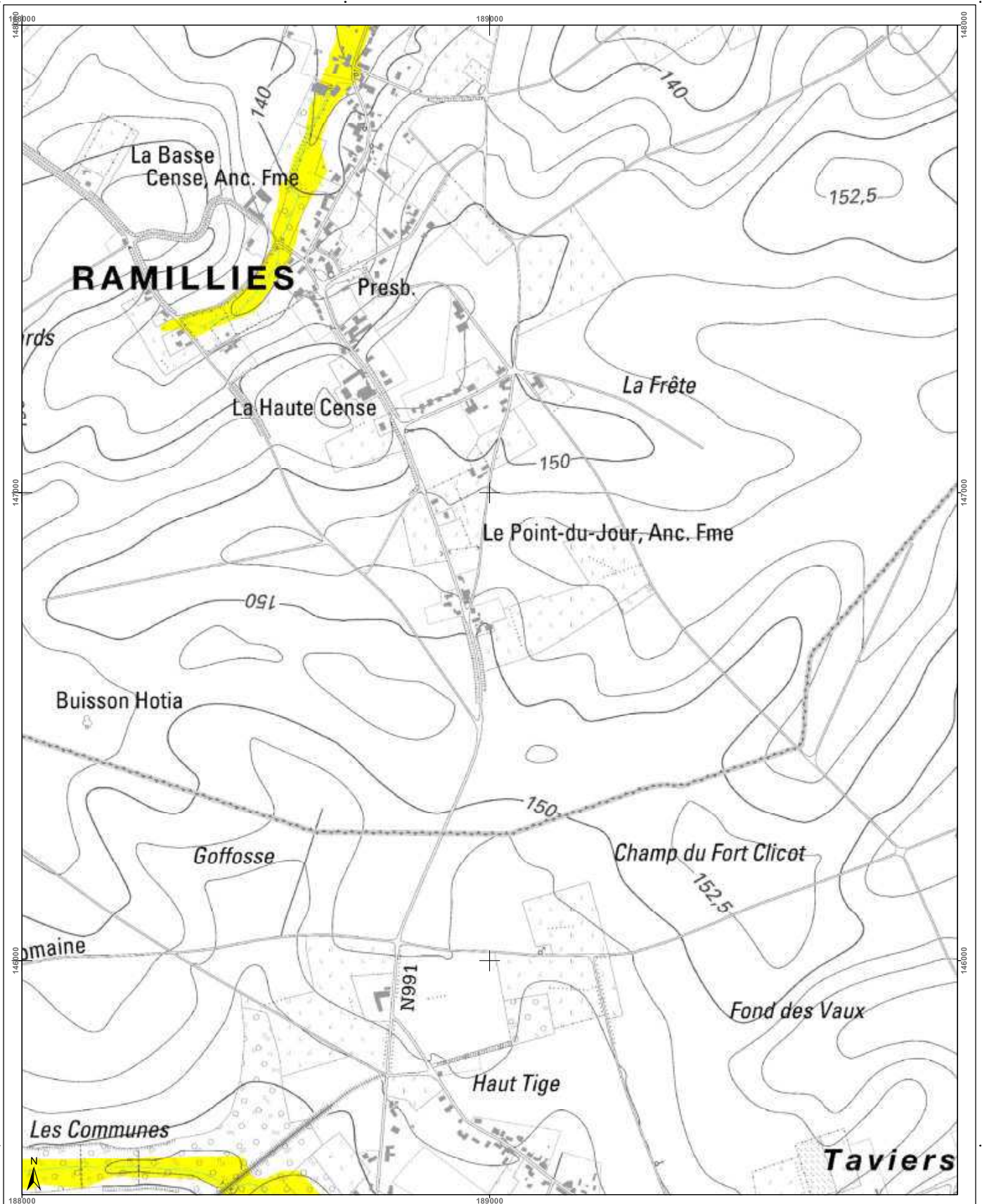

<h3>Cartographie de l'aléa d'inondation</h3> <p>Vu pour être annexé à l'arrêté du Gouvernement wallon adoptant les cartographies des zones soumises à l'aléa d'inondation</p> <p>Pour le Gouvernement wallon, Le Ministre-Président de la Région wallonne,</p> <p>Ets DI RUPO</p> <p>Editer de 12 février 2021, version approuvée suite à l'enquête publique</p> <p>Cartographie dressée par le Service public de Wallonie - SPW ASNE - Direction des Cours d'Eau non navigables Cartographie actualisée sous la responsabilité du Groupe Transversal Inondations (GTI)</p> <p>Par délégation pour délivrance de copie conforme,</p> <p>Font en page : IGN Top 100 © Institut géographique national - IGN - 1110 200 - 2020 Système de projection : Lambert belge 1012</p> <p>En collaboration avec :</p> <p>http://geoportail.wallonie.be Contact : gpinondations@spw.wallonie.be</p> <p>Echelle : 1 / 10.000</p> <p>Planche IGN : 40/8n-b</p>	<h3>Légende</h3> <p>Valeur de l'aléa d'inondation par débordement (zone)</p> <p>Faible Moyen Elevé</p> <p>Valeur de l'aléa d'inondation par ruissellement (axe)</p> <p>Faible Moyen Elevé</p> <p>Zone d'immersion temporaire ou bassin d'orage</p> <p>Cours d'eau</p>	<h3>Planches IGN et communes</h3> <p>Orp-Jauche</p> <p>Ramillies</p> <p>Eghezée</p>	<h3>Districts et sous-bassins hydrographiques</h3> <p>Sous-bassins hydrographiques</p> <p>Limites communes</p>
---	---	---	--

Belgisch Staatsblad d.d. 24-03-2021

http://www.emis.vito.be

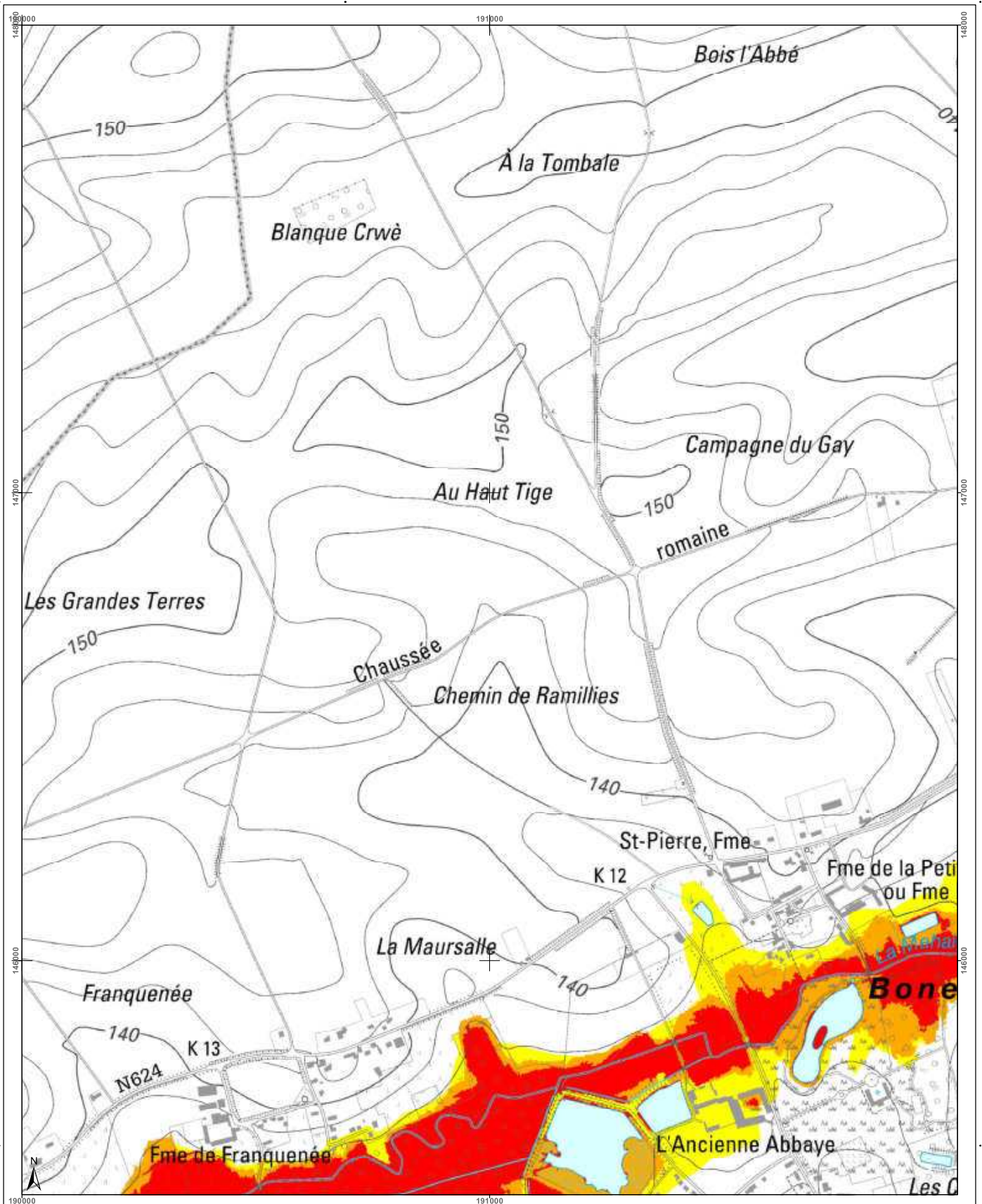

<h3>Cartographie de l'aléa d'inondation</h3> <p>Vu pour être annexé à l'arrêté du Gouvernement wallon adoptant les cartographies des zones soumises à l'aléa d'inondation</p> <p>Par le Gouvernement wallon, Le Ministre-Président de la Région wallonne,</p> <p>Ets DI RUPO</p> <p>Editer de 12 février 2021, version approuvée suite à l'enquête publique</p> <p>Cartographie dressée par le Service public de Wallonie - SPW ASNE - Direction des Cours d'Eau non navigables Cartographie réalisée sous la responsabilité du Groupe Transversal Inondations (GTI)</p> <p>Par délégation pour délivrance de copie conforme,</p> <p>http://geoportail.wallonie.be Contact : g.inondations@spw.wallonie.be</p> <p>Echelle : 1 / 10.000</p> <p>Planche IGN : 40/8n-c</p>	<h3>Légende</h3> <p>Valeur de l'aléa d'inondation par débordement (zone)</p> <p>Faible (jaune) Moyen (orange) Elevé (rouge)</p> <p>Valeur de l'aléa d'inondation par ruissellement (axe)</p> <p>Faible (jaune) Moyen (orange) Elevé (rouge)</p> <p>Zone d'immersion temporaire ou bassin d'orage</p> <p>Cours d'eau</p> <p>Plan d'eau</p> <p>Font: espain - IGN Top100 © Institut géographique national - IGN - 110 200 - 2020 Système de projection: Lambert belge 1012</p> <p>En collaboration avec: </p>	<h3>Planches IGN et communes</h3> <p>Orp-Jauche</p> <p>Ramillies</p> <p>Eghezée</p> <p>40/4s-e, 40/4s-f, 40/4s-g, 40/4s-h, 41/1s-e, 40/8n-a, 40/8n-b, 40/8n-c, 40/8n-d, 41/5n-a, 40/8n-e, 40/8n-f, 40/8n-g, 40/8n-h, 41/5n-e</p>	<h3>Districts et sous-bassins hydrographiques</h3> <p>Sous-bassins hydrographiques</p> <p>Limites communales</p>
---	---	--	--

Belgisch Staatsblad d.d. 24-03-2021

http://www.emis.vito.be

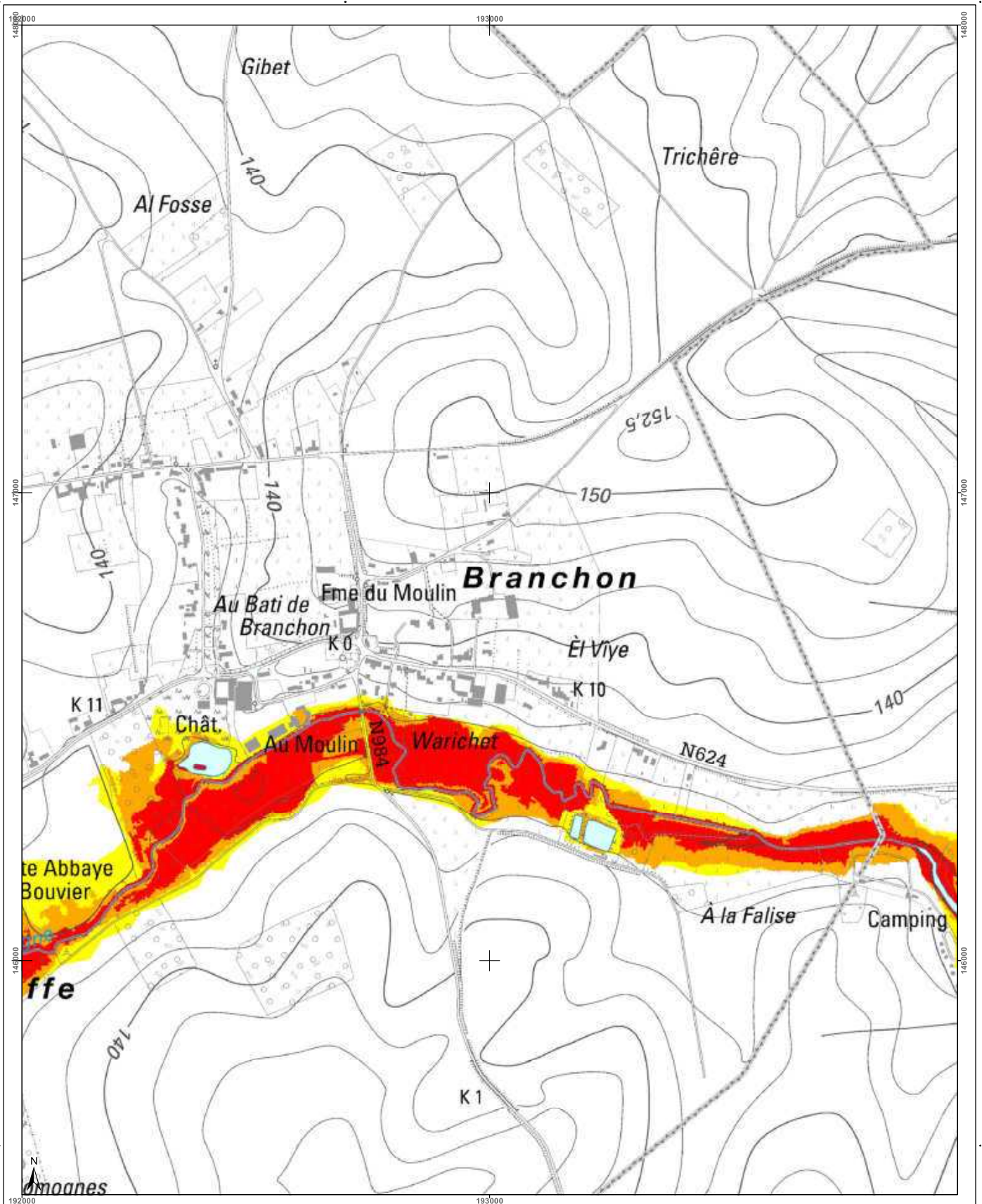

<h3>Cartographie de l'aléa d'inondation</h3> <p>Vu pour être annexé à l'arrêté du Gouvernement wallon adoptant les cartographies des zones soumises à l'aléa d'inondation</p> <p>Pour le Gouvernement wallon, Le Ministre-Président de la Région wallonne,</p> <p>Ets DI RUPO</p> <p>Editeur de 18 février 2021, version approuvée suite à l'enquête publique</p> <p>Cartographie dressée par le Service public de Wallonie - SPW ASNE - Direction des Cours d'Eau non navigables Cartographie réalisée sous la responsabilité du Groupe Transversal Inondations (GTI)</p> <p>Par délégation pour délivrance de copie conforme.</p> <p>http://geoportail.wallonie.be Contact : inondations@spw.wallonie.be</p> <p>Echelle : 1 / 10.000</p> <p>Planche IGN : 40/8n-d</p>	<h4>Légende</h4> <p>Valeur de l'aléa d'inondation par débordement (zone)</p> <p>Faible (jaune) Moyen (orange) Élevé (rouge)</p> <p>Valeur de l'aléa d'inondation par ruissellement (axe)</p> <p>Faible (jaune) Moyen (orange) Élevé (rouge)</p> <p>Zone d'immersion temporaire ou bassin d'orage</p> <p>Cours d'eau Plan d'eau</p> <p>Font en plan : IGN Top100 © Institut géographique national - IGN - 1110 200 - 2020 Système de projection : Lambert belge 1012</p> <p>En collaboration avec :</p>	<h4>Planches IGN et communes</h4>	<h4>Districts et sous-bassins hydrographiques</h4> <p>Sous-bassins hydrographiques Limites communales</p>
---	---	-----------------------------------	---

Belgisch Staatsblad d.d. 24-03-2021

http://www.emis.vito.be

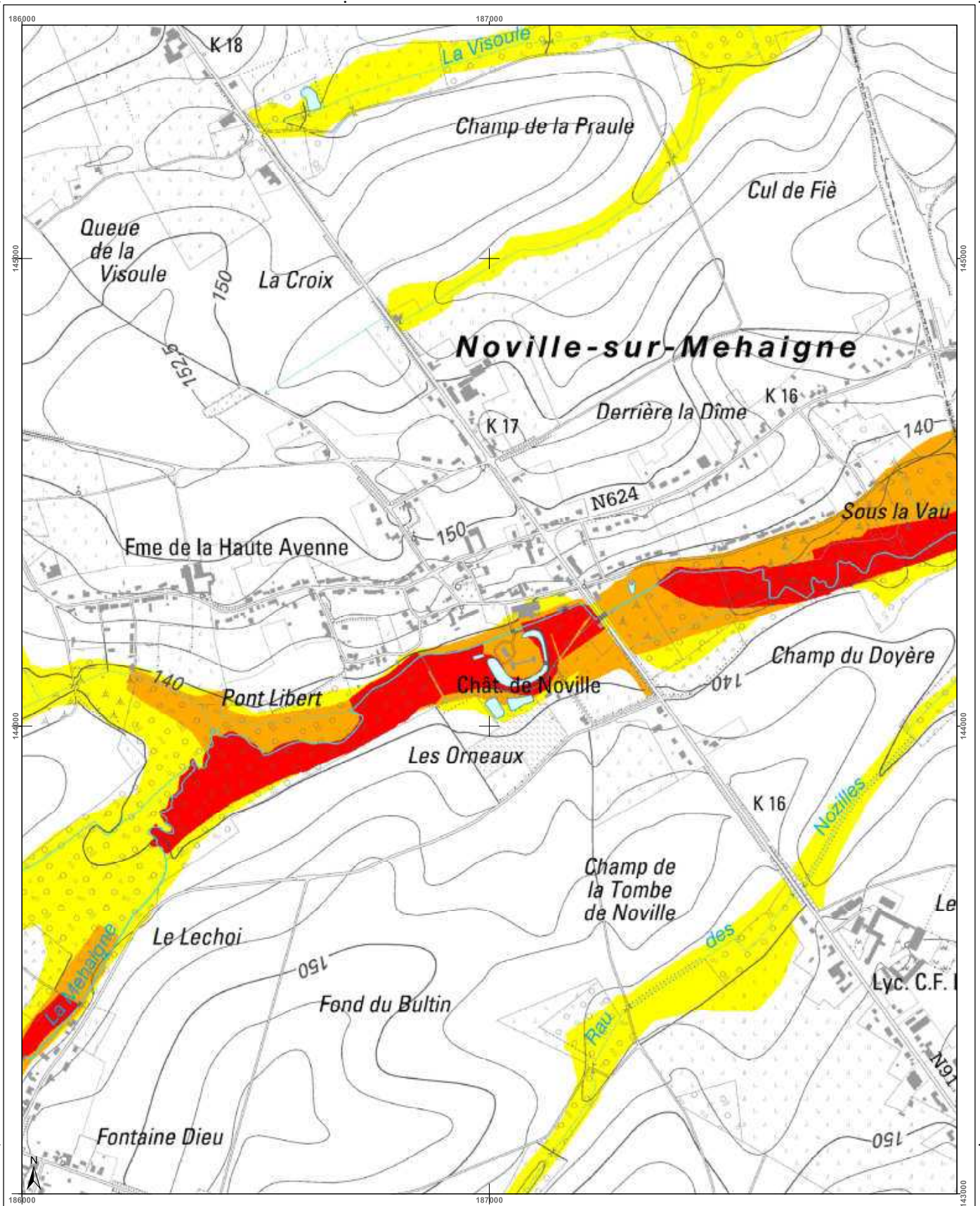

<h3>Cartographie de l'aléa d'inondation</h3> <p>Vu pour être annexé à l'arrêté du Gouvernement wallon adoptant les cartographies des zones soumises à l'aléa d'inondation</p> <p>Pour le Gouvernement wallon, Le Ministre Président de la Région wallonne,</p> <p>Ets DI RUPO</p> <p>Editeur de 18 février 2021, version approuvée suite à l'enquête publique</p> <p>Cartographie dressée par le Service public de Wallonie - SPW ASNE - Direction des Cours d'Eau (non navigables) Cartographie réalisée sous la responsabilité du Groupe Transversal Inondations (GTI)</p> <p>Par délégation pour délivrance de copie conforme.</p> <p>http://geoportail.wallonie.be Contact : g.inondations@spw.wallonie.be</p> <p>Echelle : 1 / 10.000</p> <p>Planche IGN : 40/8n-e</p>	<h3>Légende</h3> <p>Valeur de l'aléa d'inondation par débordement (zone)</p> <p>Faible (jaune) Moyen (orange) Elevé (rouge)</p> <p>Valeur de l'aléa d'inondation par ruissellement (axe)</p> <p>Faible (jaune) Moyen (orange) Elevé (rouge)</p> <p>Zone d'immersion temporaire ou bassin d'orage</p> <p>Cours d'eau Plan d'eau</p> <p>En collaboration avec: </p>	<h3>Planches IGN et communes</h3> <p>Ramillies</p> <p>407n 407n-d 408n 408n-b 408n-c</p> <p>Eghezée</p> <p>407s-g 407n-h 408n-e 408n-f 408n-g</p> <p>407s-c 407s-d 408s-a 408s-b 408s-c</p>	<h3>Districts et sous-bassins hydrographiques</h3> <p>Sous-bassins hydrographiques</p> <p>Limites communales</p>
---	--	---	--

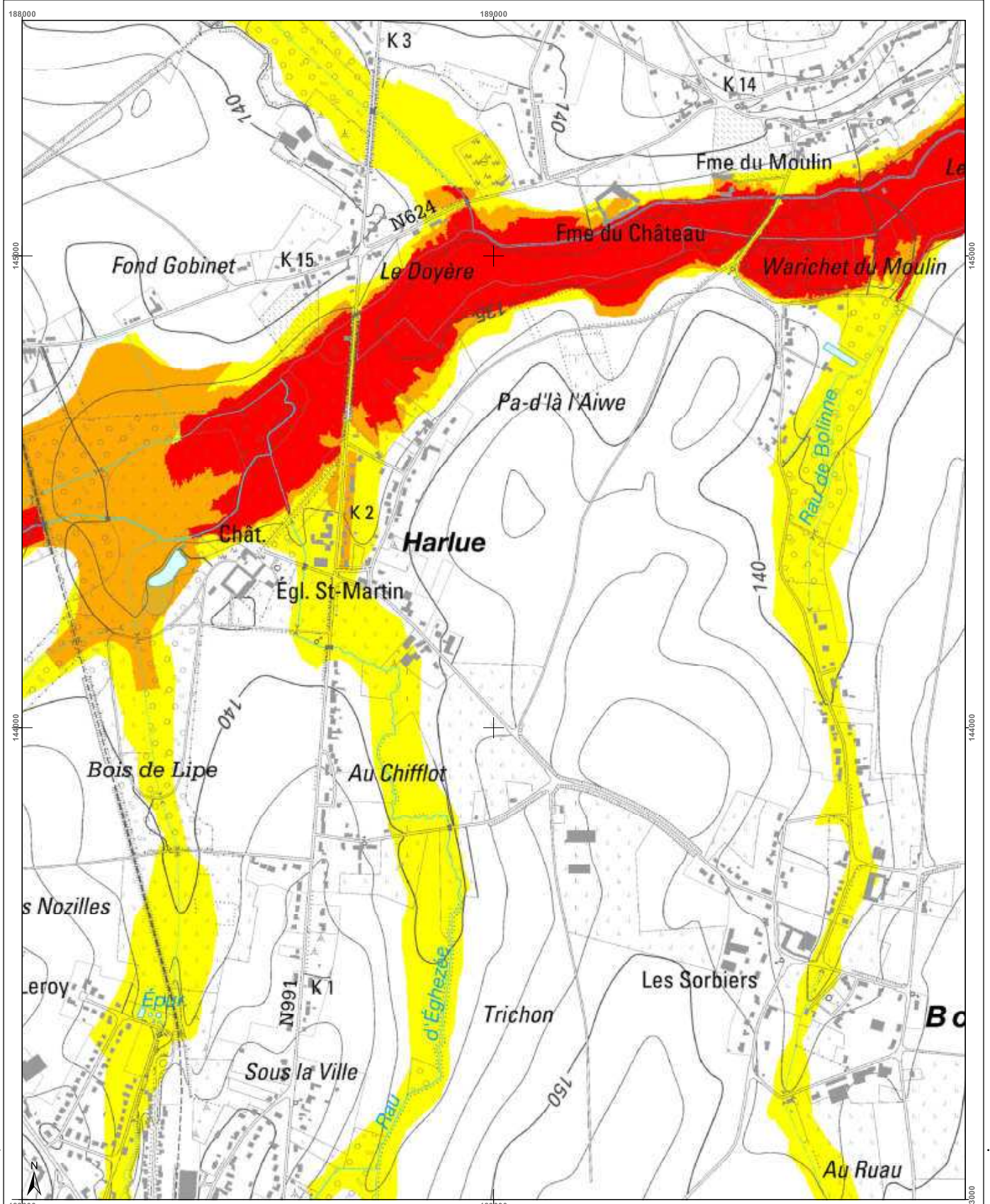

<h3>Cartographie de l'aléa d'inondation</h3> <p>Vu pour être annexé à l'arrêté du Gouvernement wallon adoptant les cartographies des zones soumises à l'aléa d'inondation</p> <p>Pour le Gouvernement wallon, Le Ministre-Président de la Région wallonne,</p> <p>Ets DI RUPO</p> <p>Editeur de 12 février 2021, version approuvée suite à l'enquête publique</p> <p>Cartographie dressée par le Service public de Wallonie - SPW ASNE - Direction des Cours d'Eau (non navigables) / Cartographie réalisée sous la responsabilité du Groupe Transversal Inondations (GTI)</p> <p>Par délégation pour délivrance de copie conforme,</p> <p>http://geoportail.wallonie.be Contact : g.inondations@spw.wallonie.be</p> <p>Echelle : 1 / 10.000</p>	<h3>Légende</h3> <p>Valeur de l'aléa d'inondation par débordement (zone)</p> <p>Faible (jaune) Moyen (orange) Elevé (rouge)</p> <p>Valeur de l'aléa d'inondation par ruissellement (axe)</p> <p>Faible (jaune) Moyen (orange) Elevé (rouge)</p> <p>Zone d'immersion temporaire ou bassin d'orage</p> <p>Cours d'eau Plan d'eau</p> <p>En collaboration avec: </p>	<h3>Planches IGN et communes</h3> <p>Ramillies</p> <p>Eghezée</p> <p>407n-d, 407n-h, 407s-d, 408n-a, 408n-b, 408n-c, 408n-d, 408n-e, 408n-f, 408n-g, 408n-h, 408s-a, 408s-b, 408s-c, 408s-d</p>	<h3>Districts et sous-bassins hydrographiques</h3> <p>ESCAUT, MEUSE, SEINE, RHIN</p> <p>Sous-bassins hydrographiques</p> <p>Limites communales</p>
--	--	---	--

Belgisch Staatsblad d.d. 24-03-2021

http://www.emis.vito.be



Belgisch Staatsblad d.d. 24-03-2021

http://www.emis.vito.be

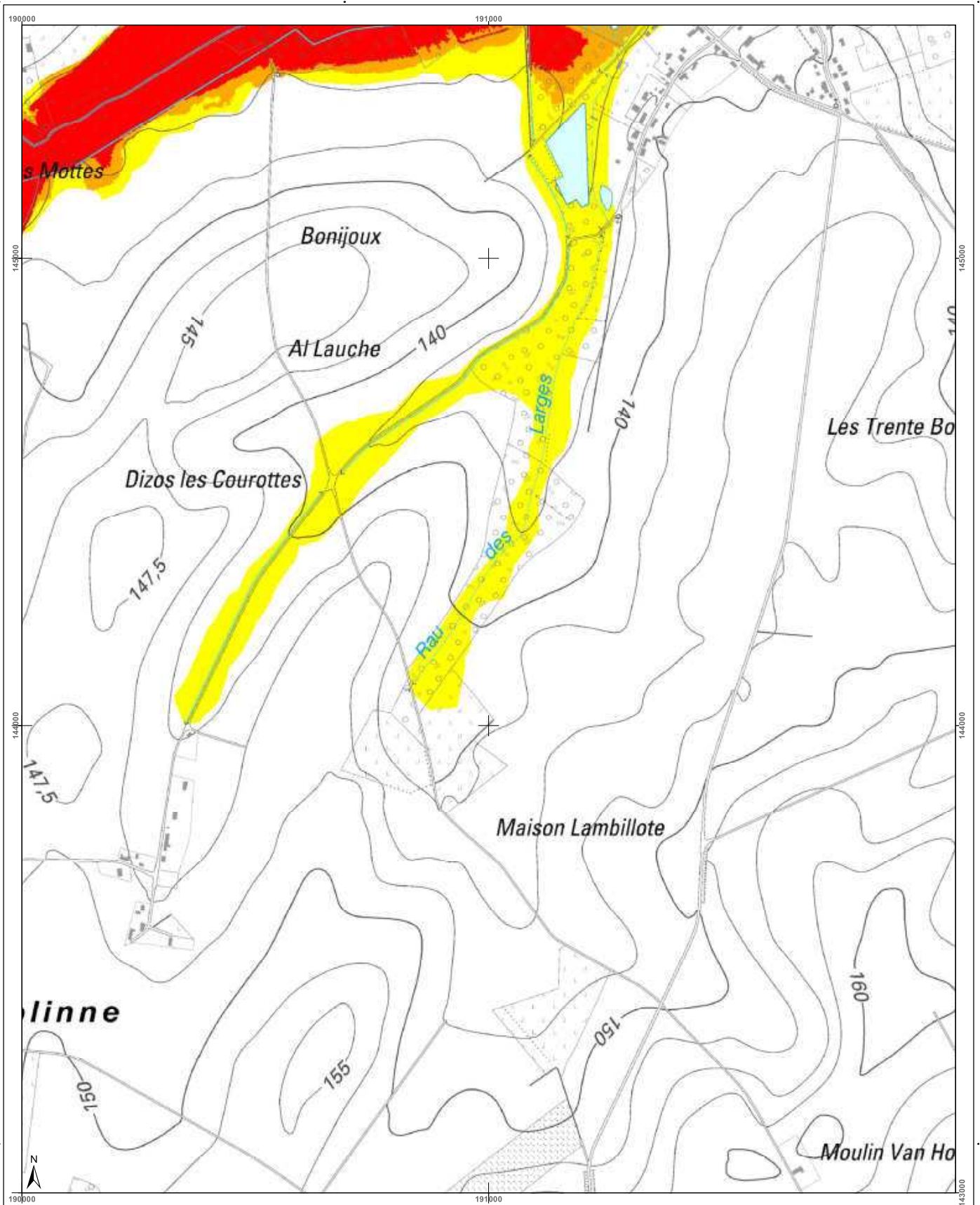

<h3>Cartographie de l'aléa d'inondation</h3> <p>Vu pour être annexé à l'arrêté du Gouvernement wallon adoptant les cartographies des zones soumises à l'aléa d'inondation</p> <p>Par le Gouvernement wallon, Le Ministre-Président de la Région wallonne,</p> <p>Ets DI RUPO</p> <p>Edité le 12 février 2021, version approuvée suite à l'enquête publique</p> <p>Cartographie dressée par le Service public de Wallonie - SPW ASNE - Direction des Cours d'Eau non navigables Cartographie réalisée sous la responsabilité du Groupe Transversal Inondations (GTI)</p> <p>Par délégation pour délivrance de copie conforme,</p> <p>http://geoportail.wallonie.be Contact : g_inondations@spw.wallonie.be</p> <p>Echelle : 1 / 10.000</p>	<h3>Légende</h3> <p>Valeur de l'aléa d'inondation par débordement (zone)</p> <p>Faible (jaune) Moyen (orange) Elevé (rouge)</p> <p>Valeur de l'aléa d'inondation par ruissellement (axe)</p> <p>Faible (jaune) Moyen (orange) Elevé (rouge)</p> <p>Zone d'immersion temporaire ou bassin d'orage</p> <p>Cours d'eau Plan d'eau</p> <p>Font: IGN - IGN Top 100 © Institut géographique national - IGN - 110 200 - 2020 Système de projection: Lambert belge 1012</p> <p>En collaboration avec: </p>	<h3>Planches IGN et communes</h3> <table border="1"> <tr> <td>Ramillies</td> <td>40/8n-b</td> <td>40/8n-c</td> <td>40/8n-d</td> <td>41/5n-a</td> </tr> <tr> <td>40/8n-e</td> <td>40/8n-f</td> <td>40/8n-g</td> <td>40/8n-h</td> <td>41/5n-e</td> </tr> <tr> <td>40/8s-a</td> <td>40/8s-b</td> <td>40/8s-c</td> <td>40/8s-d</td> <td>41/5s-a</td> </tr> <tr> <td></td> <td></td> <td></td> <td>Fernelmont</td> <td></td> </tr> </table>	Ramillies	40/8n-b	40/8n-c	40/8n-d	41/5n-a	40/8n-e	40/8n-f	40/8n-g	40/8n-h	41/5n-e	40/8s-a	40/8s-b	40/8s-c	40/8s-d	41/5s-a				Fernelmont		<h3>Districts et sous-bassins hydrographiques</h3> <p>Sous-bassins hydrographiques Limites communales</p>
Ramillies	40/8n-b	40/8n-c	40/8n-d	41/5n-a																			
40/8n-e	40/8n-f	40/8n-g	40/8n-h	41/5n-e																			
40/8s-a	40/8s-b	40/8s-c	40/8s-d	41/5s-a																			
			Fernelmont																				

Belgisch Staatsblad d.d. 24-03-2021

http://www.emis.vito.be

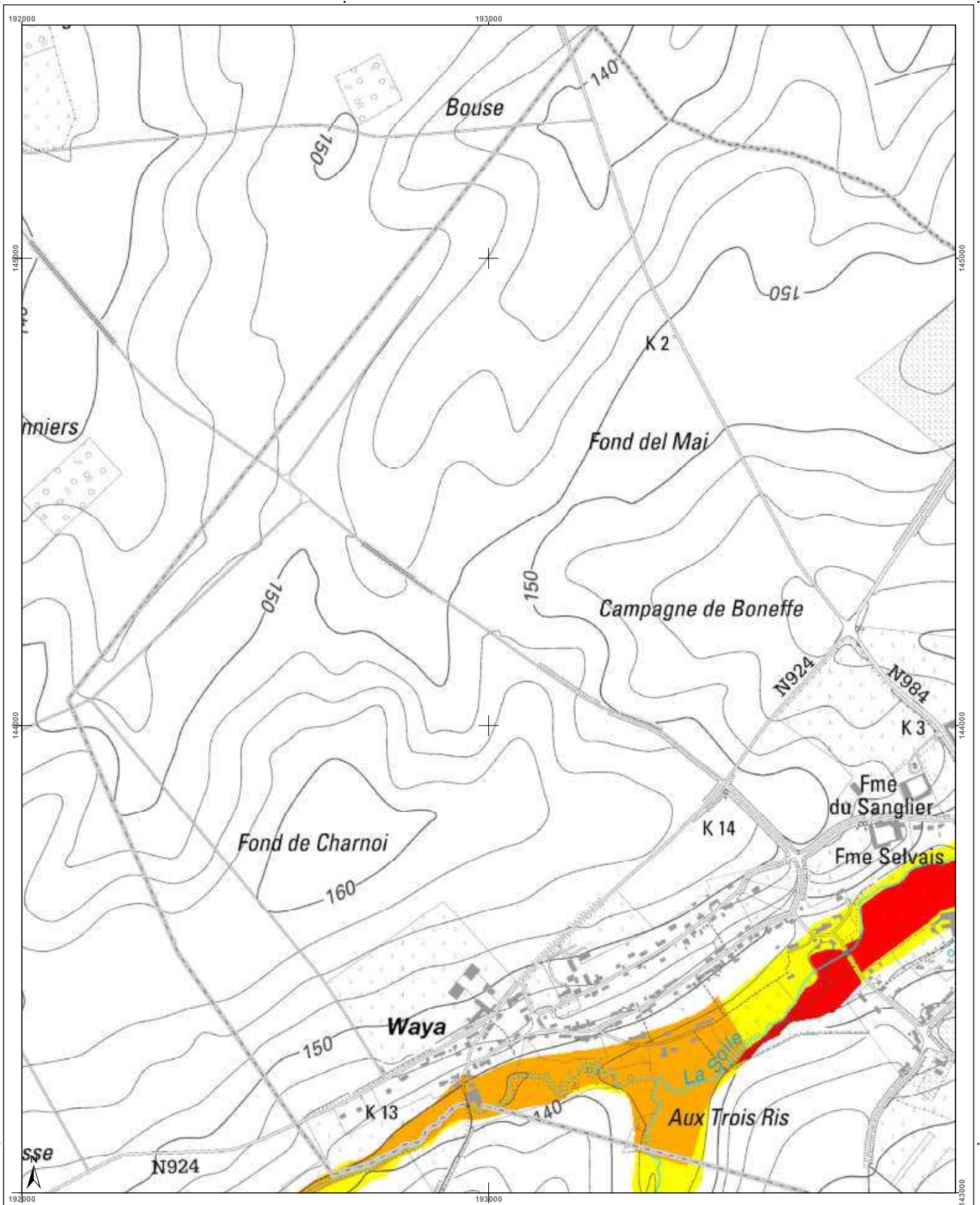

<h3>Cartographie de l'aléa d'inondation</h3> <p>Vu pour être annexé à l'arrêté du Gouvernement wallon adoptant les cartographies des zones soumises à l'aléa d'inondation</p> <p>Pour le Gouvernement wallon, Le Ministre-Président de la Région wallonne,</p> <p>Ets DI RUPO</p> <p>Editer de 12 février 2021, version approuvée suite à l'enquête publique</p> <p>Cartographie dressée par le Service public de Wallonie - SPW ASNE - Direction des Cours d'Eau non navigables Cartographie réalisée sous la responsabilité du Groupe Transversal Inondations (GTI)</p> <p>Par délégation pour délivrance de copie conforme,</p> <p>http://geoportail.wallonie.be Contact : g_inondations@spw.wallonie.be</p> <p>Echelle : 1 / 10.000</p> <p>Planche IGN : 40/8n-h</p>	<h3>Légende</h3> <p>Valeur de l'aléa d'inondation par débordement (zone)</p> <p>Faible (jaune) Moyen (orange) Elevé (rouge)</p> <p>Valeur de l'aléa d'inondation par ruissellement (axe)</p> <p>Faible (jaune) Moyen (orange) Elevé (rouge)</p> <p>Zone d'immersion temporaire ou bassin d'orage</p> <p>Cours d'eau Plan d'eau</p> <p>Font en ligne : IGN Top100 © Institut géographique national - IGN - 1/10.000 - 2020 Système de projection : Lambert belge 1012</p> <p>En collaboration avec :</p>	<h3>Planches IGN et communes</h3> <p>Wasseiges</p> <p>Eghezée</p> <p>Fernelmont</p>	<h3>Districts et sous-bassins hydrographiques</h3> <p>ESCAUT</p> <p>MEUSE</p> <p>SEINE</p> <p>RHIN</p> <p>Sous-bassins hydrographiques</p> <p>Limites communales</p>
--	---	---	--

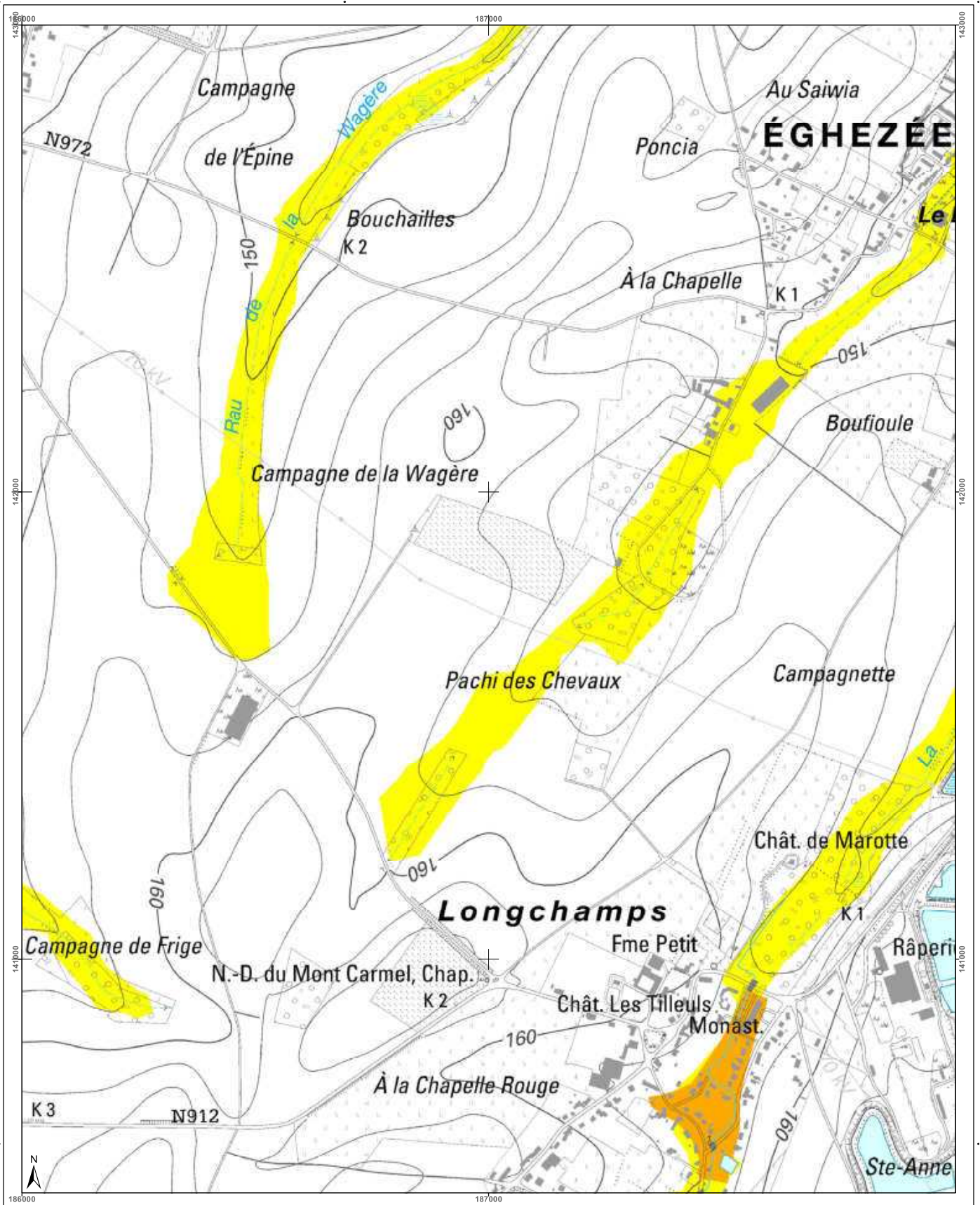

<h3>Cartographie de l'aléa d'inondation</h3> <p>Vu pour être annexé à l'arrêté du Gouvernement wallon adoptant les cartographies des zones soumises à l'aléa d'inondation</p> <p>Pour le Gouvernement wallon, Le Ministre Président de la Région wallonne,</p> <p>Ets DI RUPO</p> <p>Edité le 12 février 2021, version approuvée suite à l'enquête publique</p> <p>Cartographie dressée par le Service public de Wallonie - SPW ASNE - Direction des Cours d'Eau non navigables Cartographie réalisée sous la responsabilité du Groupe Transversal Inondations (GTI)</p> <p>Par délégation pour la délivrance de copie conforme,</p> <p>http://geoportail.wallonie.be Contact : gti.inondations@spw.wallonie.be</p> <p>Echelle : 1 / 10.000</p> <p>Planche IGN : 40/8s-a</p>	<h3>Légende</h3> <p>Valeur de l'aléa d'inondation par débordement (zone) Faible (jaune) Moyen (orange) Élevé (rouge)</p> <p>Valeur de l'aléa d'inondation par ruissellement (axe) Faible (jaune) Moyen (orange) Élevé (rouge)</p> <p>Zone d'immersion temporaire ou bassin d'orage</p> <p>Cours d'eau</p> <p>Plan d'eau</p> <p>Font: espagn - IGN Top100 © Institut géographique national - IGN - 1/10.000 - 2020 Système de projection: Lambert belge 1012</p> <p>En collaboration avec: </p>	<h3>Planches IGN et communes</h3> <table border="1"> <tr> <td>40/7s-g</td> <td>40/7n-h</td> <td>40/8n-e</td> <td>40/8n-f</td> <td>40/8n-g</td> </tr> <tr> <td>40/7s-c</td> <td>40/7s-d</td> <td>40/8s-a</td> <td>40/8s-b</td> <td>40/8s-c</td> </tr> <tr> <td>40/7s-g</td> <td>40/7s-h</td> <td>40/8s-e</td> <td>40/8s-f</td> <td>40/8s-g</td> </tr> </table> <p>Eghezée</p>	40/7s-g	40/7n-h	40/8n-e	40/8n-f	40/8n-g	40/7s-c	40/7s-d	40/8s-a	40/8s-b	40/8s-c	40/7s-g	40/7s-h	40/8s-e	40/8s-f	40/8s-g	<h3>Districts et sous-bassins hydrographiques</h3> <p>Sous-bassins hydrographiques Limites communales</p>
40/7s-g	40/7n-h	40/8n-e	40/8n-f	40/8n-g														
40/7s-c	40/7s-d	40/8s-a	40/8s-b	40/8s-c														
40/7s-g	40/7s-h	40/8s-e	40/8s-f	40/8s-g														

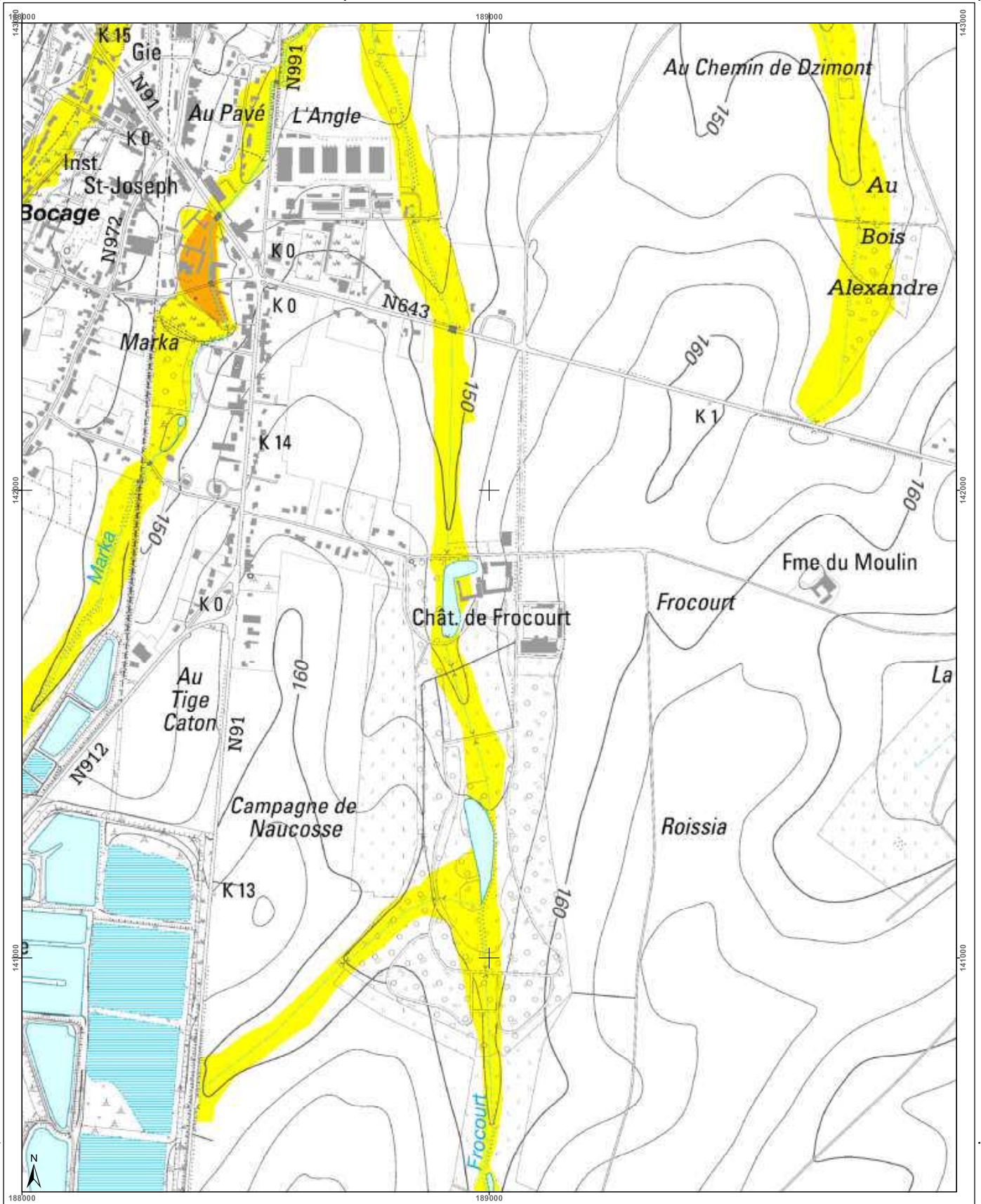

Cartographie de l'aléa d'inondation

Vu pour être annexé à l'arrêté du Gouvernement wallon adoptant les cartographies des zones soumises à l'aléa d'inondation

Par le Gouvernement wallon,
Le Ministre-Président de la Région wallonne,

Etsi DI RUPO

Edité le 12 février 2021, version approuvée suite à l'enquête publique

Cartographie dressée par le Service public de Wallonie - SPW ASNE - Direction des Cours d'Eau non navigables
Cartographie réalisée sous la responsabilité du Groupe Transversal Inondations (GTI)

Par délégation pour délivrance de copie conforme,

http://geoportail.wallonie.be
Contact : g_inondations@spw.wallonie.be

Echelle : 1 / 10.000

Légende

Valeur de l'aléa d'inondation par débordement (zone)
 Faible
 Moyen
 Elevé

Valeur de l'aléa d'inondation par ruissellement (axe)
 Faible
 Moyen
 Elevé

Zone d'immersion temporaire ou bassin d'orage
 Cours d'eau
 Plan d'eau

En collaboration avec:

Planches IGN et communes

407n-h	408n-e	408n-f	408n-g	408n-h
407s-d	408s-a	408s-b	408s-c	408s-d
407s-h	408s-e	408s-f	408s-g	408s-h

Eghezée

Fernelmont

Districts et sous-bassins hydrographiques

Limite communales

Belgisch Staatsblad d.d. 24-03-2021

http://www.emis.vito.be



Belgisch Staatsblad d.d. 24-03-2021

http://www.emis.vito.be

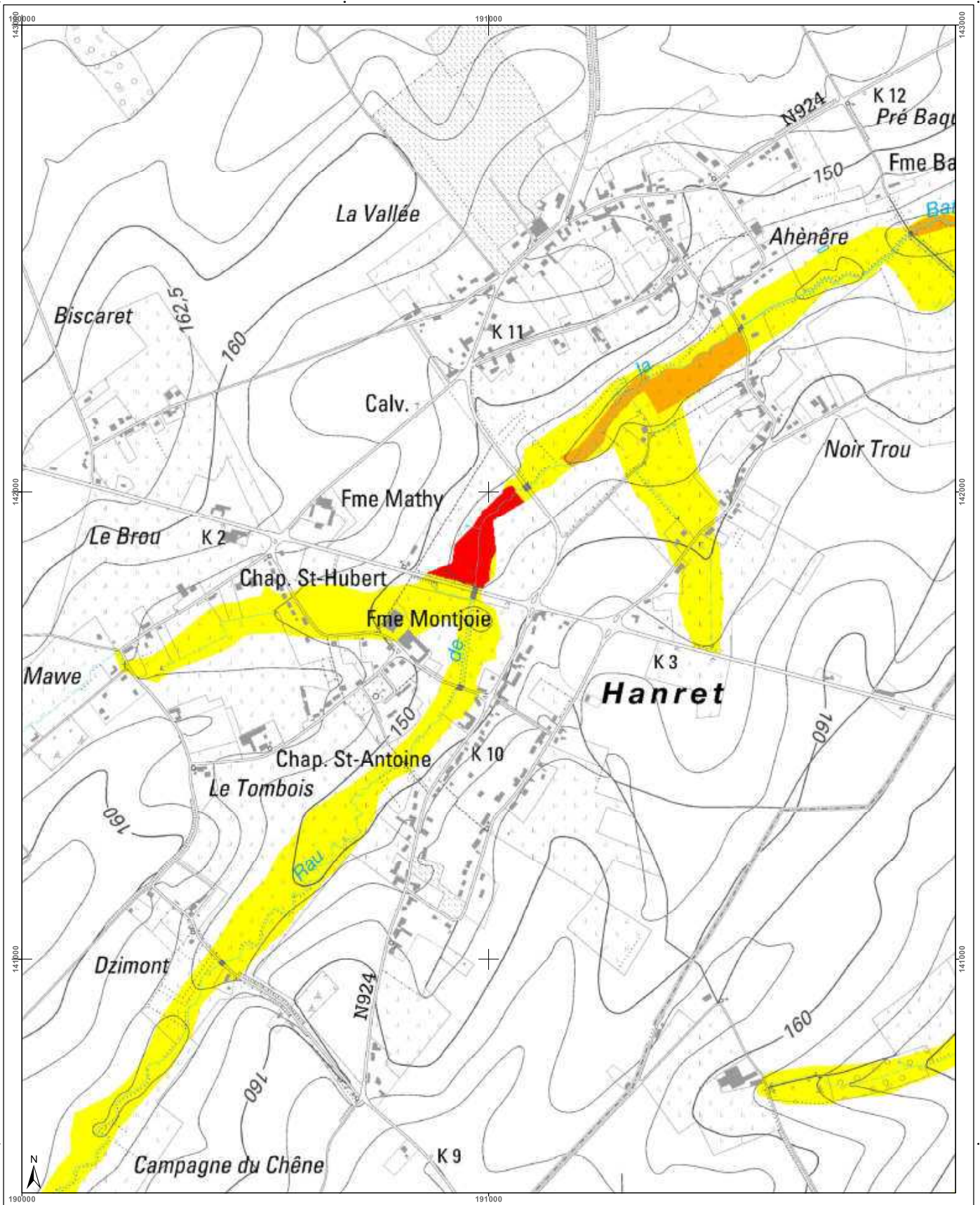

<h3>Cartographie de l'aléa d'inondation</h3> <p>Vu pour être annexé à l'arrêté du Gouvernement wallon adoptant les cartographies des zones soumises à l'aléa d'inondation</p> <p>Pour le Gouvernement wallon, Le Ministre-Président de la Région wallonne,</p> <p>Ets DI RUPO</p> <p>Edité le 12 février 2021, version approuvée suite à l'enquête publique</p> <p>Cartographie dressée par le Service public de Wallonie - SPW ASNE - Direction des Cours d'Eau et des Régions Cartographie réalisée sous la responsabilité du Groupe Transversal Inondations (GTI)</p> <p>Par délégation pour l'exécution de copie conforme.</p> <p>http://geoportail.wallonie.be http://inondations@spw.wallonie.be</p> <p>Échelle : 1 / 10.000</p> <p>Planche IGN : 40/8s-c</p>	<h4>Légende</h4> <p>Valeur de l'aléa d'inondation par débordement (zone)</p> <p>Faible (jaune) Moyen (orange) Élevé (rouge)</p> <p>Valeur de l'aléa d'inondation par ruissellement (axe)</p> <p>Faible (jaune) Moyen (orange) Élevé (rouge)</p> <p>Zone d'immersion temporaire ou bassin d'orage</p> <p>Cours d'eau Plan d'eau</p> <p>© 2021 IGN, 2019 © Institut géographique national - IGN - 110 000 - 2020 Système de projection : Lambert belge 1012</p> <p>En collaboration avec: </p>	<h4>Planches IGN et communes</h4> <table border="1"> <tr> <td>40/8s-e</td> <td>40/8s-f</td> <td>40/8s-g</td> <td>40/8s-h</td> <td>41/5s-e</td> </tr> <tr> <td>40/8s-a</td> <td>40/8s-b</td> <td>40/8s-c</td> <td>40/8s-d</td> <td>41/5s-a</td> </tr> <tr> <td>40/8s-e</td> <td>40/8s-f</td> <td>40/8s-g</td> <td>40/8s-h</td> <td>41/5s-e</td> </tr> </table> <p>Eghezée Fernelmont</p>	40/8s-e	40/8s-f	40/8s-g	40/8s-h	41/5s-e	40/8s-a	40/8s-b	40/8s-c	40/8s-d	41/5s-a	40/8s-e	40/8s-f	40/8s-g	40/8s-h	41/5s-e	<h4>Districts et sous-bassins hydrographiques</h4> <p>Sous-bassins hydrographiques Limites communales</p>
40/8s-e	40/8s-f	40/8s-g	40/8s-h	41/5s-e														
40/8s-a	40/8s-b	40/8s-c	40/8s-d	41/5s-a														
40/8s-e	40/8s-f	40/8s-g	40/8s-h	41/5s-e														

Belgisch Staatsblad d.d. 24-03-2021

http://www.emis.vito.be

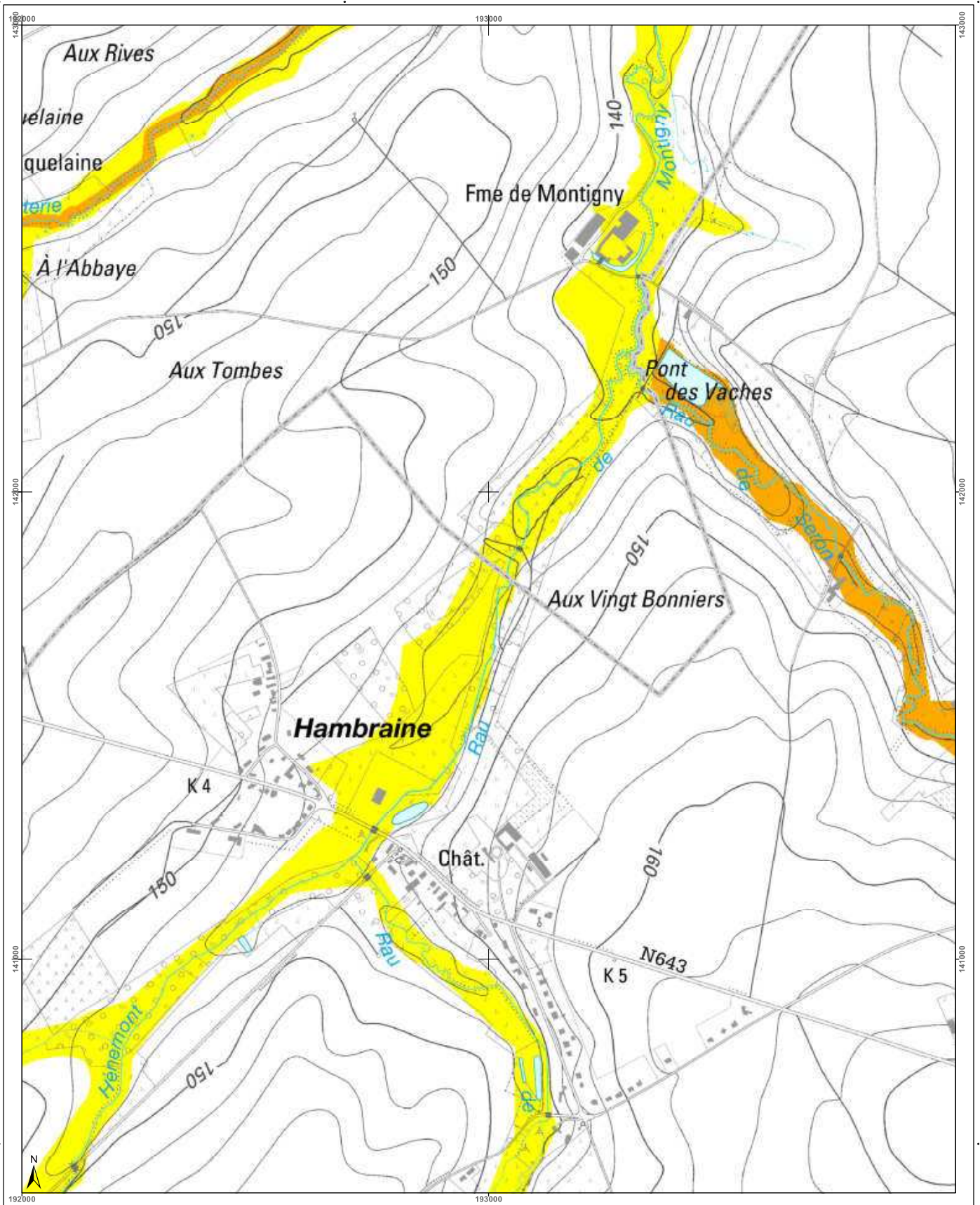

<h3>Cartographie de l'aléa d'inondation</h3> <p>Vu pour être annexé à l'arrêté du Gouvernement wallon adoptant les cartographies des zones soumises à l'aléa d'inondation</p> <p>Par le Gouvernement wallon, Le Ministre-Président de la Région wallonne,</p> <p>Ets DI RUPO</p> <p>Editer de 12 février 2021, version approuvée suite à l'enquête publique</p> <p>Cartographie dressée par le Service public de Wallonie - SPW ASNE - Direction des Cours d'Eau non navigables Cartographie réalisée sous la responsabilité du Groupe Transversal Inondations (GTI)</p> <p>Par délégation pour délivrance de copie conforme,</p> <p>http://geoportail.wallonie.be Contact : g.inondations@spw.wallonie.be</p> <p>Echelle : 1 / 10.000</p> <p>Planche IGN : 40/8s-d</p>	<h3>Légende</h3> <p>Valeur de l'aléa d'inondation par débordement (zone)</p> <p>Faible (jaune) Moyen (orange) Elevé (rouge)</p> <p>Valeur de l'aléa d'inondation par ruissellement (axe)</p> <p>Faible (jaune) Moyen (orange) Elevé (rouge)</p> <p>Zone d'immersion temporaire ou bassin d'orage</p> <p>Cours d'eau Plan d'eau</p> <p>En collaboration avec: </p>	<h3>Planches IGN et communes</h3> <table border="1"> <tr> <td>40/8n-f</td> <td>40/8n-g</td> <td>40/8n-h</td> <td>41/5n-e</td> <td>41/5n-f</td> </tr> <tr> <td colspan="5" style="text-align: center;"> </td> </tr> <tr> <td>40/8s-b</td> <td>40/8s-c</td> <td>40/8s-d</td> <td>41/5s-a</td> <td>41/5s-b</td> </tr> <tr> <td>40/8s-f</td> <td>40/8s-g</td> <td>40/8s-h</td> <td>41/5s-e</td> <td>41/5s-f</td> </tr> </table>	40/8n-f	40/8n-g	40/8n-h	41/5n-e	41/5n-f						40/8s-b	40/8s-c	40/8s-d	41/5s-a	41/5s-b	40/8s-f	40/8s-g	40/8s-h	41/5s-e	41/5s-f	<h3>Districts et sous-bassins hydrographiques</h3> <p>Sous-bassins hydrographiques Limites communales</p>
40/8n-f	40/8n-g	40/8n-h	41/5n-e	41/5n-f																			
40/8s-b	40/8s-c	40/8s-d	41/5s-a	41/5s-b																			
40/8s-f	40/8s-g	40/8s-h	41/5s-e	41/5s-f																			

Belgisch Staatsblad d.d. 24-03-2021

http://www.emis.vito.be

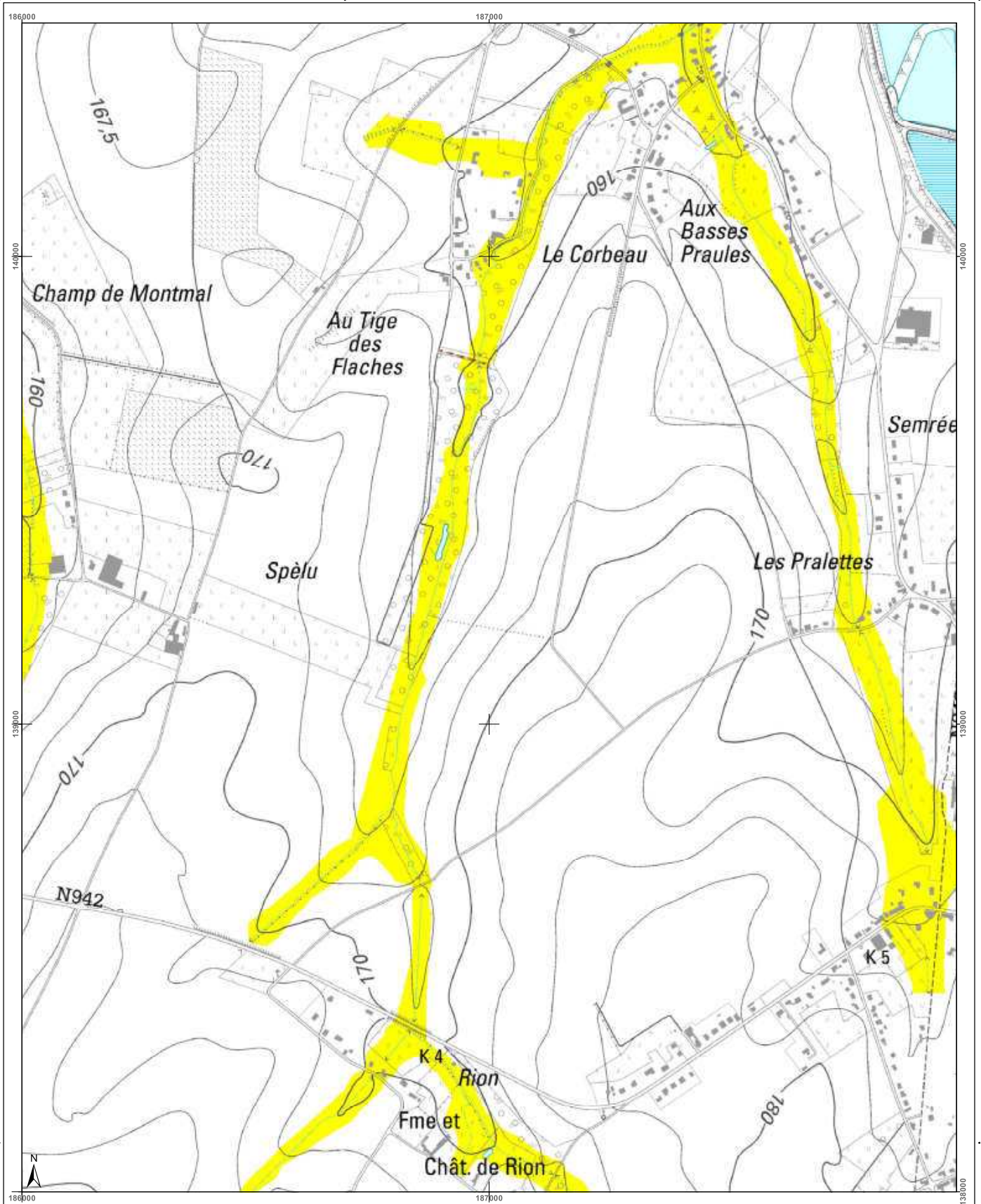

<h3>Cartographie de l'aléa d'inondation</h3> <p>Vu pour être annexé à l'arrêté du Gouvernement wallon adoptant les cartographies des zones soumises à l'aléa d'inondation</p> <p>Pour le Gouvernement wallon, Le Ministre-Président de la Région wallonne,</p> <p>Ets DI RUPO</p> <p>Editer de 12 février 2021, version approuvée suite à l'enquête publique</p> <p>Cartographie dressée par le Service public de Wallonie - SPW ASNE - Direction des Cours d'Eau non navigables Cartographie réalisée sous la responsabilité du Groupe Transversal Inondations (GTI)</p> <p>Par délégation pour délivrance de copie conforme,</p> <p>http://geoportail.wallonie.be Contact : gtondations@spw.wallonie.be</p> <p>Echelle : 1 / 10.000</p>	<h3>Légende</h3> <p>Valeur de l'aléa d'inondation par débordement (zone)</p> <p>Faible (jaune) Moyen (orange) Elevé (rouge)</p> <p>Valeur de l'aléa d'inondation par ruissellement (axe)</p> <p>Faible (jaune) Moyen (orange) Elevé (rouge)</p> <p>Zone d'immersion temporaire ou bassin d'orage (bleu hachuré)</p> <p>Cours d'eau (bleu) Plan d'eau (bleu clair)</p> <p>Font: mapbox - IGN Top100 © Institut géographique national - IGN - 1/10.000 - 2020 Système de projection: Lambert belge 1972</p> <p>En collaboration avec: </p>	<h3>Planches IGN et communes</h3> <table border="1"> <tr> <td>407s-c</td> <td>407s-d</td> <td>408s-a</td> <td>408s-b</td> <td>408s-c</td> </tr> <tr> <td>407s-g</td> <td>407s-h</td> <td>408s-e</td> <td>408s-f</td> <td>408s-g</td> </tr> <tr> <td>474n-c</td> <td>474n-a</td> <td>474n-b</td> <td>474n-c</td> <td></td> </tr> </table> <p>Eghezée (encadré rouge)</p> <p>La Bruyère (encadré vert)</p>	407s-c	407s-d	408s-a	408s-b	408s-c	407s-g	407s-h	408s-e	408s-f	408s-g	474n-c	474n-a	474n-b	474n-c		<h3>Districts et sous-bassins hydrographiques</h3> <p>Sous-bassins hydrographiques (encadré vert)</p> <p>Limites communales (encadré vert)</p>
407s-c	407s-d	408s-a	408s-b	408s-c														
407s-g	407s-h	408s-e	408s-f	408s-g														
474n-c	474n-a	474n-b	474n-c															

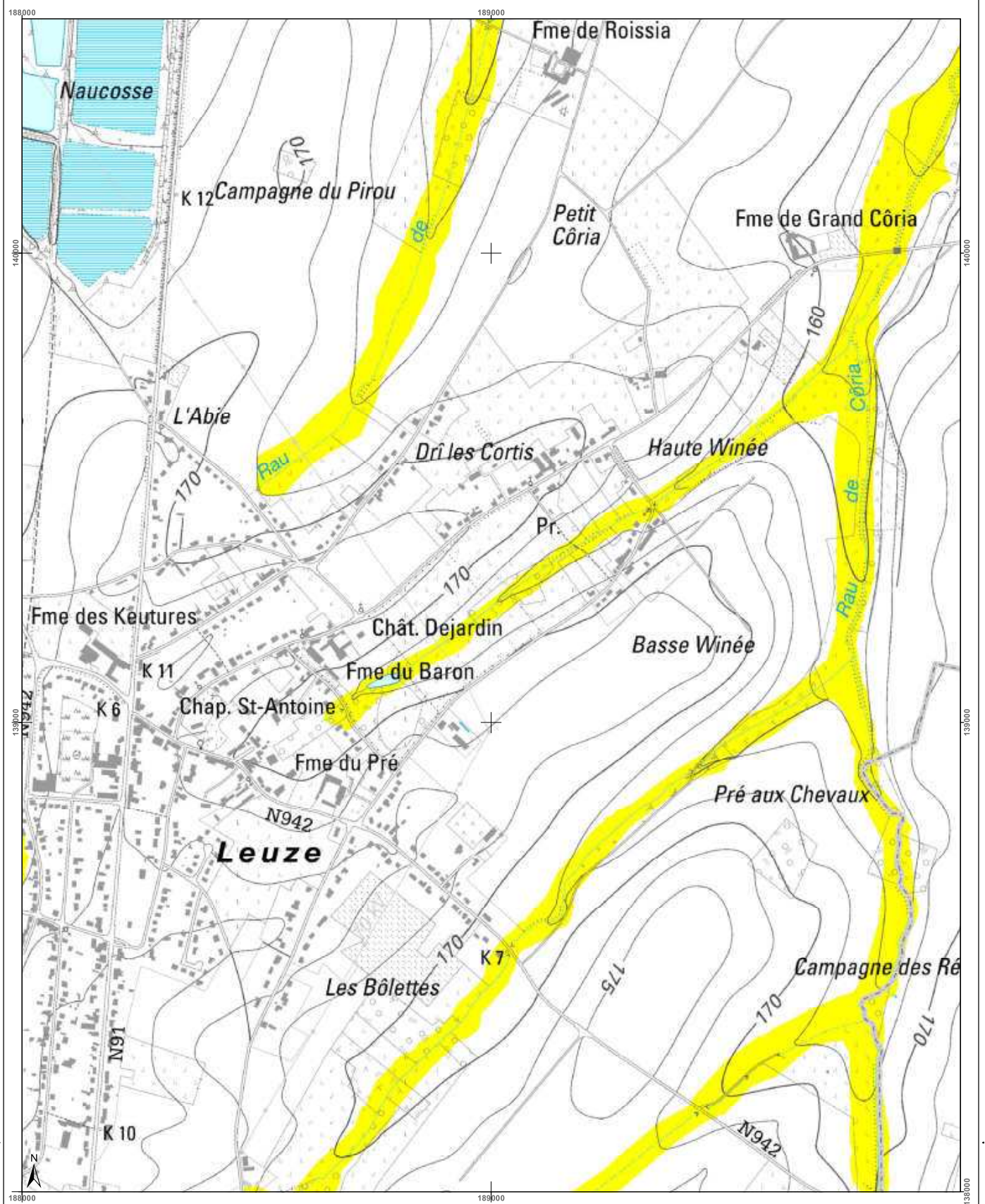

<h3>Cartographie de l'aléa d'inondation</h3> <p>Vu pour être annexé à l'arrêté du Gouvernement wallon adoptant les cartographies des zones soumises à l'aléa d'inondation</p> <p>Pour le Gouvernement wallon, Le Ministre Président de la Région wallonne,</p> <p>Ets DI RUPO</p> <p>Editer de 12 février 2021, version approuvée suite à l'enquête publique</p> <p>Cartographie dressée par le Service public de Wallonie - SPW ASNE - Direction des Cours d'Eau et des Territoires</p> <p>Cartographie réalisée sous la responsabilité du Groupe Territorial Inondations (GTI)</p> <p>Par délégation pour délivrance de copie conforme,</p> <p>http://geoportail.wallonie.be Contact : g.inondations@spw.wallonie.be</p> <p>Echelle : 1 / 10.000</p> <p>Pianche IGN : 40/8s-f</p>	<h3>Légende</h3> <p>Valeur de l'aléa d'inondation par débordement (zone)</p> <p>Faible (jaune) Moyen (orange) Elevé (rouge)</p> <p>Valeur de l'aléa d'inondation par ruissellement (axe)</p> <p>Faible (jaune) Moyen (orange) Elevé (rouge)</p> <p>Zone d'immersion temporaire ou bassin d'orage</p> <p>Cours d'eau Plan d'eau</p> <p>Font en plan : IGN Top100 © Institut géographique national - IGN - 1/10.000 - 2020 Système de projection : Lambert belge 1012</p> <p>En collaboration avec :</p>	<h3>Planches IGN et communes</h3> <table border="1"> <tr> <td>40/7s-d</td> <td>40/8s-a</td> <td>40/8s-b</td> <td>40/8s-c</td> <td>40/8s-e</td> </tr> <tr> <td>40/7s-h</td> <td>40/8s-e</td> <td>40/8s-f</td> <td>40/8s-g</td> <td>40/8s-h</td> </tr> <tr> <td>47/3n-d</td> <td>47/3n-a</td> <td>47/4n-b</td> <td>47/4n-c</td> <td>47/4n-d</td> </tr> </table> <p>Eghezée</p> <p>Fernelmont</p>	40/7s-d	40/8s-a	40/8s-b	40/8s-c	40/8s-e	40/7s-h	40/8s-e	40/8s-f	40/8s-g	40/8s-h	47/3n-d	47/3n-a	47/4n-b	47/4n-c	47/4n-d	<h3>Districts et sous-bassins hydrographiques</h3> <p>Sous-bassins hydrographiques</p> <p>Limites communales</p>
40/7s-d	40/8s-a	40/8s-b	40/8s-c	40/8s-e														
40/7s-h	40/8s-e	40/8s-f	40/8s-g	40/8s-h														
47/3n-d	47/3n-a	47/4n-b	47/4n-c	47/4n-d														

Belgisch Staatsblad d.d. 24-03-2021

http://www.emis.vito.be



Belgisch Staatsblad d.d. 24-03-2021

http://www.emis.vito.be

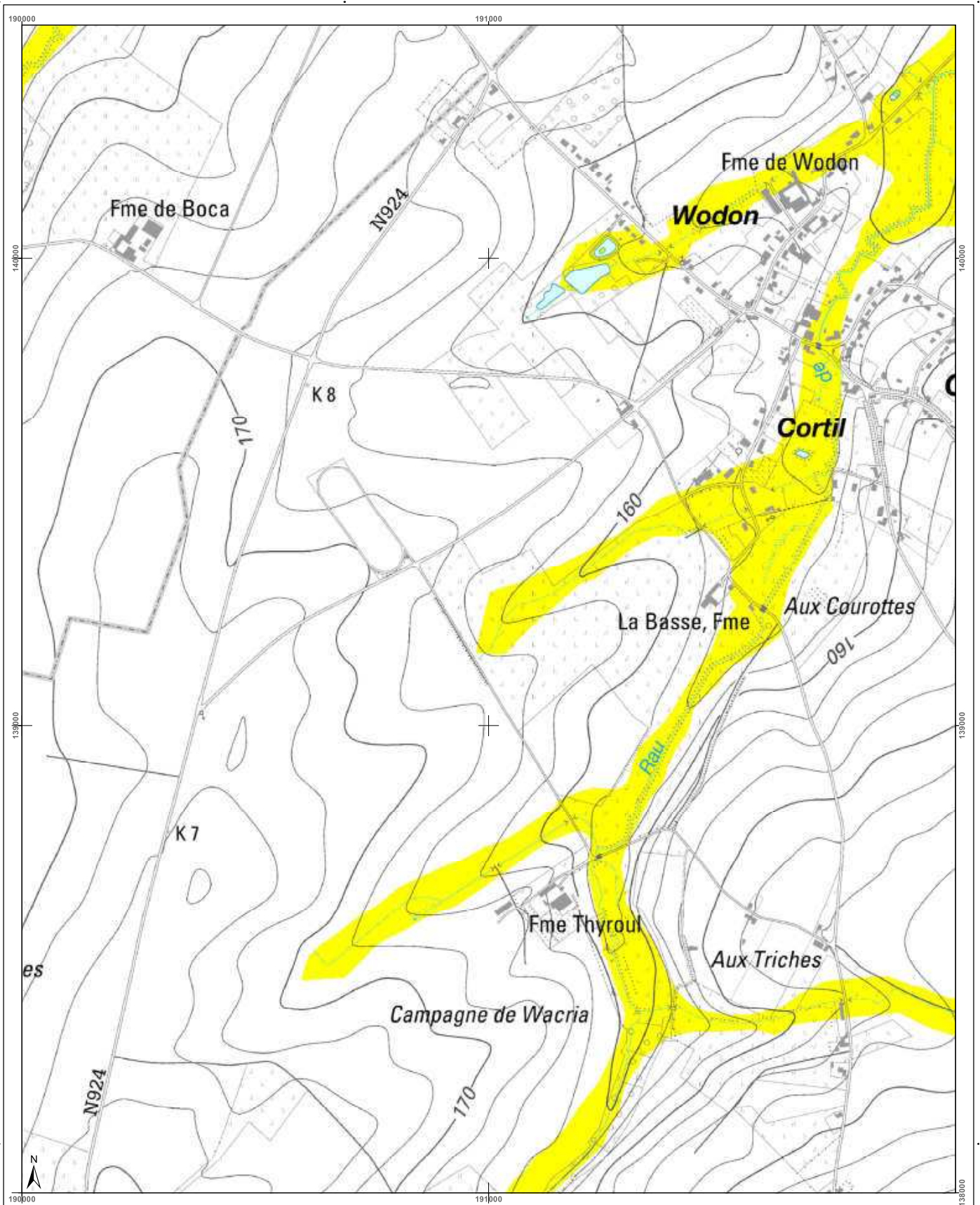

<h3>Cartographie de l'aléa d'inondation</h3> <p>Vu pour être annexé à l'arrêté du Gouvernement wallon adoptant les cartographies des zones soumises à l'aléa d'inondation</p> <p>Pour le Gouvernement wallon, Le Ministre-Président de la Région wallonne,</p> <p>Ets DI RUPO</p> <p>Editer de 12 février 2021, version approuvée suite à l'enquête publique</p> <p>Cartographie dressée par le Service public de Wallonie - SPW ASNE - Direction des Cours d'Eau non navigables Cartographie réalisée sous la responsabilité du Groupe Transversal Inondations (GTI)</p> <p>Par délégation pour délivrance de copie conforme.</p> <p>http://geoportail.wallonie.be Contact : gtondations@spw.wallonie.be</p> <p>Echelle : 1 / 10.000</p> <p>Planche IGN : 40/8s-g</p>	<h4>Légende</h4> <p>Valeur de l'aléa d'inondation par débordement (zone)</p> <p>Faible (jaune) Moyen (orange) Elevé (rouge)</p> <p>Valeur de l'aléa d'inondation par ruissellement (axe)</p> <p>Faible (jaune) Moyen (orange) Elevé (rouge)</p> <p>Zone d'immersion temporaire ou bassin d'orage</p> <p>Cours d'eau Plan d'eau</p> <p>Font en plan : IGN Top100 © Institut géographique national - IGN - 110 000 - 2020 Système de projection : Lambert belge 1972</p> <p>En collaboration avec :</p>	<h4>Planches IGN et communes</h4> <table border="1"> <tr> <td>40/8s-a</td> <td>40/8s-b</td> <td>40/8s-c</td> <td>40/8s-d</td> <td>41/5s-a</td> </tr> <tr> <td>40/8s-e</td> <td>40/8s-f</td> <td>40/8s-g</td> <td>40/8s-h</td> <td>41/5s-e</td> </tr> <tr> <td>47/n-a</td> <td>47/n-b</td> <td>47/n-c</td> <td>47/n-d</td> <td>48/1n-a</td> </tr> </table> <p>Eghezée</p> <p>Fernelmont</p>	40/8s-a	40/8s-b	40/8s-c	40/8s-d	41/5s-a	40/8s-e	40/8s-f	40/8s-g	40/8s-h	41/5s-e	47/n-a	47/n-b	47/n-c	47/n-d	48/1n-a	<h4>Districts et sous-bassins hydrographiques</h4> <p>Sous-bassins hydrographiques</p> <p>Limites communales</p>
40/8s-a	40/8s-b	40/8s-c	40/8s-d	41/5s-a														
40/8s-e	40/8s-f	40/8s-g	40/8s-h	41/5s-e														
47/n-a	47/n-b	47/n-c	47/n-d	48/1n-a														

Belgisch Staatsblad d.d. 24-03-2021

http://www.emis.vito.be

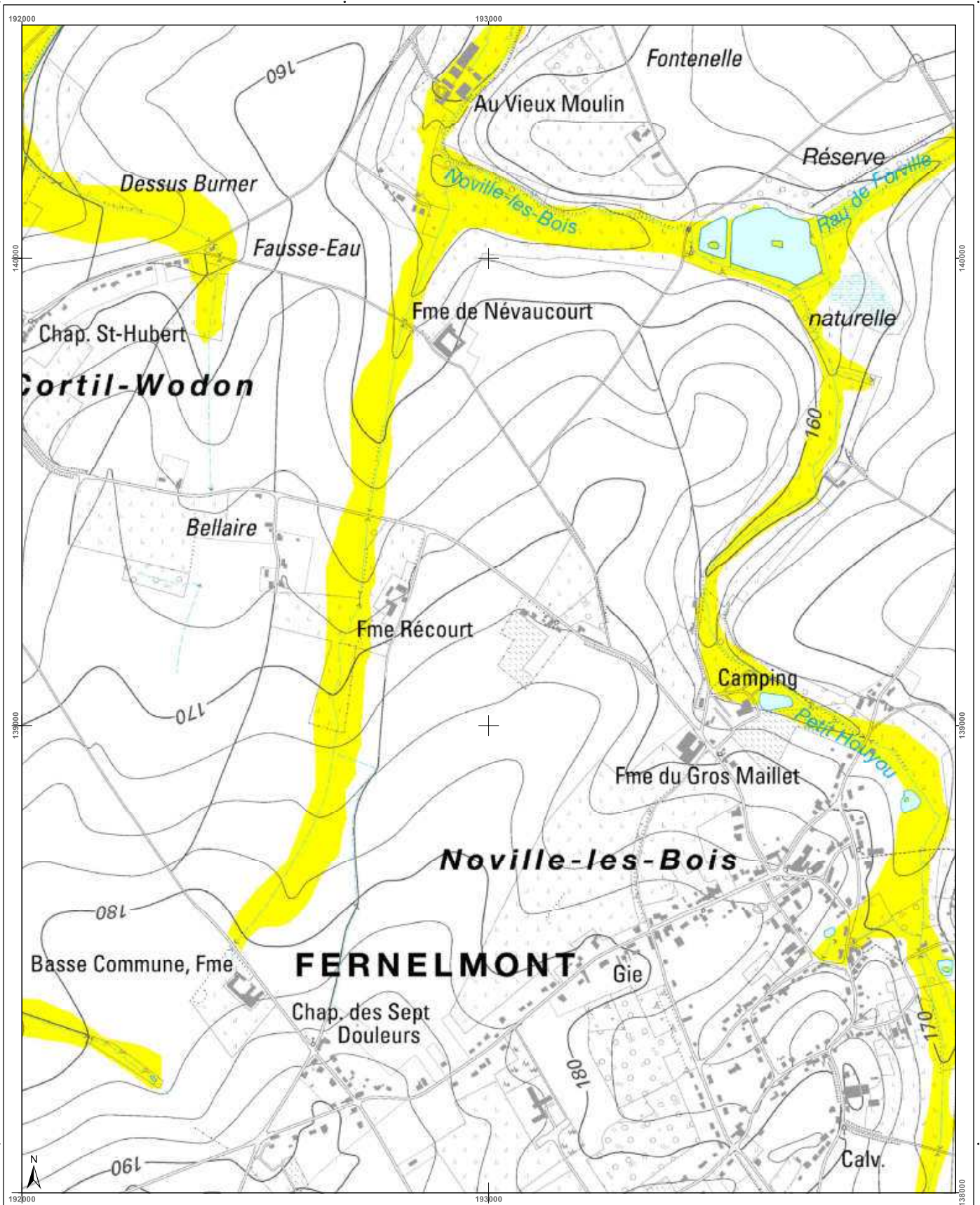

<p>Cartographie de l'aléa d'inondation</p> <p>Vu pour être annexé à l'arrêté du Gouvernement wallon adoptant les cartographies des zones soumises à l'aléa d'inondation</p> <p>Pour le Gouvernement wallon, Le Ministre Président de la Wallonie,</p> <p>Ets DI RUPO</p> <p>Editer de 18 février 2021, version approuvée suite à l'enquête publique</p> <p>Cartographie dressée par le Service public de Wallonie - SPW ASNE - Direction des Cours d'Eau non navigables Cartographie réalisée sous la responsabilité du Groupe Transversal Inondations (GTI)</p> <p>Par délégation pour délivrance de copie conforme,</p> <p>http://geoportail.wallonie.be Contact : g_inondations@spw.wallonie.be</p> <p>Echelle : 1 / 10.000</p> <p>Planche IGN : 40/8s-h</p>	<p>Légende</p> <p>Valeur de l'aléa d'inondation par débordement (zone)</p> <p>Faible (jaune) Moyen (orange) Elevé (rouge)</p> <p>Valeur de l'aléa d'inondation par ruissellement (axe)</p> <p>Faible (jaune) Moyen (orange) Elevé (rouge)</p> <p>Zone d'immersion temporaire ou bassin d'orage</p> <p>Cours d'eau Plan d'eau</p> <p>En collaboration avec: UCL, UCLouvain</p>	<p>Planches IGN et communes</p> <table border="1"> <tr> <td>40/8s-b</td> <td>40/8s-c</td> <td>40/8s-d</td> <td>41/5s-a</td> <td>41/5s-b</td> </tr> <tr> <td>40/8s-f</td> <td>40/8s-g</td> <td>40/8s-h</td> <td>41/5s-e</td> <td>41/5s-f</td> </tr> <tr> <td>47/4n-b</td> <td>47/4n-c</td> <td>47/4n-d</td> <td>48/1n-a</td> <td>48/1n-b</td> </tr> </table> <p>Eghezée Fernelmont</p>	40/8s-b	40/8s-c	40/8s-d	41/5s-a	41/5s-b	40/8s-f	40/8s-g	40/8s-h	41/5s-e	41/5s-f	47/4n-b	47/4n-c	47/4n-d	48/1n-a	48/1n-b	<p>Districts et sous-bassins hydrographiques</p> <p>Sous-bassins hydrographiques Limites communales</p>
40/8s-b	40/8s-c	40/8s-d	41/5s-a	41/5s-b														
40/8s-f	40/8s-g	40/8s-h	41/5s-e	41/5s-f														
47/4n-b	47/4n-c	47/4n-d	48/1n-a	48/1n-b														

Belgisch Staatsblad d.d. 24-03-2021

http://www.emis.vito.be

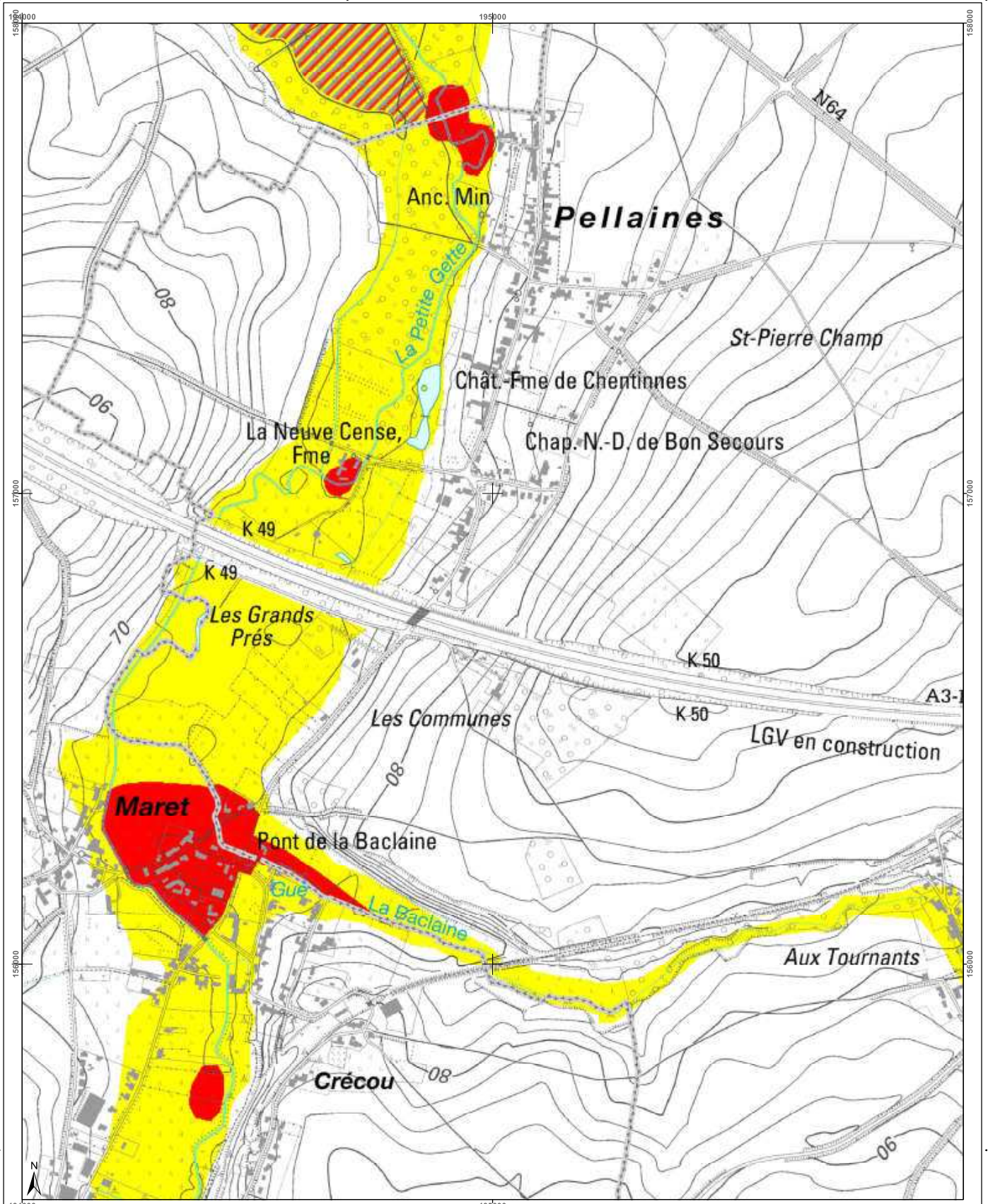

<h3>Cartographie de l'aléa d'inondation</h3> <p>Vu pour être annexé à l'arrêté du Gouvernement wallon adoptant les cartographies des zones soumises à l'aléa d'inondation</p> <p>Pour le Gouvernement wallon, Le Ministre Président de la Région wallonne,</p> <p>Ets DI RUPO</p> <p>Edité le 12 février 2021, version approuvée suite à l'enquête publique</p> <p>Cartographie dressée par le Service public de Wallonie - SPW ASNE - Direction des Cours d'Eau non navigables Cartographie réalisée sous la responsabilité du Groupe Transversal Inondations (GTI)</p> <p>Par délégation pour l'exécution de copie conforme.</p> <p>http://geoportail.wallonie.be Contact : gti@inondations@spw.wallonie.be</p> <p>Echelle : 1 / 10.000</p>			<h4>Légende</h4> <p>Valeur de l'aléa d'inondation par débordement (zone)</p> <p>Faible (jaune) Moyen (orange) Elevé (rouge)</p> <p>Valeur de l'aléa d'inondation par ruissellement (axe)</p> <p>Faible (jaune) Moyen (orange) Elevé (rouge)</p> <p>Zone d'immersion temporaire ou bassin d'orage (hachures)</p> <p>Cours d'eau (bleu) Plan d'eau (bleu clair)</p>	<h4>Planches IGN et communes</h4> <p>Hélécine (32/8-e, 32/8-h, 33/5-e, 33/5-h)</p> <p>Lincent (41/1-n-a, 41/1-n-b, 41/1-n-c)</p> <p>Orp-Jauche (40/4-n-c, 40/4-n-d, 40/4-n-g, 40/4-n-h)</p> <p>Hannut (41/1-n-f, 41/1-n-g)</p>	<h4>Districts et sous-bassins hydrographiques</h4> <p>ESCAUT</p> <p>MEUSE</p> <p>SEINE</p> <p>RHIN</p> <p>Sous-bassins hydrographiques</p> <p>Limites communales</p>
---	--	--	--	--	--

Belgisch Staatsblad d.d. 24-03-2021

http://www.emis.vito.be

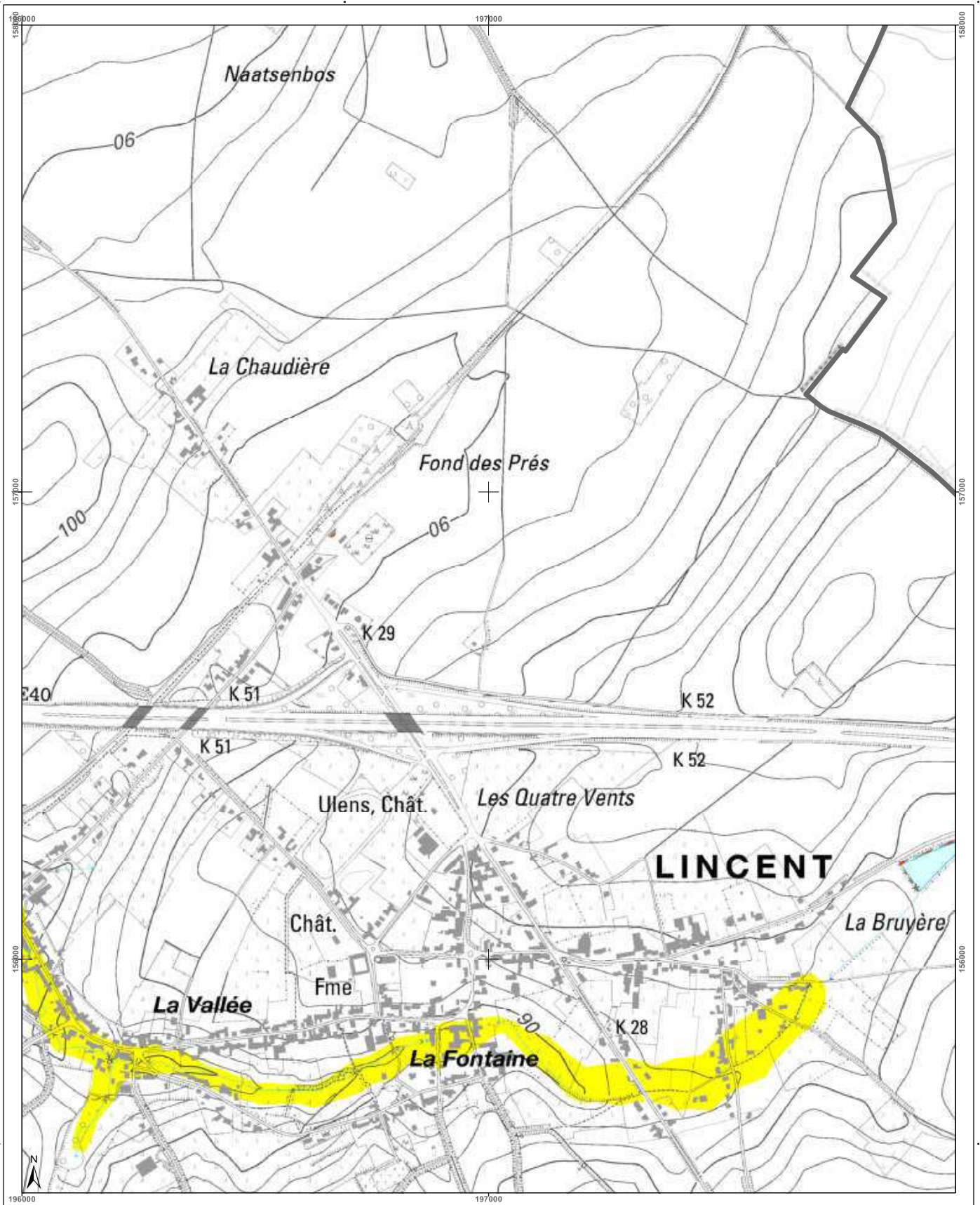

<h3>Cartographie de l'aléa d'inondation</h3> <p>Vu pour être annexé à l'arrêté du Gouvernement wallon adoptant les cartographies des zones soumises à l'aléa d'inondation</p> <p>Pour le Gouvernement wallon, Le Ministre-Président de la Région wallonne,</p> <p>Ets DI RUPO</p> <p>Editer de 12 février 2021, version approuvée suite à l'enquête publique</p> <p>Cartographie dressée par le Service public de Wallonie - SPW ASNE - Direction des Cours d'Eau non navigables Cartographie réalisée sous la responsabilité du Groupe Intercommunal Inondations (GII)</p> <p>Par délégation pour délivrance de copie conforme,</p> <p>http://geoportail.wallonie.be http://inondations@spw.wallonie.be</p> <p>Scale: 1 / 10.000</p> <p>Planche IGN : 41/1n-b</p>	<h3>Légende</h3> <p>Valeur de l'aléa d'inondation par débordement (zone) Faible (Yellow) Moyen (Orange) Elevé (Red)</p> <p>Valeur de l'aléa d'inondation par ruissellement (axe) Faible (Yellow) Moyen (Orange) Elevé (Red)</p> <p>Zone d'immersion temporaire ou bassin d'orage (Blue wavy lines) Cours d'eau (Blue line) Plan d'eau (Blue area)</p>	<h3>Planches IGN et communes</h3> <p>Hélécine (33/55-e, 33/55-f) Lincient (41/1n-a, 41/1n-b, 41/1n-c, 41/1n-d, 41/1n-e, 41/1n-f, 41/1n-g, 41/1n-h) Hannut</p>	<h3>Districts et sous-bassins hydrographiques</h3> <p>ESCAUT MEUSE SEINE RHIN</p> <p>Sous-bassins hydrographiques Limites communales</p>
--	---	---	--

Belgisch Staatsblad d.d. 24-03-2021

http://www.emis.vito.be

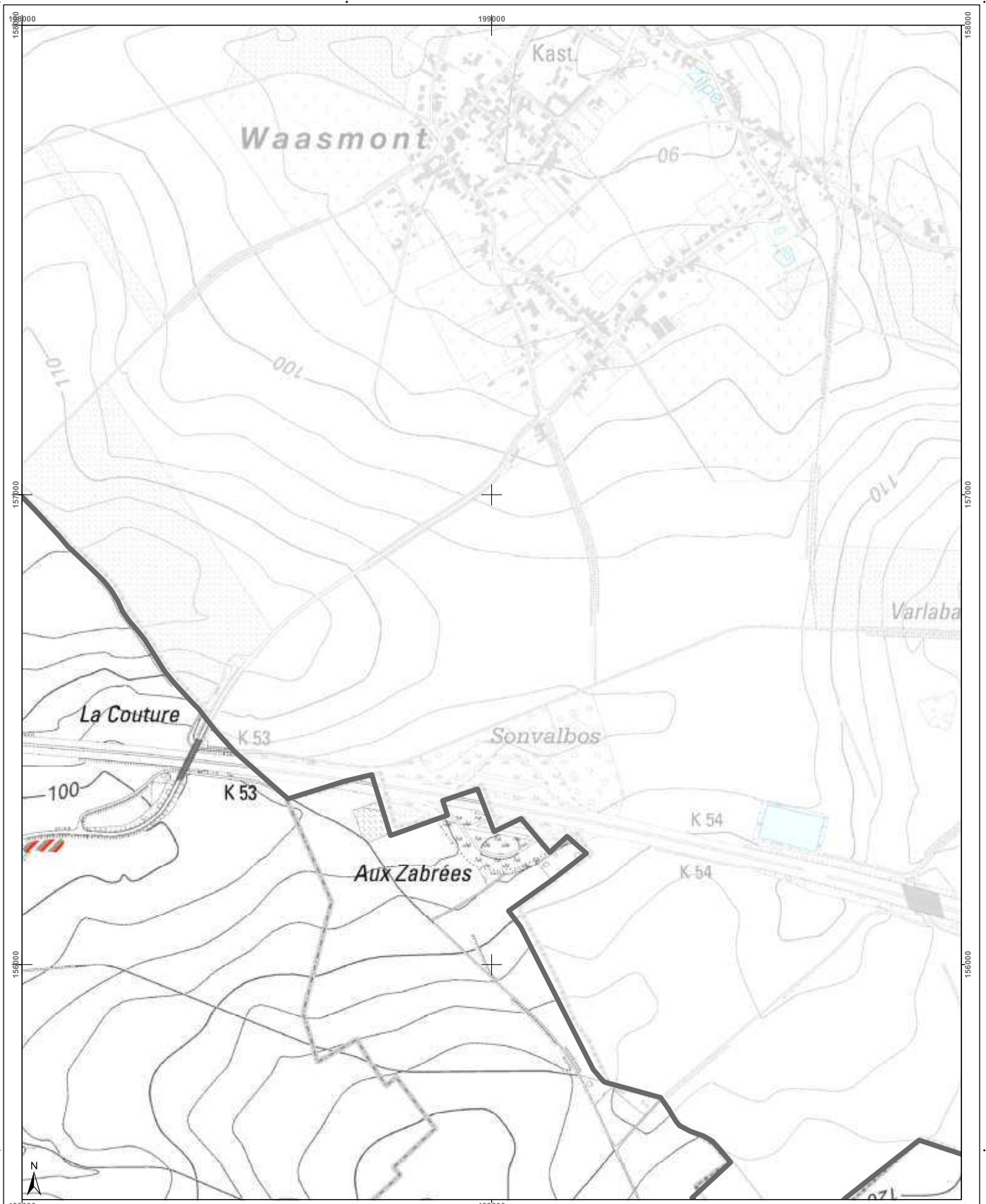

<h3>Cartographie de l'aléa d'inondation</h3> <p>Vu pour être annexé à l'arrêté du Gouvernement wallon adoptant les cartographies des zones soumises à l'aléa d'inondation</p> <p>Pour le Gouvernement wallon, Le Ministre-Président de la Région wallonne,</p> <p>Ets DI RUPO</p> <p>Editer de 18 février 2021, version approuvée suite à l'enquête publique</p> <p>Cartographie dressée par le Service public de Wallonie-SPW ASNE - Direction des Cours d'Eau non navigables Cartographie réalisée sous la responsabilité du Groupe Transversal Inondations (GTI)</p> <p>Par délégation pour délivrance de copie conforme,</p> <p>http://geoportail.wallonie.be Contact : g.inondations@spw.wallonie.be</p> <p>Echelle : 1 / 10.000</p>	<h4>Légende</h4> <p>Valeur de l'aléa d'inondation par débordement (zone)</p> <p>Faible (jaune) Moyen (orange) Elevé (rouge)</p> <p>Valeur de l'aléa d'inondation par ruissellement (axe)</p> <p>Faible (jaune) Moyen (orange) Elevé (rouge)</p> <p> Zone d'immersion temporaire ou bassin d'orage</p> <p> Cours d'eau Plan d'eau</p> <p>En collaboration avec: </p>	<h4>Planches IGN et communes</h4>	<h4>Districts et sous-bassins hydrographiques</h4>
---	---	-----------------------------------	--

Belgisch Staatsblad d.d. 24-03-2021

http://www.emis.vito.be

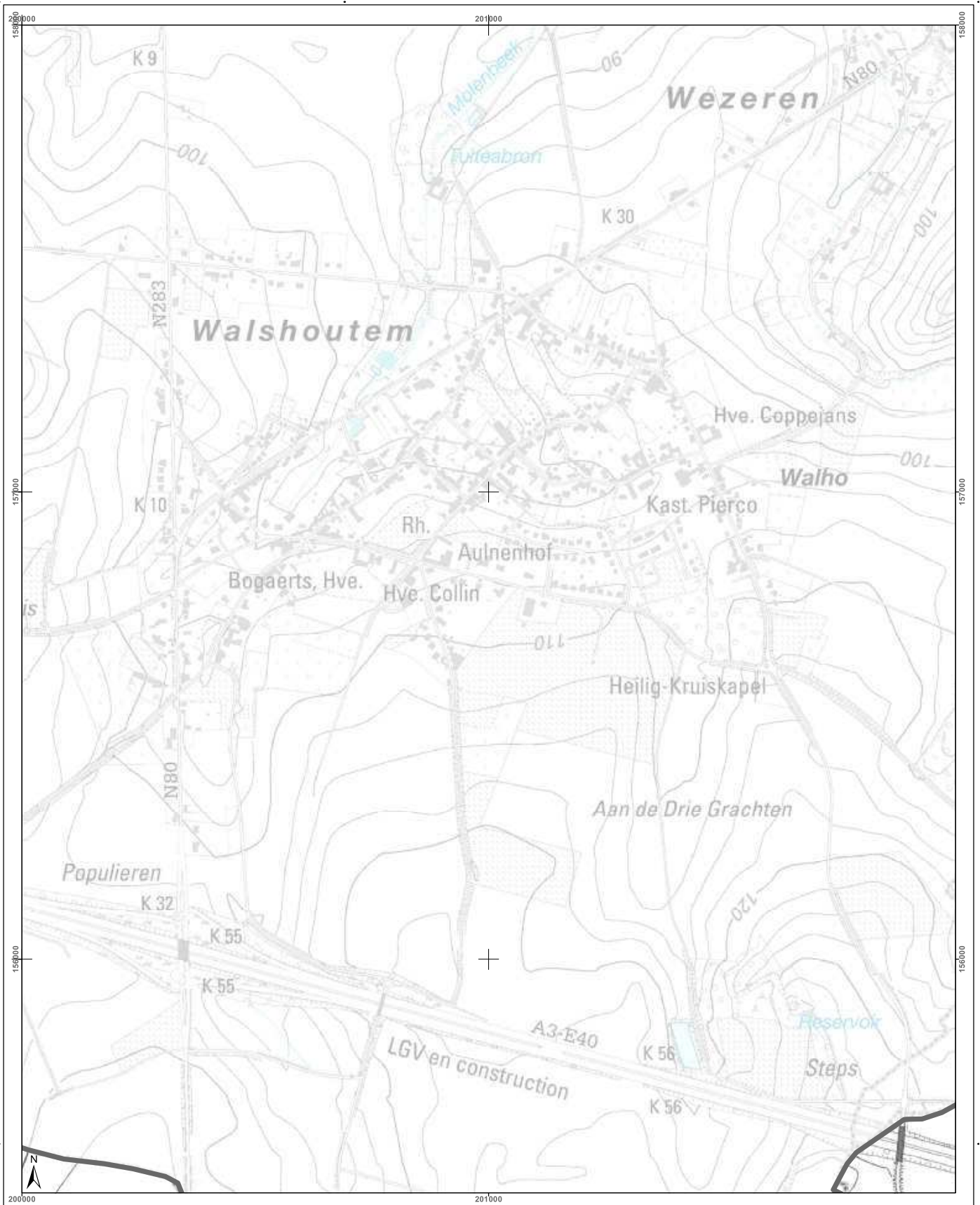

<h3>Cartographie de l'aléa d'inondation</h3> <p>Vu pour être annexé à l'arrêté du Gouvernement wallon adoptant les cartographies des zones soumises à l'aléa d'inondation</p> <p>Pour le Gouvernement wallon, Le Ministre Président de la Région wallonne,</p> <p>Ets DI RUPO</p> <p>Edité le 12 février 2021, version approuvée suite à l'enquête publique</p> <p>Cartographie dressée par le Service public de Wallonie - SPW ASNE - Direction des Cours d'Eau et des Tempêtes Cartographie réalisée sous la responsabilité du Groupe Transversal Inondations (GTI)</p> <p>Par délégation pour délivrance de copie conforme,</p> <p>http://geoportail.wallonie.be Contact : g.inondations@spw.wallonie.be</p> <p>Echelle : 1 / 10.000</p>	<h3>Légende</h3> <p>Valeur de l'aléa d'inondation par débordement (zone) Faible (jaune) — Moyen (orange) — Elevé (rouge)</p> <p>Valeur de l'aléa d'inondation par ruissellement (axe) Faible (jaune) — Moyen (orange) — Elevé (rouge)</p> <p>Zone d'immersion temporaire ou bassin d'orage</p> <p>Cours d'eau — Plan d'eau</p> <p>En collaboration avec: UCL, UCLouvain</p>	<h3>Planches IGN et communes</h3>	<h3>Districts et sous-bassins hydrographiques</h3> <p>Sous-bassins hydrographiques Limites communales</p>
---	---	-----------------------------------	---

Belgisch Staatsblad d.d. 24-03-2021

http://www.emis.vito.be

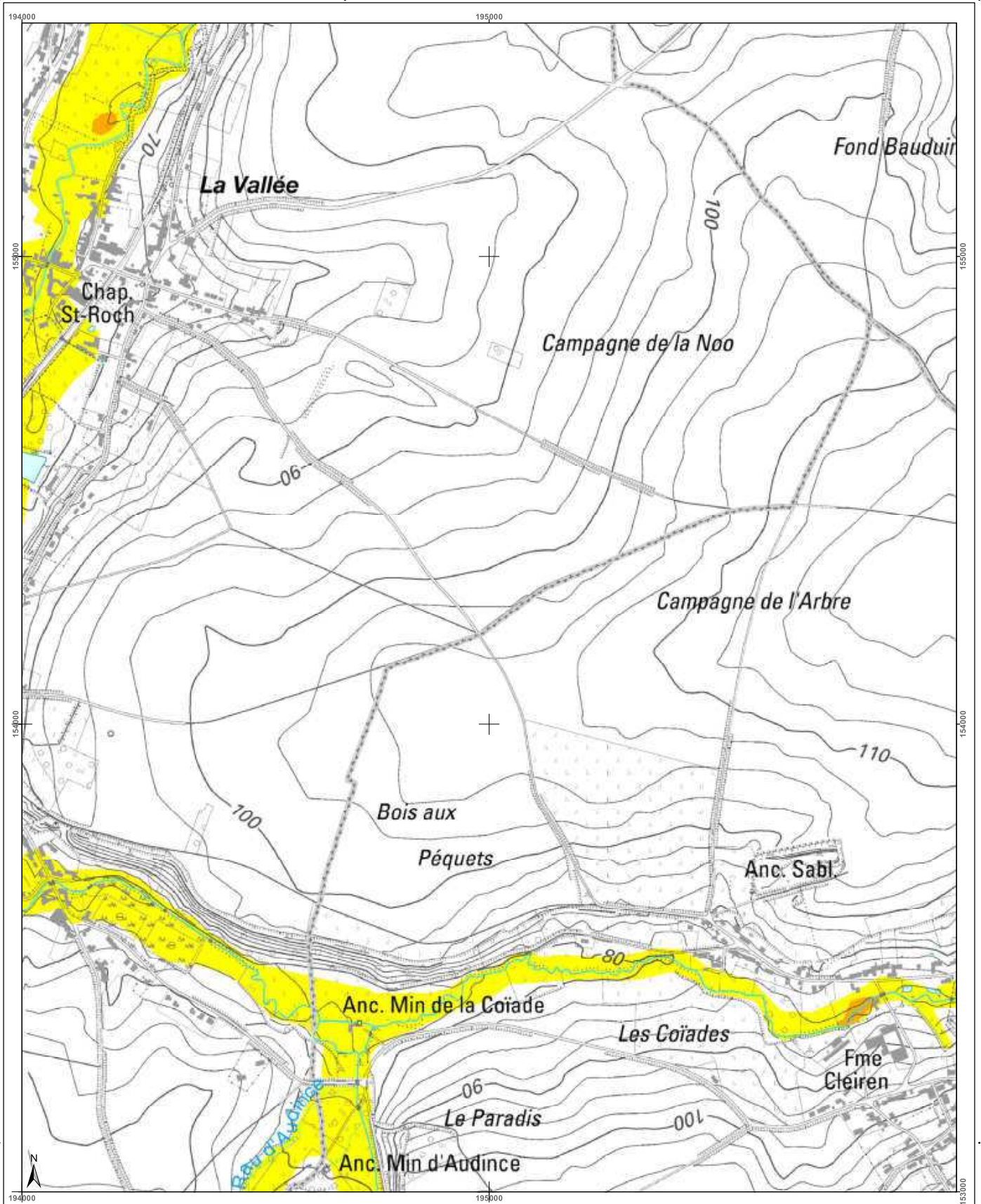

<h3>Cartographie de l'aléa d'inondation</h3> <p>Vu pour être annexé à l'arrêté du Gouvernement wallon adoptant les cartographies des zones soumises à l'aléa d'inondation</p> <p>Pour le Gouvernement wallon, Le Ministre-Président de la Région wallonne,</p> <p>Ets DI RUPD</p> <p>Edité le 12 février 2021, version approuvée suite à l'enquête publique</p> <p>Cartographie dressée par le Service public de Wallonie - SPW ASNE - Direction des Cours d'Eau non navigables Cartographie réalisée sous la responsabilité du Groupe Transversal Inondations (GTI)</p> <p>Par délégation pour délivrance de copie conforme.</p> <p>© Institut géographique national - IGN - 1/10.000 - 2020 Système de projection : Lambert belge 1972</p> <p>En collaboration avec:</p>		
<p>Légende</p> <p>Valeur de l'aléa d'inondation par débordement (zone)</p> <p>Faible (jaune) Moyen (orange) Elevé (rouge)</p> <p>Valeur de l'aléa d'inondation par ruissellement (axe)</p> <p>Faible (jaune) Moyen (orange) Elevé (rouge)</p> <p>Zone d'immersion temporaire ou bassin d'orage</p> <p>Cours d'eau Plan d'eau</p>	<p>Planches IGN et communes</p> <p>Lincent</p> <p>Orp-Jauche</p> <p>Hannut</p>	<p>Districts et sous-bassins hydrographiques</p> <p>ESCAUT</p> <p>MEUSE</p> <p>SEINE</p> <p>RHIN</p> <p>Sous-bassins hydrographiques</p> <p>Limites communales</p>
<p>Echelle : 1 / 10.000</p> <p>Planche IGN : 41/1n-a</p>		

Belgisch Staatsblad d.d. 24-03-2021

http://www.emis.vito.be

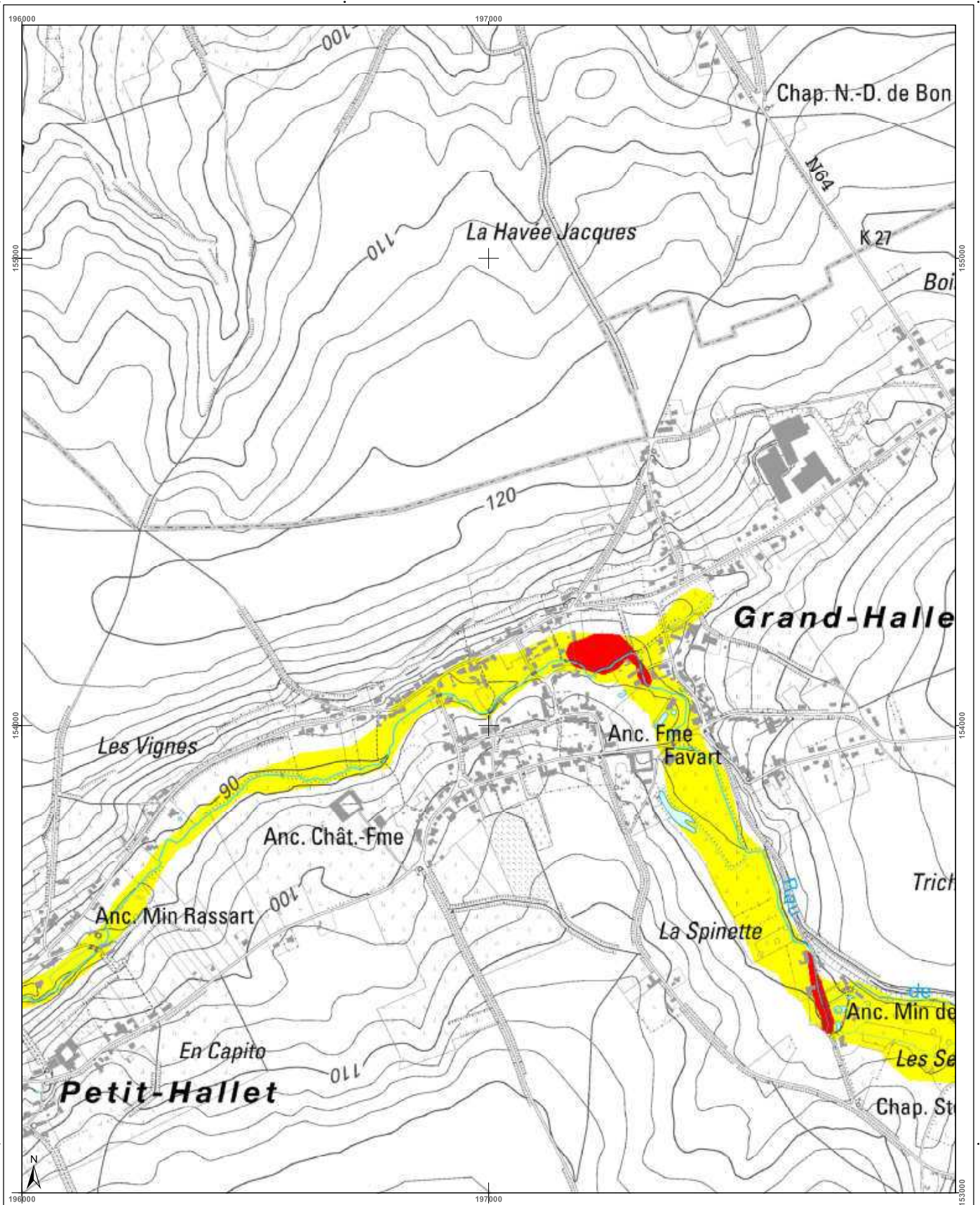

<h3>Cartographie de l'aléa d'inondation</h3> <p>Vu pour être annexé à l'arrêté du Gouvernement wallon adoptant les cartographies des zones soumises à l'aléa d'inondation</p> <p>Pour le Gouvernement wallon, Le Ministre-Président de la Région wallonne,</p> <p>Ets DI RUPO</p> <p>Editer de 18 février 2021, version approuvée suite à l'enquête publique</p> <p>Cartographie dressée par le Service public de Wallonie SPW ASNE - Direction des Cours d'Eau non navigables Cartographie réalisée sous la responsabilité du Groupe Transversal Inondations (GTI)</p> <p>Par délégation pour délivrance de copie conforme,</p> <p>http://geoportail.wallonie.be Contact : gti_inondations@spw.wallonie.be</p> <p>Echelle : 1 / 10.000</p> <p>Planche IGN : 41/1n-1</p>	<h3>Légende</h3> <p>Valeur de l'aléa d'inondation par débordement (zone)</p> <p>Faible (jaune) Moyen (orange) Elevé (rouge)</p> <p>Valeur de l'aléa d'inondation par ruissellement (axe)</p> <p>Faible (jaune) Moyen (orange) Elevé (rouge)</p> <p>Zone d'immersion temporaire ou bassin d'orage</p> <p>Cours d'eau Plan d'eau</p> <p>Font: espagn - IGN Top100 © Institut géographique national - IGN - 1/10.000 - 2020 Système de projection: Lambert belge 1012</p> <p>En collaboration avec: UCL</p>	<h3>Planches IGN et communes</h3> <table border="1"> <tr> <td>404n-d</td> <td>411n-a</td> <td>411n-b</td> <td>411n-c</td> <td>411n-d</td> </tr> <tr> <td>404n-h</td> <td>411n-e</td> <td>411n-f</td> <td>411n-g</td> <td>411n-h</td> </tr> <tr> <td>404s-d</td> <td>411s-a</td> <td>411s-b</td> <td>411s-c</td> <td>411s-d</td> </tr> </table> <p>Lincent Hannut</p>	404n-d	411n-a	411n-b	411n-c	411n-d	404n-h	411n-e	411n-f	411n-g	411n-h	404s-d	411s-a	411s-b	411s-c	411s-d	<h3>Districts et sous-bassins hydrographiques</h3> <p>Sous-bassins hydrographiques Limites communales</p>
404n-d	411n-a	411n-b	411n-c	411n-d														
404n-h	411n-e	411n-f	411n-g	411n-h														
404s-d	411s-a	411s-b	411s-c	411s-d														

Belgisch Staatsblad d.d. 24-03-2021

http://www.emis.vito.be

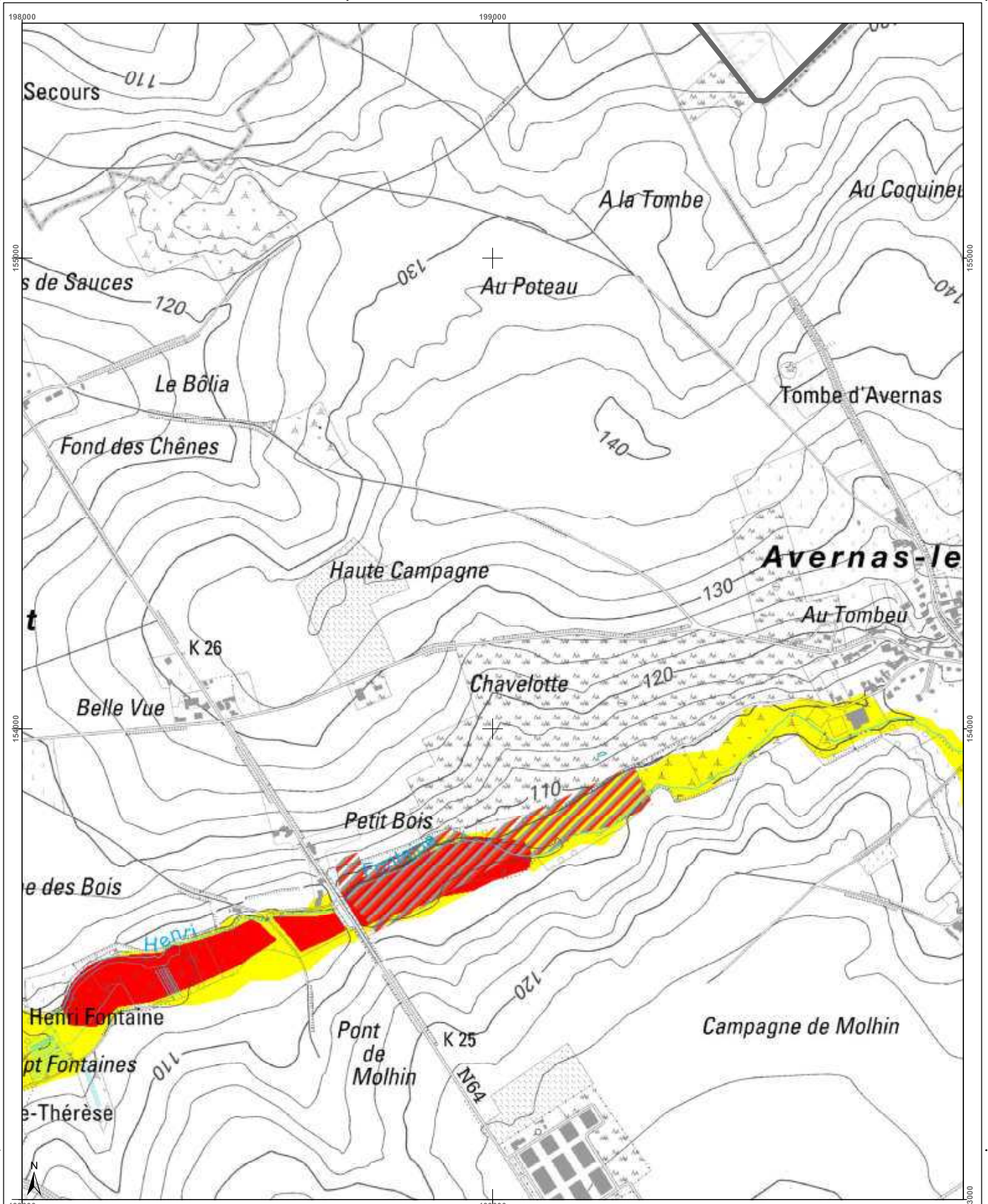

<h3>Cartographie de l'aléa d'inondation</h3> <p>Vu pour être annexé à l'arrêté du Gouvernement wallon adoptant les cartographies des zones soumises à l'aléa d'inondation</p> <p>Pour le Gouvernement wallon, Le Ministre-Président de la Région wallonne,</p> <p>Etsi DI RUPO</p> <p>Editer de 18 février 2021, version approuvée suite à l'enquête publique</p> <p>Cartographie dressée par le Service public de Wallonie - SPW ASNE - Direction des Cours d'Eau non navigables Cartographie réalisée sous la responsabilité du Groupe Transversal Inondations (GTI)</p> <p>Par délégation pour délivrance de copie conforme, Pour le Service public de Wallonie - SPW ASNE - Direction des Cours d'Eau non navigables</p> <p>Point de repère : IGN 101101 © Institut géographique national - IGN - 1110 200 - 2020 Système de projection : Lambert belge 1012</p> <p>En collaboration avec :</p> <p>UCL</p> <p>http://geoportail.wallonie.be Contact : gpinondations@spw.wallonie.be</p> <p>Echelle : 1 / 10.000</p> <p>Planche IGN : 41/1n-g</p>			<h4>Légende</h4> <p> Faible Moyen Elevé </p> <p> Faible Moyen Elevé </p> <p> Zone d'immersion temporaire ou bassin d'orage Cours d'eau Plan d'eau </p>	<h4>Planches IGN et communes</h4>	<h4>Districts et sous-bassins hydrographiques</h4>
--	--	--	--	-----------------------------------	--

Belgisch Staatsblad d.d. 24-03-2021

http://www.emis.vito.be

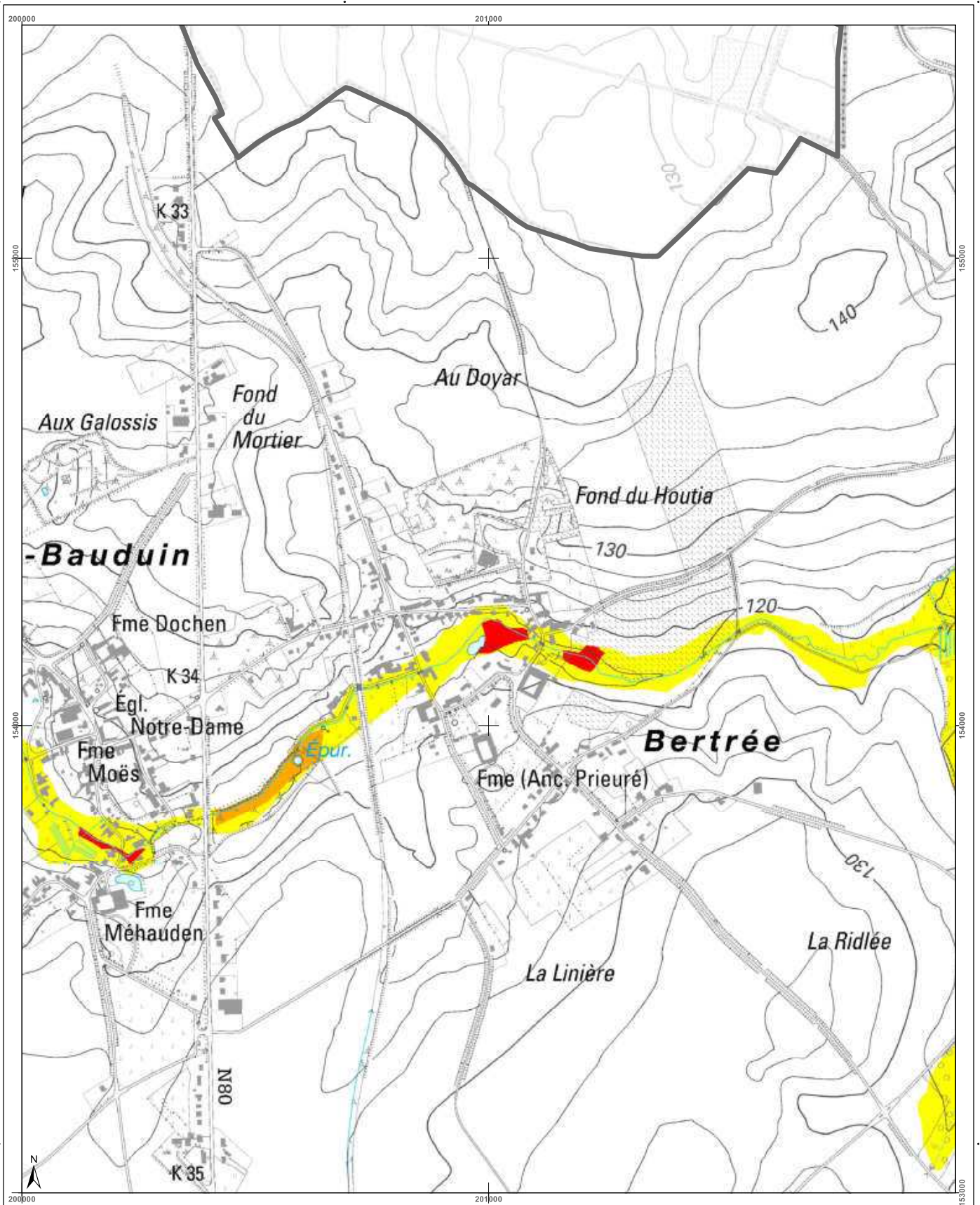

<h3>Cartographie de l'aléa d'inondation</h3> <p>Vu pour être annexé à l'arrêté du Gouvernement wallon adoptant les cartographies des zones soumises à l'aléa d'inondation</p> <p>Pour le Gouvernement wallon, Le Ministre-Président de la Région wallonne,</p> <p>Ets DI RUPO</p> <p>Editeur de 10 février 2021, version approuvée suite à l'enquête publique</p> <p>Cartographie dressée par le Service public de Wallonie - SPW ASNE - Direction des Cours d'Eau et des Tempêtes Cartographie réalisée sous la responsabilité du Groupe Transversal Inondations (GTI)</p> <p>Par délégation pour délivrance de copie conforme,</p> <p>http://geoportail.wallonie.be Contact : gpinondations@spw.wallonie.be</p> <p>Echelle : 1 / 10.000</p> <p>Planche IGN : 41/1n-h</p>	<h4>Légende</h4> <p>Valeur de l'aléa d'inondation par débordement (zone)</p> <p>Faible (jaune) Moyen (orange) Élevé (rouge)</p> <p>Valeur de l'aléa d'inondation par ruissellement (axe)</p> <p>Faible (jaune) Moyen (orange) Élevé (rouge)</p> <p>Zone d'immersion temporaire ou bassin d'orage</p> <p>Cours d'eau Plan d'eau</p> <p>Font en plan : IGN Top100 © Institut géographique national - IGN - 1/10.000 - 2020 Système de projection : Lambert belge 1012</p> <p>En collaboration avec :</p>	<h4>Planches IGN et communes</h4> <p>Lincent</p> <p>Hannut</p>	<h4>Districts et sous-bassins hydrographiques</h4> <p>ESCAUT</p> <p>MEUSE</p> <p>SEINE</p> <p>RHIN</p> <p>Sous-bassins hydrographiques</p> <p>Limites communales</p>
--	---	--	--

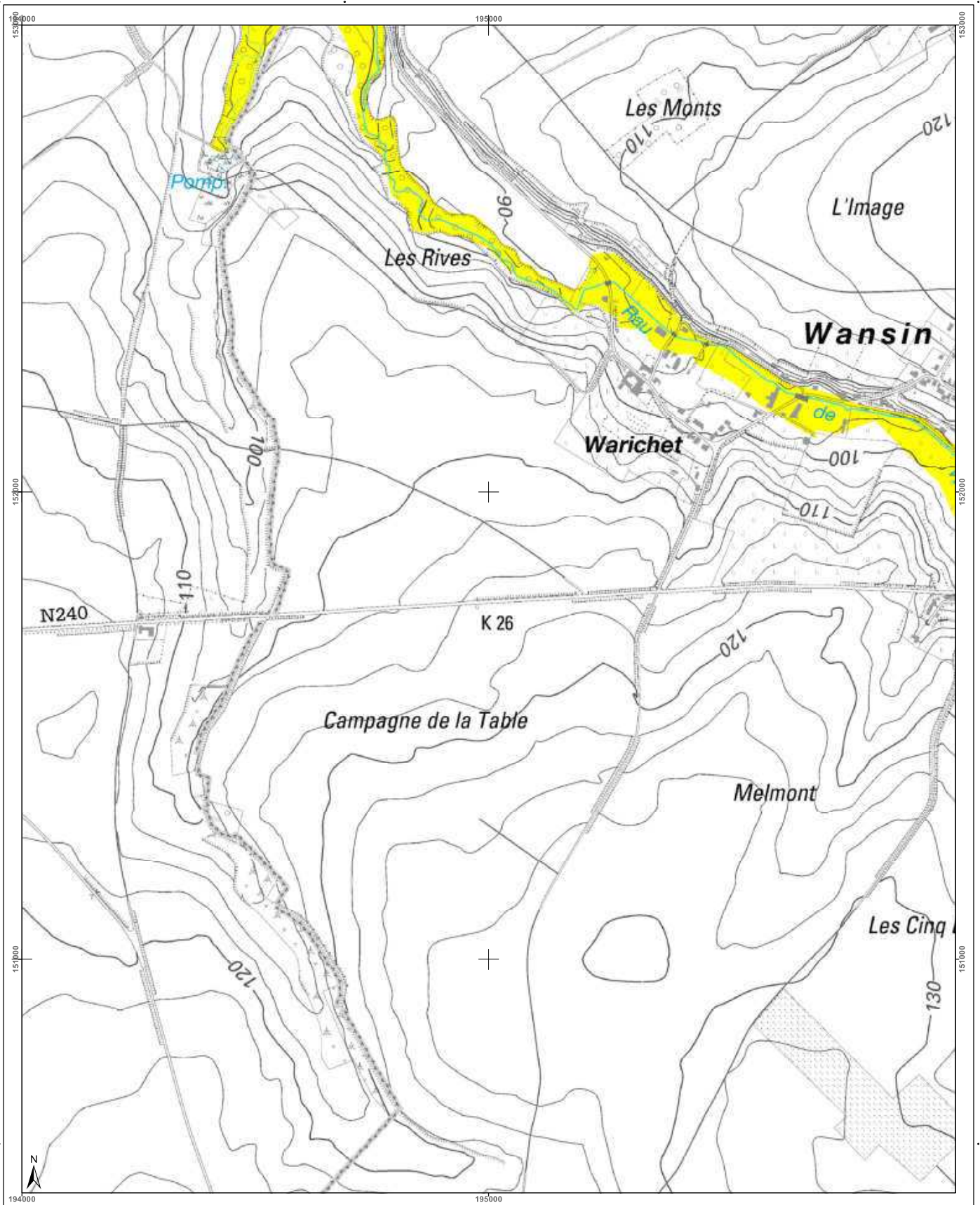

<h3>Cartographie de l'aléa d'inondation</h3> <p>Vu pour être annexé à l'arrêté du Gouvernement wallon adoptant les cartographies des zones soumises à l'aléa d'inondation</p> <p>Pour le Gouvernement wallon, Le Ministre-Président de la Région wallonne,</p> <p>Ets DI RUPO</p> <p>Editer de 12 février 2021, version approuvée suite à l'enquête publique</p> <p>Cartographie dressée par le Service public de Wallonie - SPW ASNE - Direction des Cours d'Eau non navigables Cartographie réalisée sous la responsabilité du Groupe Transversal Inondations (GTI)</p> <p>Par délégation pour délivrance de copie conforme,</p> <p>Point de repère : IGN Top100 © Institut géographique national - IGN - 110 000 - 2020 Système de projection : Lambert belge 1012</p> <p>En collaboration avec:</p> <p>http://geoportail.wallonie.be Contact : gpinondations@spw.wallonie.be</p> <p>Echelle : 1 / 10.000</p> <p>Planche IGN : 41/1s-a</p>	<h3>Légende</h3> <p>Valeur de l'aléa d'inondation par débordement (zone)</p> <p>Faible (jaune) Moyen (orange) Elevé (rouge)</p> <p>Valeur de l'aléa d'inondation par ruissellement (axe)</p> <p>Faible (jaune) Moyen (orange) Elevé (rouge)</p> <p>Zone d'immersion temporaire ou bassin d'orage</p> <p>Cours d'eau</p> <p>Plan d'eau</p>	<h3>Planches IGN et communes</h3> <table border="1"> <tr> <td>40/4n-g</td> <td>40/4n-h</td> <td>41/1s-a</td> <td>41/1s-b</td> <td>41/1s-c</td> <td>41/1s-d</td> </tr> <tr> <td colspan="2">Orp-Jauche</td> <td>41/1s-a</td> <td colspan="2">Hannut</td> <td></td> </tr> <tr> <td>40/4s-c</td> <td>40/4s-d</td> <td></td> <td></td> <td></td> <td></td> </tr> <tr> <td>40/4s-g</td> <td>40/4s-h</td> <td>41/1s-e</td> <td>41/1s-f</td> <td>41/1s-g</td> <td></td> </tr> </table>	40/4n-g	40/4n-h	41/1s-a	41/1s-b	41/1s-c	41/1s-d	Orp-Jauche		41/1s-a	Hannut			40/4s-c	40/4s-d					40/4s-g	40/4s-h	41/1s-e	41/1s-f	41/1s-g		<h3>Districts et sous-bassins hydrographiques</h3> <p>Sous-bassins hydrographiques</p> <p>Limites communales</p>
40/4n-g	40/4n-h	41/1s-a	41/1s-b	41/1s-c	41/1s-d																						
Orp-Jauche		41/1s-a	Hannut																								
40/4s-c	40/4s-d																										
40/4s-g	40/4s-h	41/1s-e	41/1s-f	41/1s-g																							

Belgisch Staatsblad d.d. 24-03-2021

http://www.emis.vito.be

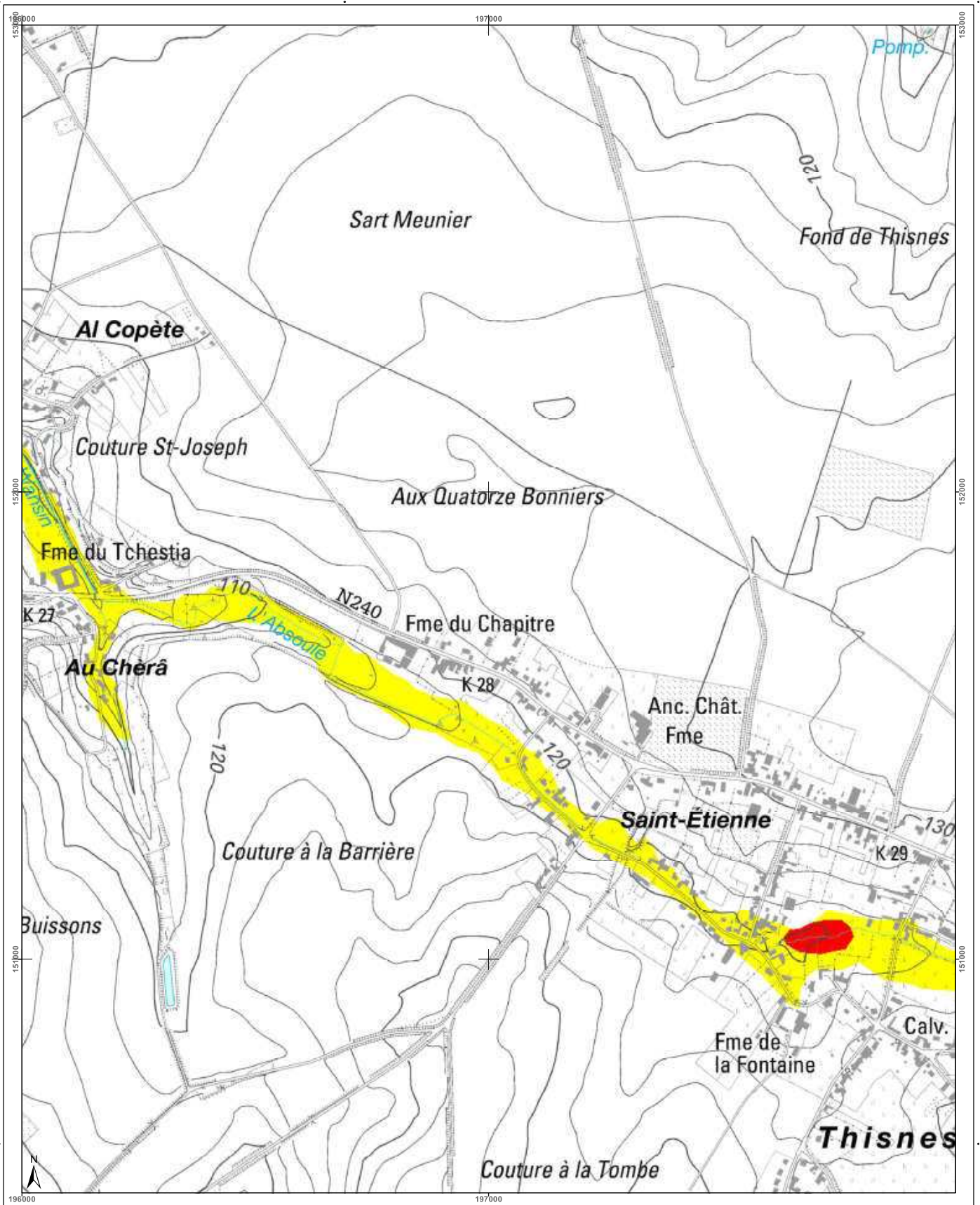

<h3>Cartographie de l'aléa d'inondation</h3> <p>Vu pour être annexé à l'arrêté du Gouvernement wallon adoptant les cartographies des zones soumises à l'aléa d'inondation</p> <p>Pour le Gouvernement wallon, Le Ministre-Président de la Région wallonne,</p> <p>Ets DI RUPO</p> <p>Editer de 18 février 2021, version approuvée suite à l'enquête publique</p> <p>Cartographie dressée par le Service public de Wallonie - SPW ASNE - Direction des Cours d'Eau (non navigables) Cartographie réalisée sous la responsabilité du Groupe Transversal Inondations (GTI)</p> <p>Par délégation pour délivrance de copie conforme.</p> <p>http://geoportail.wallonie.be Contact : g.inondations@spw.wallonie.be</p> <p>Echelle : 1 / 10.000</p> <p>Planche IGN : 41/1s-b</p>	<h4>Légende</h4> <p>Valeur de l'aléa d'inondation par débordement (zone)</p> <p>Faible (jaune) Moyen (orange) Elevé (rouge)</p> <p>Valeur de l'aléa d'inondation par ruissellement (axe)</p> <p>Faible (jaune) Moyen (orange) Elevé (rouge)</p> <p>Zone d'immersion temporaire ou bassin d'orage</p> <p>Cours d'eau Plan d'eau</p> <p>Font: espip - IGN Top100 © Institut géographique national - IGN - 1/10.000 - 2020 Système de projection: Lambert belge 1012</p> <p>En collaboration avec: </p>	<h4>Planches IGN et communes</h4> <table border="1"> <tr> <td>404n-h</td> <td>41/1s-e</td> <td>41/1n-f</td> <td>41/1n-g</td> <td>41/1n-h</td> </tr> <tr> <td>404s-d</td> <td>41/1s-a</td> <td>41/1s-b</td> <td>Hannut</td> <td>41/1s-d</td> </tr> <tr> <td>404s-h</td> <td>41/1s-e</td> <td>41/1s-f</td> <td>41/1s-g</td> <td>41/1s-h</td> </tr> </table>	404n-h	41/1s-e	41/1n-f	41/1n-g	41/1n-h	404s-d	41/1s-a	41/1s-b	Hannut	41/1s-d	404s-h	41/1s-e	41/1s-f	41/1s-g	41/1s-h	<h4>Districts et sous-bassins hydrographiques</h4> <p>Limites communales</p>
404n-h	41/1s-e	41/1n-f	41/1n-g	41/1n-h														
404s-d	41/1s-a	41/1s-b	Hannut	41/1s-d														
404s-h	41/1s-e	41/1s-f	41/1s-g	41/1s-h														

Belgisch Staatsblad d.d. 24-03-2021

http://www.emis.vito.be

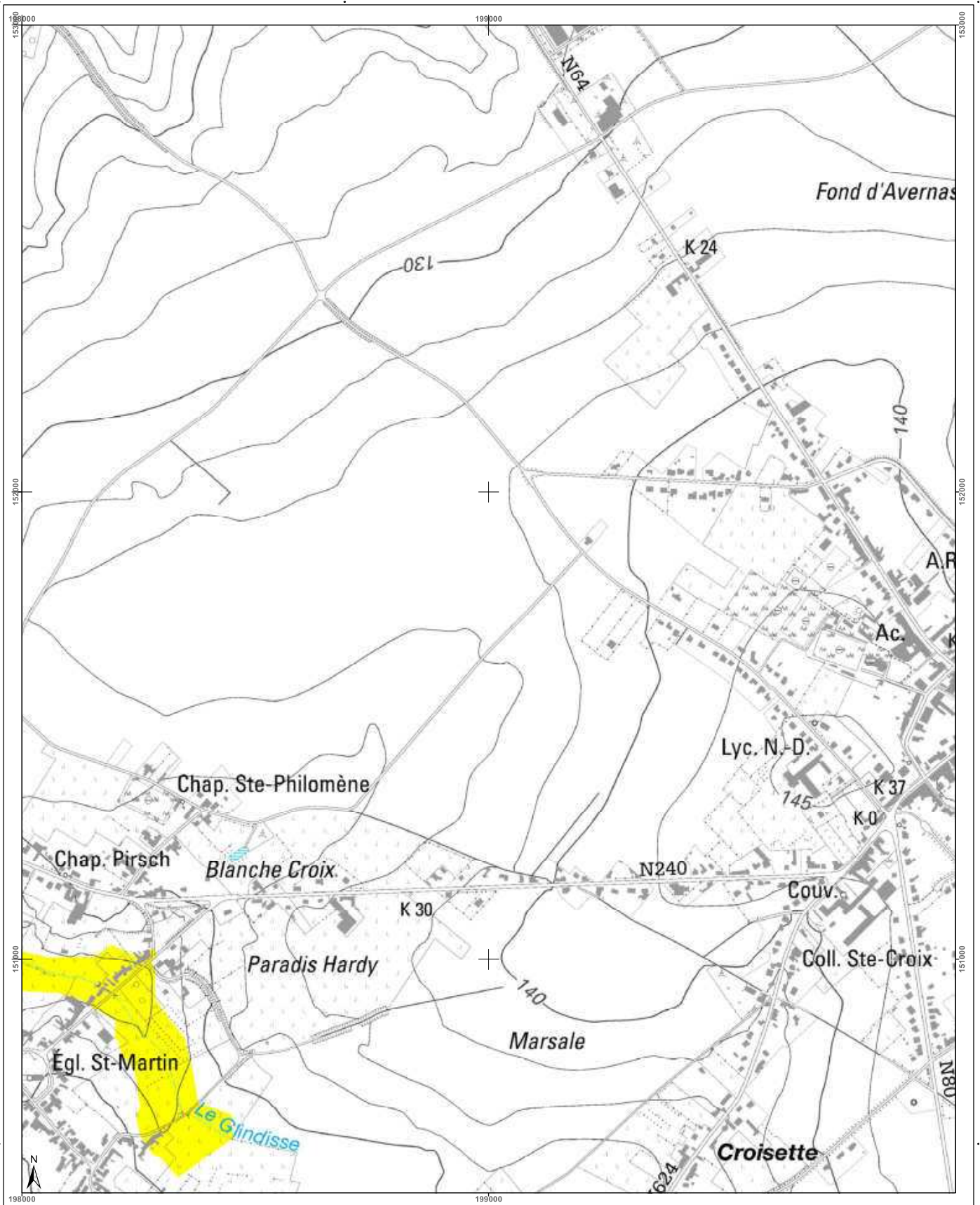

<h3>Cartographie de l'aléa d'inondation</h3> <p>Vu pour être annexé à l'arrêté du Gouvernement wallon adoptant les cartographies des zones soumises à l'aléa d'inondation</p> <p>Pour le Gouvernement wallon, Le Ministre-Président de la Région wallonne,</p> <p>Ets DI RUPO</p> <p>Edité le 18 février 2021, version approuvée suite à l'enquête publique</p> <p>Cartographie dressée par le Service public de Wallonie - SPW ASNE - Direction des Cours d'Eau non navigables Cartographie réalisée sous la responsabilité du Groupe Transversal Inondations (GTI)</p> <p>Par délégation pour délivrance de copie conforme,</p> <p>http://geoportail.wallonie.be Contact : g.inondations@spw.wallonie.be</p> <p>Echelle : 1 / 10.000</p> <p>Planche IGN : 41/1s-c</p>	<h3>Légende</h3> <p>Valeur de l'aléa d'inondation par débordement (zone)</p> <p>Faible (jaune) Moyen (orange) Elevé (rouge)</p> <p>Valeur de l'aléa d'inondation par ruissellement (axe)</p> <p>Faible (jaune) Moyen (orange) Elevé (rouge)</p> <p>Zone d'immersion temporaire ou bassin d'orage</p> <p>Cours d'eau Plan d'eau</p> <p>Font en plan - IGN Top100 © Institut géographique national - IGN - 1/10.000 - 2020 Système de projection : Lambert belge 1012</p> <p>En collaboration avec :</p>	<h3>Planches IGN et communes</h3> <table border="1"> <tr> <td>41/1s-c</td> <td>41/1s-f</td> <td>41/1s-g</td> <td>41/1s-h</td> <td>41/2s-e</td> </tr> <tr> <td>41/1s-a</td> <td>41/1s-b</td> <td>Hannut</td> <td>41/1s-d</td> <td>41/2s-a</td> </tr> <tr> <td>41/1s-e</td> <td>41/1s-f</td> <td>41/1s-g</td> <td>41/1s-h</td> <td>41/2s-e</td> </tr> </table>	41/1s-c	41/1s-f	41/1s-g	41/1s-h	41/2s-e	41/1s-a	41/1s-b	Hannut	41/1s-d	41/2s-a	41/1s-e	41/1s-f	41/1s-g	41/1s-h	41/2s-e	<h3>Districts et sous-bassins hydrographiques</h3> <p>Sous-bassins hydrographiques</p> <p>Limites communales</p>
41/1s-c	41/1s-f	41/1s-g	41/1s-h	41/2s-e														
41/1s-a	41/1s-b	Hannut	41/1s-d	41/2s-a														
41/1s-e	41/1s-f	41/1s-g	41/1s-h	41/2s-e														

Belgisch Staatsblad d.d. 24-03-2021

http://www.emis.vito.be

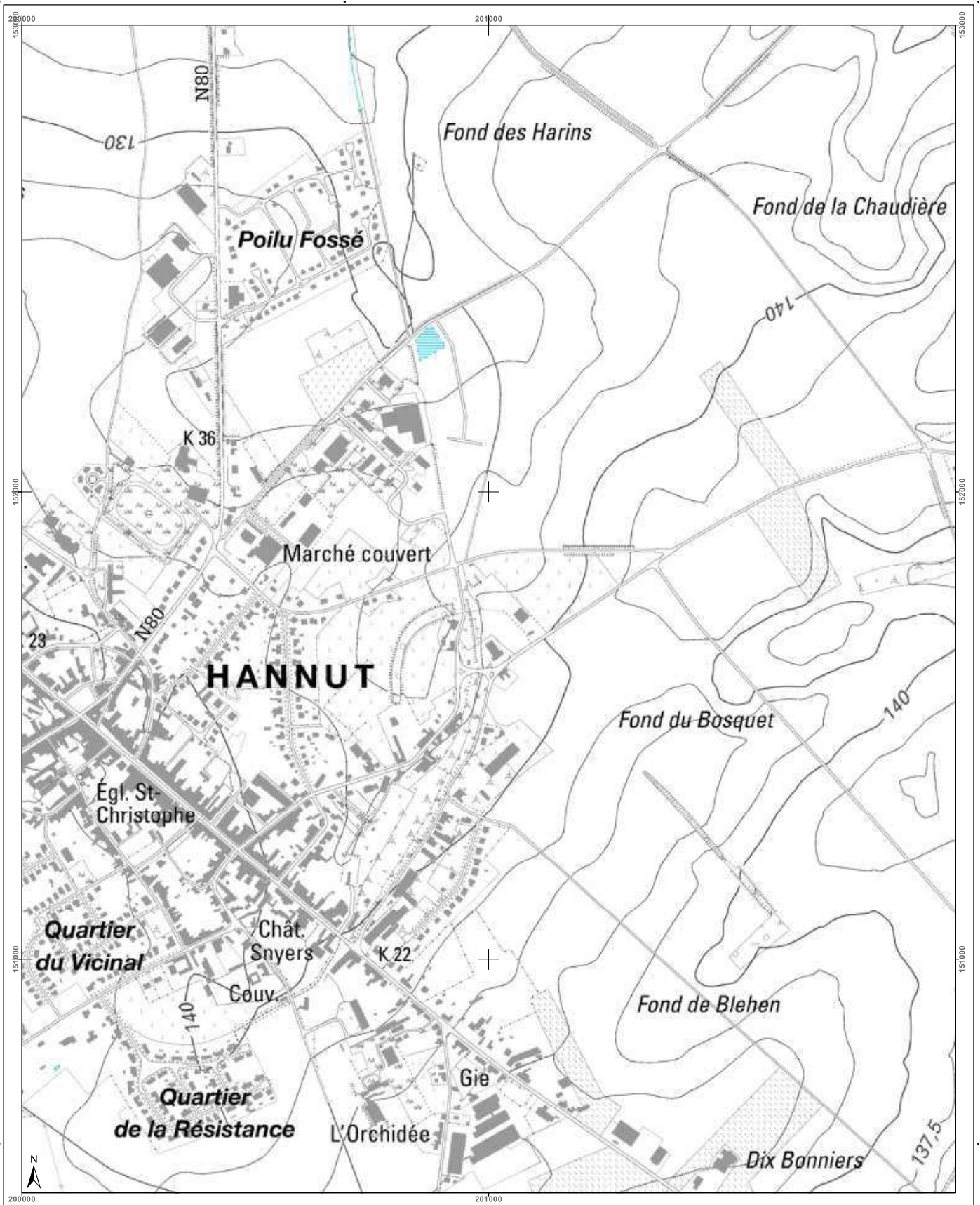

<h3>Cartographie de l'aléa d'inondation</h3> <p>Vu pour être annexé à l'arrêté du Gouvernement wallon adoptant les cartographies des zones soumises à l'aléa d'inondation</p> <p>Pour le Gouvernement wallon, Le Ministre Président de la Région wallonne,</p> <p>Ets DI RUPO</p> <p>Edité le 18 février 2021, version approuvée suite à l'enquête publique</p> <p>Cartographie dressée par le Service public de Wallonie - SPW ASNE - Direction des Cours d'Eau non navigables Cartographie réalisée sous la responsabilité du Groupe Transversal Inondations (GTI)</p> <p>Par délégation pour délivrance de copie conforme.</p> <p>http://geoportail.wallonie.be Contact : g.inondations@spw.wallonie.be</p> <p>Echelle : 1 / 10.000</p>	<h3>Légende</h3> <p>Valeur de l'aléa d'inondation par débordement (zone)</p> <p>Faible (jaune) Moyen (orange) Elevé (rouge)</p> <p>Valeur de l'aléa d'inondation par ruissellement (axe)</p> <p>Faible (jaune) Moyen (orange) Elevé (rouge)</p> <p>Zone d'immersion temporaire ou bassin d'orage (bleu hachuré)</p> <p>Cours d'eau (bleu) Plan d'eau (bleu clair)</p> <p>Font en plan : IGN Top 100 © Institut géographique national - IGN - 1/10.000 - 2020 Système de projection : Lambert belge 1012</p> <p>En collaboration avec :</p>	<h3>Planches IGN et communes</h3> <p>Hannut is highlighted in the 41/1s-d planche.</p>	<h3>Districts et sous-bassins hydrographiques</h3> <p>Limites communales</p>
--	---	--	--

Belgisch Staatsblad d.d. 24-03-2021

http://www.emis.vito.be

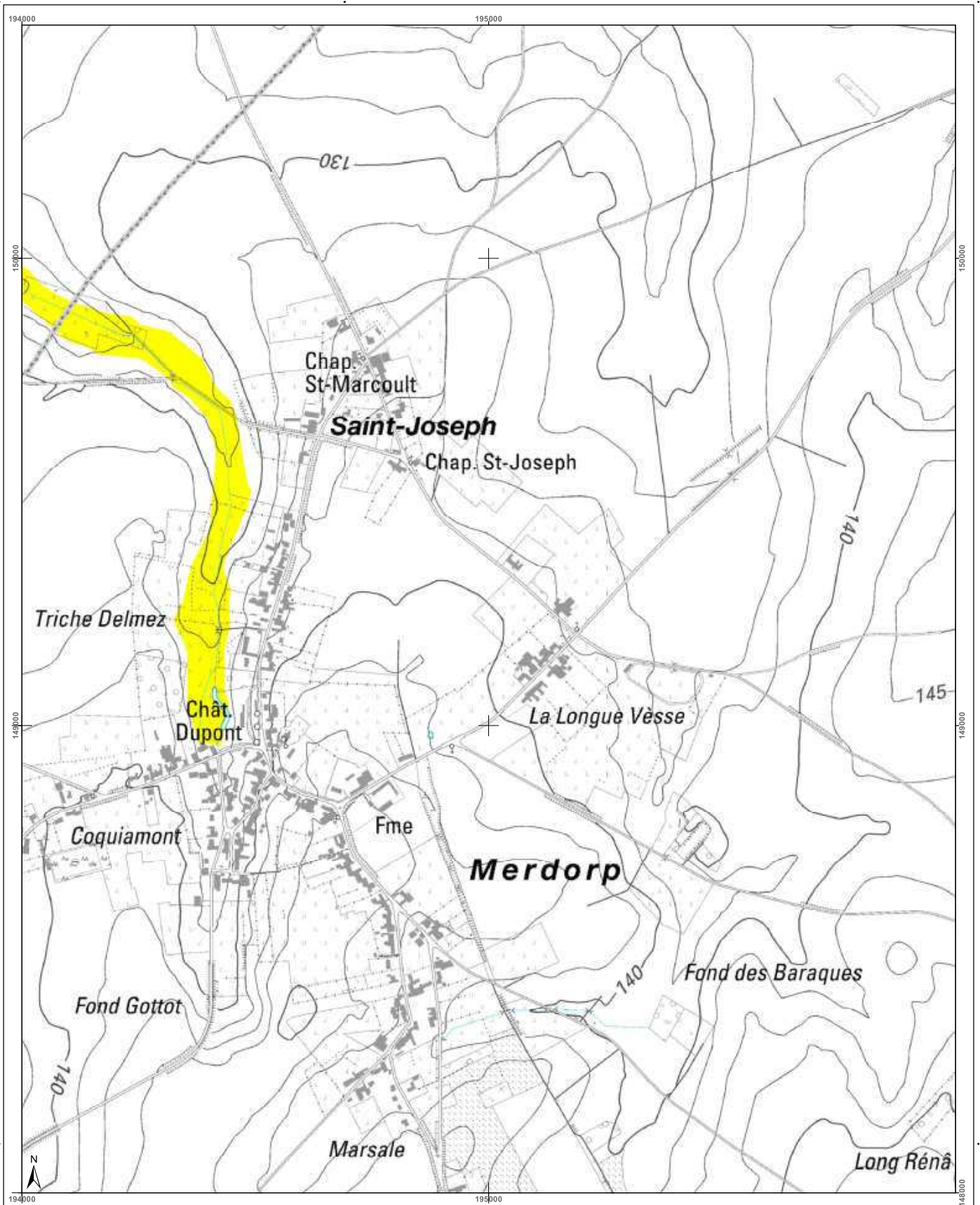

<h3>Cartographie de l'aléa d'inondation</h3> <p>Vu pour être annexé à l'arrêté du Gouvernement wallon adoptant les cartographies des zones soumises à l'aléa d'inondation</p> <p>Par le Gouvernement wallon, Le Ministre-Président de la Wallonie,</p> <p>Ets DI RUPO</p> <p>Edité le 18 février 2021, version approuvée suite à l'enquête publique</p> <p>Cartographie dressée par le Service public de Wallonie - SPW ASNE - Direction des Cours d'Eau non navigables Cartographie réalisée sous la responsabilité du Groupe Transversal Inondations (GTI)</p> <p>Par délégation pour délivrance de copie conforme,</p> <p>http://geoportail.wallonie.be Contact : g.inondations@spw.wallonie.be</p> <p>Echelle : 1 / 10.000</p> <p>Planche IGN : 41/1s-e</p>	<h3>Légende</h3> <p>Valeur de l'aléa d'inondation par débordement (zone)</p> <p>Faible (jaune) Moyen (orange) Elevé (rouge)</p> <p>Valeur de l'aléa d'inondation par ruissellement (axe)</p> <p>Faible (jaune) Moyen (orange) Elevé (rouge)</p> <p>Zone d'immersion temporaire ou bassin d'orage</p> <p>Cours d'eau Plan d'eau</p> <p>Font en plan : IGN 10x100 © Institut géographique national - IGN - 1/10.000 - 2020 Système de projection : Lambert belge 1012</p> <p>En collaboration avec :</p>	<h3>Planches IGN et communes</h3> <table border="1"> <tr> <td>40/4s-c</td> <td>40/4s-d</td> <td>41/1s-a</td> <td>41/1s-b</td> <td>41/1s-c</td> </tr> <tr> <td>40/4s-g</td> <td>40/4s-h</td> <td>41/1s-e</td> <td>41/1s-f</td> <td>41/1s-g</td> </tr> <tr> <td>40/8n-c</td> <td>40/8n-d</td> <td>41/5n-b</td> <td>41/5n-c</td> <td></td> </tr> </table> <p>Orp-Jauche Hannut</p> <p>Eghezée Wasseiges</p>	40/4s-c	40/4s-d	41/1s-a	41/1s-b	41/1s-c	40/4s-g	40/4s-h	41/1s-e	41/1s-f	41/1s-g	40/8n-c	40/8n-d	41/5n-b	41/5n-c		<h3>Districts et sous-bassins hydrographiques</h3> <p>Sous-bassins hydrographiques</p> <p>Limites communales</p>
40/4s-c	40/4s-d	41/1s-a	41/1s-b	41/1s-c														
40/4s-g	40/4s-h	41/1s-e	41/1s-f	41/1s-g														
40/8n-c	40/8n-d	41/5n-b	41/5n-c															

Belgisch Staatsblad d.d. 24-03-2021

http://www.emis.vito.be

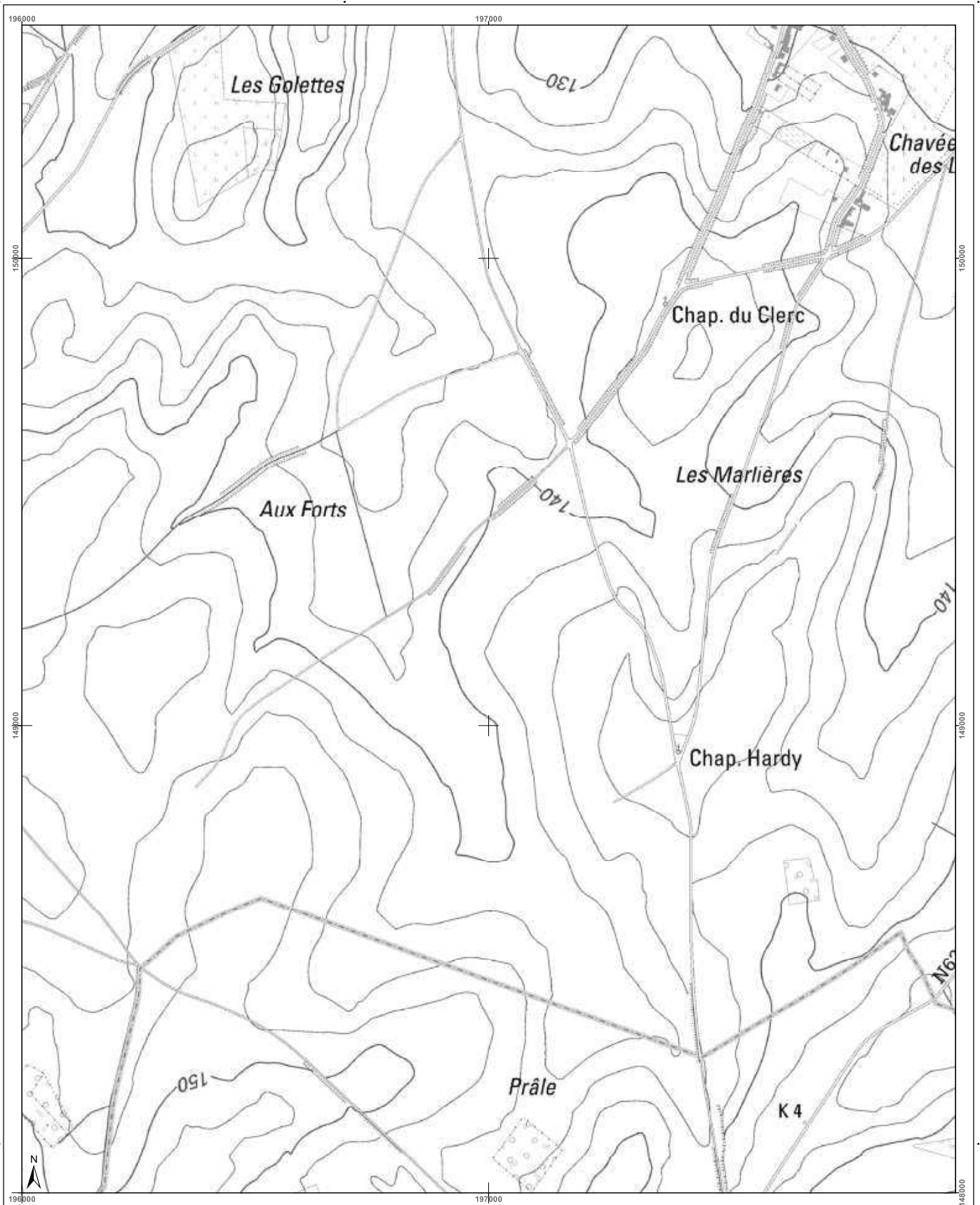

<h3>Cartographie de l'aléa d'inondation</h3> <p>Vu pour être annexé à l'arrêté du Gouvernement wallon adoptant les cartographies des zones soumises à l'aléa d'inondation</p> <p>Pour le Gouvernement wallon, Le Ministre Président de la Région wallonne,</p> <p>Ets DI RUPO</p> <p>Editer de 18 février 2021, version approuvée suite à l'enquête publique</p> <p>Cartographie dressée par le Service public de Wallonie - SPW ASNE - Direction des Cours d'Eau non navigables Cartographie réalisée sous la responsabilité du Groupe Transversal Inondations (GTI)</p> <p>Par délégation pour délivrance de copie conforme,</p> <p>http://geoportail.wallonie.be Contact : g.inondations@spw.wallonie.be</p> <p>Echelle : 1 / 10.000</p>	<h3>Légende</h3> <p>Valeur de l'aléa d'inondation par débordement (zone)</p> <p>Faible (jaune) Moyen (orange) Elevé (rouge)</p> <p>Valeur de l'aléa d'inondation par ruissellement (axe)</p> <p>Faible (jaune) Moyen (orange) Elevé (rouge)</p> <p>Zone d'immersion temporaire ou bassin d'orage (bleu hachuré)</p> <p>Cours d'eau (bleu) Plan d'eau (bleu clair)</p> <p>Font: esri.com - IGN Top100 © Institut géographique national - IGN - 1/10.000 - 2020 Système de projection: Lambert belge 1972</p> <p>En collaboration avec: </p>	<h3>Planches IGN et communes</h3> <table border="1"> <tr> <td>404s-d</td> <td>411s-a</td> <td>411s-b</td> <td>411s-c</td> <td>411s-d</td> </tr> <tr> <td colspan="5" style="text-align: center;">Hannut</td> </tr> <tr> <td>404s-h</td> <td>411s-e</td> <td>411s-f</td> <td>411s-g</td> <td>411s-h</td> </tr> <tr> <td colspan="5" style="text-align: center;">Wasseiges</td> </tr> <tr> <td>408n-d</td> <td>411s-b</td> <td>411s-c</td> <td>411s-d</td> <td></td> </tr> </table>	404s-d	411s-a	411s-b	411s-c	411s-d	Hannut					404s-h	411s-e	411s-f	411s-g	411s-h	Wasseiges					408n-d	411s-b	411s-c	411s-d		<h3>Districts et sous-bassins hydrographiques</h3> <p>Sous-bassins hydrographiques (vert)</p> <p>Limites communales (noir)</p>
404s-d	411s-a	411s-b	411s-c	411s-d																								
Hannut																												
404s-h	411s-e	411s-f	411s-g	411s-h																								
Wasseiges																												
408n-d	411s-b	411s-c	411s-d																									

Belgisch Staatsblad d.d. 24-03-2021

http://www.emis.vito.be

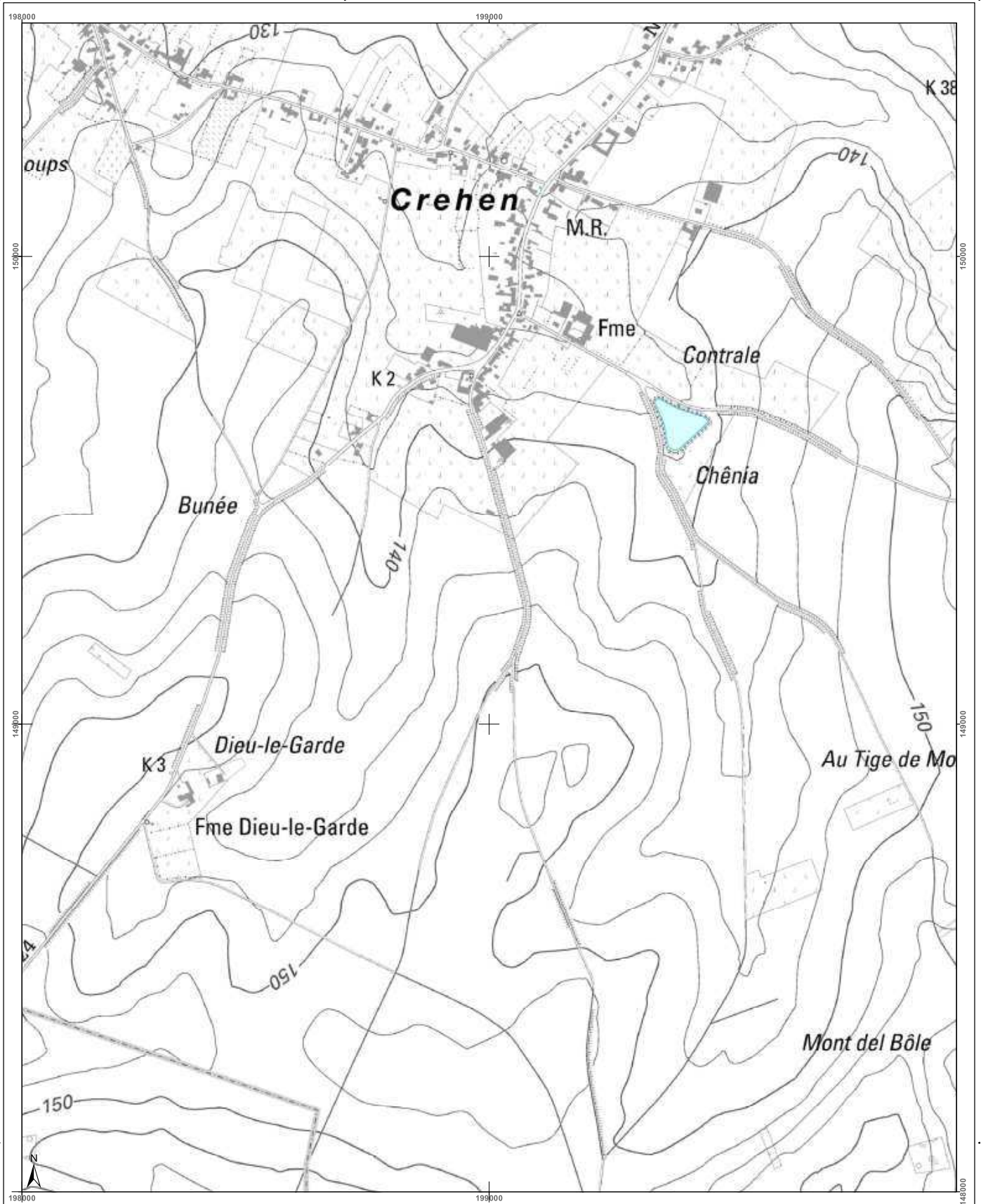

<h3>Cartographie de l'aléa d'inondation</h3> <p>Vu pour être annexé à l'arrêté du Gouvernement wallon adoptant les cartographies des zones soumises à l'aléa d'inondation</p> <p>Pour le Gouvernement wallon, Le Ministre-Président de la Région wallonne,</p> <p>Ets DI RUPO</p> <p>Editer de 12 février 2021, version approuvée suite à l'enquête publique</p> <p>Cartographie dressée par le Service public de Wallonie - SPW ASNE - Direction des Cours d'Eau non navigables Cartographie réalisée sous la responsabilité du Groupe Transversal Inondations (GTI)</p> <p>Par délégation pour délivrance de copie conforme.</p> <p> </p> <p> http://geoportail.wallonie.be Contact : inondations@spw.wallonie.be </p> <p>Echelle : 1 / 10.000</p>			<h4>Légende</h4> <p>Valeur de l'aléa d'inondation par débordement (zone)</p> <p>Faible (jaune) Moyen (orange) Elevé (rouge)</p> <p>Valeur de l'aléa d'inondation par ruissellement (axe)</p> <p>Faible (jaune) Moyen (orange) Elevé (rouge)</p> <p> Zone d'immersion temporaire ou bassin d'orage</p> <p> Cours d'eau Plan d'eau</p> <p> </p>	<h4>Planches IGN et communes</h4> <table border="1"> <tr> <td>41/1s-a</td> <td>41/1s-b</td> <td>41/1s-c</td> <td>41/1s-d</td> <td>41/2s-a</td> </tr> <tr> <td>41/1s-e</td> <td>41/1s-f</td> <td>41/1s-g</td> <td>41/1s-h</td> <td>41/2s-e</td> </tr> <tr> <td>41/5s-b</td> <td>41/5s-c</td> <td>41/5s-d</td> <td>41/6s-a</td> <td></td> </tr> </table> <p>Hannut</p> <p>Wasseiges Braives</p>	41/1s-a	41/1s-b	41/1s-c	41/1s-d	41/2s-a	41/1s-e	41/1s-f	41/1s-g	41/1s-h	41/2s-e	41/5s-b	41/5s-c	41/5s-d	41/6s-a		<h4>Districts et sous-bassins hydrographiques</h4> <p>Sous-bassins hydrographiques Limites communales</p>
41/1s-a	41/1s-b	41/1s-c	41/1s-d	41/2s-a																
41/1s-e	41/1s-f	41/1s-g	41/1s-h	41/2s-e																
41/5s-b	41/5s-c	41/5s-d	41/6s-a																	

Belgisch Staatsblad d.d. 24-03-2021

http://www.emis.vito.be

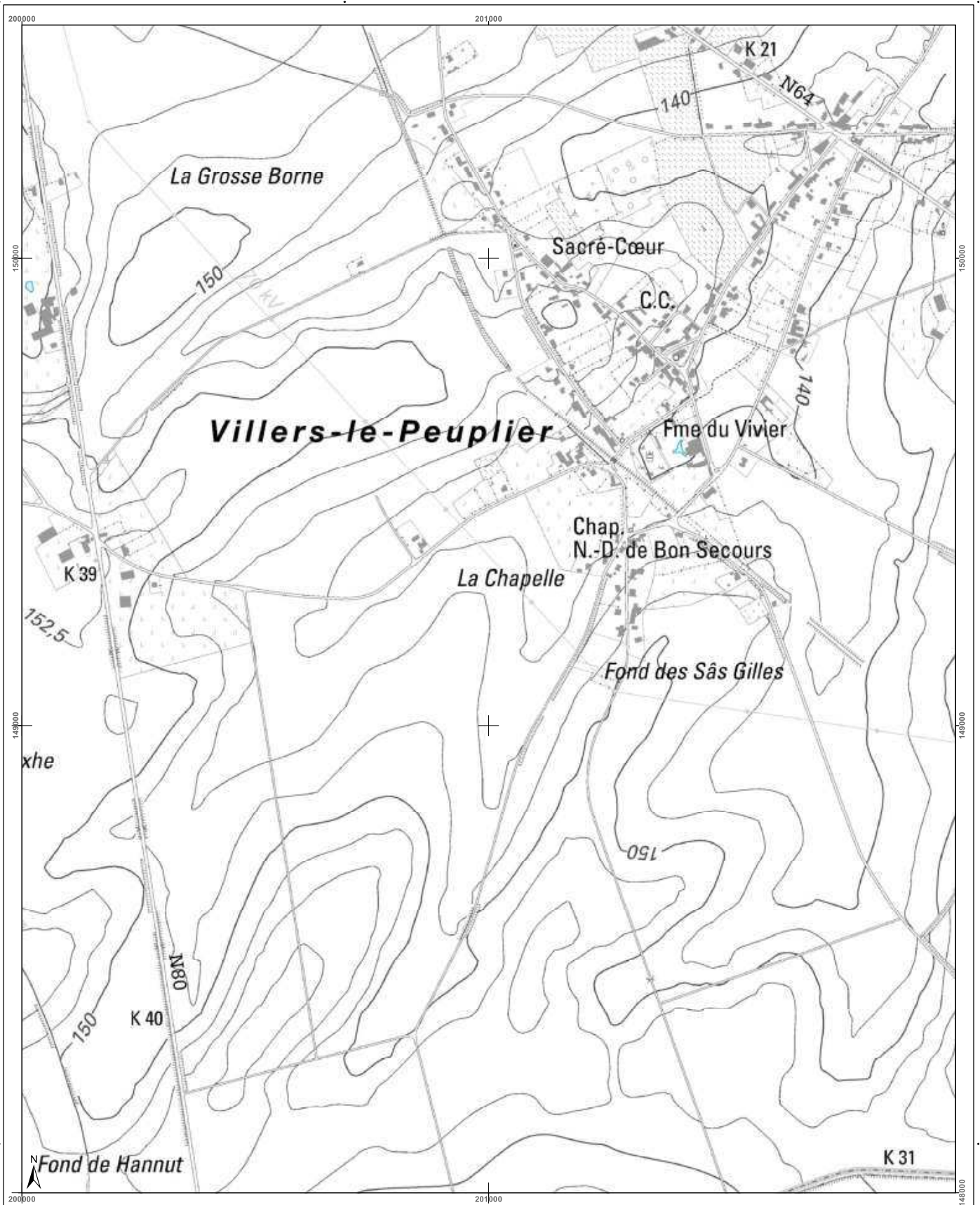

<h3>Cartographie de l'aléa d'inondation</h3> <p>Vu pour être annexé à l'arrêté du Gouvernement wallon adoptant les cartographies des zones soumises à l'aléa d'inondation</p> <p>Pour le Gouvernement wallon, Le Ministre-Président de la Région wallonne,</p> <p>Ets DI RUPO</p> <p>Editer de 18 février 2021, version approuvée suite à l'enquête publique</p> <p>Cartographie dressée par le Service public de Wallonie - SPW ASNE - Direction des Cours d'Eau non navigables Cartographie réalisée sous la responsabilité du Groupe Transversal Inondations (GTI)</p> <p>Par délégation pour délivrance de copie conforme.</p> <p>© Institut géographique national - IGN - 1/10.000 - 2020 Système de projection: Lambert belge 1972</p> <p>En collaboration avec: </p> <p>http://geoportail.wallonie.be Contact : g.inondations@spw.wallonie.be</p> <p>Echelle : 1 / 10.000</p>		<h4>Légende</h4> <p>Valeur de l'aléa d'inondation par débordement (zone)</p> <p>Faible (jaune) Moyen (orange) Elevé (rouge)</p> <p>Valeur de l'aléa d'inondation par ruissellement (axe)</p> <p>Faible (jaune) Moyen (orange) Elevé (rouge)</p> <p> Zone d'immersion temporaire ou bassin d'orage</p> <p> Cours d'eau Plan d'eau</p>	<h4>Planches IGN et communes</h4> <table border="1"> <tr> <td>41/1s-b</td> <td>41/1s-c</td> <td>41/1s-d</td> <td>41/2s-a</td> <td>41/2s-b</td> </tr> <tr> <td colspan="5" style="text-align: center;">Hannut</td> </tr> <tr> <td>41/1s-f</td> <td>41/1s-g</td> <td>41/1s-h</td> <td>41/2s-e</td> <td>41/2s-f</td> </tr> <tr> <td>41/5n-b</td> <td>41/5n-c</td> <td>41/5n-d</td> <td>41/6n-a</td> <td>41/6n-b</td> </tr> <tr> <td colspan="5" style="text-align: center;">Braives</td> </tr> </table>	41/1s-b	41/1s-c	41/1s-d	41/2s-a	41/2s-b	Hannut					41/1s-f	41/1s-g	41/1s-h	41/2s-e	41/2s-f	41/5n-b	41/5n-c	41/5n-d	41/6n-a	41/6n-b	Braives					<h4>Districts et sous-bassins hydrographiques</h4> <p>Districts: ESCAUT, MEUSE, SEINE, RHIN</p> <p>Sous-bassin hydrographique</p> <p>Limites communes</p>
41/1s-b	41/1s-c	41/1s-d	41/2s-a	41/2s-b																									
Hannut																													
41/1s-f	41/1s-g	41/1s-h	41/2s-e	41/2s-f																									
41/5n-b	41/5n-c	41/5n-d	41/6n-a	41/6n-b																									
Braives																													

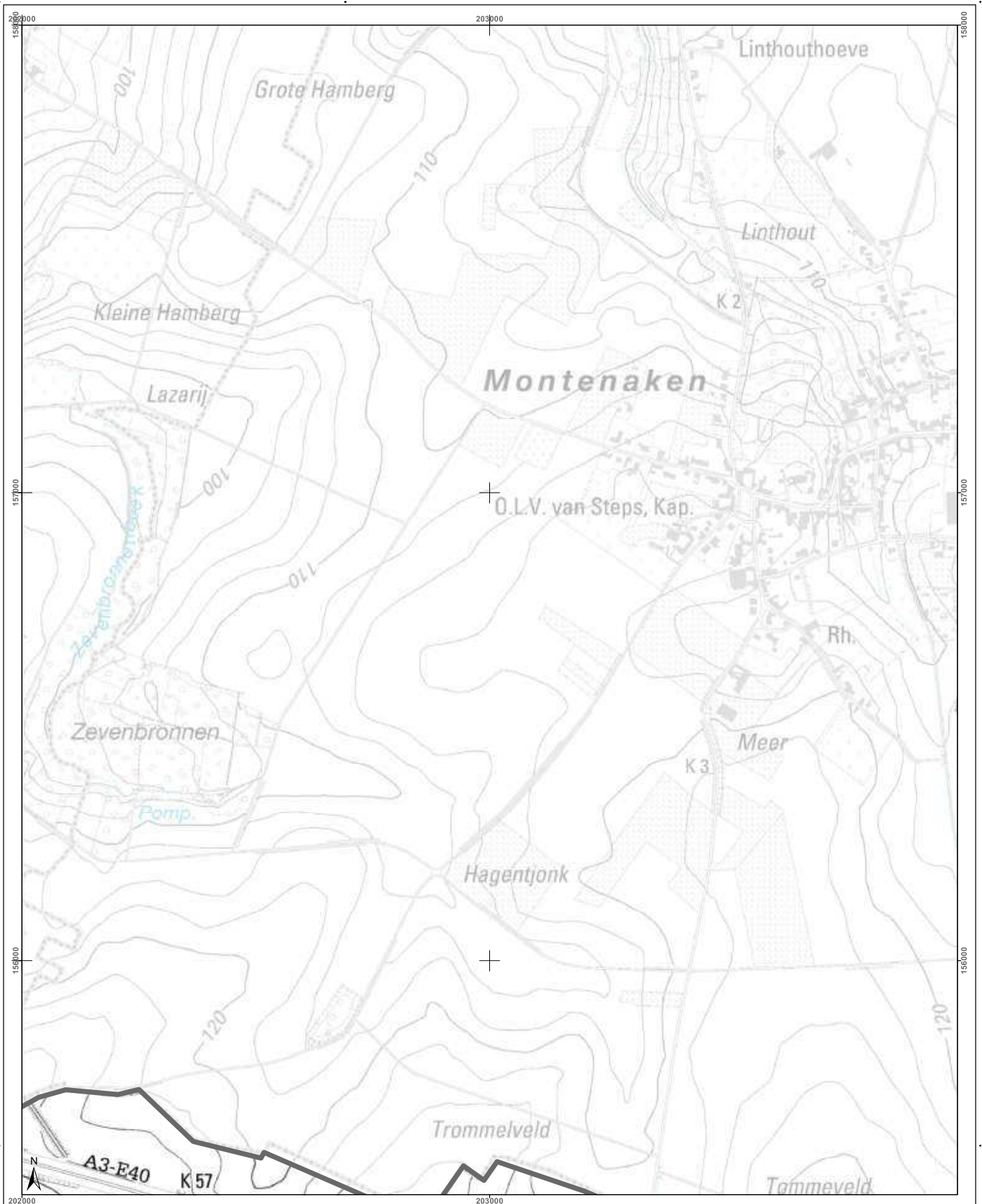

<h3>Cartographie de l'aléa d'inondation</h3> <p>Vu pour être annexé à l'arrêté du Gouvernement wallon adoptant les cartographies des zones soumises à l'aléa d'inondation</p> <p>Pour le Gouvernement wallon, Le Ministre-Président de la Région wallonne,</p> <p>Ets DI RUPO</p> <p>Eden de 18 février 2021, remis approuvé suite à l'enquête publique</p> <p>Cartographie dressée par le Service public de Wallonie - SPW ASNE - Direction des Cours d'Eau non navigables Cartographie réalisée sous la responsabilité du Groupe Transversal Inondations (GTI)</p> <p>Par délégation pour délivrance de copie conforme,</p> <p>http://geoportail.wallonie.be Contact : g.inondations@spw.wallonie.be</p> <p>Echelle : 1 / 10.000</p>	<h3>Légende</h3> <p>Valeur de l'aléa d'inondation par débordement (zone)</p> <p>Faible (jaune) Moyen (orange) Elevé (rouge)</p> <p>Valeur de l'aléa d'inondation par ruissellement (axe)</p> <p>Faible (jaune) Moyen (orange) Elevé (rouge)</p> <p>Zone d'immersion temporaire ou bassin d'orage</p> <p>Cours d'eau</p> <p>Plan d'eau</p> <p>Font en plan : IGN Top 100 © Institut géographique national - IGN - 1/10.000 - 2020 Système de projection : Lambert belge 1012</p> <p>En collaboration avec :</p>	<h3>Planches IGN et communes</h3> <p>Hannut</p>	<h3>Districts et sous-bassins hydrographiques</h3> <p>Sous-bassins hydrographiques</p> <p>Limites communales</p>
--	--	---	--

Belgisch Staatsblad d.d. 24-03-2021

http://www.emis.vito.be

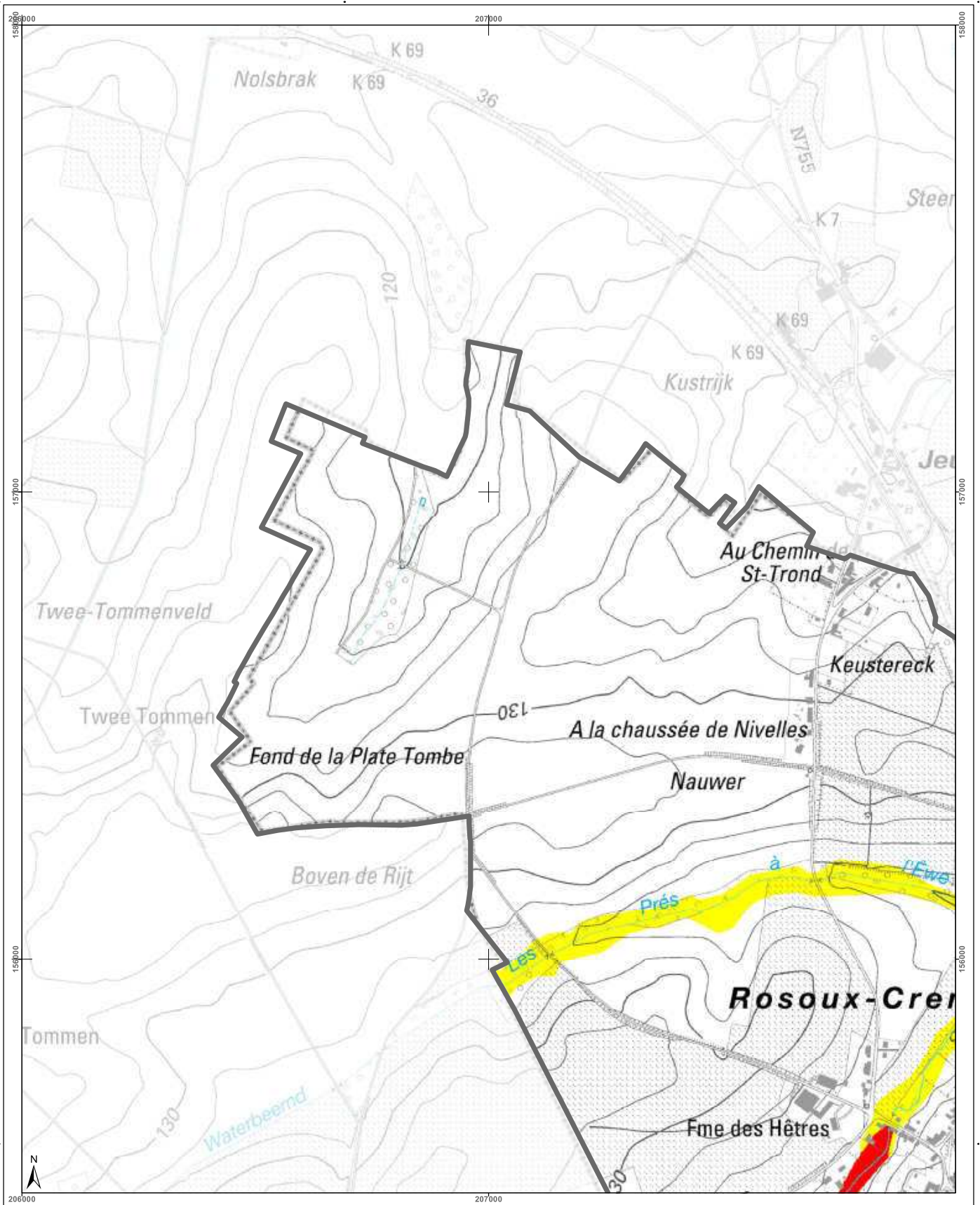

<h3>Cartographie de l'aléa d'inondation</h3> <p>Vu pour être annexé à l'arrêté du Gouvernement wallon adoptant les cartographies des zones soumises à l'aléa d'inondation</p> <p>Pour le Gouvernement wallon, Le Ministre Président de la Wallonie,</p> <p>Ets DI RUPO</p> <p>Editer de 18 février 2021, version approuvée suite à l'enquête publique</p> <p>Cartographie dressée par le Service public de Wallonie - SPW ASNE - Direction des Cours d'Eau non navigables Cartographie réalisée sous la responsabilité du Groupe Transversal Inondations (GTI)</p> <p>Par délégation pour délivrance de copie conforme,</p> <p>http://geoportail.wallonie.be Contact : gtondations@spw.wallonie.be</p> <p>Echelle : 1 / 10.000</p> <p>Planche IGN : 41/2n-c</p>	<h3>Légende</h3> <p>Valeur de l'aléa d'inondation par débordement (zone)</p> <p>Faible (jaune) Moyen (orange) Elevé (rouge)</p> <p>Valeur de l'aléa d'inondation par ruissellement (axe)</p> <p>Faible (jaune) Moyen (orange) Elevé (rouge)</p> <p>Zone d'immersion temporaire ou bassin d'orage</p> <p>Cours d'eau</p> <p>Plan d'eau</p> <p>Font en plan - IGN Top 100 © Institut géographique national - IGN - 110.000 - 2020 Système de projection - Lambert belge 1012</p> <p>En collaboration avec :</p>	<h3>Planches IGN et communes</h3> <p>41/2n-a 41/2n-b 41/2n-c 41/2n-d 41/2n-e 41/2n-f 41/2n-g 41/2n-h 41/3n-e</p> <p>Hannut Berloz</p>	<h3>Districts et sous-bassins hydrographiques</h3> <p>Sous-bassins hydrographiques Limites communales</p>
---	---	--	---

Belgisch Staatsblad d.d. 24-03-2021

http://www.emis.vito.be

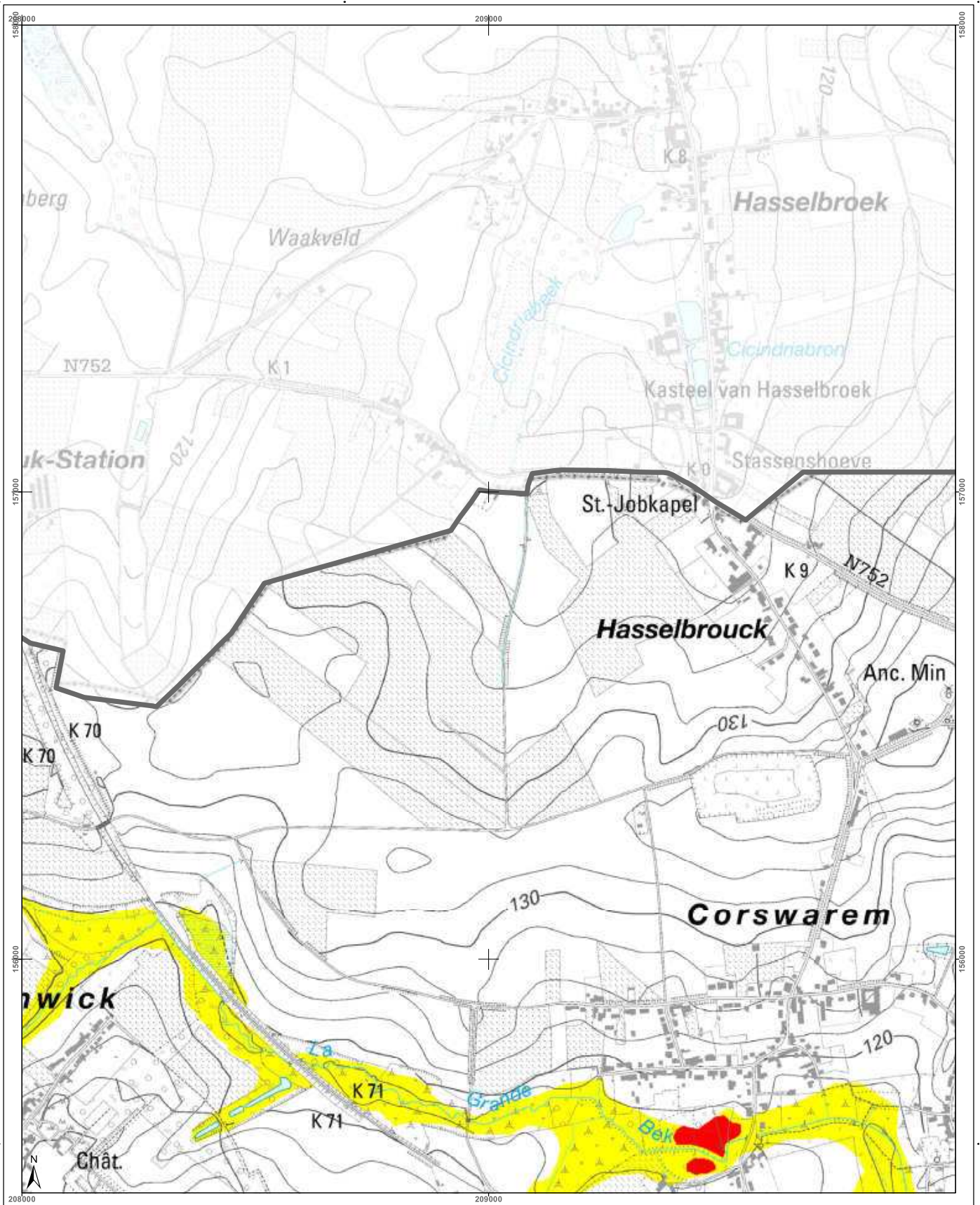

<h3>Cartographie de l'aléa d'inondation</h3> <p>Vu pour être annexé à l'arrêté du Gouvernement wallon adoptant les cartographies des zones soumises à l'aléa d'inondation</p> <p>Pour le Gouvernement wallon, Le Ministre Président de la Région wallonne,</p> <p>Ets DI RUPO</p> <p>Edité le 18 février 2021, version approuvée suite à l'enquête publique</p> <p>Cartographie dressée par le Service public de Wallonie - SPW ASNE - Direction des Cours d'Eau non navigables Cartographie réalisée sous la responsabilité du Groupe Transversal Inondations (GTI)</p> <p>Par délégation pour délivrance de copie conforme.</p> <p>http://geoportail.wallonie.be Contact : gpinondations@spw.wallonie.be</p> <p>Echelle : 1 / 10.000</p> <p>Planche IGN : 41/2n-d</p>	<h3>Légende</h3> <p>Valeur de l'aléa d'inondation par débordement (zone)</p> <p>Faible (jaune) Moyen (orange) Elevé (rouge)</p> <p>Valeur de l'aléa d'inondation par ruissellement (axe)</p> <p>Faible (jaune) Moyen (orange) Elevé (rouge)</p> <p>Zone d'immersion temporaire ou bassin d'orage</p> <p>Cours d'eau Plan d'eau</p> <p>Font en plan : IGN Top 100 © Institut géographique national - IGN - 1102.000 - 2020 Système de projection : Lambert belge 1012</p> <p>En collaboration avec : UCL, UCLouvain</p>	<h3>Planches IGN et communes</h3>	<h3>Districts et sous-bassins hydrographiques</h3>
---	---	-----------------------------------	--

Belgisch Staatsblad d.d. 24-03-2021

http://www.emis.vito.be

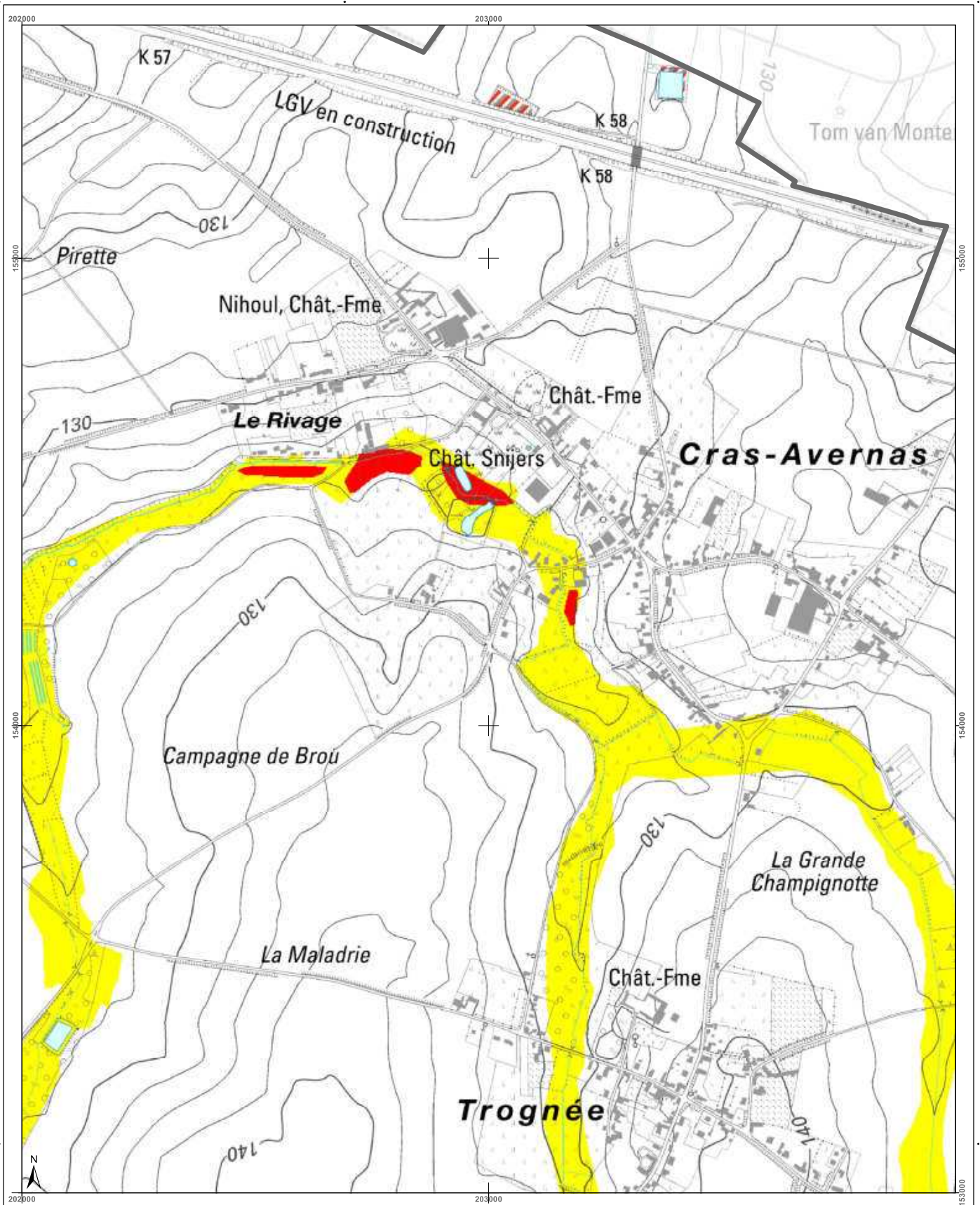

<h3>Cartographie de l'aléa d'inondation</h3> <p>Vu pour être annexé à l'arrêté du Gouvernement wallon adoptant les cartographies des zones soumises à l'aléa d'inondation</p> <p>Pour le Gouvernement wallon, Le Ministre-Président de la Région wallonne,</p> <p>Ets DI RUPO</p> <p>Editer de 18 février 2021, version approuvée suite à l'enquête publique</p> <p>Cartographie dressée par le Service public de Wallonie - SPW ASNE - Direction des Cours d'Eau non navigables Cartographie réalisée sous la responsabilité du Groupe Transversal Inondations (GTI)</p> <p>Par délégation pour délivrance de copie conforme,</p> <p>http://geoportail.wallonie.be Contact : ginondations@spw.wallonie.be</p> <p>Echelle : 1 / 10.000</p> <p>Planche IGN : 41/2n-e</p>	<h3>Légende</h3> <p>Valeur de l'aléa d'inondation par débordement (zone)</p> <p>Faible (jaune) Moyen (orange) Elevé (rouge)</p> <p>Valeur de l'aléa d'inondation par ruissellement (axe)</p> <p>Faible (jaune) Moyen (orange) Elevé (rouge)</p> <p>Zone d'immersion temporaire ou bassin d'orage (bleu hachuré)</p> <p>Cours d'eau (bleu) Plan d'eau (bleu clair)</p> <p>Font en plan : IGN Top100 © Institut géographique national - IGN - 110 000 - 2020 Système de projection : Lambert belge 1972</p> <p>En collaboration avec :</p>	<h3>Planches IGN et communes</h3>	<h3>Districts et sous-bassins hydrographiques</h3> <p>Sous-bassins hydrographiques (bleu clair)</p> <p>Limites communales (noir)</p>
---	--	-----------------------------------	--

Belgisch Staatsblad d.d. 24-03-2021

http://www.emis.vito.be

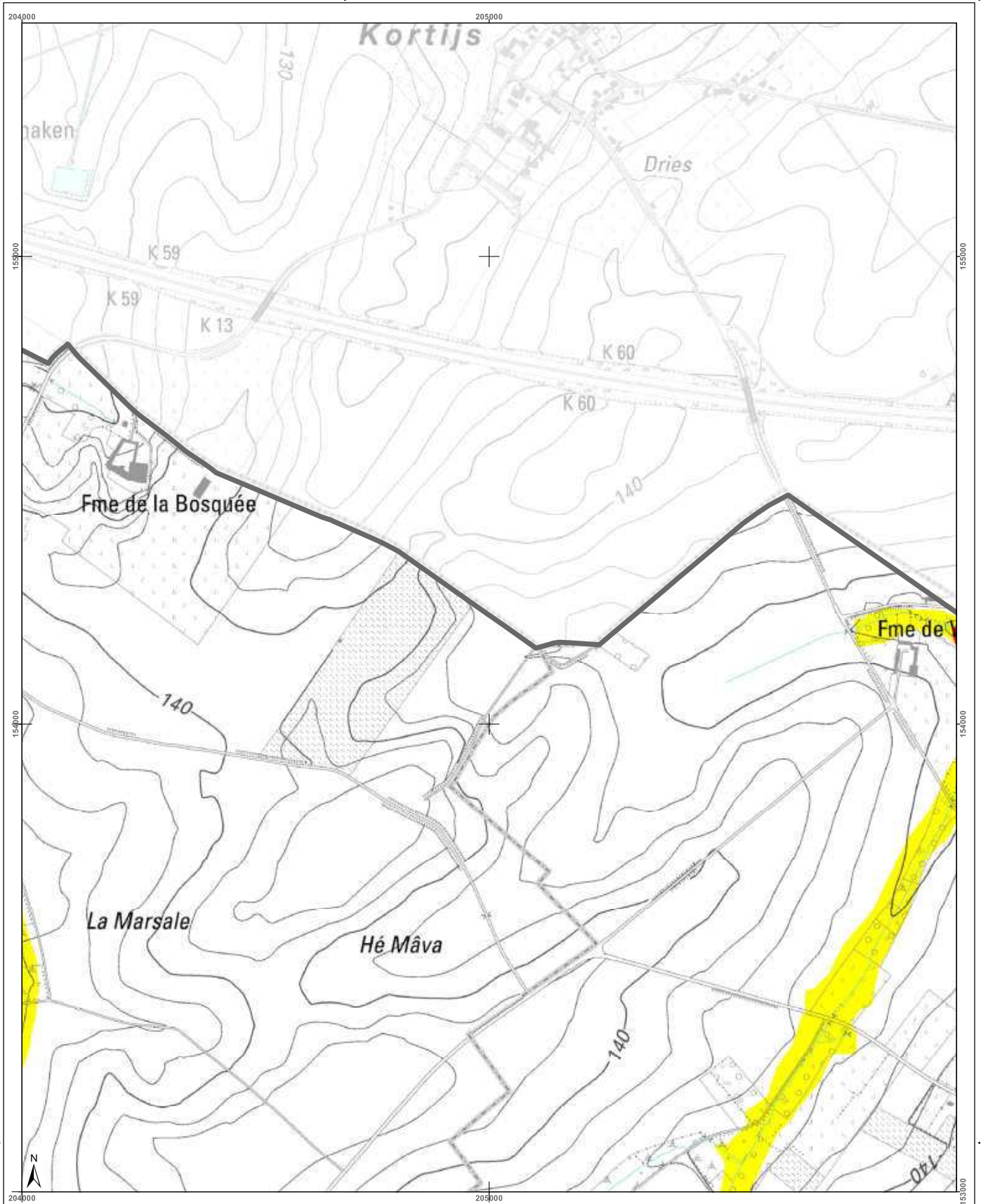

<h3>Cartographie de l'aléa d'inondation</h3> <p>Vu pour être annexé à l'arrêté du Gouvernement wallon adoptant les cartographies des zones soumises à l'aléa d'inondation</p> <p>Pour le Gouvernement wallon, Le Ministre-Président de la Région wallonne,</p> <p>Ets DI RUPO</p> <p>Edité le 18 février 2021, version approuvée suite à l'enquête publique</p> <p>Cartographie dressée par le Service public de Wallonie SPW ASNE - Direction des Cours d'Eau non navigables Cartographie réalisée sous la responsabilité du Groupe Transversal Inondations (GTI)</p> <p>Par délégation pour délivrance de copie conforme,</p> <p>http://geoportail.wallonie.be Contact : g.inondations@spw.wallonie.be</p> <p>Echelle : 1 / 10.000</p> <p>Planche IGN : 41/2n-1</p>	<h3>Légende</h3> <p>Valeur de l'aléa d'inondation par débordement (zone)</p> <p>Faible (jaune) Moyen (orange) Elevé (rouge)</p> <p>Valeur de l'aléa d'inondation par ruissellement (axe)</p> <p>Faible (jaune) Moyen (orange) Elevé (rouge)</p> <p>Zone d'immersion temporaire ou bassin d'orage</p> <p>Cours d'eau Plan d'eau</p> <p>Point de repère IGN Top 100 © Institut géographique national - IGN - 110 000 - 2020 Système de projection : Lambert belge 1012</p> <p>En collaboration avec :</p>	<h3>Planches IGN et communes</h3>	<h3>Districts et sous-bassins hydrographiques</h3> <p>Sous-bassins hydrographiques</p> <p>Limites communes</p>
---	---	-----------------------------------	--

Belgisch Staatsblad d.d. 24-03-2021

http://www.emis.vito.be

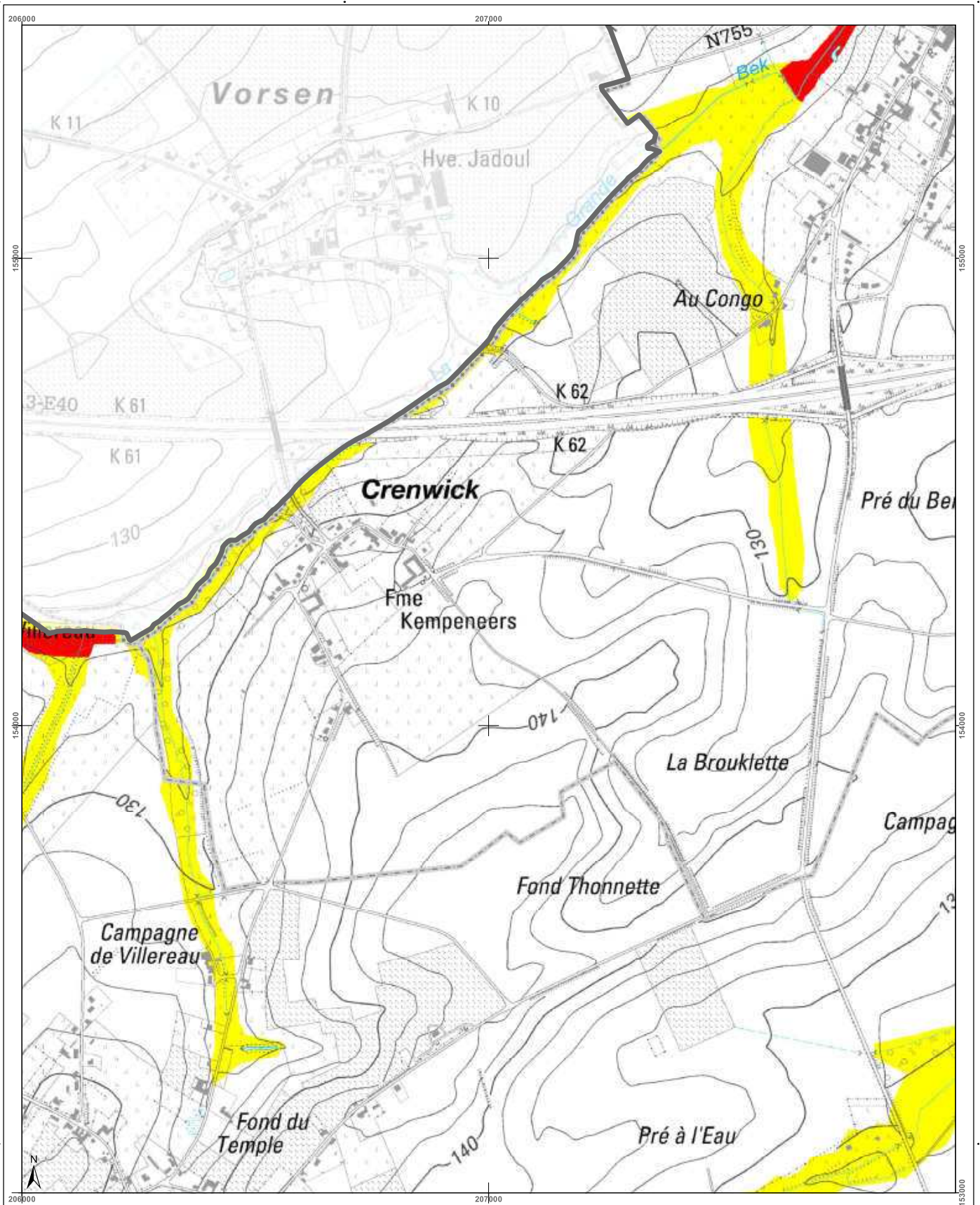

<h3>Cartographie de l'aléa d'inondation</h3> <p>Vu pour être annexé à l'arrêté du Gouvernement wallon adoptant les cartographies des zones soumises à l'aléa d'inondation</p> <p>Pour le Gouvernement wallon, Le Ministre-Président de la Région wallonne,</p> <p>Ets DI RUPO</p> <p>Editer de 18 février 2021, version approuvée suite à l'enquête publique</p> <p>Cartographie dressée par le Service public de Wallonie - SPW ASNE - Direction des Cours d'Eau non navigables Cartographie réalisée sous la responsabilité du Groupe Transversal Inondations (GTI)</p> <p>Par délégation pour délivrance de copie conforme,</p> <p>http://geoportail.wallonie.be Contact : g.inondations@spw.wallonie.be</p> <p>Echelle : 1 / 10.000</p> <p>Planche IGN : 41/2n-g</p>	<h3>Légende</h3> <p>Valeur de l'aléa d'inondation par débordement (zone)</p> <p>Faible (jaune) Moyen (orange) Elevé (rouge)</p> <p>Valeur de l'aléa d'inondation par ruissellement (axe)</p> <p>Faible (jaune) Moyen (orange) Elevé (rouge)</p> <p>Zone d'immersion temporaire ou bassin d'orage</p> <p>Cours d'eau Plan d'eau</p> <p>Font en plan : IGN Top100 © Institut géographique national - IGN - 1110.000 - 2020 Système de projection : Lambert belge 1972</p> <p>En collaboration avec :</p>	<h3>Planches IGN et communes</h3> <p>Hannu Berloz Geer</p>	<h3>Districts et sous-bassins hydrographiques</h3> <p>ESCAUT MEUSE SEINE RHIN</p> <p>Sous-bassins hydrographiques Limites communales</p>
--	---	--	--

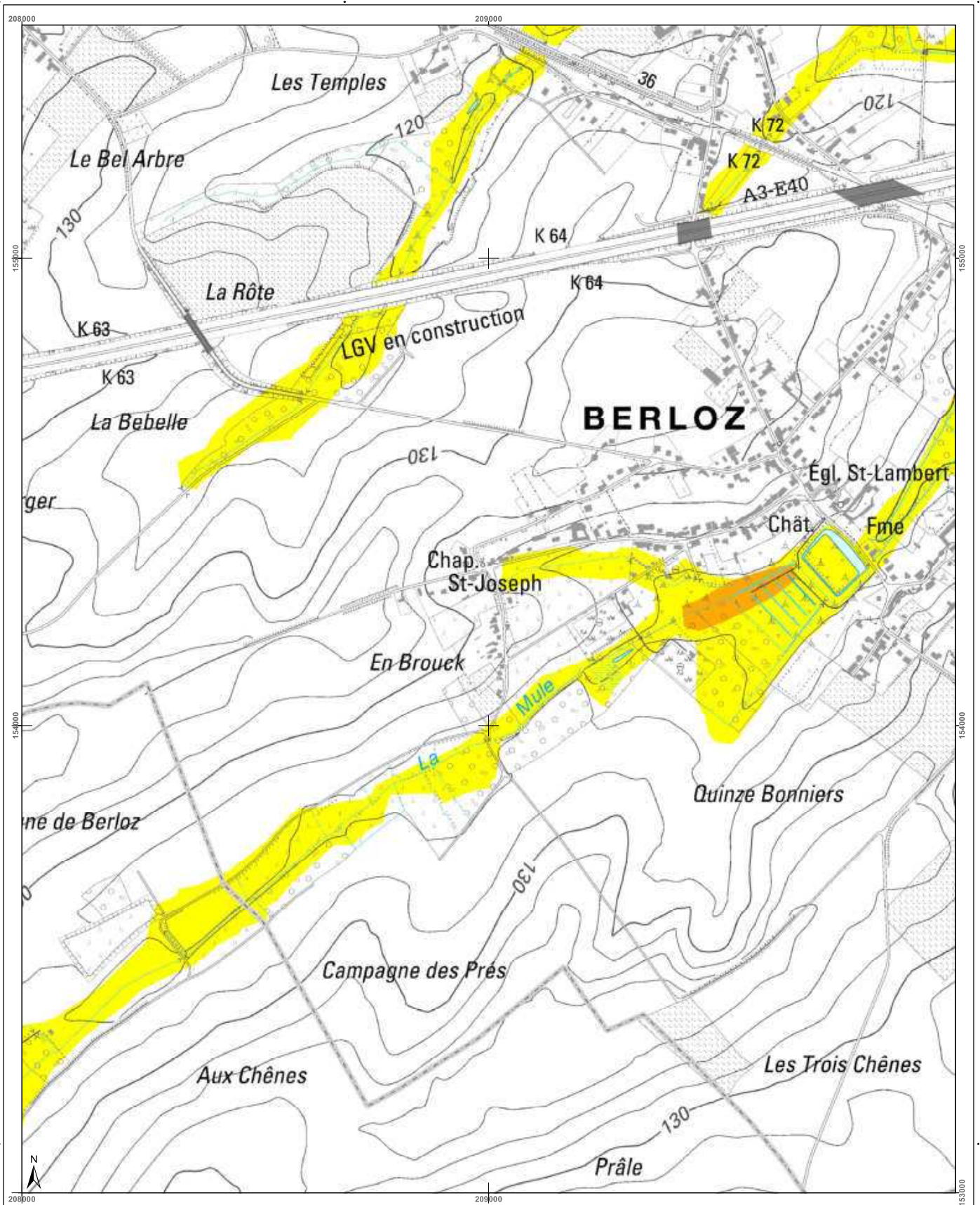

<h3>Cartographie de l'aléa d'inondation</h3> <p>Vu pour être annexé à l'arrêté du Gouvernement wallon adoptant les cartographies des zones soumises à l'aléa d'inondation</p> <p>Pour le Gouvernement wallon, Le Ministre-Président de la Région wallonne,</p> <p>Etsi DI RUPO</p> <p>Editer de 18 février 2021, version approuvée suite à l'enquête publique</p> <p>Cartographie dressée par le Service public de Wallonie - SPW ASNE - Direction des Cours d'Eau non navigables Cartographie réalisée sous la responsabilité du Groupe Transversal Inondations (GTI)</p> <p>Par délégation pour délivrance de copie conforme,</p> <p>http://geoportail.wallonie.be Contact : g_inondations@spw.wallonie.be</p> <p>Echelle : 1 / 10.000</p> <p>Planche IGN : 41/2n-h</p>	<h3>Légende</h3> <p>Valeur de l'aléa d'inondation par débordement (zone)</p> <p>Faible (jaune) Moyen (orange) Elevé (rouge)</p> <p>Valeur de l'aléa d'inondation par ruissellement (axe)</p> <p>Faible (jaune) Moyen (orange) Elevé (rouge)</p> <p>Zone d'immersion temporaire ou bassin d'orage</p> <p>Cours d'eau Plan d'eau</p> <p>En collaboration avec: </p>	<h3>Planches IGN et communes</h3>	<h3>Districts et sous-bassins hydrographiques</h3>
---	--	-----------------------------------	--

Belgisch Staatsblad d.d. 24-03-2021

http://www.emis.vito.be

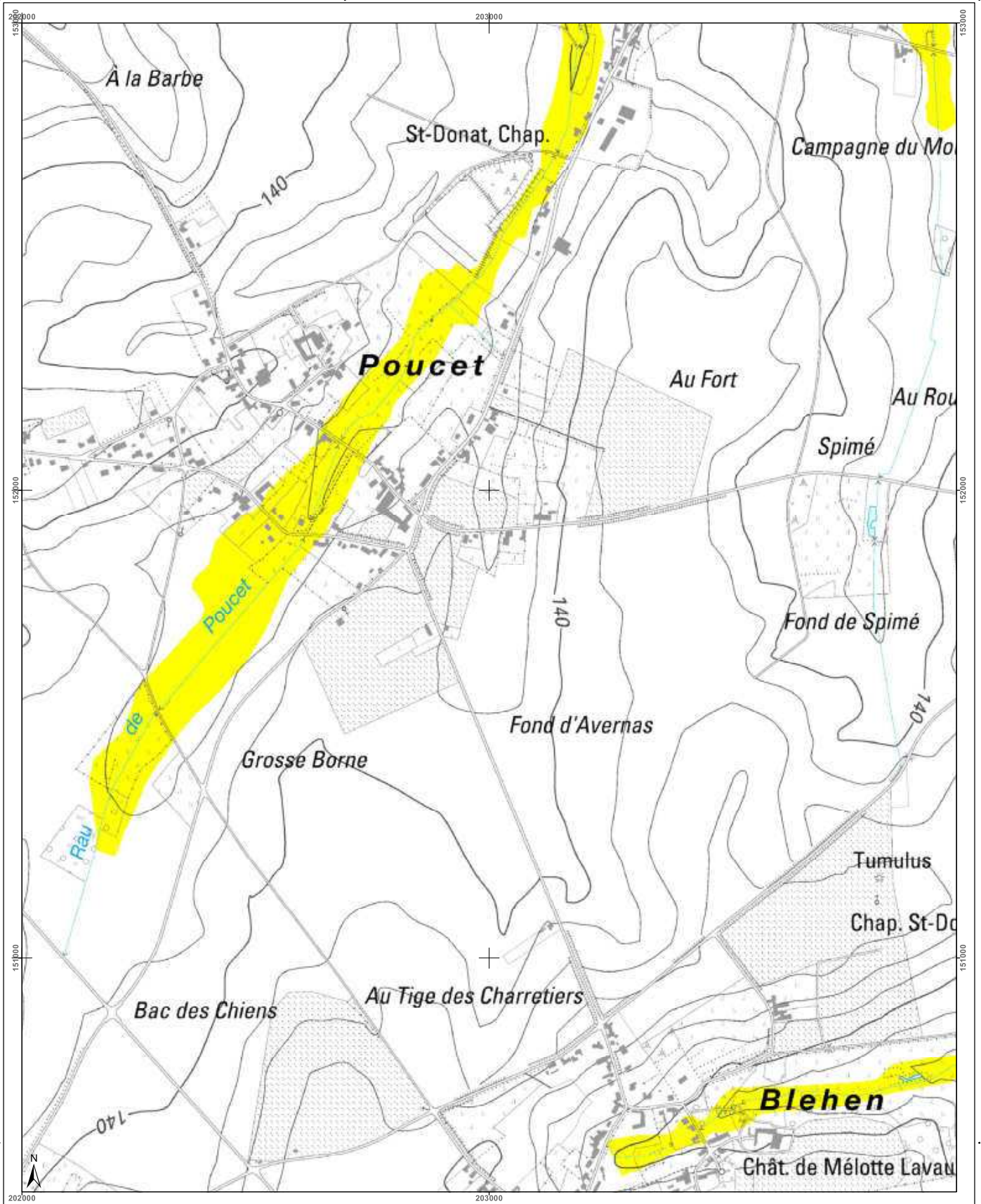

<h3>Cartographie de l'aléa d'inondation</h3> <p>Vu pour être annexé à l'arrêté du Gouvernement wallon adoptant les cartographies des zones soumises à l'aléa d'inondation</p> <p>Pour le Gouvernement wallon, Le Ministre-Président de la Région wallonne,</p> <p>Ets DI RUPO</p> <p>Editer de 18 février 2021, version approuvée suite à l'enquête publique</p> <p>Cartographie dressée par le Service public de Wallonie - SPW ASNE - Direction des Cours d'Eau non navigables Cartographie réalisée sous la responsabilité du Groupe Transversal Inondations (GTI)</p> <p>Par délégation pour délivrance de copie conforme,</p> <p>http://geoportail.wallonie.be http://inondations.spw.wallonie.be</p> <p>Echelle : 1 / 10.000</p>			<h4>Légende</h4> <p>Valeur de l'aléa d'inondation par débordement (zone)</p> <p>Faible (jaune) Moyen (orange) Elevé (rouge)</p> <p>Valeur de l'aléa d'inondation par ruissellement (axe)</p> <p>Faible (jaune) Moyen (orange) Elevé (rouge)</p> <p>Zone d'immersion temporaire ou bassin d'orage</p> <p>Cours d'eau Plan d'eau</p> <p>Font en plan - IGN Top100 © Institut géographique national - IGN - 110.000 - 2020 Système de projection: Lambert belge 1972</p> <p>En collaboration avec: </p>	<h4>Planches IGN et communes</h4> <p>Hannut Geer</p>	<h4>Districts et sous-bassins hydrographiques</h4> <p>ESCAUT MEUSE SEINE RHIN</p> <p>Sous-bassins hydrographiques Limites communales</p>
--	--	--	---	---	--

Belgisch Staatsblad d.d. 24-03-2021

http://www.emis.vito.be

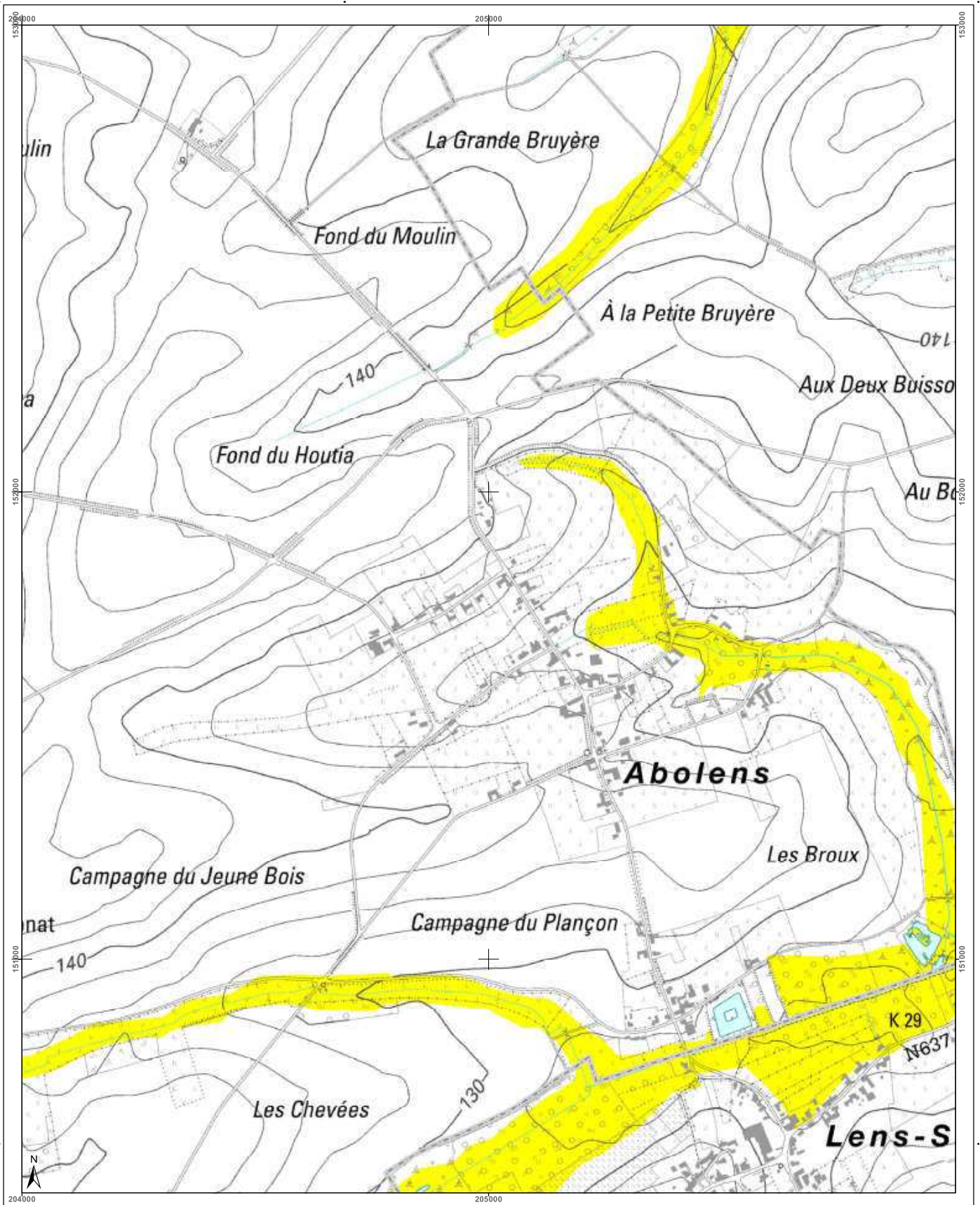

<h3>Cartographie de l'aléa d'inondation</h3> <p>Vu pour être annexé à l'arrêté du Gouvernement wallon adoptant les cartographies des zones soumises à l'aléa d'inondation</p> <p>Pour le Gouvernement wallon, Le Ministre-Président de la Région wallonne,</p> <p>Ets DI RUPO</p> <p>Editer de 18 février 2021, version approuvée suite à l'enquête publique</p> <p>Cartographie dressée par le Service public de Wallonie - SPW ASNE - Direction des Cours d'Eau non navigables Cartographie réalisée sous la responsabilité du Groupe Intercommunal Inondations (GII)</p> <p>Par délégation pour délivrance de copie conforme,</p> <p>http://geoportail.wallonie.be Contact : g_inondations@spw.wallonie.be</p> <p>Echelle : 1 / 10.000</p> <p>Planche IGN : 41/2s-b</p>	<h4>Légende</h4> <p>Valeur de l'aléa d'inondation par débordement (zone) Faible (jaune) Moyen (orange) Elevé (rouge)</p> <p>Valeur de l'aléa d'inondation par ruissellement (axe) Faible (jaune) Moyen (orange) Elevé (rouge)</p> <p>Zone d'immersion temporaire ou bassin d'orage (bleu clair) Cours d'eau (bleu foncé) Plan d'eau (bleu clair)</p> <p>Font en plan : IGN Top100 © Institut géographique national - IGN - 1/10.000 - 2020 Système de projection : Lambert belge 1012</p> <p>En collaboration avec : </p>	<h4>Planches IGN et communes</h4>	<h4>Districts et sous-bassins hydrographiques</h4>
--	---	-----------------------------------	--

Belgisch Staatsblad d.d. 24-03-2021

http://www.emis.vito.be

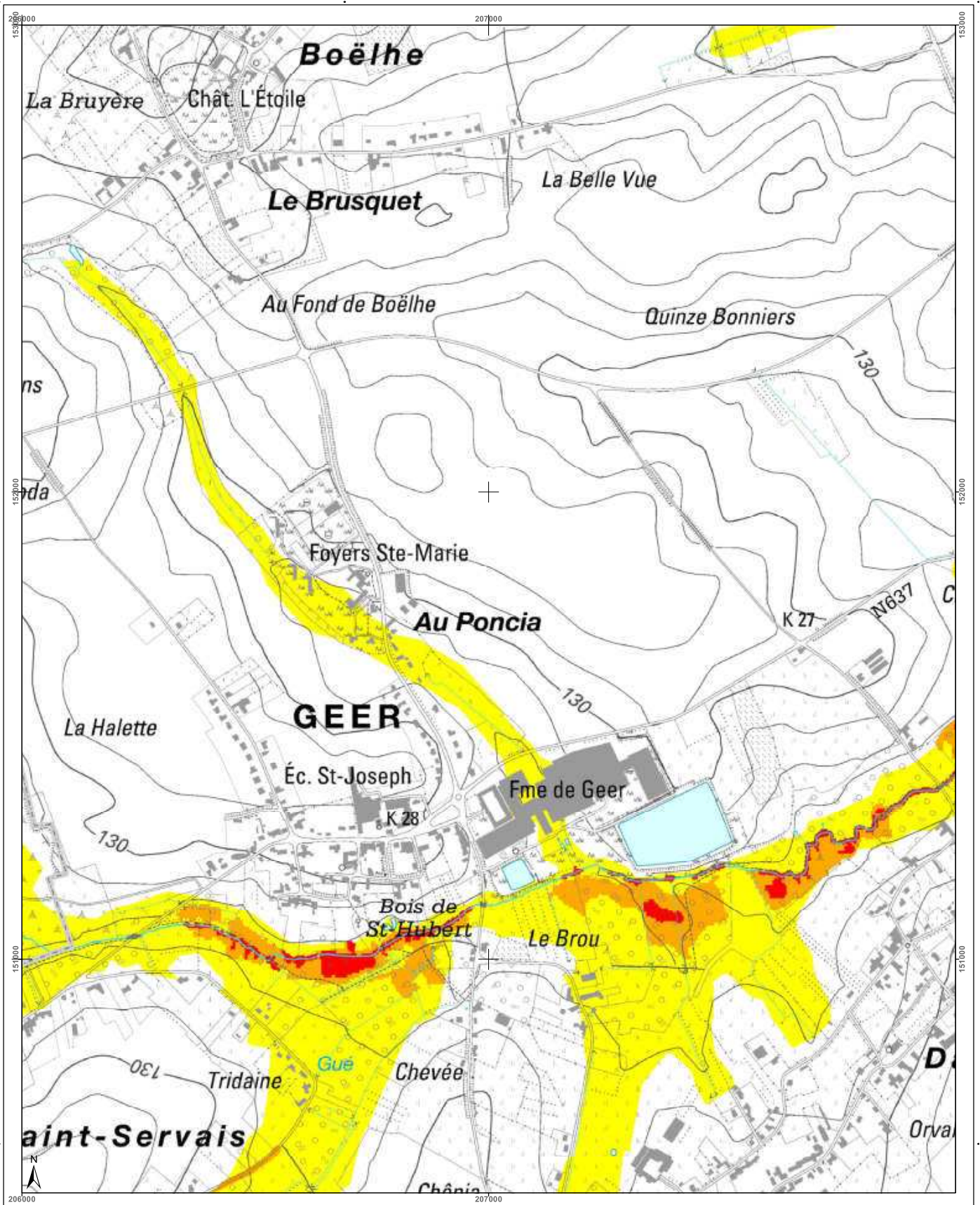

<h3>Cartographie de l'aléa d'inondation</h3> <p>Vu pour être annexé à l'arrêté du Gouvernement wallon adoptant les cartographies des zones soumises à l'aléa d'inondation</p> <p>Pour le Gouvernement wallon, Le Ministre-Président de la Région wallonne,</p> <p>Ets DI RUPO</p> <p>Editer de 18 février 2021, version approuvée suite à l'enquête publique</p> <p>Cartographie dressée par le Service public de Wallonie - SPW ASNE - Direction des Cours d'Eau non navigables Cartographie réalisée sous la responsabilité du Groupe Transversal Inondations (GTI)</p> <p>Par délégation pour délivrance de copie conforme.</p> <p>http://geoportail.wallonie.be Contact : gti@ondations@spw.wallonie.be</p> <p>Echelle : 1 / 10.000</p> <p>Planche IGN : 41/2s-c</p>	<h3>Légende</h3> <p>Valeur de l'aléa d'inondation par débordement (zone)</p> <p>Faible (jaune) Moyen (orange) Elevé (rouge)</p> <p>Valeur de l'aléa d'inondation par ruissellement (axe)</p> <p>Faible (jaune) Moyen (orange) Elevé (rouge)</p> <p>Zone d'immersion temporaire ou bassin d'orage</p> <p>Cours d'eau Plan d'eau</p> <p>En collaboration avec: </p>	<h3>Planches IGN et communes</h3>	<h3>Districts et sous-bassins hydrographiques</h3> <p>Limites communales</p>
--	--	-----------------------------------	--

Belgisch Staatsblad d.d. 24-03-2021

http://www.emis.vito.be

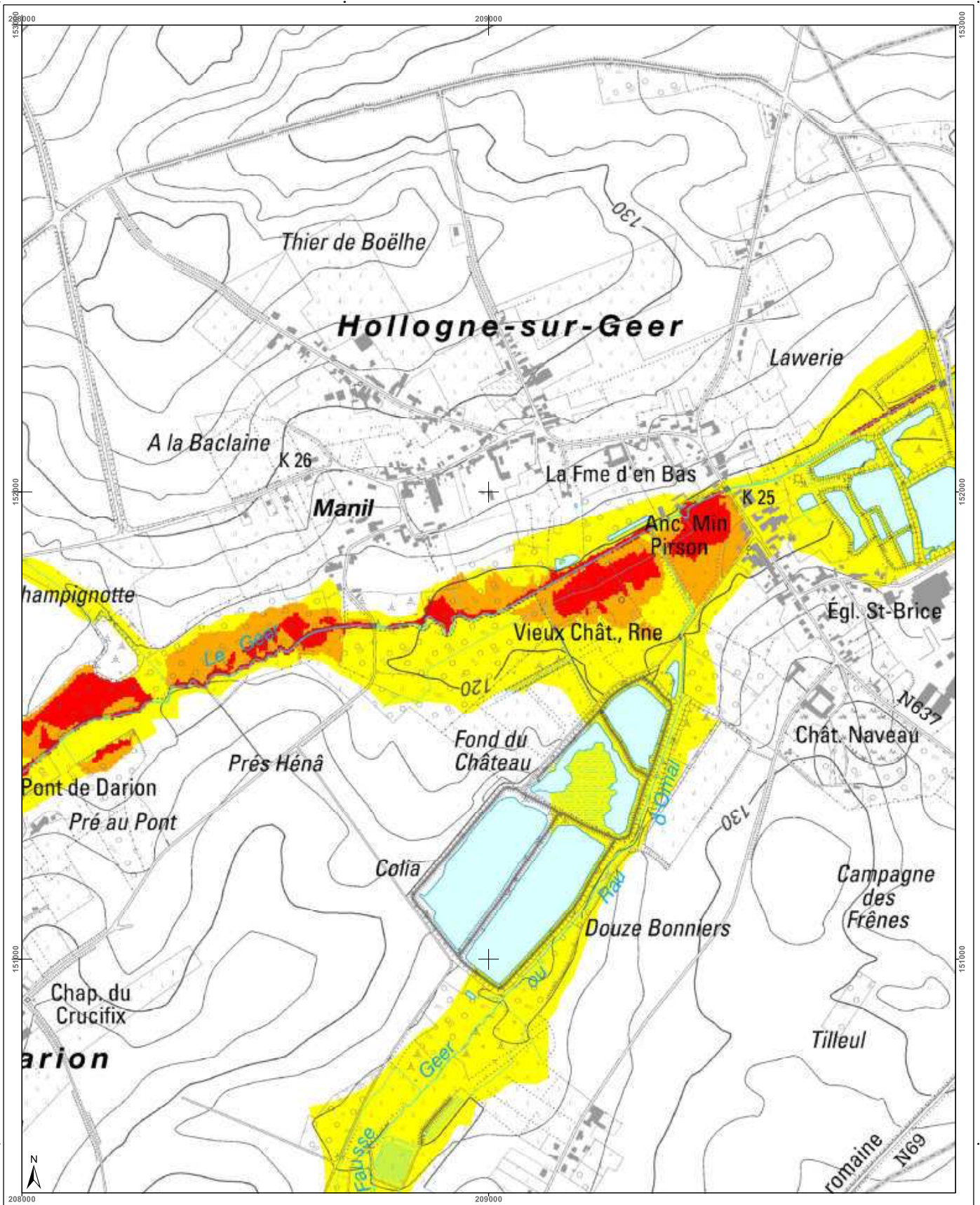

<p>Cartographie de l'aléa d'inondation</p> <p>Vu pour être annexé à l'arrêté du Gouvernement wallon adoptant les cartographies des zones soumises à l'aléa d'inondation</p> <p>Pour le Gouvernement wallon, Le Ministre-Président de la Région wallonne,</p> <p>Ets DI RUPO</p> <p>Edité le 18 février 2021, version approuvée suite à l'enquête publique</p> <p>Cartographie dressée par le Service public de Wallonie SPW ASNE - Direction des Cours d'Eau non navigables Cartographie réalisée sous la responsabilité du Groupe Transversal Inondations (GTI)</p> <p>Par délégation pour délivrance de copie conforme.</p> <p>http://geoportail.wallonie.be Contact : g_inondations@spw.wallonie.be</p> <p>Echelle : 1 / 10.000</p> <p>Planche IGN : 41/2s-d</p>	<p>Légende</p> <p>Valeur de l'aléa d'inondation par débordement (zone)</p> <p>Faible (jaune) Moyen (orange) Elevé (rouge)</p> <p>Valeur de l'aléa d'inondation par ruissellement (axe)</p> <p>Faible (jaune) Moyen (orange) Elevé (rouge)</p> <p>Zone d'immersion temporaire ou bassin d'orage</p> <p>Cours d'eau</p> <p>Plan d'eau</p> <p>En collaboration avec :</p>	<p>Planches IGN et communes</p> <p>Berloz 41/2n-g, 41/2n-h, 41/2n-e, 41/3n-f</p> <p>Waremme 41/2s-a, 41/3s-b</p> <p>Geer 41/2s-b, 41/2s-c, 41/2s-d, 41/2s-e</p> <p>Faimes 41/2s-f, 41/2s-g, 41/2s-h, 41/3s-f</p>	<p>Districts et sous-bassins hydrographiques</p> <p>ESCAUT MEUSE SEINE RHIN</p> <p>Dans les bassins hydrographiques Limites communes</p>
--	---	---	---

Belgisch Staatsblad d.d. 24-03-2021

http://www.emis.vito.be

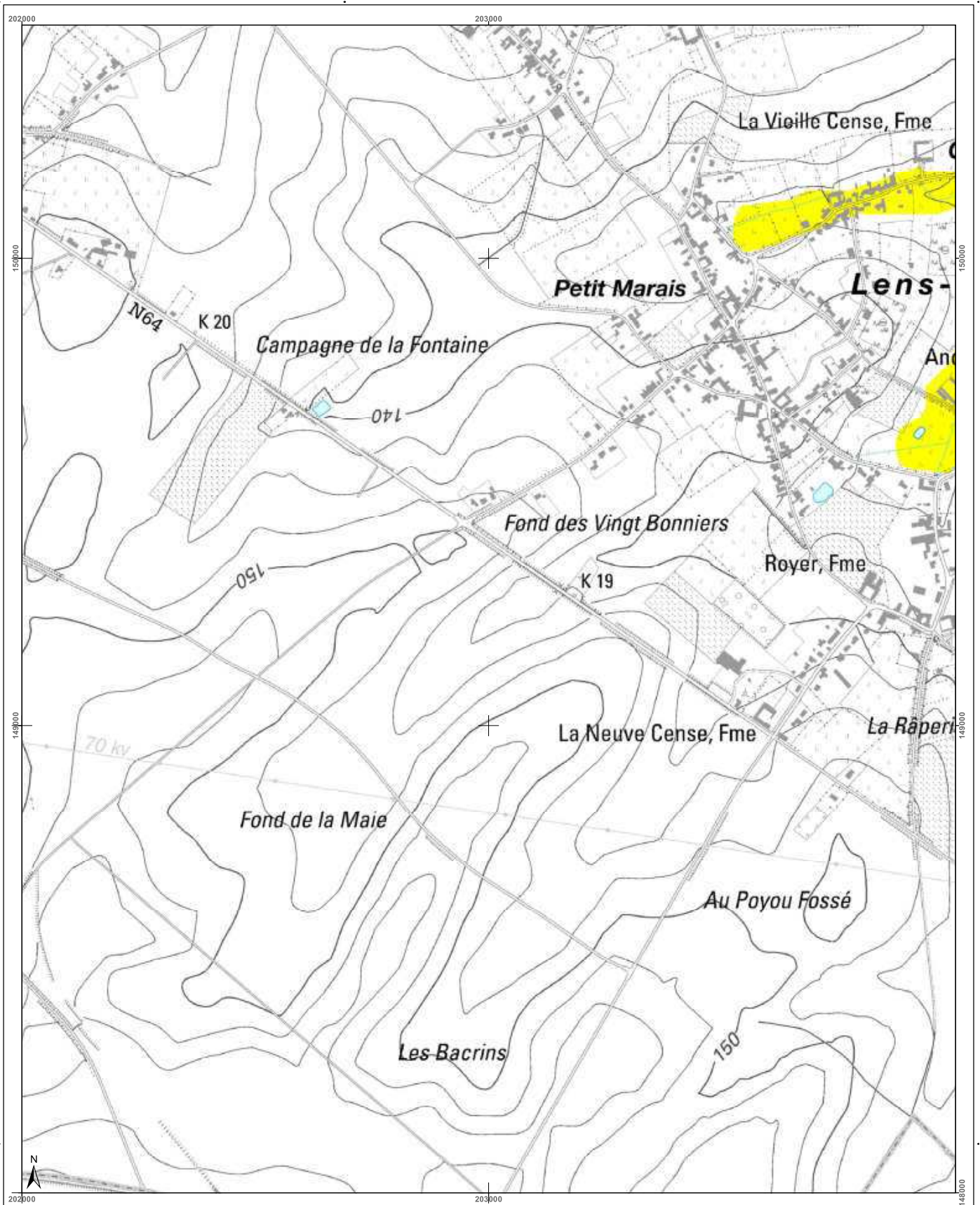

<h3>Cartographie de l'aléa d'inondation</h3> <p>Vu pour être annexé à l'arrêté du Gouvernement wallon adoptant les cartographies des zones soumises à l'aléa d'inondation</p> <p>Pour le Gouvernement wallon, Le Ministre-Président de la Région wallonne,</p> <p>Ets DI RUPO</p> <p>Editeur de 18 février 2021, version approuvée suite à l'enquête publique</p> <p>Cartographie dressée par le Service public de Wallonie - SPW ASNE - Direction des Cours d'Eau non navigables Cartographie réalisée sous la responsabilité du Groupe Transversal Inondations (GTI)</p> <p>Par délégation pour délivrance de copie conforme.</p> <p>http://geoportail.wallonie.be Contact : g.inondations@spw.wallonie.be</p> <p>Echelle : 1 / 10.000</p>	<h4>Légende</h4> <p>Valeur de l'aléa d'inondation par débordement (zone)</p> <p>Faible (jaune) Moyen (orange) Elevé (rouge)</p> <p>Valeur de l'aléa d'inondation par ruissellement (axe)</p> <p>Faible (jaune) Moyen (orange) Elevé (rouge)</p> <p>Zone d'immersion temporaire ou bassin d'orage</p> <p>Cours d'eau Plan d'eau</p> <p>Font en plan : IGN Top100 © Institut géographique national - IGN - 110 000 - 2020 Système de projection : Lambert belge 1012</p> <p>En collaboration avec :</p>	<h4>Planches IGN et communes</h4>	<h4>Districts et sous-bassins hydrographiques</h4> <p>Limites communales</p>
--	--	-----------------------------------	--

Belgisch Staatsblad d.d. 24-03-2021

http://www.emis.vito.be

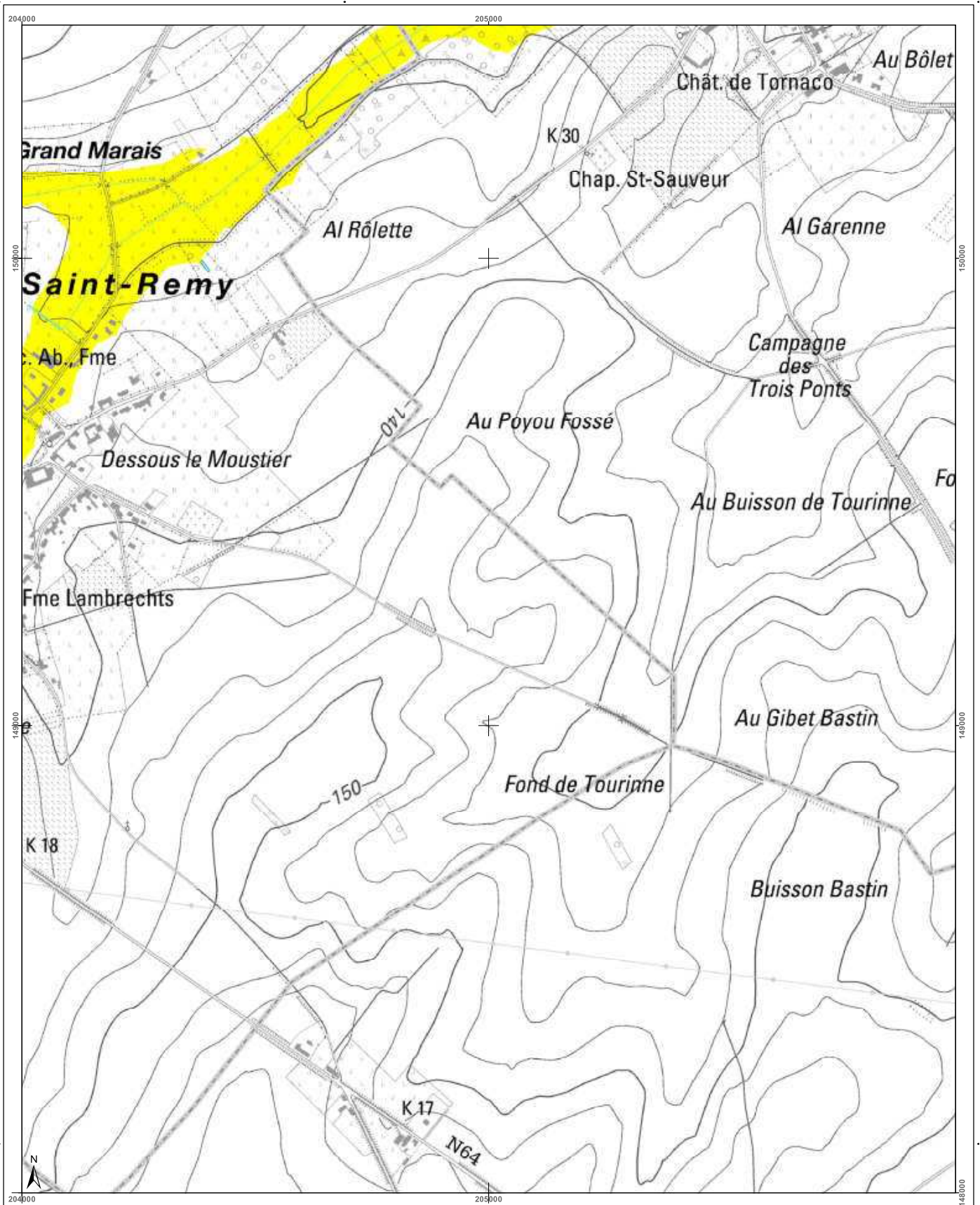

<h3>Cartographie de l'aléa d'inondation</h3> <p>Vu pour être annexé à l'arrêté du Gouvernement wallon adoptant les cartographies des zones soumises à l'aléa d'inondation</p> <p>Pour le Gouvernement wallon, Le Ministre Président de la Wallonie,</p> <p>Ets DI RUPO</p> <p>Editer de 18 février 2021, version approuvée suite à l'enquête publique</p> <p>Cartographie dressée par le Service public de Wallonie - SPW ASNE - Direction des Cours d'Eau non navigables Cartographie réalisée sous la responsabilité du Groupe Transversal Inondations (GTI)</p> <p>Par délégation pour délivrance de copie conforme,</p> <p>http://geoportail.wallonie.be Contact : g.inondations@spw.wallonie.be</p> <p>Echelle : 1 / 10.000</p> <p>Pianche IGN : 41/2s-1</p>	<h4>Légende</h4> <p>Valeur de l'aléa d'inondation par débordement (zone)</p> <p>Faible (jaune) Moyen (orange) Elevé (rouge)</p> <p>Valeur de l'aléa d'inondation par ruissellement (axe)</p> <p>Faible (jaune) Moyen (orange) Elevé (rouge)</p> <p>Zone d'immersion temporaire ou bassin d'orage</p> <p>Cours d'eau Plan d'eau</p> <p>Font en plan : IGN Top100 © Institut géographique national - IGN - 1/10.000 - 2020 Système de projection : Lambert belge 1972</p> <p>En collaboration avec :</p>	<h4>Planches IGN et communes</h4> <p>41/1s-d 41/2s-a 41/2s-b 41/2s-c 41/2s-d</p> <p>41/1s-h 41/2s-e 41/2s-f 41/2s-g 41/2s-h</p> <p>41/1s-d 41/6n-a 41/6n-b 41/6n-c</p>	<h4>Districts et sous-bassins hydrographiques</h4> <p>Districts et sous-bassins hydrographiques</p> <p>Limites communales</p>
---	---	---	---

Belgisch Staatsblad d.d. 24-03-2021

http://www.emis.vito.be

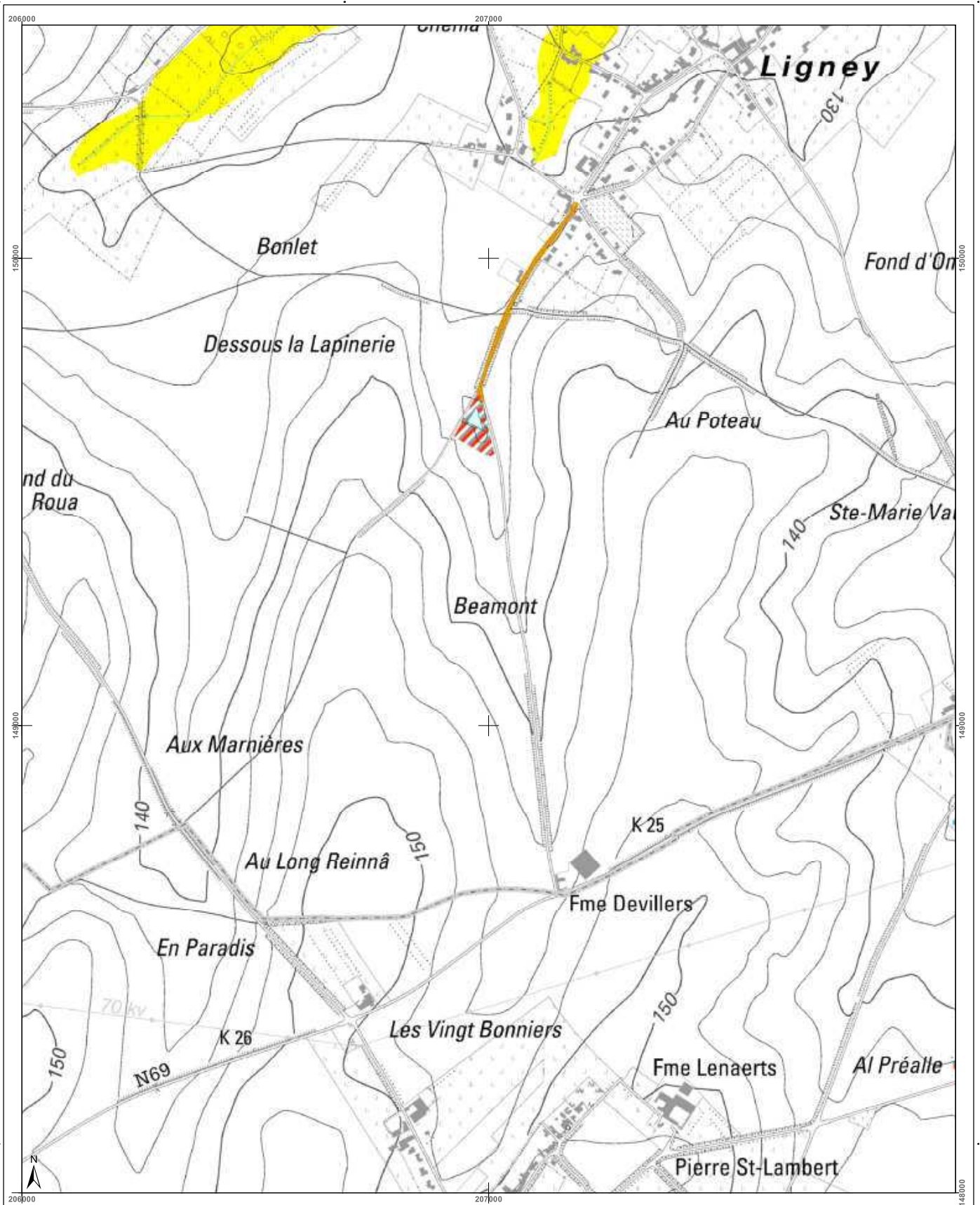

<h3>Cartographie de l'aléa d'inondation</h3> <p>Vu pour être annexé à l'arrêté du Gouvernement wallon adoptant les cartographies des zones soumises à l'aléa d'inondation</p> <p>Pour le Gouvernement wallon, Le Ministre-Président de la Région wallonne,</p> <p>Ets DI RUPO</p> <p>Editer de 18 février 2021, version approuvée suite à l'enquête publique</p> <p>Cartographie dressée par le Service public de Wallonie - SPW ASNE - Direction des Cours d'Eau non navigables Cartographie réalisée sous la responsabilité du Groupe Transversal Inondations (GTI)</p> <p>Par délégation pour délivrance de copie conforme,</p> <p>http://geoportail.wallonie.be Contact : g.inondations@spw.wallonie.be</p> <p>Echelle : 1 / 10.000</p>				<h4>Légende</h4> <p>Valeur de l'aléa d'inondation par débordement (zone) Faible (jaune) Moyen (orange) Elevé (rouge)</p> <p>Valeur de l'aléa d'inondation par ruissellement (axe) Faible (jaune) Moyen (orange) Elevé (rouge)</p> <p>Zone d'immersion temporaire ou bassin d'orage (bleu rayé)</p> <p>Cours d'eau (bleu) Plan d'eau (bleu clair)</p>	<h4>Planches IGN et communes</h4>	<h4>Districts et sous-bassins hydrographiques</h4>
---	--	--	--	--	-----------------------------------	--

Belgisch Staatsblad d.d. 24-03-2021

http://www.emis.vito.be

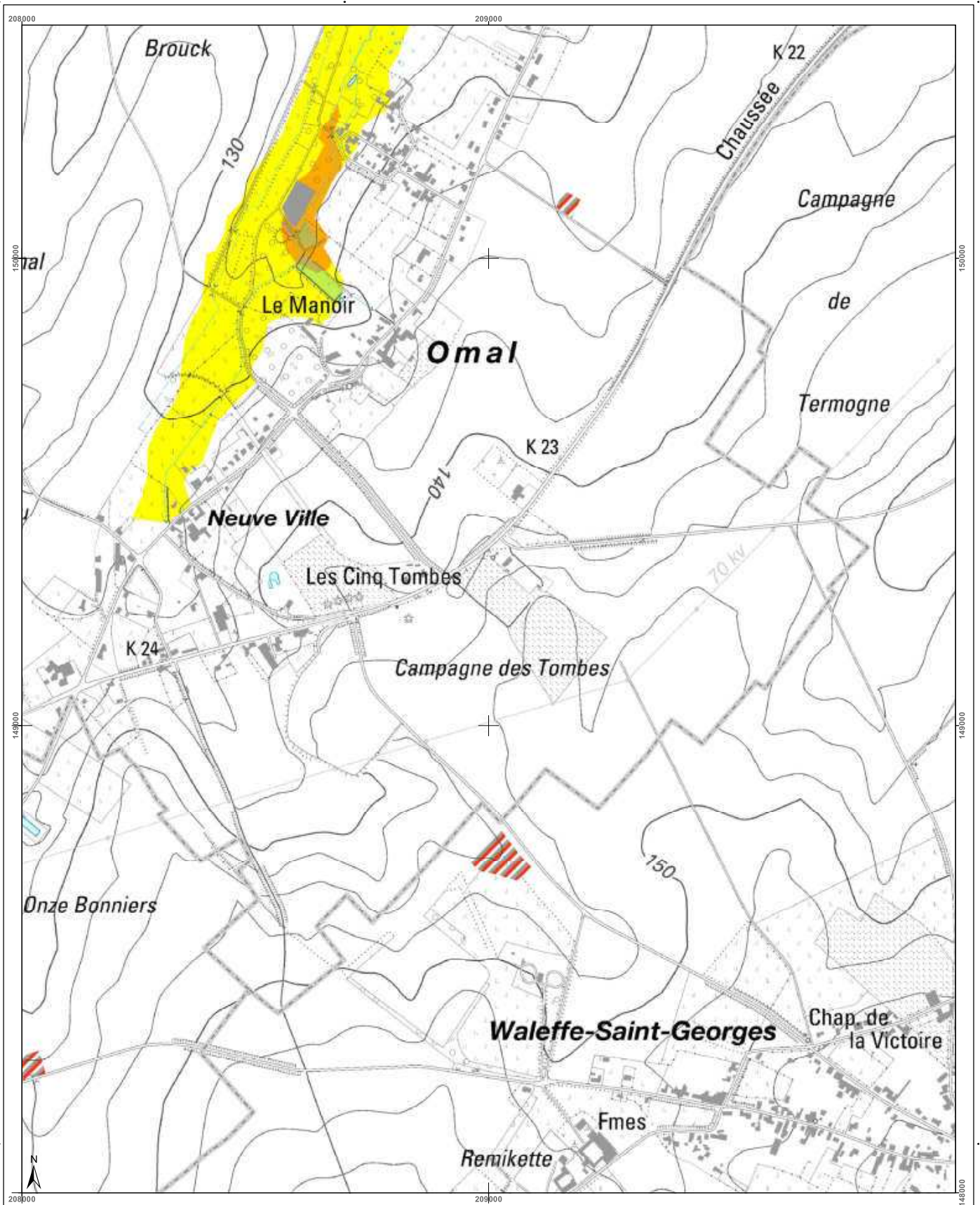

<h3>Cartographie de l'aléa d'inondation</h3> <p>Vu pour être annexé à l'arrêté du Gouvernement wallon adoptant les cartographies des zones soumises à l'aléa d'inondation</p> <p>Pour le Gouvernement wallon, Le Ministre-Président de la Région wallonne,</p> <p>Ets DI RUPO</p> <p>Edité de 18 février 2021, version approuvée suite à l'enquête publique</p> <p>Cartographie dressée par le Service public de Wallonie - SPW ASNE - Direction des Cours d'Eau non navigables Cartographie réalisée sous la responsabilité du Groupe Transversal Inondations (GTI)</p> <p>Par délégation pour délivrance de copie conforme,</p> <p>http://geoportail.wallonie.be http://inondations@spw.wallonie.be</p> <p>Echelle : 1 / 10.000</p> <p>Planche IGN : 41/2s-h</p>	<h3>Légende</h3> <p>Valeur de l'aléa d'inondation par débordement (zone)</p> <p>Faible (jaune) Moyen (orange) Elevé (rouge)</p> <p>Valeur de l'aléa d'inondation par ruissellement (axe)</p> <p>Faible (jaune) Moyen (orange) Elevé (rouge)</p> <p>Zone d'immersion temporaire ou bassin d'orage (rayures rouges)</p> <p>Cours d'eau (bleu)</p> <p>Plan d'eau (bleu clair)</p> <p>Font en plan : IGN Top100 © Institut géographique national - IGN - 110 000 - 2020 Système de projection : Lambert belge 1012</p> <p>En collaboration avec :</p>	<h3>Planches IGN et communes</h3>	<h3>Districts et sous-bassins hydrographiques</h3> <p>Sous-bassins hydrographiques</p> <p>Limites communales</p>
--	---	-----------------------------------	--

Belgisch Staatsblad d.d. 24-03-2021

http://www.emis.vito.be

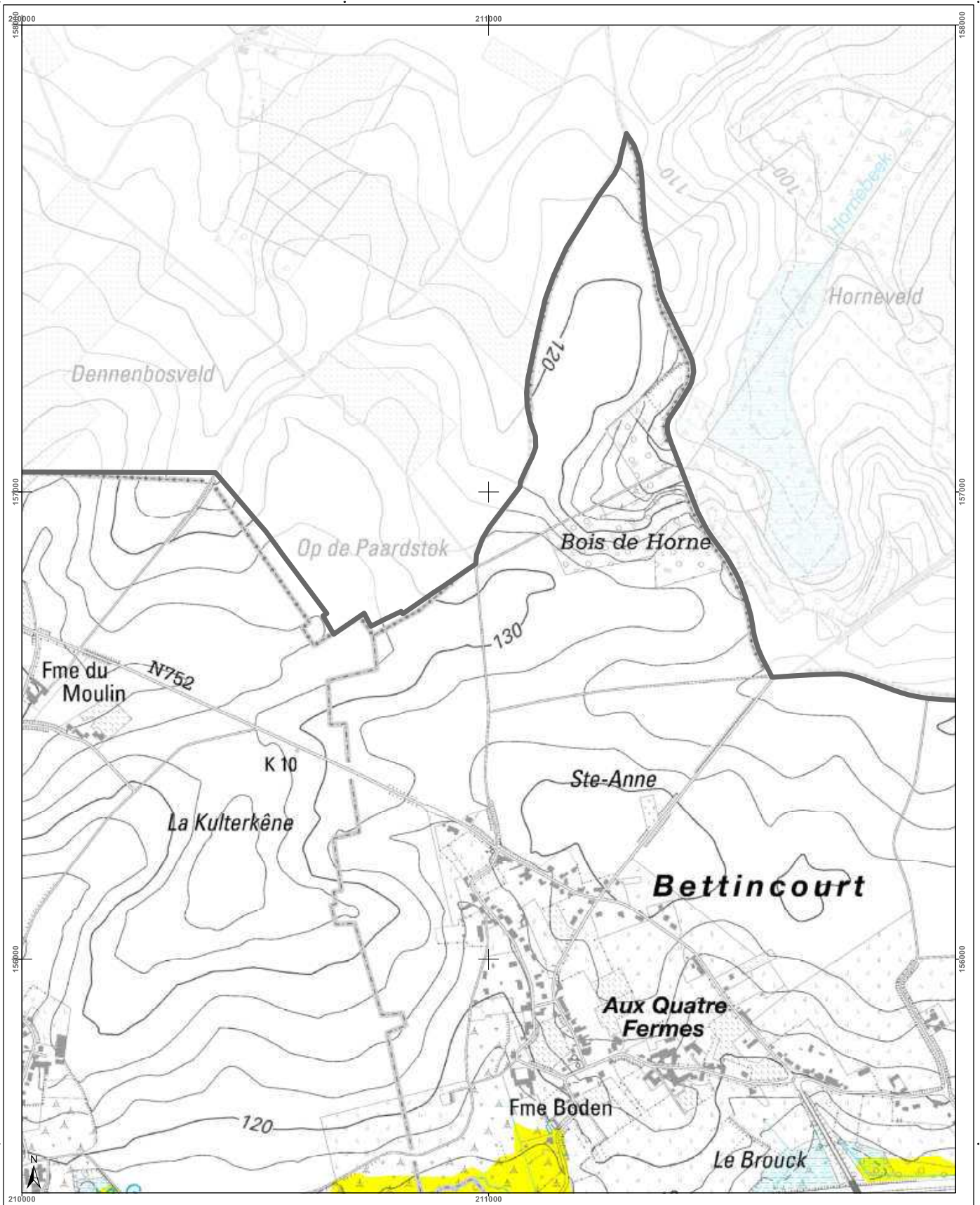

<h3>Cartographie de l'aléa d'inondation</h3> <p>Vu pour être annexé à l'arrêté du Gouvernement wallon adoptant les cartographies des zones soumises à l'aléa d'inondation</p> <p>Pour le Gouvernement wallon, Le Ministre-Président de la Région wallonne,</p> <p>Ets DI RUPO</p> <p>Editer de 18 février 2021, version approuvée suite à l'enquête publique</p> <p>Cartographie dressée par le Service public de Wallonie - SPW ASNE - Direction des Cours d'Eau non navigables Cartographie réalisée sous la responsabilité du Groupe Transversal Inondations (GTI)</p> <p>Par délégation pour délivrance de copie conforme,</p> <p>http://geoportail.wallonie.be Contact : gtondations@spw.wallonie.be</p> <p>Echelle : 1 / 10.000</p> <p>Planche IGN : 41/3n-a</p>	<h3>Légende</h3> <p>Valeur de l'aléa d'inondation par débordement (zone)</p> <p>Faible (jaune) Moyen (orange) Elevé (rouge)</p> <p>Valeur de l'aléa d'inondation par ruissellement (axe)</p> <p>Faible (jaune) Moyen (orange) Elevé (rouge)</p> <p>Zone d'immersion temporaire ou bassin d'orage (bleu hachuré)</p> <p>Cours d'eau (bleu) Plan d'eau (bleu clair)</p> <p>Font en plan : IGN Top100 © Institut géographique national - IGN - 110 200 - 2020 Système de projection : Lambert belge 1012</p> <p>En collaboration avec :</p>	<h3>Planches IGN et communes</h3> <p>Berloz Waremme</p>	<h3>Districts et sous-bassins hydrographiques</h3> <p>Sous-bassin hydrographique (bleu clair)</p> <p>Limites communales (noir)</p>
--	---	--	--

Belgisch Staatsblad d.d. 24-03-2021

http://www.emis.vito.be

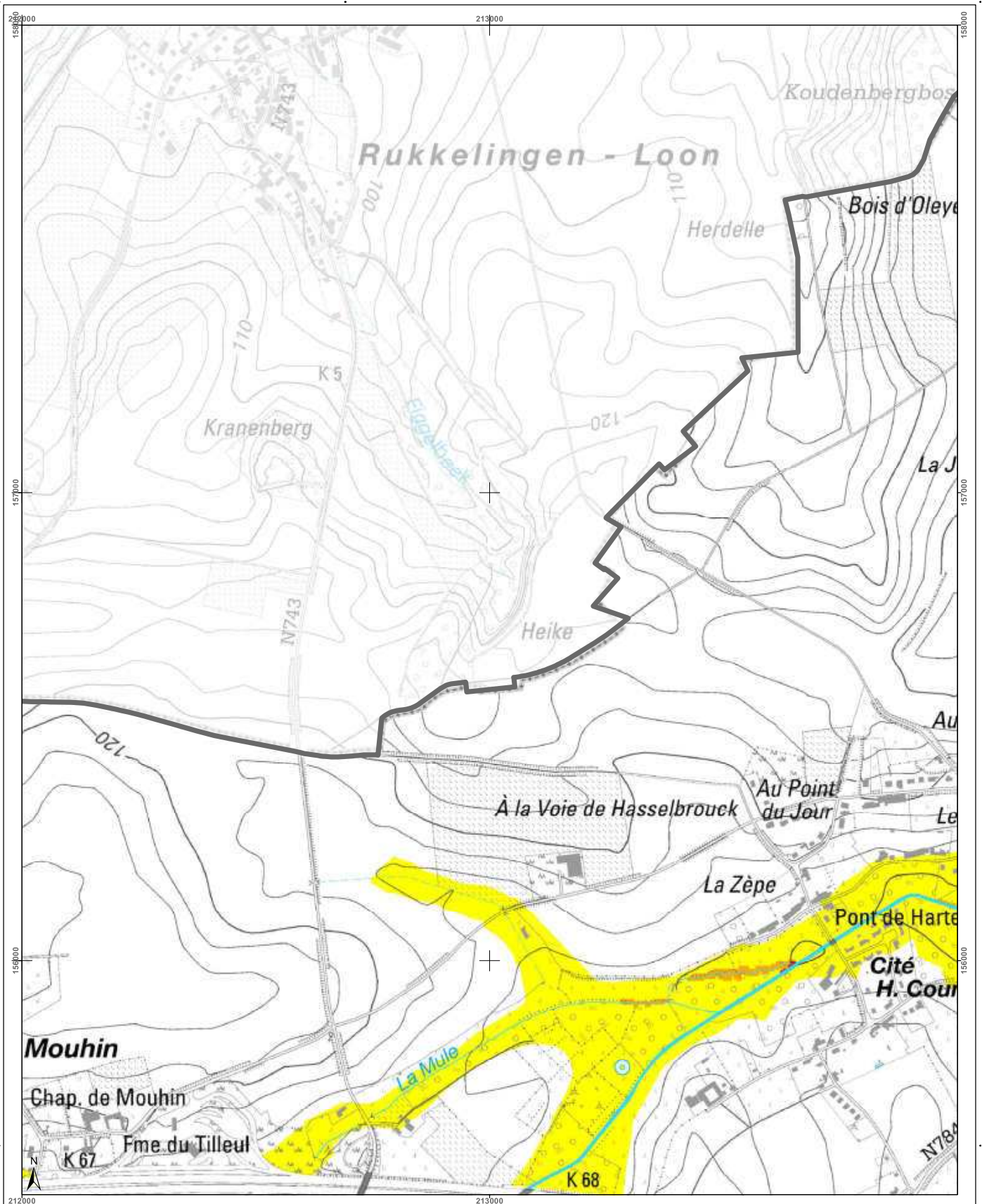

<h3>Cartographie de l'aléa d'inondation</h3> <p>Vu pour être annexé à l'arrêté du Gouvernement wallon adoptant les cartographies des zones soumises à l'aléa d'inondation</p> <p>Pour le Gouvernement wallon, Le Ministre-Président de la Région wallonne,</p> <p>Ets DI RUPO</p> <p>Edité le 18 février 2021, version approuvée suite à l'enquête publique</p> <p>Cartographie dressée par le Service public de Wallonie - SPW ASNE - Direction des Cours d'Eau non navigables Cartographie réalisée sous la responsabilité du Groupe Transversal Inondations (GTI)</p> <p>Par délégation pour délivrance de copie conforme,</p> <p>http://geoportail.wallonie.be Contact : g.inondations@spw.wallonie.be</p> <p>Echelle : 1 / 10.000</p>	<h3>Légende</h3> <p>Valeur de l'aléa d'inondation par débordement (zone)</p> <p>Faible (jaune) Moyen (orange) Elevé (rouge)</p> <p>Valeur de l'aléa d'inondation par ruissellement (axe)</p> <p>Faible (jaune) Moyen (orange) Elevé (rouge)</p> <p>Zone d'immersion temporaire ou bassin d'orage</p> <p>Cours d'eau Plan d'eau</p> <p>Font en plan IGN Top100 © Institut géographique national - IGN - 110 000 - 2020 Système de projection Lambert belge 1012</p> <p>En collaboration avec :</p>	<h3>Planches IGN et communes</h3> <p>Berloz Waremme</p> <p>33/7s-h 412n-c 413n-e 413n-f 413n-g 413n-h</p>	<h3>Districts et sous-bassins hydrographiques</h3> <p>ESCAUT MEUSE SEINE RHIN</p> <p>Sous-bassin hydrographique Limite communales</p>
--	---	---	---

Belgisch Staatsblad d.d. 24-03-2021

http://www.emis.vito.be

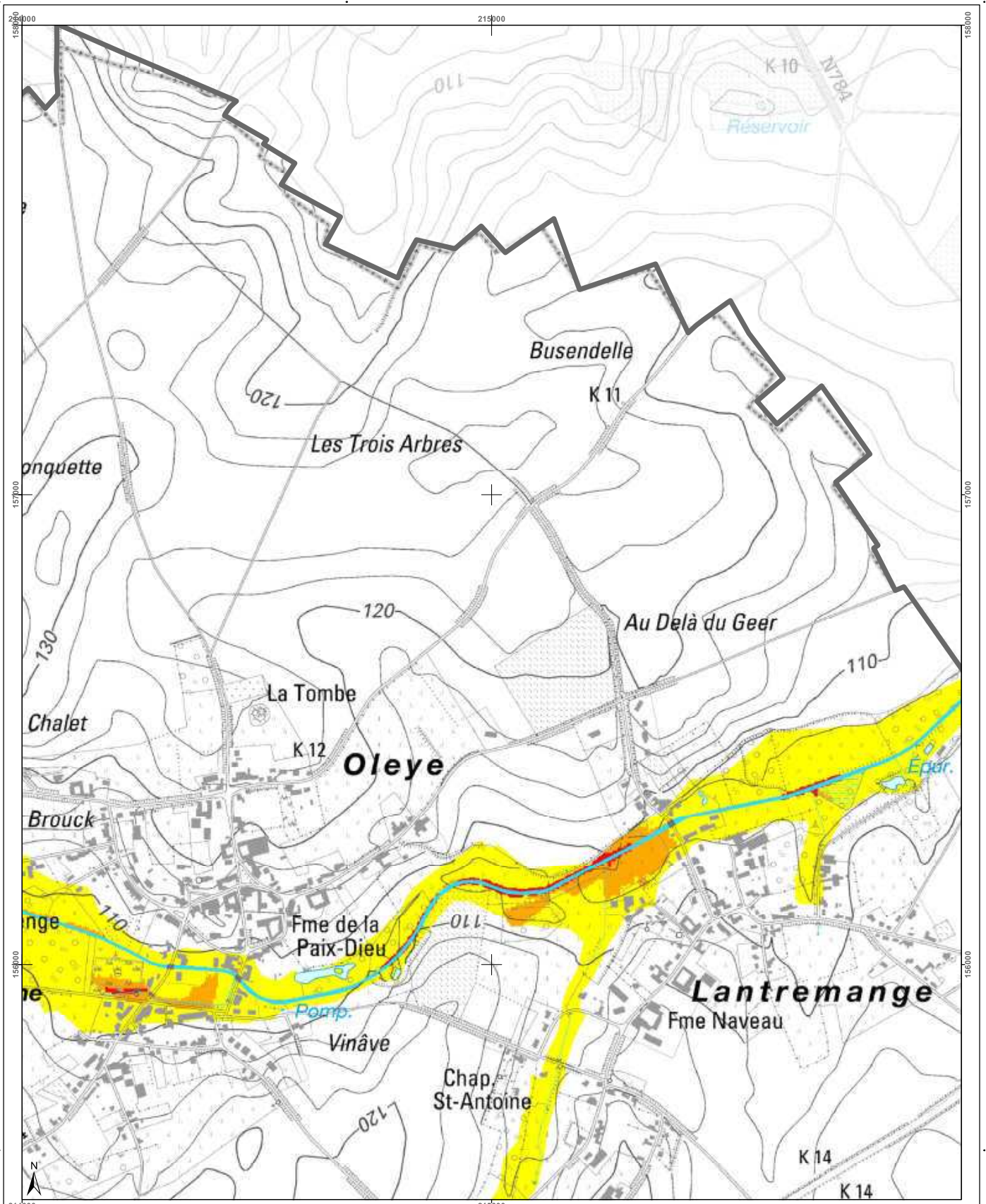

<h3>Cartographie de l'aléa d'inondation</h3> <p>Vu pour être annexé à l'arrêté du Gouvernement wallon adoptant les cartographies des zones soumises à l'aléa d'inondation</p> <p>Pour le Gouvernement wallon, Le Ministre-Président de la Région wallonne,</p> <p>Ets DI RUPO</p> <p>Edité le 18 février 2021, version approuvée suite à l'enquête publique</p> <p>Cartographie dressée par le Service public de Wallonie - SPW ASNE - Direction des Cours d'Eau non navigables Cartographie réalisée sous la responsabilité du Groupe Transversal Inondations (GTI)</p> <p>Par délégation pour l'exécution de copie conforme,</p> <p>http://geoportail.wallonie.be Contact : gti.inondations@spw.wallonie.be</p> <p>Echelle : 1 / 10.000</p> <p>Planche IGN : 41/3n-c</p>	<h3>Légende</h3> <p>Valeur de l'aléa d'inondation par débordement (zone)</p> <p>Faible (jaune) Moyen (orange) Elevé (rouge)</p> <p>Valeur de l'aléa d'inondation par ruissellement (axe)</p> <p>Faible (jaune) Moyen (orange) Elevé (rouge)</p> <p>Zone d'immersion temporaire ou bassin d'orage</p> <p>Cours d'eau (bleu) Plan d'eau (bleu clair)</p> <p>Font: mapbox - IGN Top100 © Institut géographique national - IGN - 1/10.000 - 2020 Système de projection: Lambert belge 1012</p> <p>En collaboration avec: UCL</p>	<h3>Planches IGN et communes</h3> <p>Oreye Waremmes Remicourt</p>	<h3>Districts et sous-bassins hydrographiques</h3> <p>ESCAUT MEUSE SEINE RHIN</p> <p>Sous-bassins hydrographiques Limites communales</p>
--	--	---	--

Belgisch Staatsblad d.d. 24-03-2021

http://www.emis.vito.be

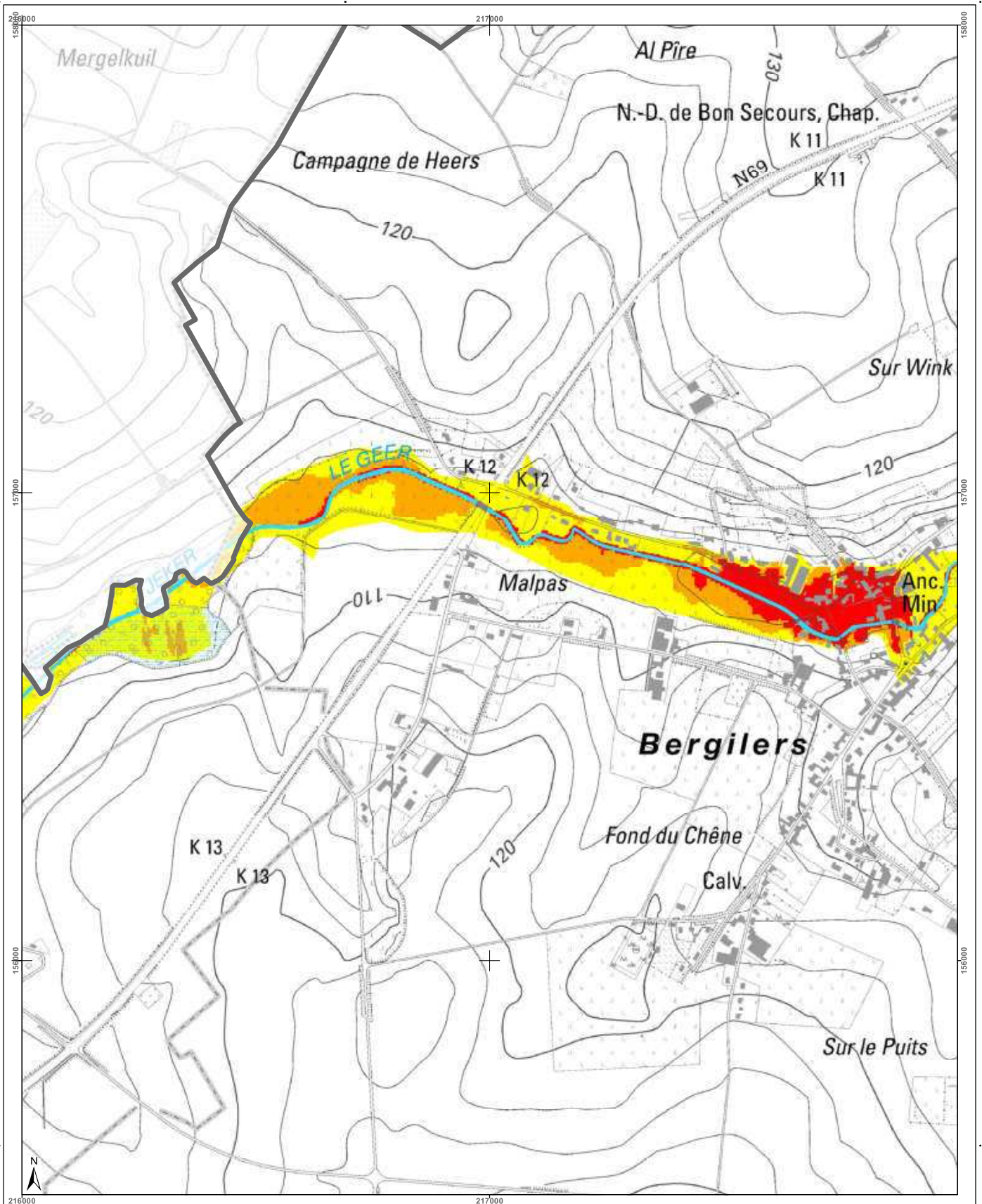

<h3>Cartographie de l'aléa d'inondation</h3> <p>Vu pour être annexé à l'arrêté du Gouvernement wallon adoptant les cartographies des zones soumises à l'aléa d'inondation</p> <p>Pour le Gouvernement wallon, Le Ministre-Président de la Région wallonne,</p> <p>Ets DI RUPO</p> <p>Editer de 18 février 2021, version approuvée suite à l'enquête publique</p> <p>Cartographie dressée par le Service public de Wallonie - SPW ASNE - Direction des Cours d'Eau et des Territoires Cartographie réalisée sous la responsabilité du Groupe Transversal Inondations (GTI)</p> <p>Par délégation pour délivrance de copie conforme.</p> <p>http://geoportail.wallonie.be Contact : g.inondations@spw.wallonie.be</p> <p>Echelle : 1 / 10.000</p>	<h3>Légende</h3> <p>Valeur de l'aléa d'inondation par débordement (zone)</p> <p>Faible (jaune) Moyen (orange) Elevé (rouge)</p> <p>Valeur de l'aléa d'inondation par ruissellement (axe)</p> <p>Faible (jaune) Moyen (orange) Elevé (rouge)</p> <p>Zone d'immersion temporaire ou bassin d'orage</p> <p>Cours d'eau Plan d'eau</p> <p>Font en plan : IGN Top100 © Institut géographique national - IGN - 110.000 - 2020 Système de projection : Lambert belge 1972</p> <p>En collaboration avec :</p>	<h3>Planches IGN et communes</h3> <p>Oreye</p> <p>Waremme</p> <p>Remicourt</p>	<h3>Districts et sous-bassins hydrographiques</h3> <p>ESCAUT</p> <p>MEUSE</p> <p>SEINE</p> <p>RHIN</p> <p>Sous-bassins hydrographiques</p> <p>Limites communales</p>
---	--	--	--

Belgisch Staatsblad d.d. 24-03-2021

http://www.emis.vito.be

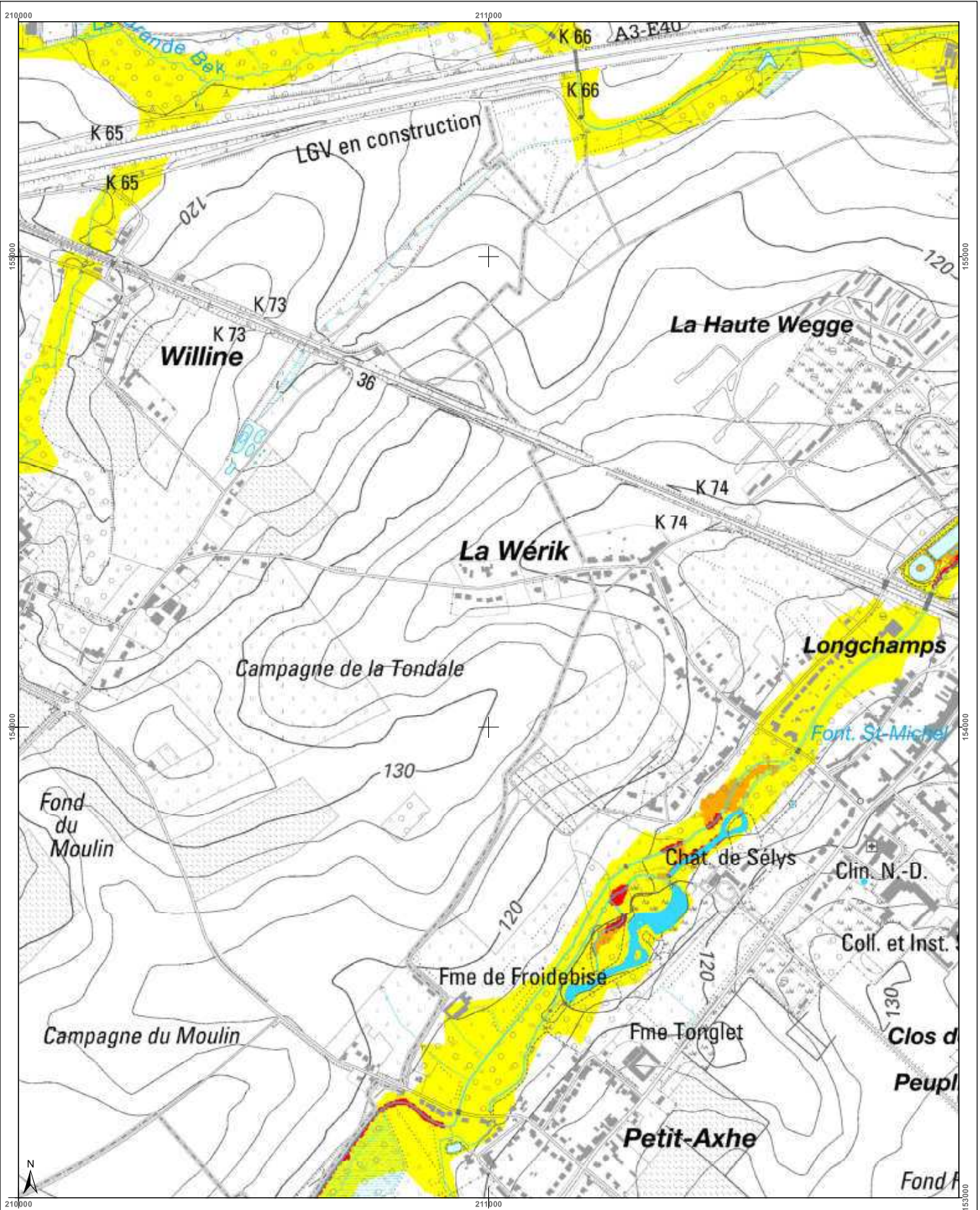

<h3>Cartographie de l'aléa d'inondation</h3> <p>Vu pour être annexé à l'arrêté du Gouvernement wallon adoptant les cartographies des zones soumises à l'aléa d'inondation</p> <p>Pour le Gouvernement wallon, Le Ministre-Président de la Région wallonne,</p> <p>Ets DI RUPO</p> <p>Eden de 12 février 2021, remis approuvé suite à l'enquête publique</p> <p>Cartographie dressée par le Service public de Wallonie SPW ASNE - Direction des Cours d'Eau non navigables Cartographie réalisée sous la responsabilité du Groupe Transversal Inondations (GTI)</p> <p>Par délégation pour délivrance de copie conforme,</p> <p>Fond de plan : IGN Top100 © Institut géographique national - IGN - 1/10.000 - 2020 Système de projection : Lambert belge 1972</p> <p>En collaboration avec :</p> <p>http://geoportail.wallonie.be Contact : g_inondations@spw.wallonie.be</p> <p>Echelle : 1 / 10.000</p> <p>Planche IGN : 41/3n-e</p>			<h4>Légende</h4> <p>Valeur de l'aléa d'inondation par débordement (zone)</p> <p>Faible (jaune) Moyen (orange) Elevé (rouge)</p> <p>Valeur de l'aléa d'inondation par ruissellement (axe)</p> <p>Faible (jaune) Moyen (orange) Elevé (rouge)</p> <p>Zone d'immersion temporaire ou bassin d'orage</p> <p>Cours d'eau Plan d'eau</p>	<h4>Planches IGN et communes</h4> <p>Berloz, Waremme, Geer</p>	<h4>Districts et sous-bassins hydrographiques</h4> <p>ESCAUT, MEUSE, SEINE, RHIN</p>
---	--	--	--	--	--

Belgisch Staatsblad d.d. 24-03-2021

http://www.emis.vito.be

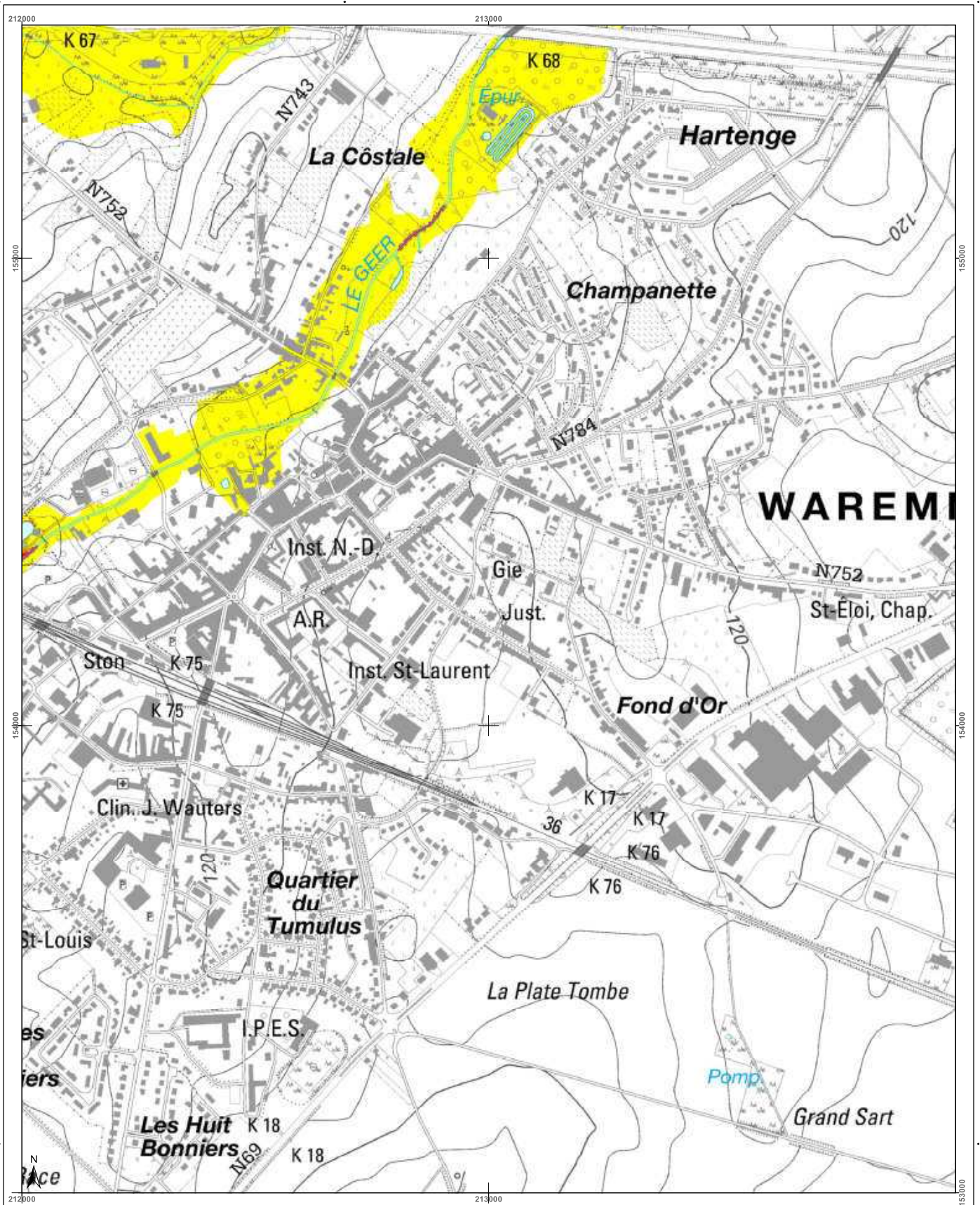

<h3>Cartographie de l'aléa d'inondation</h3> <p>Vu pour être annexé à l'arrêté du Gouvernement wallon adoptant les cartographies des zones soumises à l'aléa d'inondation</p> <p>Pour le Gouvernement wallon, Le Ministre Président de la Région wallonne,</p> <p>Ets DI RUPO</p> <p>Editeur de 18 février 2021, version approuvée suite à l'enquête publique</p> <p>Cartographie dressée par le Service public de Wallonie - SPW ASNE - Direction des Cours d'Eau et des Territoires Cartographie réalisée sous la responsabilité du Groupe Transversal Inondations (GTI)</p> <p>Par délégation pour délivrance de copie conforme.</p> <p>Cartographie réalisée par le Service public de Wallonie - SPW ASNE - Direction des Cours d'Eau et des Territoires</p> <p>Point de repère : IGN Top100 © Institut géographique national - IGN - 1110 000 - 2020 Système de projection : Lambert belge 1012</p> <p>En collaboration avec :</p> <p>http://geoportail.wallonie.be http://inondations@spw.wallonie.be</p> <p>Echelle : 1 / 10.000</p> <p>Planche IGN : 413n-f</p>	<h3>Légende</h3> <p> Valeur de l'aléa d'inondation par débordement (zone) Faible Moyen Elevé</p> <p> Valeur de l'aléa d'inondation par ruissellement (axe) Faible Moyen Elevé</p> <p> Zone d'immersion temporaire ou bassin d'orage</p> <p> Cours d'eau Plan d'eau</p>	<h3>Planches IGN et communes</h3> <p>Berloz 412n-h, 413n-a, 413n-b, 413n-c, 413n-d, 413n-e, 413n-f, 413n-g, 413n-h</p> <p>Geer 412s-d, 413s-a, 413s-b, 413s-c, 413s-d</p> <p>Waremme 413n-f</p>	<h3>Districts et sous-bassins hydrographiques</h3> <p>ESCAUT MEUSE SEINE RHIN</p> <p>Sous-bassins hydrographiques Limites communales</p>
---	--	---	--

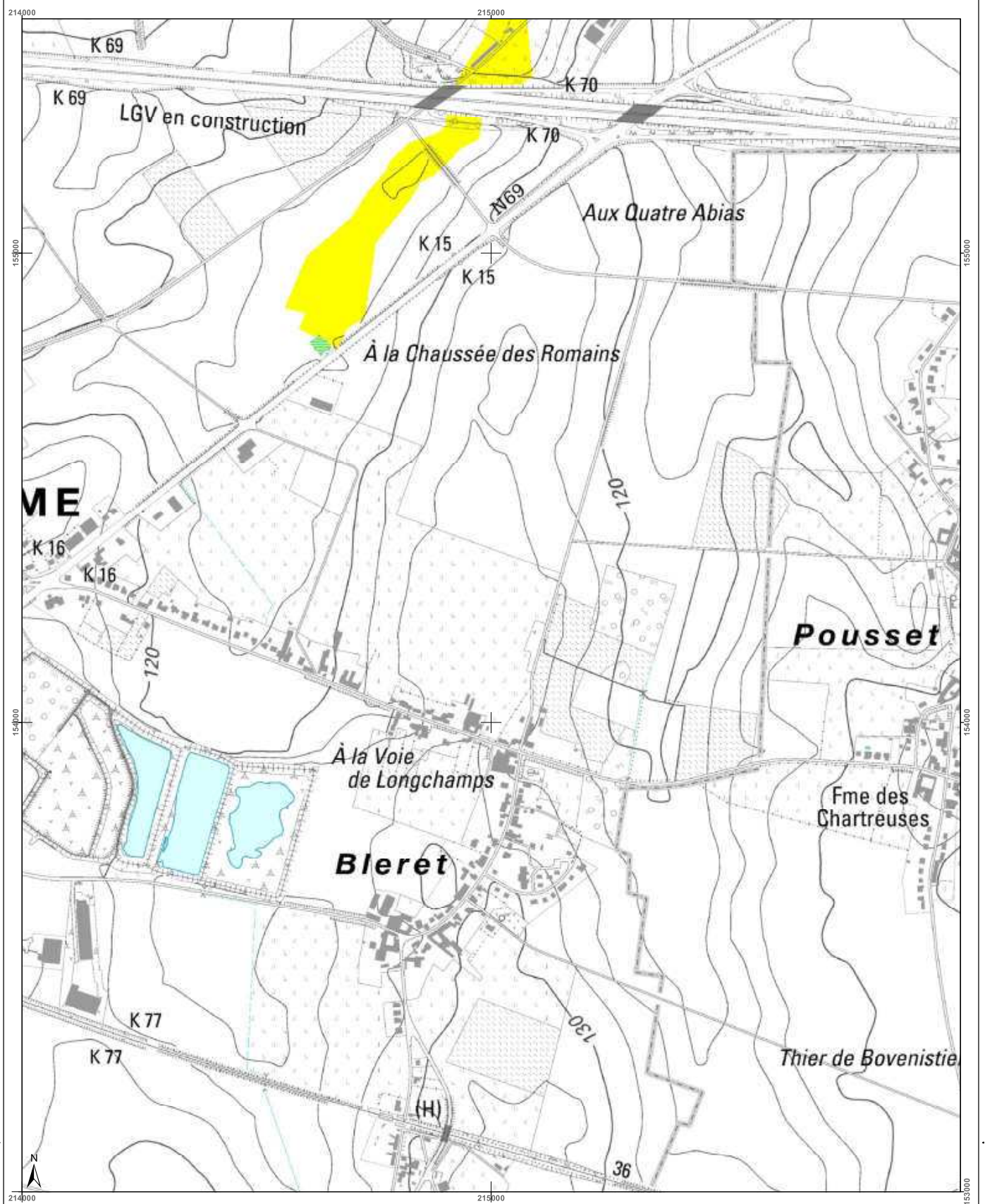

<p>Cartographie de l'aléa d'inondation</p> <p>Vu pour être annexé à l'arrêté du Gouvernement wallon adoptant les cartographies des zones soumises à l'aléa d'inondation</p> <p>Pour le Gouvernement wallon, Le Ministre-Président de la Région wallonne,</p> <p>Ets DI RUPO</p> <p>Edité le 12 février 2021, version approuvée suite à l'enquête publique</p> <p>Cartographie dressée par le Service public de Wallonie - SPW ASNE - Direction des Cours d'Eau non navigables</p> <p>Cartographie réalisée sous la responsabilité du Groupe Transversal Inondations (GTI)</p> <p>Par délégation pour délivrance de copie conforme,</p> <p>http://geoportail.wallonie.be http://inondations.spw.wallonie.be</p> <p>Échelle : 1 / 10.000</p> <p>Planche IGN : 41/3n-g</p>	<p>Légende</p> <p>Valeur de l'aléa d'inondation par débordement (zone)</p> <p>Faible (jaune) Moyen (orange) Élevé (rouge)</p> <p>Valeur de l'aléa d'inondation par ruissellement (axe)</p> <p>Faible (jaune) Moyen (orange) Élevé (rouge)</p> <p>Zone d'immersion temporaire ou bassin d'orage</p> <p>Cours d'eau Plan d'eau</p>	<p>Planches IGN et communes</p>	<p>Districts et sous-bassins hydrographiques</p>
---	---	--	---

Belgisch Staatsblad d.d. 24-03-2021

<http://www.emis.vito.be>



Belgisch Staatsblad d.d. 24-03-2021

http://www.emis.vito.be

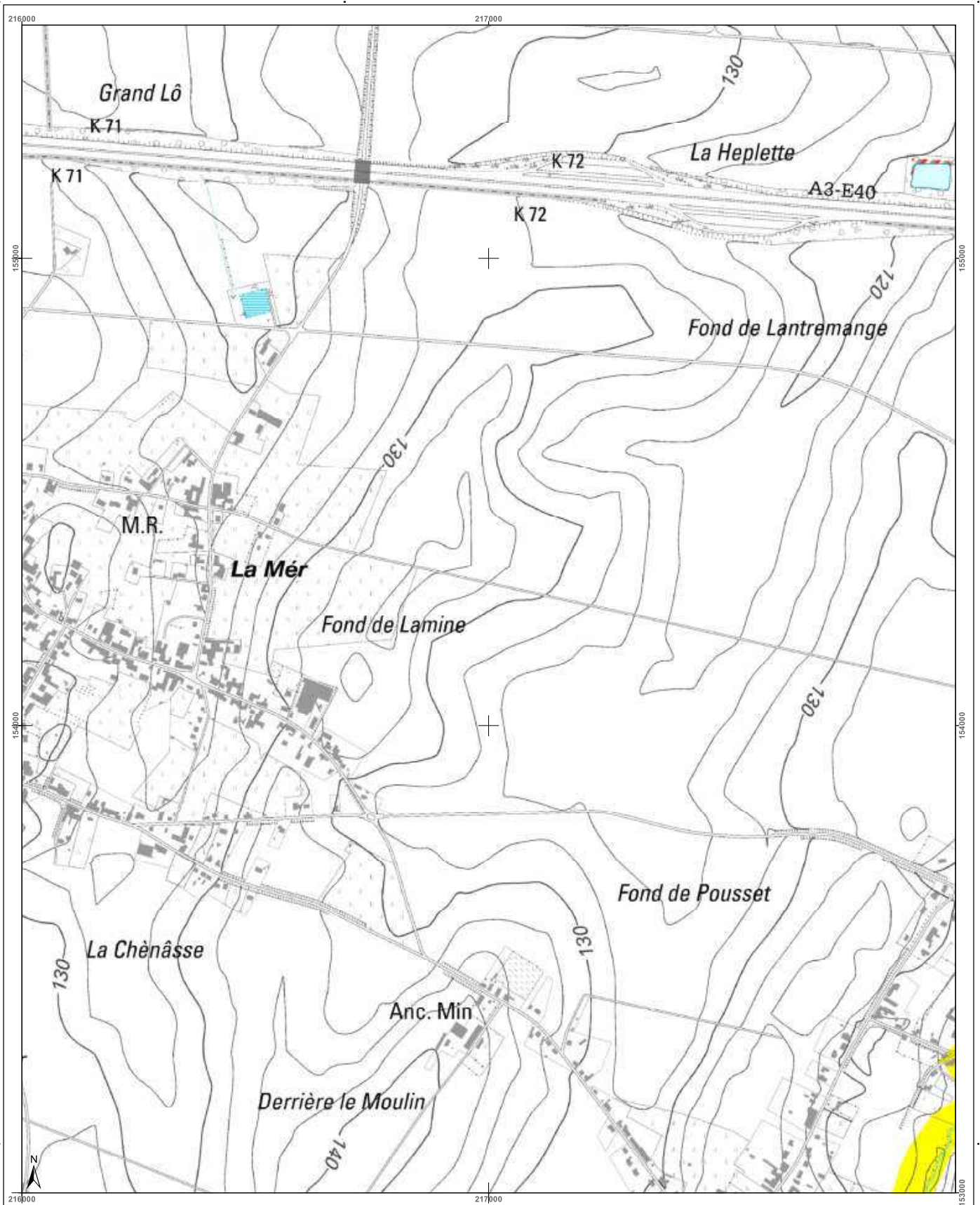

<h3>Cartographie de l'aléa d'inondation</h3> <p>Vu pour être annexé à l'arrêté du Gouvernement wallon adoptant les cartographies des zones soumises à l'aléa d'inondation</p> <p>Pour le Gouvernement wallon, Le Ministre-Président de la Région wallonne,</p> <p>Ets DI RUPO</p> <p>Editeur de 18 février 2021, version approuvée suite à l'enquête publique</p> <p>Cartographie dressée par le Service public de Wallonie - SPW ASNE - Direction des Cours d'Eau non navigables Cartographie réalisée sous la responsabilité du Groupe Transversal Inondations (GTI)</p> <p>Par délégation pour délivrance de copie conforme,</p> <p>SPW ASNE - Direction des Cours d'Eau non navigables</p> <p>http://geoportail.wallonie.be Contact : g.inondations@spw.wallonie.be</p> <p>Echelle : 1 / 10.000</p> <p>Planche IGN : 41/3n-h</p>	<h3>Légende</h3> <p>Valeur de l'aléa d'inondation par débordement (zone)</p> <p>Faible (jaune) Moyen (orange) Elevé (rouge)</p> <p>Valeur de l'aléa d'inondation par ruissellement (axe)</p> <p>Faible (jaune) Moyen (orange) Elevé (rouge)</p> <p>Zone d'immersion temporaire ou bassin d'orage</p> <p>Cours d'eau</p> <p>Plan d'eau</p> <p>Font en plan - IGN 10x100 © Institut géographique national - IGN - 110 000 - 2020 Système de projection : Lambert belge 1012</p> <p>En collaboration avec :</p>	<h3>Planches IGN et communes</h3> <p>Oreye</p> <p>Waremme</p> <p>Romicourt</p>	<h3>Districts et sous-bassins hydrographiques</h3> <p>ESCAUT</p> <p>MEUSE</p> <p>SEINE</p> <p>RHIN</p> <p>Sous-bassins hydrographiques</p> <p>Limites communes</p>
--	--	--	--

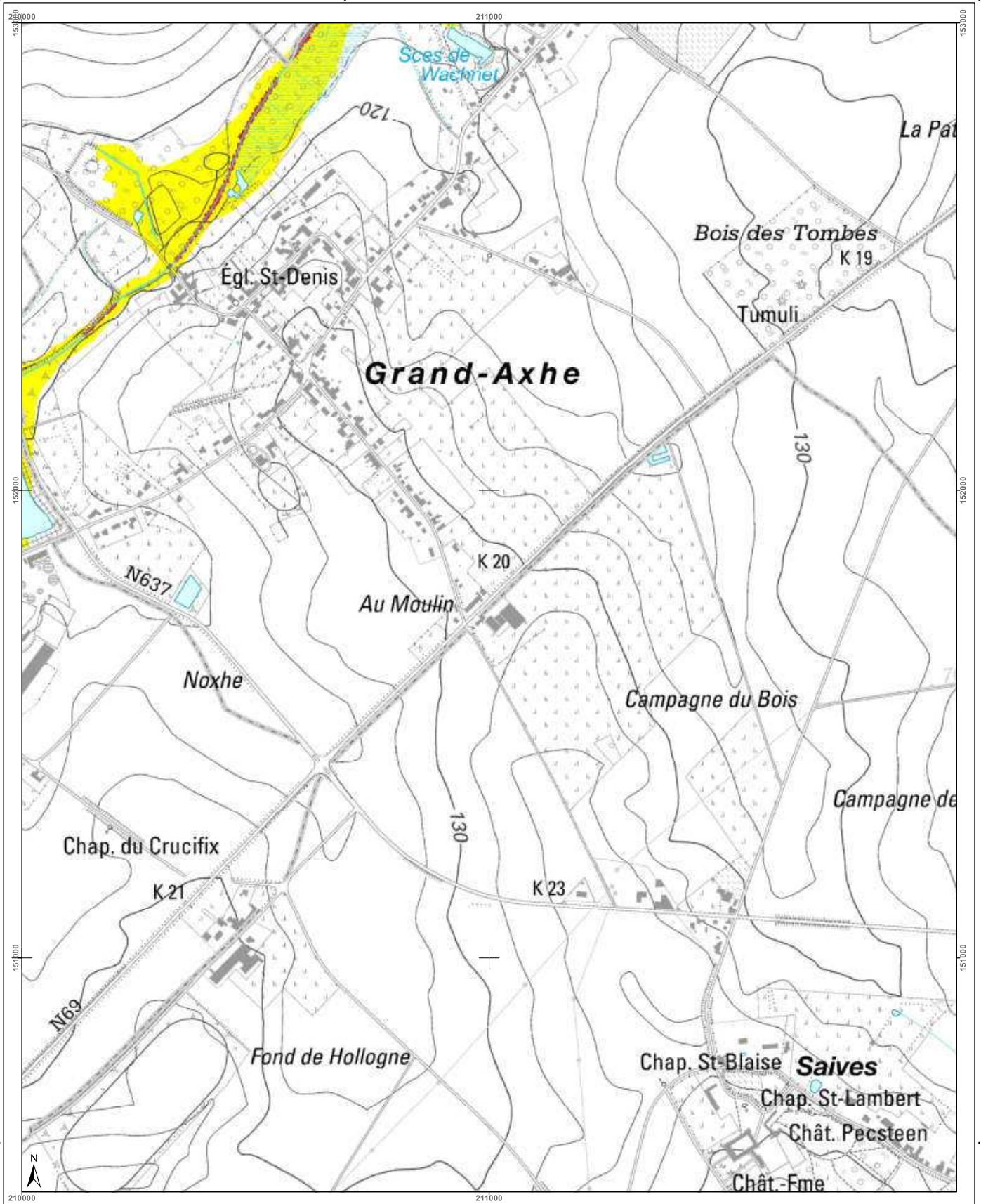

Belgisch Staatsblad d.d. 24-03-2021

http://www.emis.vito.be



<h3>Cartographie de l'aléa d'inondation</h3> <p>Vu pour être annexé à l'arrêté du Gouvernement wallon adoptant les cartographies des zones soumises à l'aléa d'inondation</p> <p>Par le Gouvernement wallon, Le Ministre-Président de la Région wallonne,</p> <p>Ets DI RUPO</p> <p>Editer de 18 février 2021, version approuvée suite à l'enquête publique</p> <p>Cartographie dressée par le Service public de Wallonie - SPW ASNE - Direction des Cours d'Eau non navigables Cartographie réalisée sous la responsabilité du Groupe Transversal Inondations (GTI)</p> <p>Par délégation pour délivrance de copie conforme.</p> <p>http://geoportail.wallonie.be Contact : g_inondations@spw.wallonie.be</p> <p>Echelle : 1 / 10.000</p>				<h4>Légende</h4> <p>Valeur de l'aléa d'inondation par débordement (zone)</p> <p>Faible (jaune) Moyen (orange) Elevé (rouge)</p> <p>Valeur de l'aléa d'inondation par ruissellement (axe)</p> <p>Faible (jaune) Moyen (orange) Elevé (rouge)</p> <p>Zone d'immersion temporaire ou bassin d'orage</p> <p>Cours d'eau</p> <p>Plan d'eau</p> <p>© Institut géographique national - IGN - 1110.000 - 2020 Système de projection : Lambert belge 1012</p> <p>En collaboration avec :</p>	<h4>Planches IGN et communes</h4>	<h4>Districts et sous-bassins hydrographiques</h4>
--	--	--	--	---	-----------------------------------	--

Belgisch Staatsblad d.d. 24-03-2021

http://www.emis.vito.be

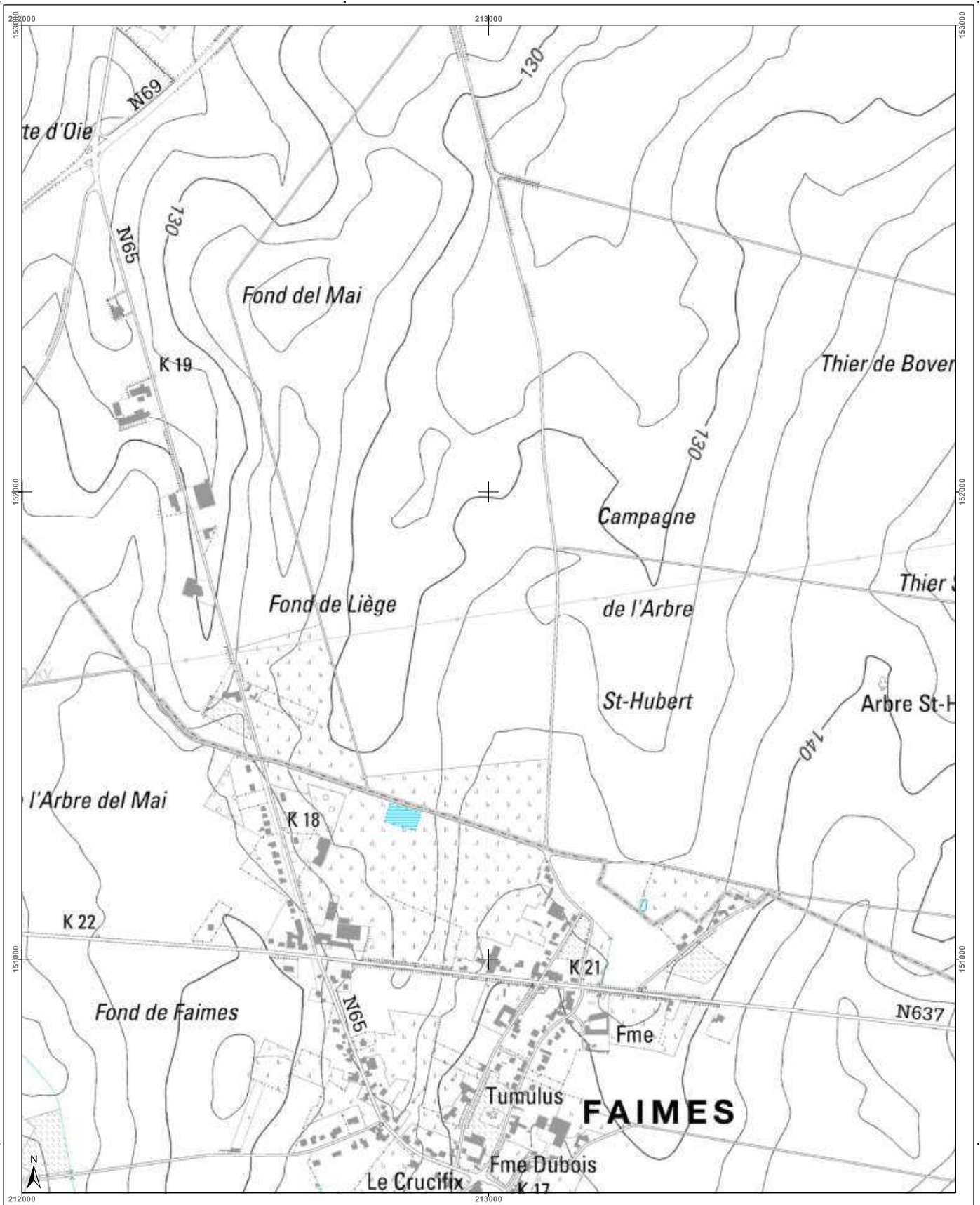

<h3>Cartographie de l'aléa d'inondation</h3> <p>Vu pour être annexé à l'arrêté du Gouvernement wallon adoptant les cartographies des zones soumises à l'aléa d'inondation</p> <p>Pour le Gouvernement wallon, Le Ministre-Président de la Région wallonne,</p> <p>Ets DI RUPO</p> <p>Edité le 18 février 2021, version approuvée suite à l'enquête publique</p> <p>Cartographie dressée par le Service public de Wallonie - SPW ASNE - Direction des Cours d'Eau non navigables Cartographie réalisée sous la responsabilité du Groupe Transversal Inondations (GTI)</p> <p>Par délégation pour détermination de copie conforme,</p> <p>http://geoportail.wallonie.be Contact : gti.inondations@spw.wallonie.be</p> <p>Echelle : 1 / 10.000</p> <p>Planche IGN : 41/3s-b</p>	<h3>Légende</h3> <p>Valeur de l'aléa d'inondation par débordement (zone)</p> <p>Faible (jaune) Moyen (orange) Elevé (rouge)</p> <p>Valeur de l'aléa d'inondation par ruissellement (axe)</p> <p>Faible (jaune) Moyen (orange) Elevé (rouge)</p> <p>Zone d'immersion temporaire ou bassin d'orage (bleu hachuré)</p> <p>Cours d'eau (bleu) Plan d'eau (bleu clair)</p> <p>Font en ligne : IGN Top100 © Institut géographique national - IGN - 110 000 - 2020 Système de projection : Lambert belge 1012</p> <p>En collaboration avec :</p>	<h3>Planches IGN et communes</h3> <p>Berloz, Waremme, Geer, FAIMES, Donceel</p>	<h3>Districts et sous-bassins hydrographiques</h3> <p>ESCAUT, MEUSE, SEINE, RHIN</p> <p>Sous-bassins hydrographiques Limites communales</p>
--	--	---	---

Belgisch Staatsblad d.d. 24-03-2021

http://www.emis.vito.be

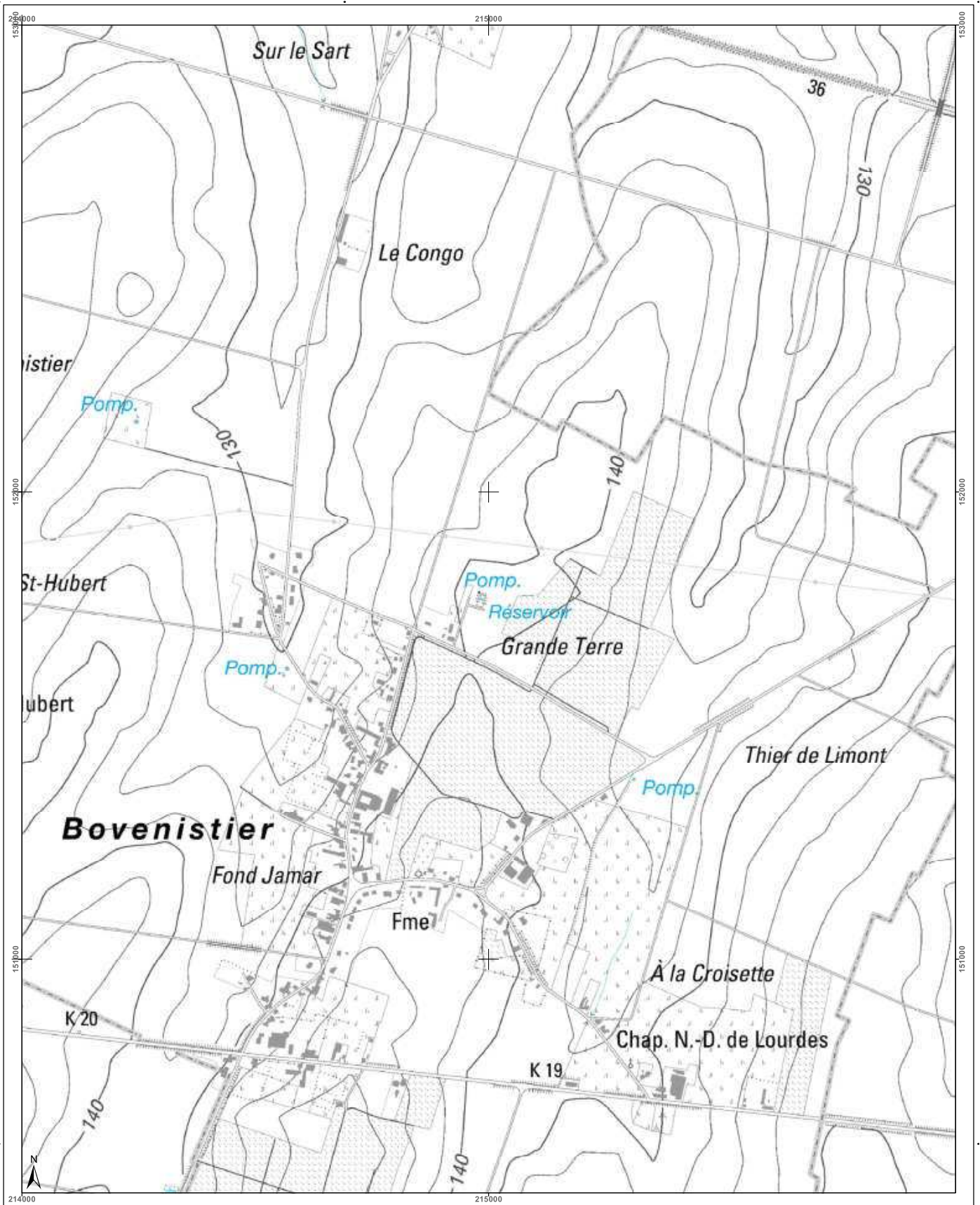

<h3>Cartographie de l'aléa d'inondation</h3> <p>Vu pour être annexé à l'arrêté du Gouvernement wallon adoptant les cartographies des zones soumises à l'aléa d'inondation</p> <p>Pour le Gouvernement wallon, Le Ministre Président de la Région wallonne,</p> <p>Ets DI RUPO</p> <p>Edité le 12 février 2021, version approuvée suite à l'enquête publique</p> <p>Cartographie dressée par le Service public de Wallonie - SPW ASBL - Direction des Cours d'Eau non navigables Cartographie réalisée sous la responsabilité du Groupe Transversal Inondations (GTI)</p> <p>Par délégation pour l'exécution de copie conforme,</p> <p>http://geoportail.wallonie.be Contact : g.inondations@spw.wallonie.be</p> <p>Echelle : 1 / 10.000</p> <p>Planche IGN : 41/3s-c</p>	<h4>Légende</h4> <p>Valeur de l'aléa d'inondation par débordement (zone)</p> <p>Faible (jaune) Moyen (orange) Elevé (rouge)</p> <p>Valeur de l'aléa d'inondation par ruissellement (axe)</p> <p>Faible (jaune) Moyen (orange) Elevé (rouge)</p> <p>Zone d'immersion temporaire ou bassin d'orage</p> <p>Cours d'eau Plan d'eau</p> <p>Font en plan : IGN Top100 © Institut géographique national - IGN - 1/10.000 - 2020 Système de projection : Lambert belge 1012</p> <p>En collaboration avec :</p>	<h4>Planches IGN et communes</h4> <table border="1"> <tr> <td>41/3s-e</td> <td>41/3s-f</td> <td>41/3s-g</td> <td>41/3s-h</td> <td>41/4n-e</td> </tr> <tr> <td colspan="2">Waremme</td> <td colspan="3">Remicourt</td> </tr> <tr> <td>41/3s-a</td> <td>41/3s-b</td> <td>41/3s-c</td> <td>41/3s-d</td> <td>41/4n-f</td> </tr> <tr> <td colspan="2">Faimies</td> <td colspan="3">Donceel</td> </tr> <tr> <td>41/3s-e</td> <td>41/3s-f</td> <td>41/3s-g</td> <td>41/3s-h</td> <td>41/4s-e</td> </tr> </table>	41/3s-e	41/3s-f	41/3s-g	41/3s-h	41/4n-e	Waremme		Remicourt			41/3s-a	41/3s-b	41/3s-c	41/3s-d	41/4n-f	Faimies		Donceel			41/3s-e	41/3s-f	41/3s-g	41/3s-h	41/4s-e	<h4>Districts et sous-bassins hydrographiques</h4> <p>Sous-bassins hydrographiques</p> <p>Limites communales</p>
41/3s-e	41/3s-f	41/3s-g	41/3s-h	41/4n-e																								
Waremme		Remicourt																										
41/3s-a	41/3s-b	41/3s-c	41/3s-d	41/4n-f																								
Faimies		Donceel																										
41/3s-e	41/3s-f	41/3s-g	41/3s-h	41/4s-e																								

Belgisch Staatsblad d.d. 24-03-2021

http://www.emis.vito.be

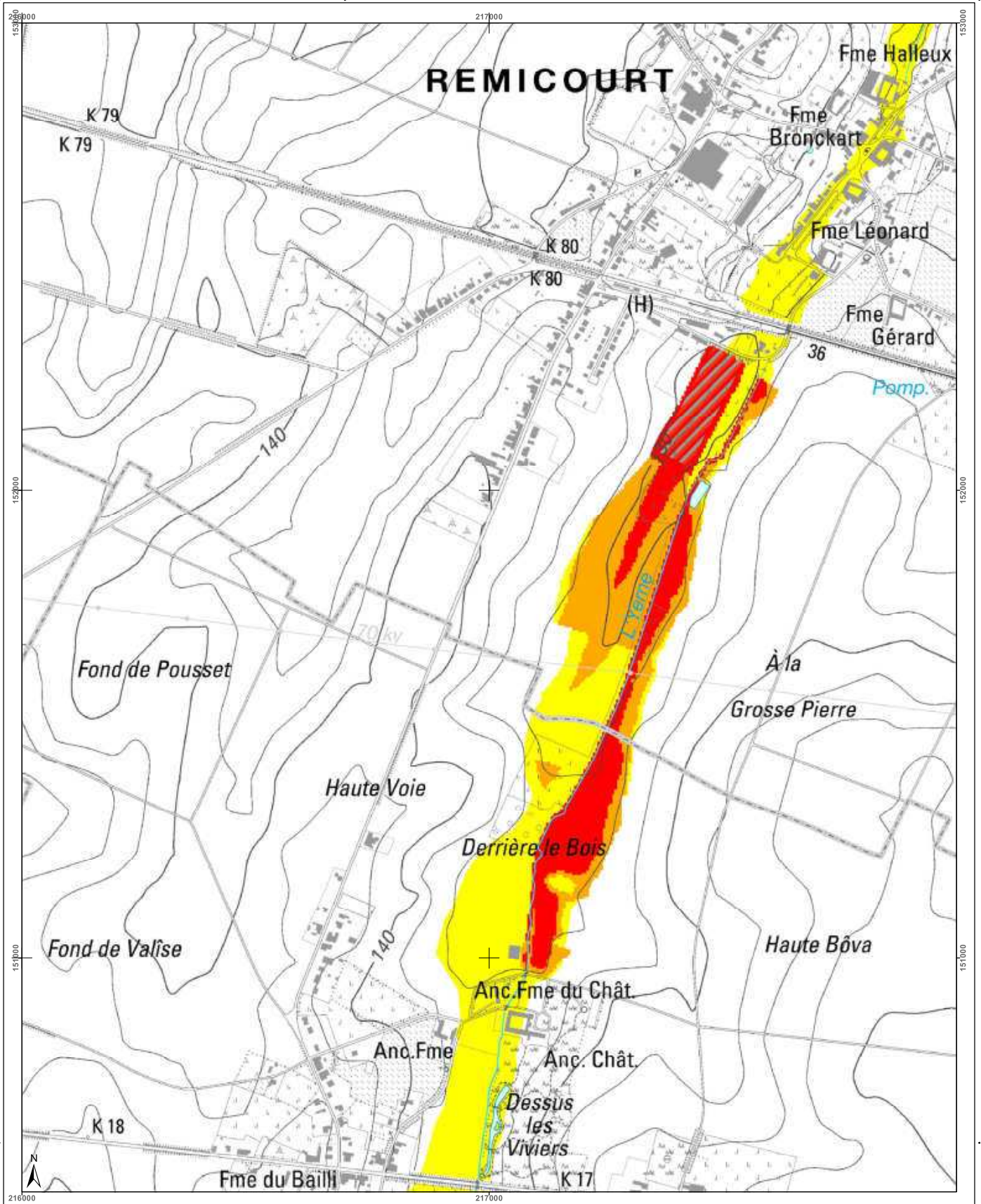

<h3>Cartographie de l'aléa d'inondation</h3> <p>Vu pour être annexé à l'arrêté du Gouvernement wallon adoptant les cartographies des zones soumises à l'aléa d'inondation</p> <p>Pour le Gouvernement wallon, Le Ministre-Président de la Région wallonne,</p> <p>Etsi DI RUPO</p> <p>Editer de 18 février 2021, version approuvée suite à l'enquête publique</p> <p>Cartographie dressée par le Service public de Wallonie - SPW ASNE - Direction des Cours d'Eau non navigables Cartographie réalisée sous la responsabilité du Groupe Transversal Inondations (GTI)</p> <p>Par délégation pour délivrance de copie conforme,</p> <p>http://geoportail.wallonie.be Contact : gtondations@spw.wallonie.be</p> <p>Echelle : 1 / 10.000</p> <p>Planche IGN : 41/3s-d</p>	<h3>Légende</h3> <p>Valeur de l'aléa d'inondation par débordement (zone)</p> <p>Faible (jaune) Moyen (orange) Elevé (rouge)</p> <p>Valeur de l'aléa d'inondation par ruissellement (axe)</p> <p>Faible (jaune) Moyen (orange) Elevé (rouge)</p> <p>Zone d'immersion temporaire ou bassin d'orage</p> <p>Cours d'eau Plan d'eau</p> <p>Font: espaces IGN Top100 © Institut géographique national - IGN - 1/10.000 - 2020 Système de projection: Lambert belge 1012</p> <p>En collaboration avec: </p>	<h3>Planches IGN et communes</h3> <table border="1"> <tr> <td>41/3n-f</td> <td>41/3n-g</td> <td>41/3n-h</td> <td>41/4n-e</td> <td>41/4n-f</td> </tr> <tr> <td colspan="5" style="text-align: center;">Waremmes</td> </tr> <tr> <td>41/3s-b</td> <td>41/3s-c</td> <td>41/3s-d</td> <td>41/4s-b</td> <td>41/4s-b</td> </tr> <tr> <td colspan="5" style="text-align: center;">Remicourt</td> </tr> <tr> <td>41/3s-f</td> <td>41/3s-g</td> <td>41/3s-h</td> <td>41/4s-e</td> <td>41/4s-f</td> </tr> <tr> <td colspan="5" style="text-align: center;">Faimes</td> </tr> <tr> <td colspan="5" style="text-align: center;">Donceel</td> </tr> </table>	41/3n-f	41/3n-g	41/3n-h	41/4n-e	41/4n-f	Waremmes					41/3s-b	41/3s-c	41/3s-d	41/4s-b	41/4s-b	Remicourt					41/3s-f	41/3s-g	41/3s-h	41/4s-e	41/4s-f	Faimes					Donceel					<h3>Districts et sous-bassins hydrographiques</h3> <p>Limites communes</p>
41/3n-f	41/3n-g	41/3n-h	41/4n-e	41/4n-f																																		
Waremmes																																						
41/3s-b	41/3s-c	41/3s-d	41/4s-b	41/4s-b																																		
Remicourt																																						
41/3s-f	41/3s-g	41/3s-h	41/4s-e	41/4s-f																																		
Faimes																																						
Donceel																																						

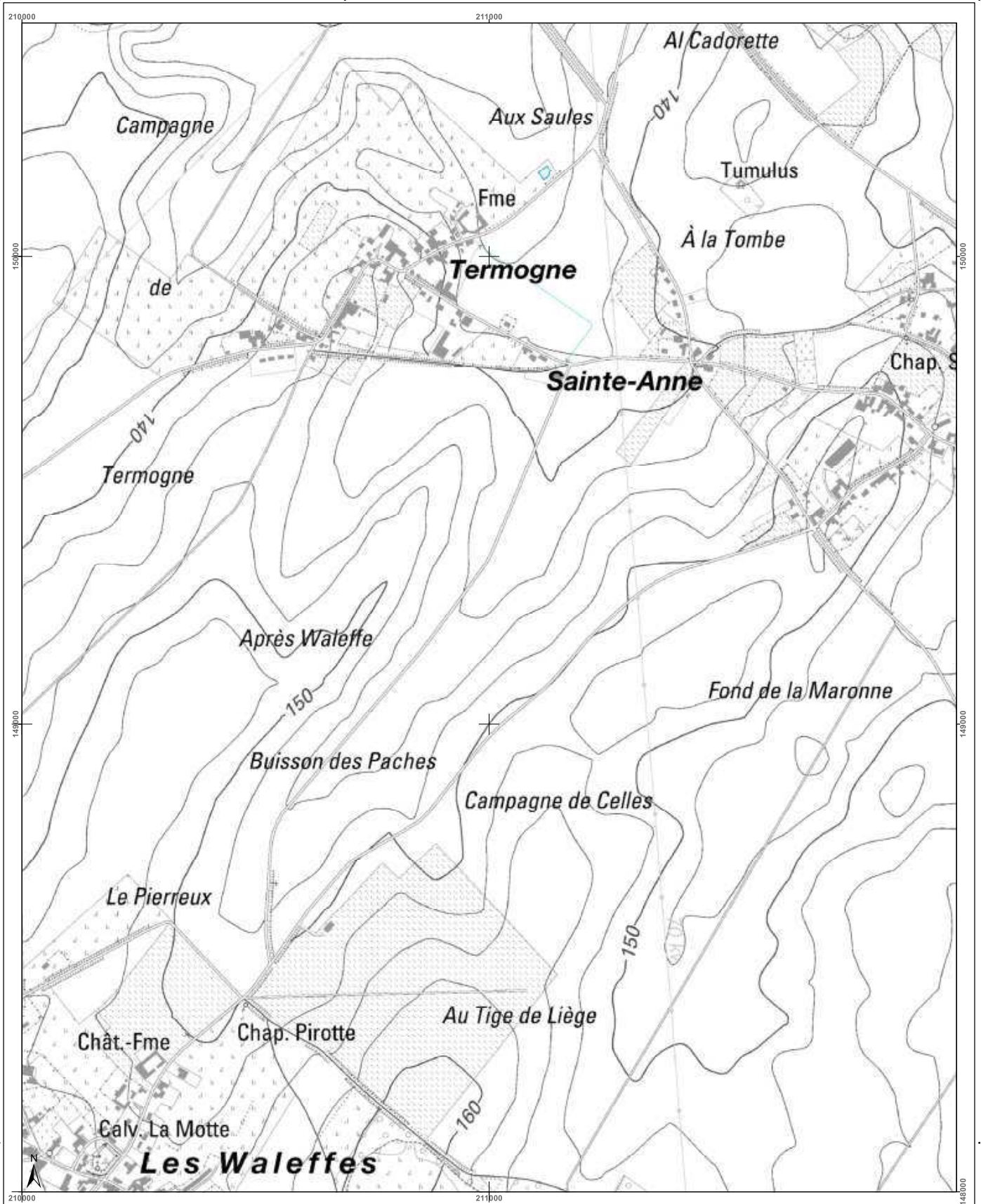

Belgisch Staatsblad d.d. 24-03-2021

http://www.emis.vito.be



<h3>Cartographie de l'aléa d'inondation</h3> <p>Vu pour être annexé à l'arrêté du Gouvernement wallon adoptant les cartographies des zones soumises à l'aléa d'inondation</p> <p>Pour le Gouvernement wallon, Le Ministre-Président de la Région wallonne,</p> <p>Ets DI RUPO</p> <p>Edité le 12 février 2021, version approuvée suite à l'enquête publique</p> <p>Cartographie dressée par le Service public de Wallonie - SPW ASNE - Direction des Cours d'Eau non navigables Cartographie réalisée sous la responsabilité du Groupe Transversal Inondations (GTI)</p> <p>Par délégation pour délivrance de copie conforme,</p> <p>http://geoportail.wallonie.be Contact : g.inondations@spw.wallonie.be</p> <p>Echelle : 1 / 10.000</p> <p>Planche IGN : 41/3s-e</p>	<h4>Légende</h4> <p>Valeur de l'aléa d'inondation par débordement (zone)</p> <p>Faible (jaune) Moyen (orange) Elevé (rouge)</p> <p>Valeur de l'aléa d'inondation par ruissellement (axe)</p> <p>Faible (jaune) Moyen (orange) Elevé (rouge)</p> <p>Zone d'immersion temporaire ou bassin d'orage</p> <p>Cours d'eau Plan d'eau</p> <p>Font en plan : IGN Top 100 © Institut géographique national - IGN - 110 000 - 2020 Système de projection : Lambert belge 1012</p> <p>En collaboration avec :</p>	<h4>Planches IGN et communes</h4> <p>Geer, Faimies, Braives</p>	<h4>Districts et sous-bassins hydrographiques</h4> <p>ESCAUT, MEUSE, SEINE, RHIN</p> <p>Sous-bassins hydrographiques Limites communes</p>
---	---	---	---

Belgisch Staatsblad d.d. 24-03-2021

http://www.emis.vito.be

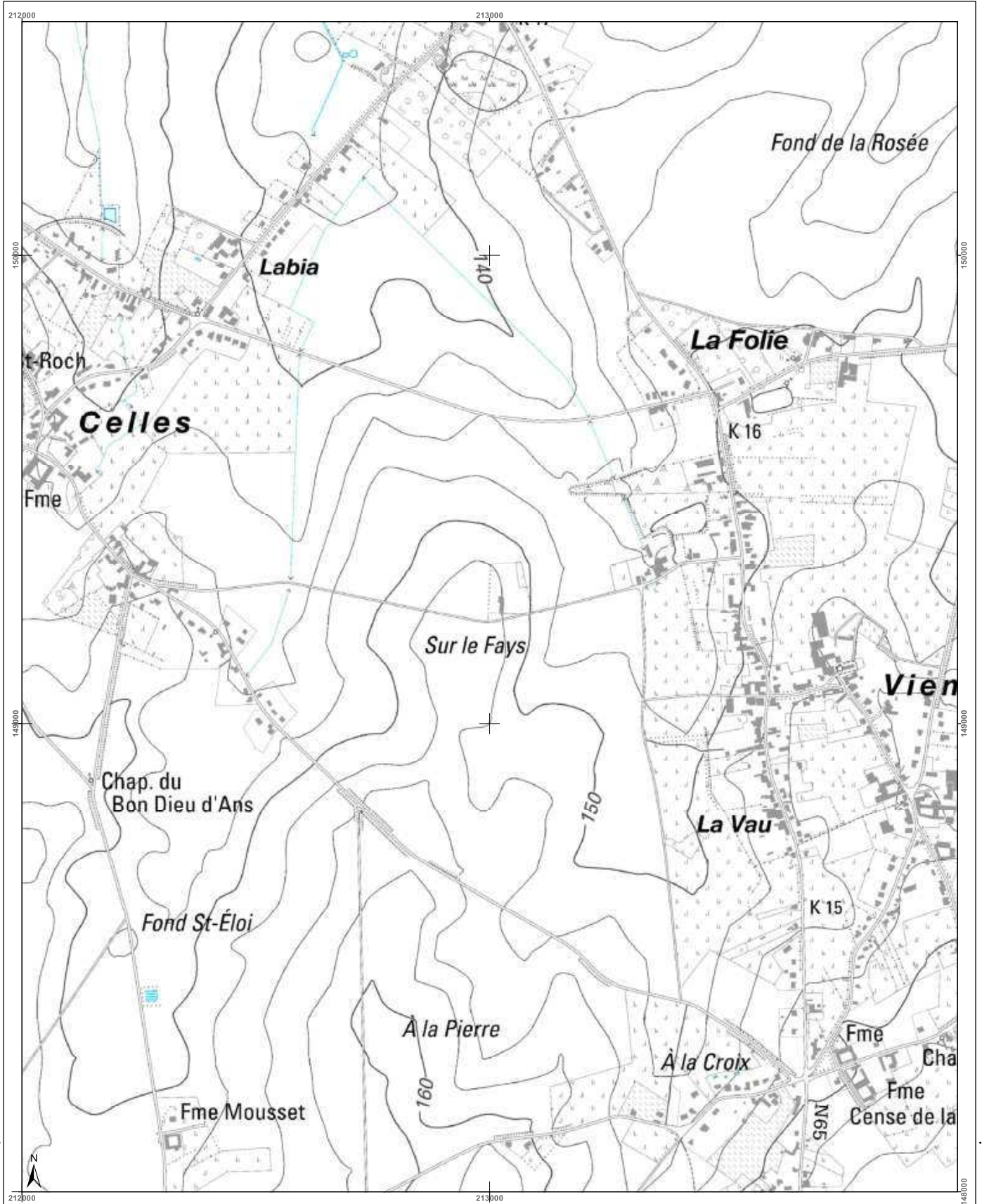

<h3>Cartographie de l'aléa d'inondation</h3> <p>Vu pour être annexé à l'arrêté du Gouvernement wallon adoptant les cartographies des zones soumises à l'aléa d'inondation</p> <p>Pour le Gouvernement wallon, Le Ministre-Président de la Région wallonne,</p> <p>Ets DI RUPO</p> <p>Edité le 12 février 2021, version approuvée suite à l'enquête publique</p> <p>Cartographie dressée par le Service public de Wallonie - SPW ASNE - Direction des Cours d'Eau non navigables Cartographie réalisée sous la responsabilité du Groupe Transversal Inondations (GTI)</p> <p>Par délégation pour l'exécution de la copie conforme,</p> <p>http://geoportail.wallonie.be Contact : g.inondations@spw.wallonie.be</p> <p>Echelle : 1 / 10.000</p> <p>Pianche IGN : 4173s-f</p>	<h3>Légende</h3> <p>Valeur de l'aléa d'inondation par débordement (zone)</p> <p>Faible (jaune) Moyen (orange) Elevé (rouge)</p> <p>Valeur de l'aléa d'inondation par ruissellement (axe)</p> <p>Faible (jaune) Moyen (orange) Elevé (rouge)</p> <p>Zone d'immersion temporaire ou bassin d'orage</p> <p>Cours d'eau (bleu) Plan d'eau (bleu clair)</p> <p>Font: espagn - IGN Top100 © Institut géographique national - IGN - 1102.000 - 2020 Système de projection: Lambert belge 1012</p> <p>En collaboration avec: </p>	<h3>Planches IGN et communes</h3> <p>417s-a 417s-b 417s-c 417s-d</p> <p>417s-e 417s-f 417s-g 417s-h</p> <p>417n-a 417n-b 417n-c 417n-d</p>	<h3>Districts et sous-bassins hydrographiques</h3> <p>Sous-bassins hydrographiques Limites communales</p>
---	--	---	---

Belgisch Staatsblad d.d. 24-03-2021

http://www.emis.vito.be

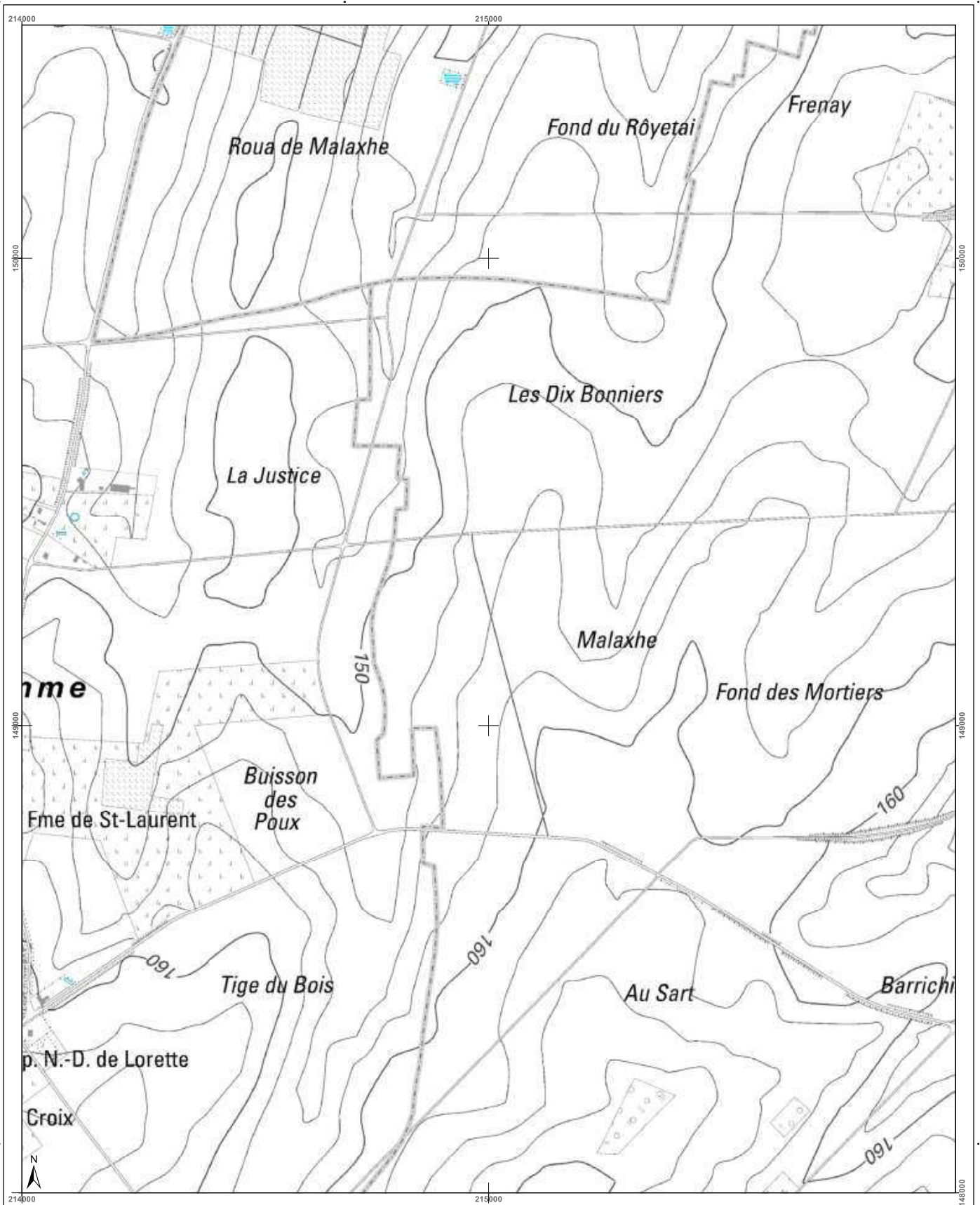

<h3>Cartographie de l'aléa d'inondation</h3> <p>Vu pour être annexé à l'arrêté du Gouvernement wallon adoptant les cartographies des zones soumises à l'aléa d'inondation</p> <p>Pour le Gouvernement wallon, Le Ministre-Président de la Région wallonne,</p> <p>Ets DI RUPO</p> <p>Editer de 18 février 2021, version approuvée suite à l'enquête publique</p> <p>Cartographie dressée par le Service public de Wallonie - SPW ASNE - Direction des Cours d'Eau non navigables Cartographie réalisée sous la responsabilité du Groupe Travaux et Inondations (GTI)</p> <p>Par délégation pour délivrance de copie conforme,</p> <p>http://geoportail.wallonie.be Contact : g.inondations@spw.wallonie.be</p> <p>Echelle : 1 / 10.000</p> <p>Planche IGN : 41/3s-g</p>	<h4>Légende</h4> <p>Valeur de l'aléa d'inondation par débordement (zone)</p> <p>Faible (jaune) Moyen (orange) Elevé (rouge)</p> <p>Valeur de l'aléa d'inondation par ruissellement (axe)</p> <p>Faible (jaune) Moyen (orange) Elevé (rouge)</p> <p>Zone d'immersion temporaire ou bassin d'orage</p> <p>Cours d'eau Plan d'eau</p> <p>Font en plan - IGN Top 100 © Institut géographique national - IGN - 110 200 - 2020 Système de projection : Lambert belge 1012</p> <p>En collaboration avec :</p>	<h4>Planches IGN et communes</h4>	<h4>Districts et sous-bassins hydrographiques</h4>
---	---	-----------------------------------	--

Belgisch Staatsblad d.d. 24-03-2021

http://www.emis.vito.be

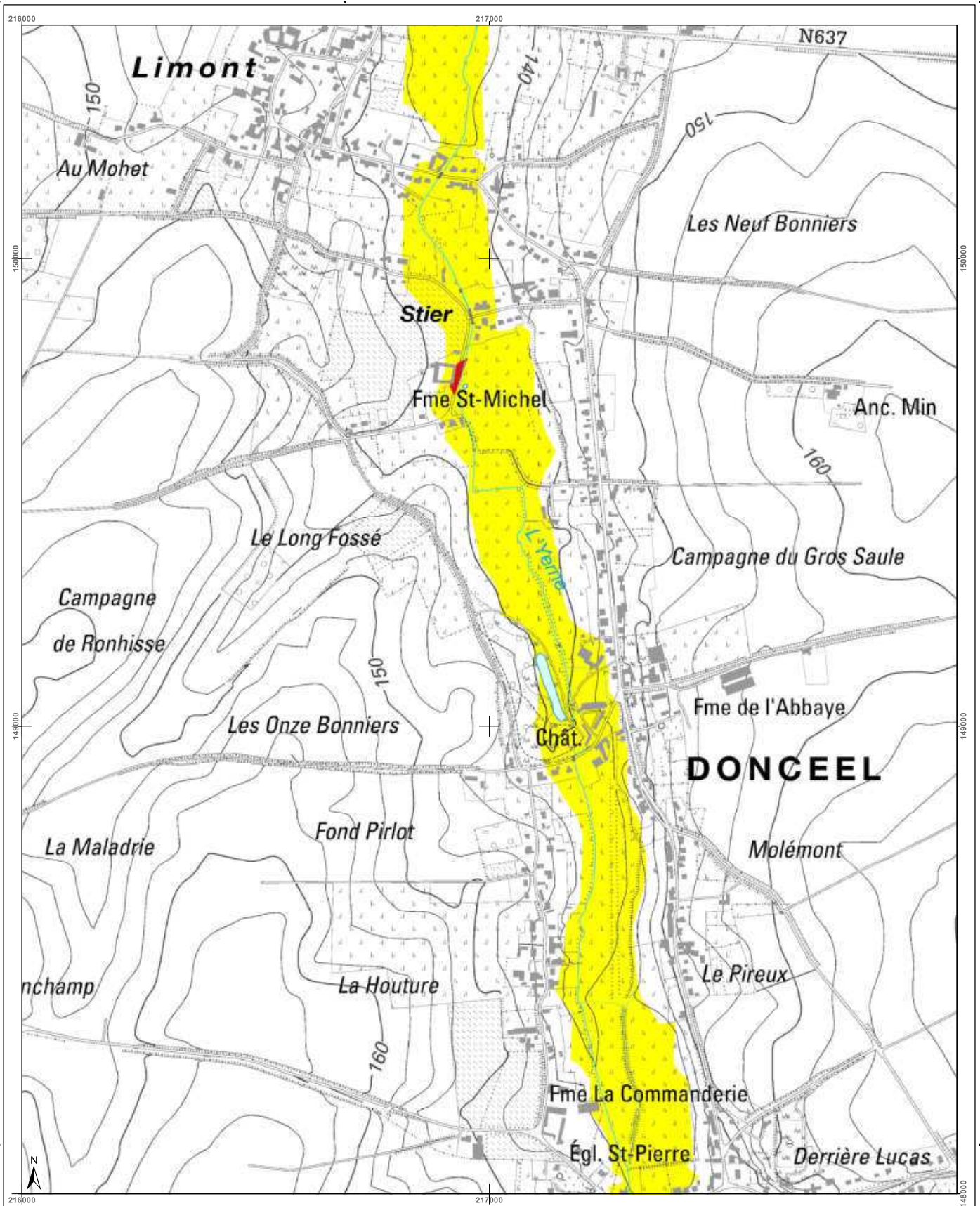

<h3>Cartographie de l'aléa d'inondation</h3> <p>Vu pour être annexé à l'arrêté du Gouvernement wallon adoptant les cartographies des zones soumises à l'aléa d'inondation</p> <p>États DU RUPD</p> <p>Édité de 18 février 2021, version approuvée suite à l'enquête publique</p> <p>Cartographie dressée par le Service public de Wallonie - SPW ASNE - Direction des Cours d'Eau non navigables</p> <p>Cartographie réalisée sous la responsabilité du Groupe Transversal Inondations (GTI)</p> <p>Par délégation pour délivrance de copie conforme.</p> <p>http://geoportail.wallonie.be</p> <p>Contact : g.inondations@spw.wallonie.be</p> <p>Echelle : 1 / 10.000</p> <p>Planche IGN : 41/3s-h</p>	<h3>Légende</h3> <p>Valeur de l'aléa d'inondation par débordement (zone)</p> <p>Faible (jaune) Moyen (orange) Elevé (rouge)</p> <p>Valeur de l'aléa d'inondation par ruissellement (axe)</p> <p>Faible (jaune) Moyen (orange) Elevé (rouge)</p> <p>Zone d'immersion temporaire ou bassin d'orage</p> <p>Cours d'eau Plan d'eau</p> <p>Font en ligne : IGN Top100 © Institut géographique national - IGN - 110 000 - 2020 Système de projection : Lambert belge 1012</p> <p>En collaboration avec :</p>	<h3>Planches IGN et communes</h3>	<h3>Districts et sous-bassins hydrographiques</h3> <p>Limites communes</p>
--	--	-----------------------------------	--

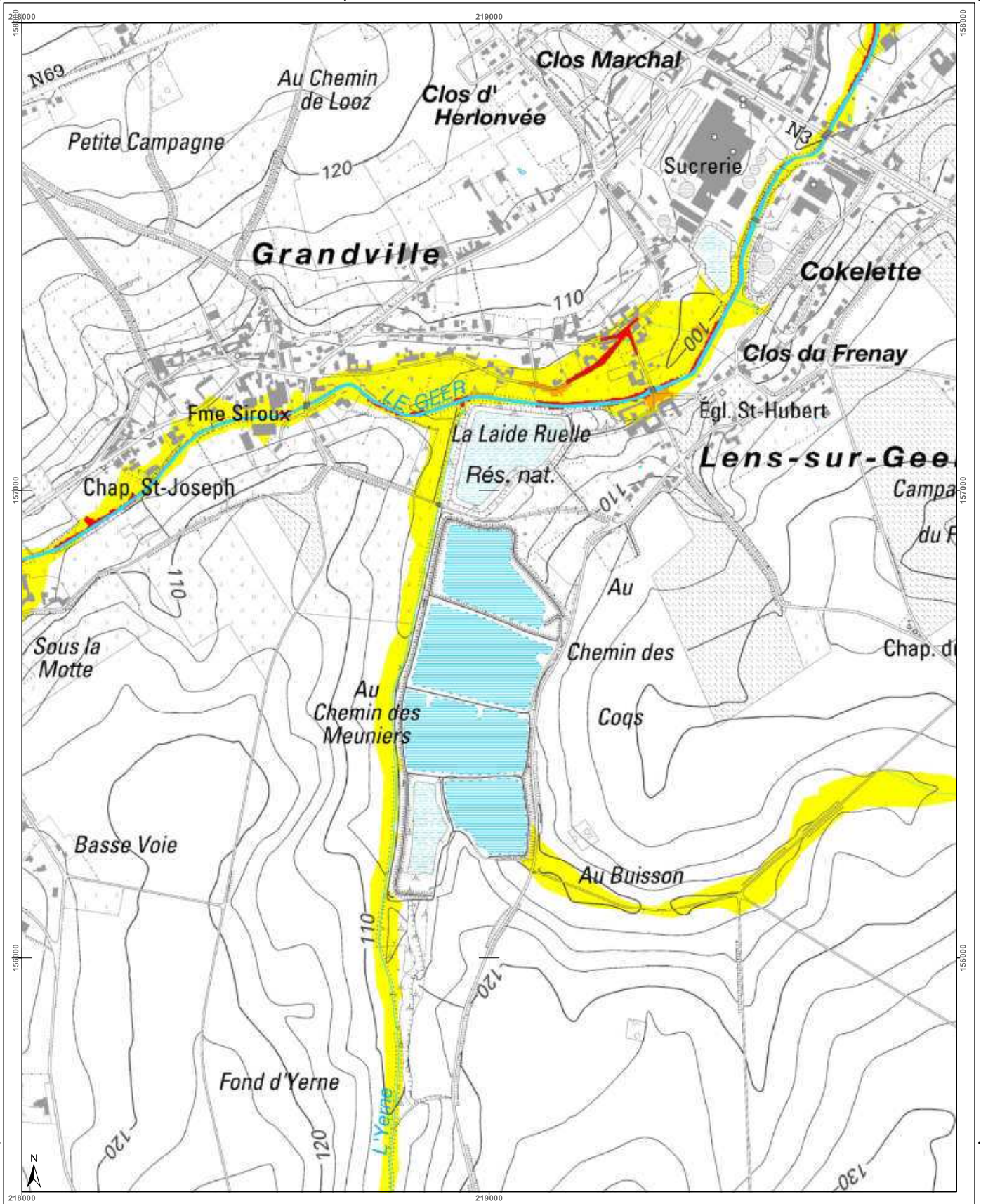

<h3>Cartographie de l'aléa d'inondation</h3> <p>Vu pour être annexé à l'arrêté du Gouvernement wallon adoptant les cartographies des zones soumises à l'aléa d'inondation</p> <p>Pour le Gouvernement wallon, Le Ministre Président de la Région wallonne,</p> <p>Ets DI RUPO</p> <p>Editer de 18 février 2021, version approuvée suite à l'enquête publique</p> <p>Cartographie dressée par le Service public de Wallonie - SPW ASNE - Direction des Cours d'Eau non navigables Cartographie réalisée sous la responsabilité du Groupe Interprofessionnel Inondations (GII)</p> <p>Par délégation pour délivrance de copie conforme.</p> <p>http://geoportail.wallonie.be Contact : g.inondations@spw.wallonie.be</p> <p>Echelle : 1 / 10.000</p>			
<h4>Légende</h4> <p> Valeur de l'aléa d'inondation par débordement (zone) Faible (jaune) Moyen (orange) Elevé (rouge) </p> <p> Valeur de l'aléa d'inondation par ruissellement (axe) Faible (jaune) Moyen (orange) Elevé (rouge) </p> <p> Zone d'immersion temporaire ou bassin d'orage (bleu clair) Cours d'eau (bleu foncé) Plan d'eau (bleu clair) </p> <p> Fond de plan : IGN Top 100 © Institut géographique national - IGN - 110 000 - 2020 Système de projection : Lambert belge 1012 </p> <p>En collaboration avec :</p>		<h4>Planches IGN et communes</h4>	
		<h4>Districts et sous-bassins hydrographiques</h4> <p> Sous-bassins hydrographiques Limites communales </p>	

Belgisch Staatsblad d.d. 24-03-2021

http://www.emis.vito.be



Belgisch Staatsblad d.d. 24-03-2021

http://www.emis.vito.be

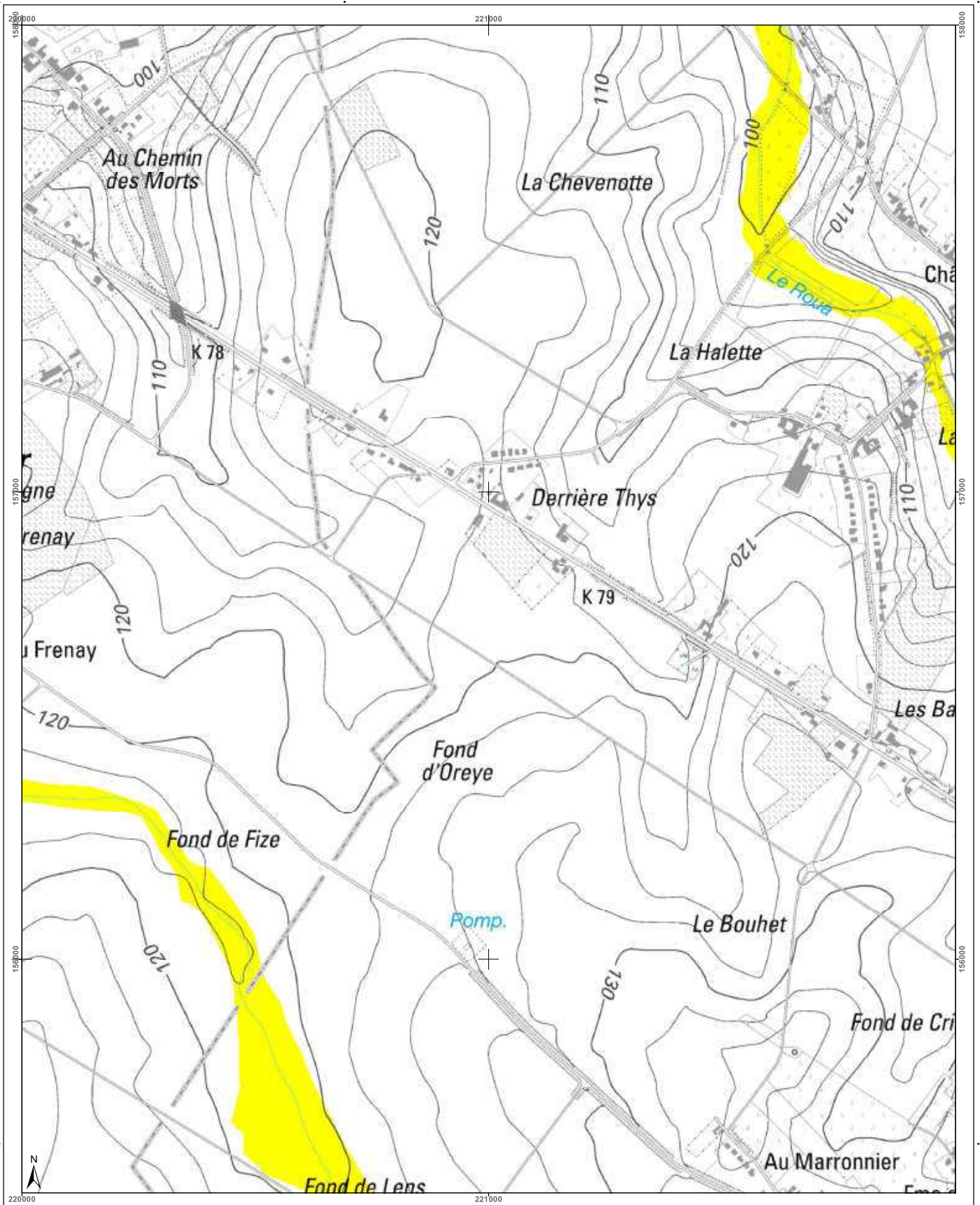

<h3>Cartographie de l'aléa d'inondation</h3> <p>Vu pour être annexé à l'arrêté du Gouvernement wallon adoptant les cartographies des zones soumises à l'aléa d'inondation</p> <p>Pour le Gouvernement wallon, Le Ministre Président de la Région wallonne,</p> <p>Ets DI RUPO</p> <p>Edité le 18 février 2021, version approuvée suite à l'enquête publique</p> <p>Cartographie dressée par le Service public de Wallonie - SPW ASNE - Direction des Cours d'Eau non navigables Cartographie réalisée sous la responsabilité du Groupe Transversal Inondations (GTI)</p> <p>Par délégation pour délivrance de copie conforme,</p> <p>http://geoportail.wallonie.be Contact : gti@inondations.spw.wallonie.be</p> <p>Echelle : 1 / 10.000</p> <p>Planche IGN : 41/4n-b</p>	<h3>Légende</h3> <p>Valeur de l'aléa d'inondation par débordement (zone)</p> <p>Faible (jaune) Moyen (orange) Elevé (rouge)</p> <p>Valeur de l'aléa d'inondation par ruissellement (axe)</p> <p>Faible (jaune) Moyen (orange) Elevé (rouge)</p> <p>Zone d'immersion temporaire ou bassin d'orage (bleu hachuré)</p> <p>Cours d'eau (bleu) Plan d'eau (bleu clair)</p> <p>Font en plan : IGN Top100 © Institut géographique national - IGN - 1/10.000 - 2020 Système de projection : Lambert belge 1012</p> <p>En collaboration avec :</p>	<h3>Planches IGN et communes</h3>	<h3>Districts et sous-bassins hydrographiques</h3> <p>Sous-bassin hydrographique (bleu) Limites communales (noir)</p>
---	---	-----------------------------------	---

Belgisch Staatsblad d.d. 24-03-2021

http://www.emis.vito.be

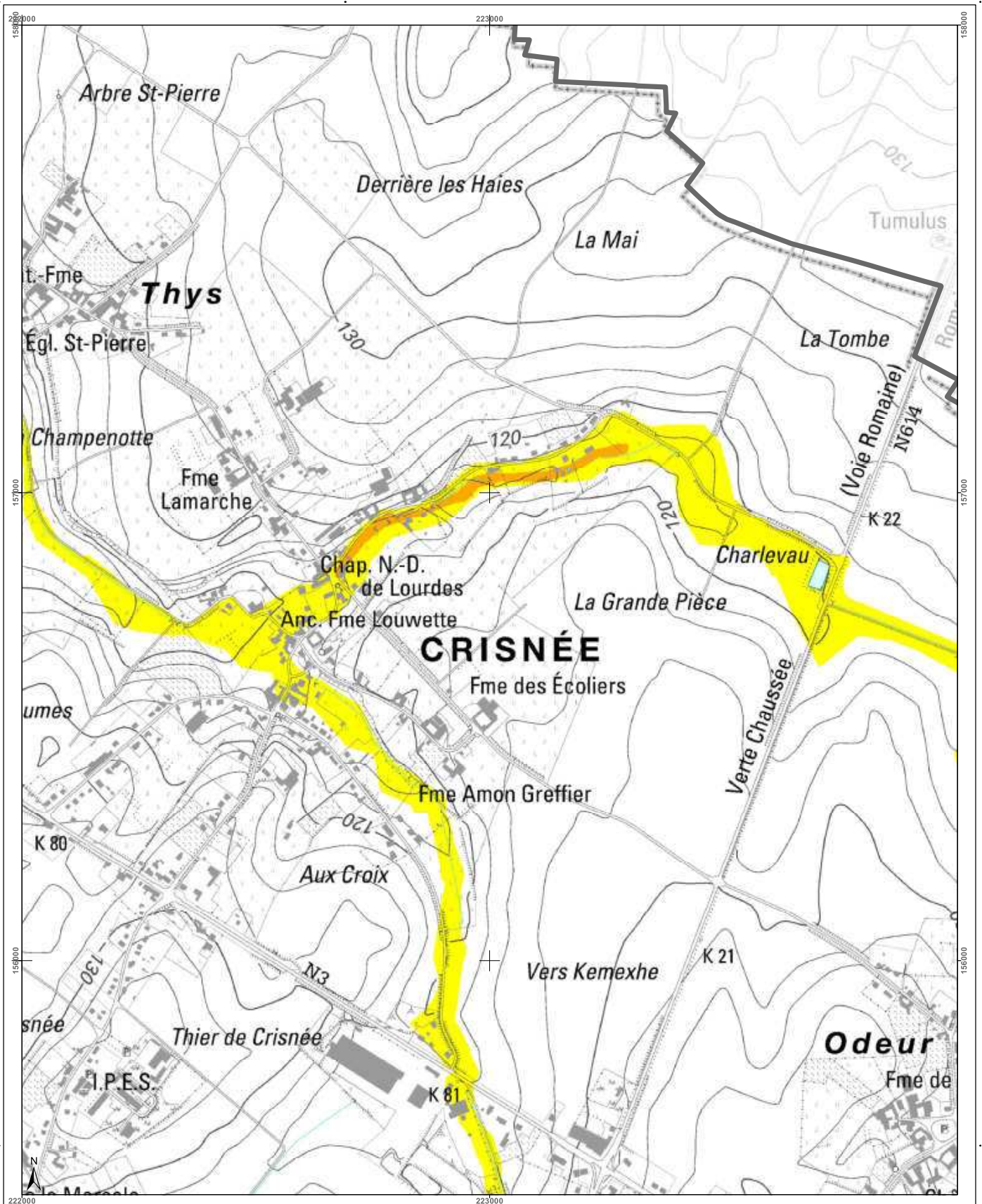

<h3>Cartographie de l'aléa d'inondation</h3> <p>Vu pour être annexé à l'arrêté du Gouvernement wallon adoptant les cartographies des zones soumises à l'aléa d'inondation</p> <p>Pour le Gouvernement wallon, Le Ministre Président de la Région wallonne,</p> <p>Ets DI RUPO</p> <p>Edité en 18 février 2021, version approuvée suite à l'enquête publique</p> <p>Cartographie dressée par le Service public de Wallonie - SPW ASNE - Direction des Cours d'Eau non navigables Cartographie réalisée sous la responsabilité du Groupe Transversal Inondations (GTI)</p> <p>Par délégation pour délivrance de copie conforme.</p> <p>http://geoportail.wallonie.be Contact : g.inondations@spw.wallonie.be</p> <p>Echelle : 1 / 10.000</p> <p>Planche IGN : 41/4n-c</p>	<h3>Légende</h3> <p>Valeur de l'aléa d'inondation par débordement (zone)</p> <p>Faible (jaune) Moyen (orange) Elevé (rouge)</p> <p>Valeur de l'aléa d'inondation par ruissellement (axe)</p> <p>Faible (jaune) Moyen (orange) Elevé (rouge)</p> <p>Zone d'immersion temporaire ou bassin d'orage</p> <p>Cours d'eau Plan d'eau</p> <p>Font en plan : IGN Top100 © Institut géographique national - IGN - 110.000 - 2020 Système de projection : Lambert belge 1972</p> <p>En collaboration avec :</p>	<h3>Planches IGN et communes</h3>	<h3>Districts et sous-bassins hydrographiques</h3>
---	--	-----------------------------------	--

Belgisch Staatsblad d.d. 24-03-2021

http://www.emis.vito.be

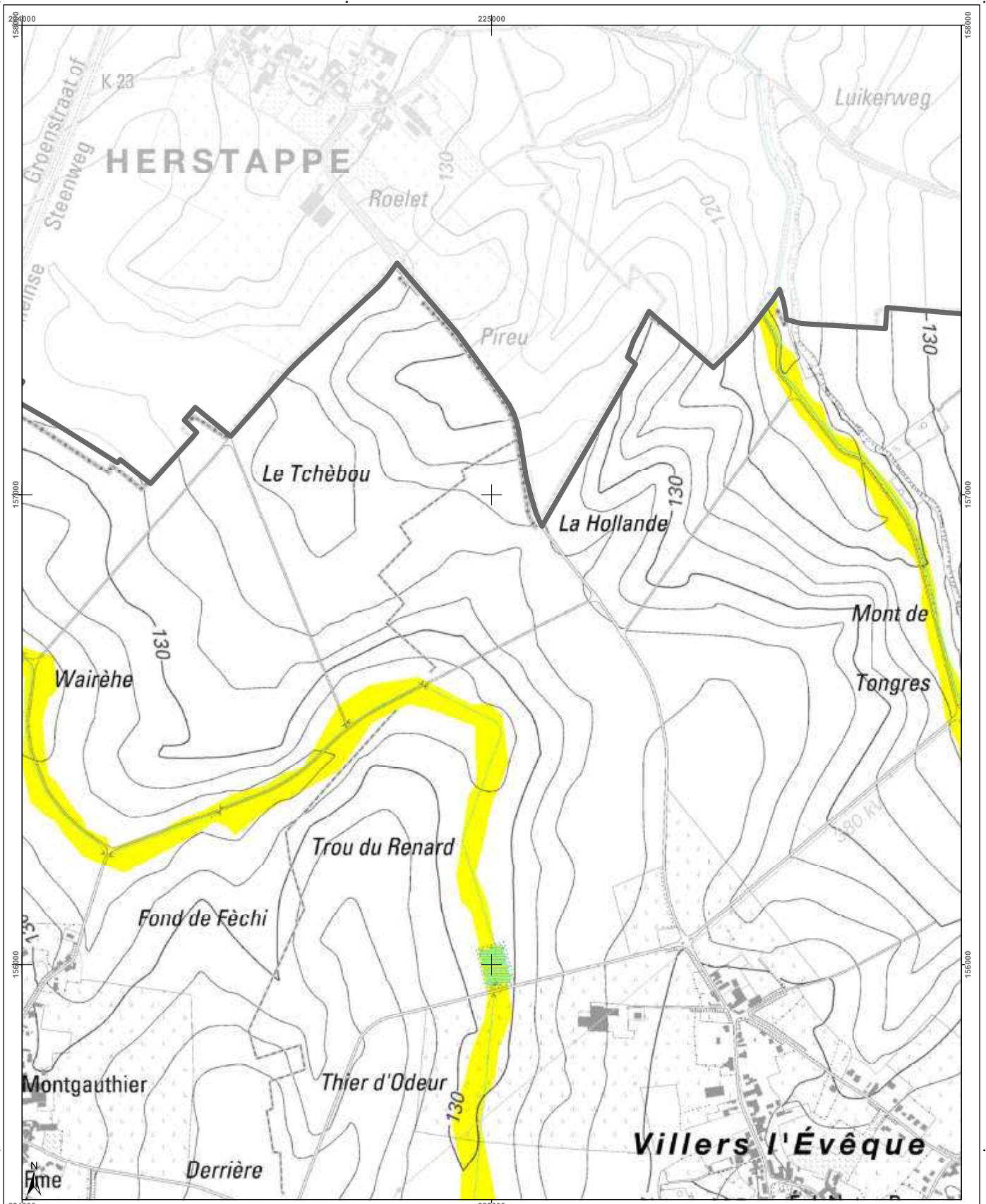

<h3>Cartographie de l'aléa d'inondation</h3> <p>Vu pour être annexé à l'arrêté du Gouvernement wallon adoptant les cartographies des zones soumises à l'aléa d'inondation</p> <p>Pour le Gouvernement wallon, Le Ministre-Président de la Région wallonne,</p> <p>Etsi DI RUPO</p> <p>Editer de 18 février 2021, version approuvée suite à l'enquête publique</p> <p>Cartographie dressée par le Service public de Wallonie - SPW ASNE - Direction des Cours d'Eau non navigables Cartographie réalisée sous la responsabilité du Groupe Transversal Inondations (GTI)</p> <p>Par délégation pour délivrance de copie conforme,</p> <p>http://geoportail.wallonie.be Contact : g.inondations@spw.wallonie.be</p> <p>Echelle : 1 / 10.000</p> <p>Planche IGN : 41/4n-d</p>	<h3>Légende</h3> <p>Valeur de l'aléa d'inondation par débordement (zone)</p> <p>Faible (jaune) Moyen (orange) Élevé (rouge)</p> <p>Valeur de l'aléa d'inondation par ruissellement (axe)</p> <p>Faible (jaune) Moyen (orange) Élevé (rouge)</p> <p>Zone d'immersion temporaire ou bassin d'orage</p> <p>Cours d'eau Plan d'eau</p> <p>Font en plan - IGN Top 100 © Institut géographique national - IGN - 110 000 - 2020 Système de projection : Lambert belge 1012</p> <p>En collaboration avec :</p>	<h3>Planches IGN et communes</h3>	<h3>Districts et sous-bassins hydrographiques</h3> <p>Sous-bassins hydrographiques Limites communes</p>
---	---	-----------------------------------	---

Belgisch Staatsblad d.d. 24-03-2021

http://www.emis.vito.be

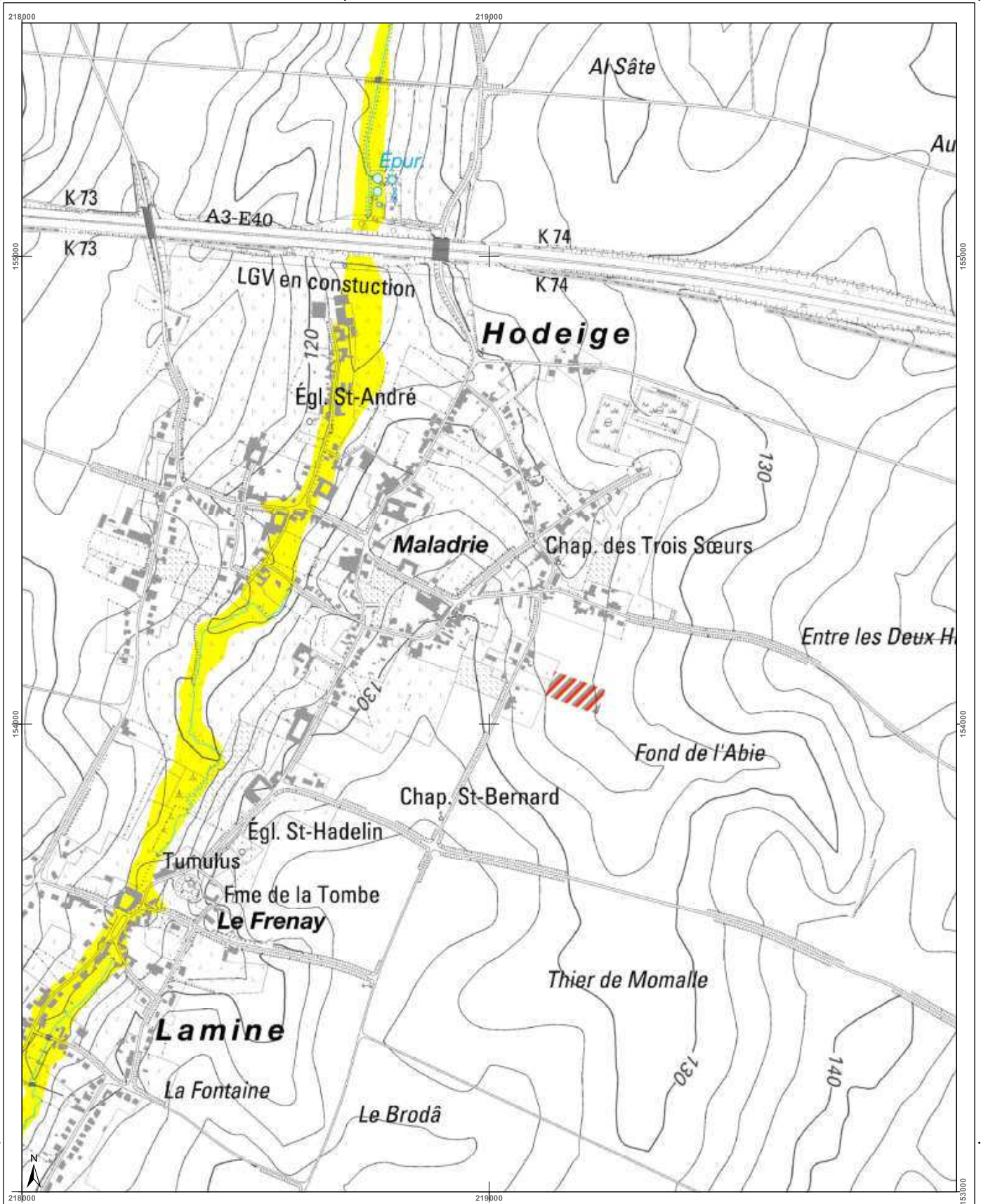

<h3>Cartographie de l'aléa d'inondation</h3> <p>Vu pour être annexé à l'arrêté du Gouvernement wallon adoptant les cartographies des zones soumises à l'aléa d'inondation</p> <p>Pour le Gouvernement wallon, Le Ministre Président de la Région wallonne,</p> <p>Ets DI RUPPO</p> <p>Editer de 12 février 2021, version approuvée suite à l'enquête publique</p> <p>Cartographie dressée par le Service public de Wallonie - SPW ASNE - Direction des Cours d'Eau non navigables Cartographie réalisée sous la responsabilité du Groupe Transversal Inondations (GTI)</p> <p>Par délégation pour délivrance de copie conforme.</p> <p>http://geoportail.wallonie.be Contact : g.inondations@spw.wallonie.be</p> <p>Echelle : 1 / 10.000</p>	<h4>Légende</h4> <p>Valeur de l'aléa d'inondation par débordement (zone)</p> <p>Faible (jaune) Moyen (orange) Elevé (rouge)</p> <p>Valeur de l'aléa d'inondation par ruissellement (axe)</p> <p>Faible (jaune) Moyen (orange) Elevé (rouge)</p> <p>Zone d'immersion temporaire ou bassin d'orage (hachures rouges)</p> <p>Cours d'eau (bleu) Plan d'eau (bleu clair)</p> <p>Font en plan - IGN Top100 © Institut géographique national - IGN - 110.000 - 2020 Système de projection : Lambert belge 1012</p> <p>En collaboration avec :</p>	<h4>Planches IGN et communes</h4> <p>Oreye Crisnée Remicourt</p>	<h4>Districts et sous-bassins hydrographiques</h4> <p>ESCAUT MEUSE SEINE RHIN</p> <p>Sous-bassins hydrographiques Limites communales</p>
--	--	--	--

Belgisch Staatsblad d.d. 24-03-2021

http://www.emis.vito.be

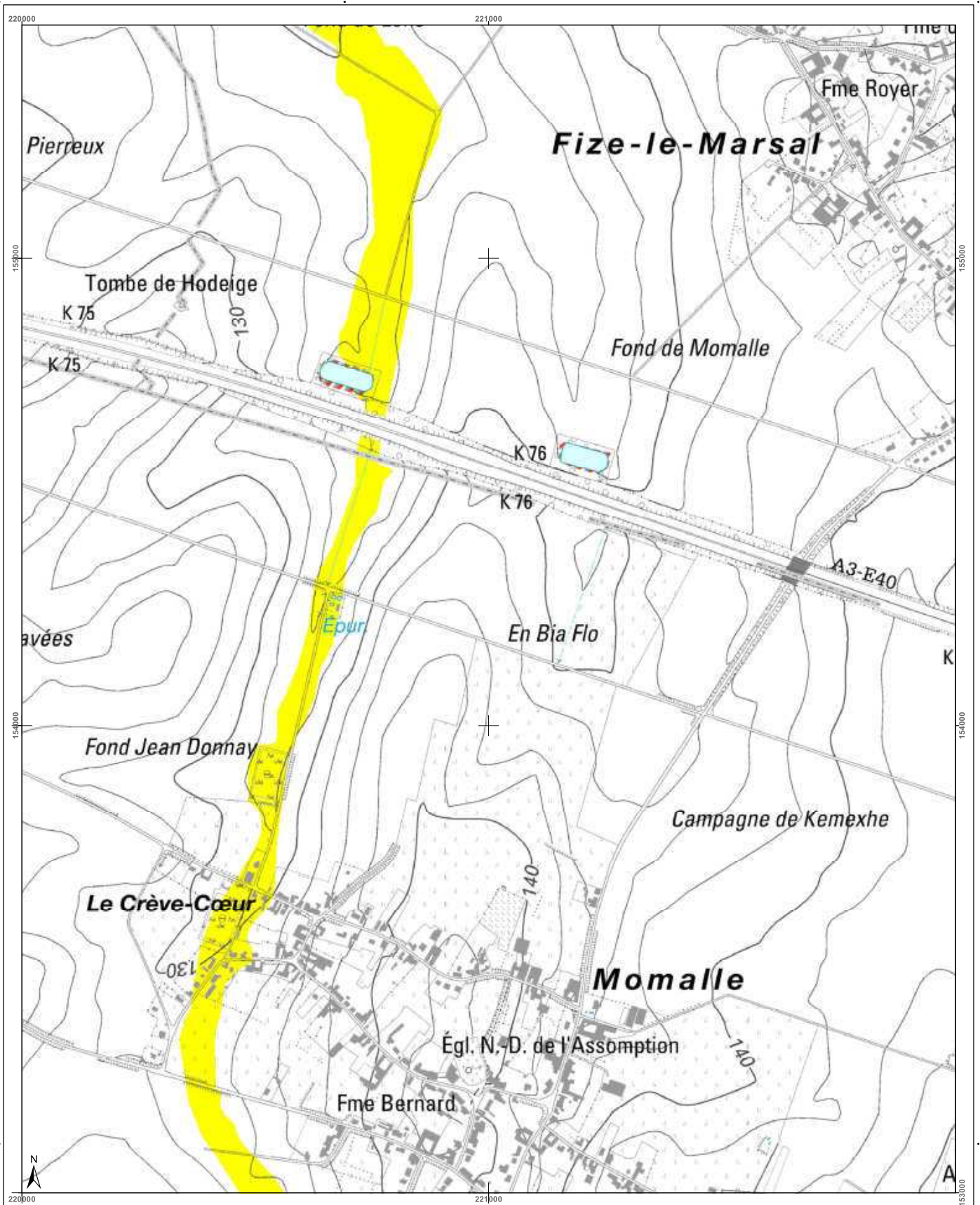

<h3>Cartographie de l'aléa d'inondation</h3> <p>Vu pour être annexé à l'arrêté du Gouvernement wallon adoptant les cartographies des zones soumises à l'aléa d'inondation</p> <p>Pour le Gouvernement wallon, Le Ministre-Président de la Région wallonne,</p> <p>Ets DI RUPO</p> <p>Editer de 12 février 2021, version approuvée suite à l'enquête publique</p> <p>Cartographie dressée par le Service public de Wallonie - SPW ASNE - Direction des Cours d'Eau non navigables Cartographie réalisée sous la responsabilité du Groupe Transversal Inondations (GTI)</p> <p>Par délégation pour délivrance de copie conforme,</p> <p>http://geoportail.wallonie.be Contact : glinondations@spw.wallonie.be</p> <p>Echelle : 1 / 10.000</p> <p>Planche IGN : 414n-I</p>	<h3>Légende</h3> <p>Valeur de l'aléa d'inondation par débordement (zone) Faible (jaune) Moyen (orange) Elevé (rouge)</p> <p>Valeur de l'aléa d'inondation par ruissellement (axe) Faible (jaune) Moyen (orange) Elevé (rouge)</p> <p>Zone d'immersion temporaire ou bassin d'orage (bleu hachuré)</p> <p>Cours d'eau (bleu) Plan d'eau (bleu clair)</p> <p>Font en ligne : IGN Top100 © Institut géographique national - IGN - 110 200 - 2020 Système de projection : Lambert belge 1012</p> <p>En collaboration avec : </p>	<h3>Planches IGN et communes</h3>	<h3>Districts et sous-bassins hydrographiques</h3> <p>Sous-bassins hydrographiques Limites communales</p>
--	---	-----------------------------------	---

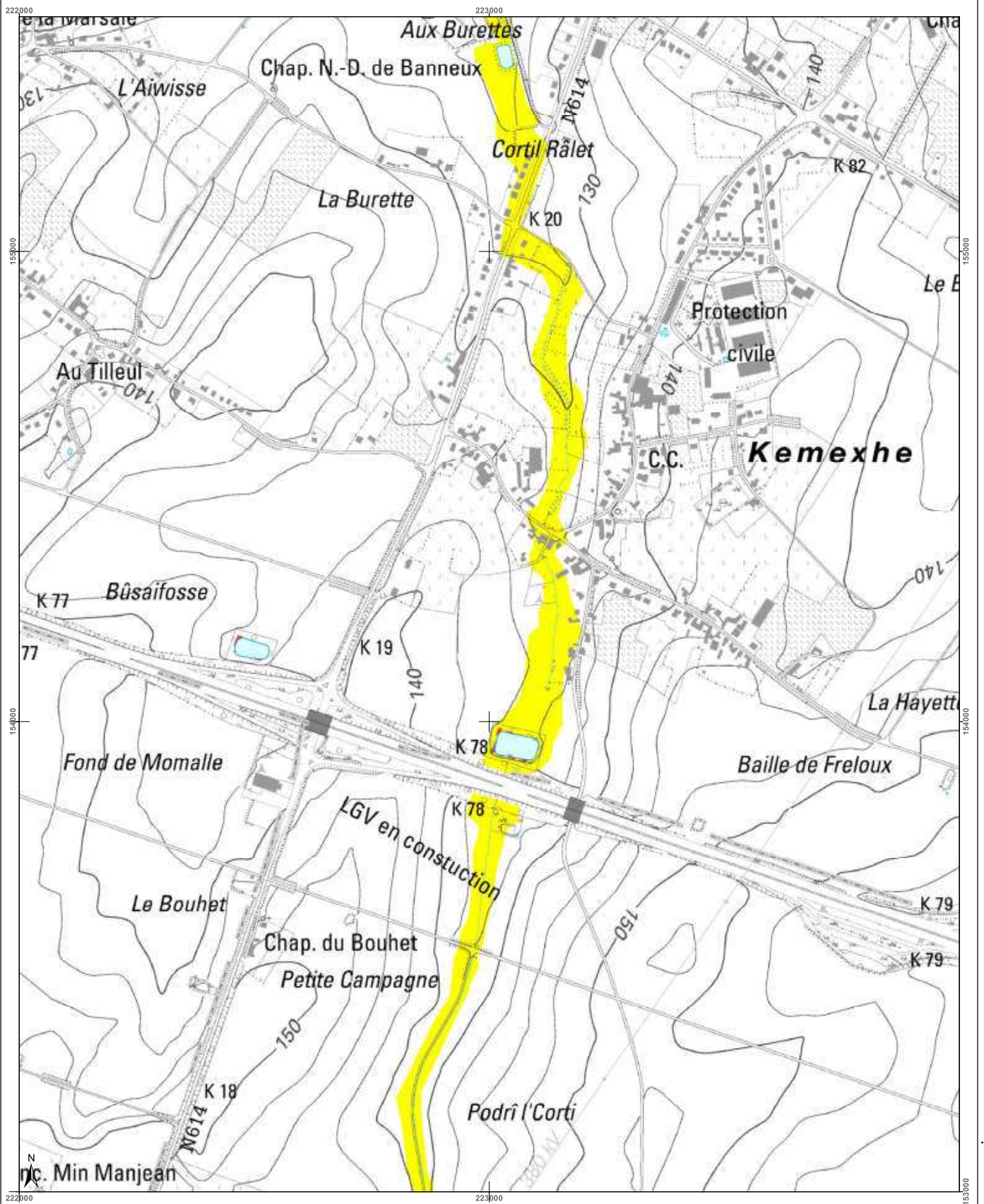

<h3>Cartographie de l'aléa d'inondation</h3> <p>Vu pour être annexé à l'arrêté du Gouvernement wallon adoptant les cartographies des zones soumises à l'aléa d'inondation</p> <p>Pour le Gouvernement wallon, Le Ministre Président de la Région wallonne,</p> <p>Ets DI RUPO</p> <p>Editer de 12 février 2021, version approuvée suite à enquête publique</p> <p>Cartographie dressée par le Service public de Wallonie - SPW ASNE - Direction des Cours d'Eau non navigables Cartographie réalisée sous la responsabilité du Groupe Transversal Inondations (GTI)</p> <p>Par délégation pour délivrance de copie conforme,</p> <p>http://geoportail.wallonie.be Contact : g_inondations@spw.wallonie.be</p> <p>Echelle : 1 / 10.000</p> <p>Planche IGN : 41/4n-g</p>	<h3>Légende</h3> <p>Valeur de l'aléa d'inondation par débordement (zone) Faible Moyen Elevé</p> <p>Valeur de l'aléa d'inondation par ruissellement (axe) Faible Moyen Elevé</p> <p> Zone d'immersion temporaire ou bassin d'orage</p> <p> Cours d'eau Plan d'eau</p> <p>Font de plan : IGN Top 100 © Institut géographique national - IGN - 110 000 - 2020 Système de projection : Lambert 1972</p> <p>En collaboration avec :</p>	<h3>Planches IGN et communes</h3> <p>Oreye Crisnée Awans</p> <p>Remicourt</p>	<h3>Districts et sous-bassins hydrographiques</h3> <p>Sous-bassins hydrographiques Limites communes</p>
--	--	---	---

Belgisch Staatsblad d.d. 24-03-2021

http://www.emis.vito.be



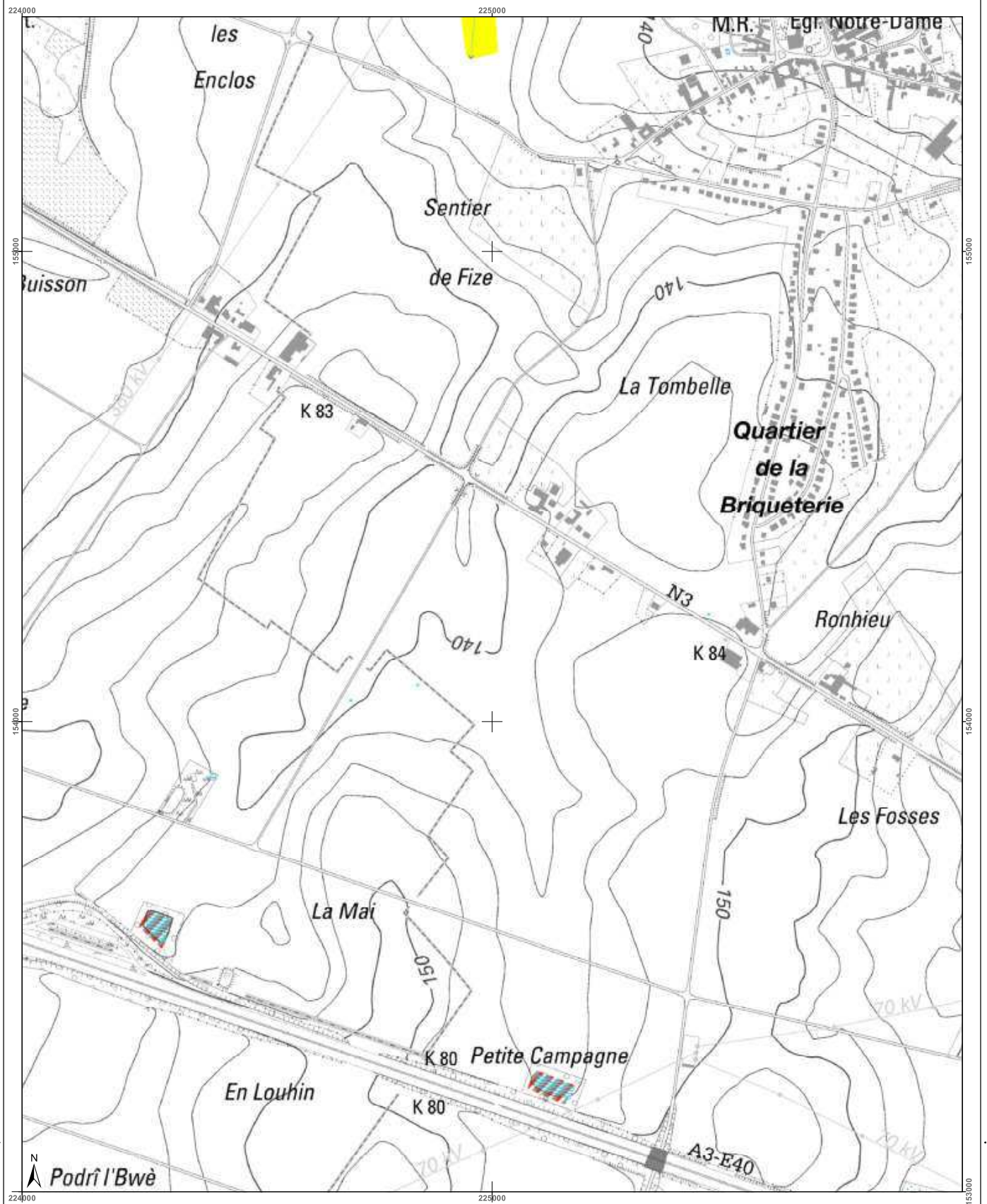

<h3>Cartographie de l'aléa d'inondation</h3> <p>Vu pour être annexé à l'arrêté du Gouvernement wallon adoptant les cartographies des zones soumises à l'aléa d'inondation</p> <p>Pour le Gouvernement wallon, Le Ministre-Président de la Région wallonne,</p> <p>Ets DI RUPO</p> <p>Editer de 18 février 2021, version approuvée suite à l'enquête publique</p> <p>Cartographie dressée par le Service public de Wallonie - SPW ASNE - Direction des Cours d'Eau non navigables Cartographie réalisée sous la responsabilité du Groupe Transversal Inondations (GTI)</p> <p>Par délégation pour délivrance de copie conforme,</p> <p>http://geoportail.wallonie.be Contact : g.inondations@spw.wallonie.be</p> <p>Echelle : 1 / 10.000</p> <p>Planche IGN : 41/4n-h</p>	<h3>Légende</h3> <p>Valeur de l'aléa d'inondation par débordement (zone)</p> <p>Faible (jaune) Moyen (orange) Elevé (rouge)</p> <p>Valeur de l'aléa d'inondation par ruissellement (axe)</p> <p>Faible (jaune) Moyen (orange) Elevé (rouge)</p> <p>Zone d'immersion temporaire ou bassin d'orage (bleu hachuré)</p> <p>Cours d'eau (bleu) Plan d'eau (bleu clair)</p> <p>Font: IGN - IGN Top 100 © Institut géographique national - IGN - 110 000 - 2020 Système de projection: Lambert belge 1012</p> <p>En collaboration avec: </p>	<h3>Planches IGN et communes</h3> <p>Crisnée Awans Ans</p>	<h3>Districts et sous-bassins hydrographiques</h3> <p>ESCAUT MEUSE SEINE RHIN</p> <p>Sous-bassins hydrographiques Limites communales</p>
--	---	--	--

Belgisch Staatsblad d.d. 24-03-2021

http://www.emis.vito.be



Belgisch Staatsblad d.d. 24-03-2021

http://www.emis.vito.be

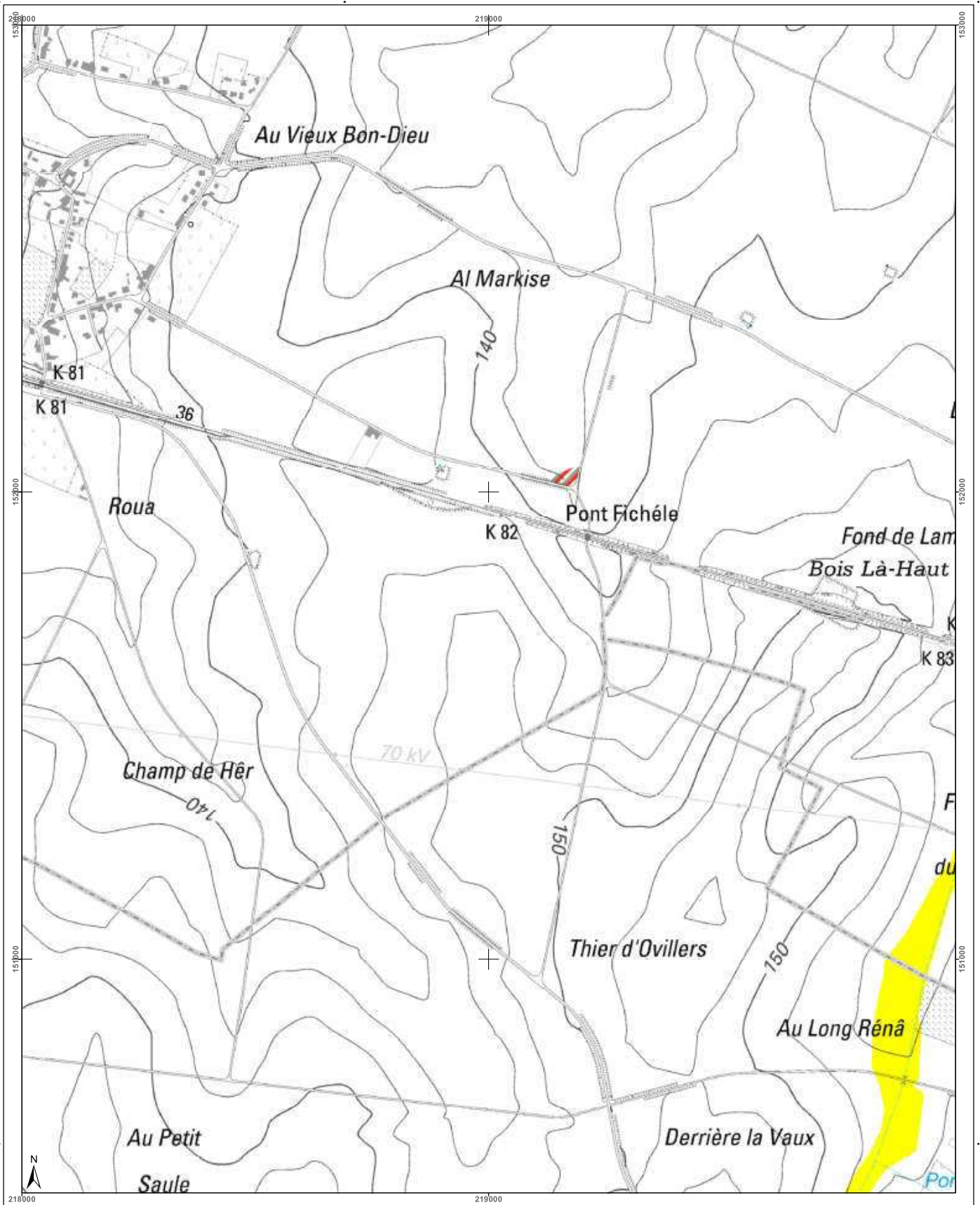

<h3>Cartographie de l'aléa d'inondation</h3> <p>Vu pour être annexé à l'arrêté du Gouvernement wallon adoptant les cartographies des zones soumises à l'aléa d'inondation</p> <p>Pour le Gouvernement wallon, Le Ministre-Président de la Région wallonne,</p> <p>Ets DI RUPO</p> <p>Editer de 12 février 2021, version approuvée suite à l'enquête publique</p> <p>Cartographie dressée par le Service public de Wallonie - SPW ASNE - Direction des Cours d'Eau non navigables Cartographie réalisée sous la responsabilité du Groupe Transversal Inondations (GTI)</p> <p>Par délégation pour délivrance de copie conforme,</p> <p>http://geoportail.wallonie.be Contact : g.inondations@spw.wallonie.be</p> <p>Echelle : 1 / 10.000</p> <p>Planche IGN : 41/4s-a</p>	<h4>Légende</h4> <p>Valeur de l'aléa d'inondation par débordement (zone)</p> <p>Faible (jaune) Moyen (orange) Elevé (rouge)</p> <p>Valeur de l'aléa d'inondation par ruissellement (axe)</p> <p>Faible (jaune) Moyen (orange) Elevé (rouge)</p> <p> Zone d'immersion temporaire ou bassin d'orage</p> <p> Cours d'eau Plan d'eau</p> <p>En collaboration avec: </p>	<h4>Planches IGN et communes</h4> <p>Grid of IGN maps and communes: 41/3s-g, 41/3s-h, 41/4n-e, 41/4n-f, 41/4n-g, 41/3s-c, 41/4s-d, 41/4s-e, 41/4s-b, 41/4s-c, 41/3s-g, 41/3s-h, 41/4s-e, 41/4s-f, 41/4s-g</p> <p>Communes: Crisnée, Remicourt, Donceel</p>	<h4>Districts et sous-bassins hydrographiques</h4> <p>Map showing districts and sub-basins: ESCAUT, MEUSE, SEINE, RHIN</p> <p>Sous-bassins hydrographiques</p> <p>Limites communales</p>
--	---	--	--

Belgisch Staatsblad d.d. 24-03-2021

http://www.emis.vito.be

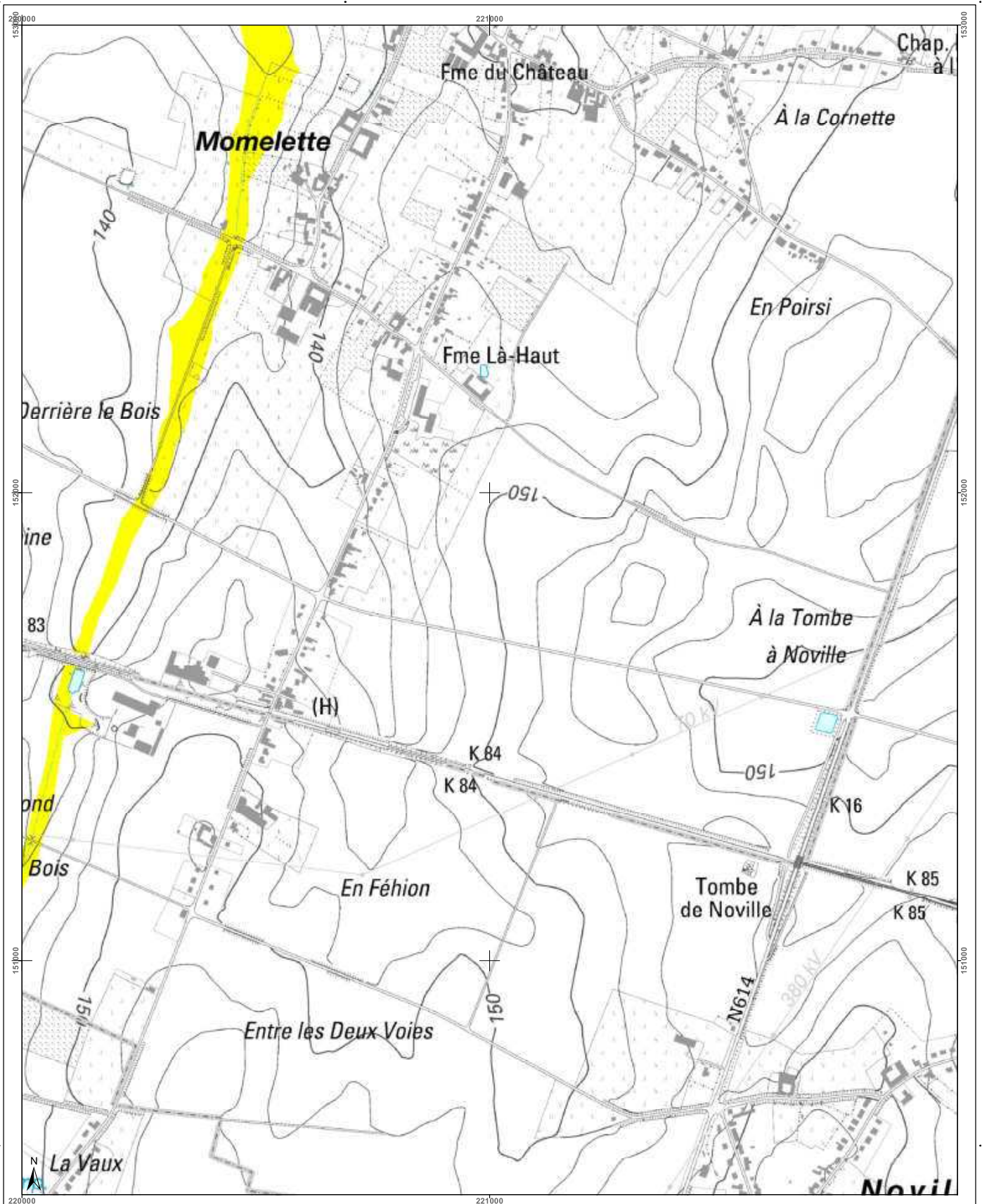

<h3>Cartographie de l'aléa d'inondation</h3> <p>Vu pour être annexé à l'arrêté du Gouvernement wallon adoptant les cartographies des zones soumises à l'aléa d'inondation</p> <p>Pour le Gouvernement wallon, Le Ministre-Président de la Région wallonne,</p> <p>Ets DI RUPO</p> <p>Edité le 12 février 2021, version approuvée suite à l'enquête publique</p> <p>Cartographie dressée par le Service public de Wallonie - SPW ASNE - Direction des Cours d'Eau non navigables Cartographie réalisée sous la responsabilité du Groupe Transversal Inondations (GTI)</p> <p>Par délégation pour délivrance de copie conforme,</p> <p>http://geoportail.wallonie.be Contact : g_inondations@spw.wallonie.be</p> <p>Echelle : 1 / 10.000</p>			<h4>Légende</h4> <p>Valeur de l'aléa d'inondation par débordement (zone)</p> <p>Faible (jaune) Moyen (orange) Elevé (rouge)</p> <p>Valeur de l'aléa d'inondation par ruissellement (axe)</p> <p>Faible (jaune) Moyen (orange) Elevé (rouge)</p> <p>Zone d'immersion temporaire ou bassin d'orage</p> <p>Cours d'eau Plan d'eau</p> <p>© Institut géographique national - IGN - 1110.000 - 2020 Système de projection : Lambert belge 1972</p> <p>En collaboration avec :</p>	<h4>Planches IGN et communes</h4>	<h4>Districts et sous-bassins hydrographiques</h4>
--	--	--	--	-----------------------------------	--

Belgisch Staatsblad d.d. 24-03-2021

http://www.emis.vito.be

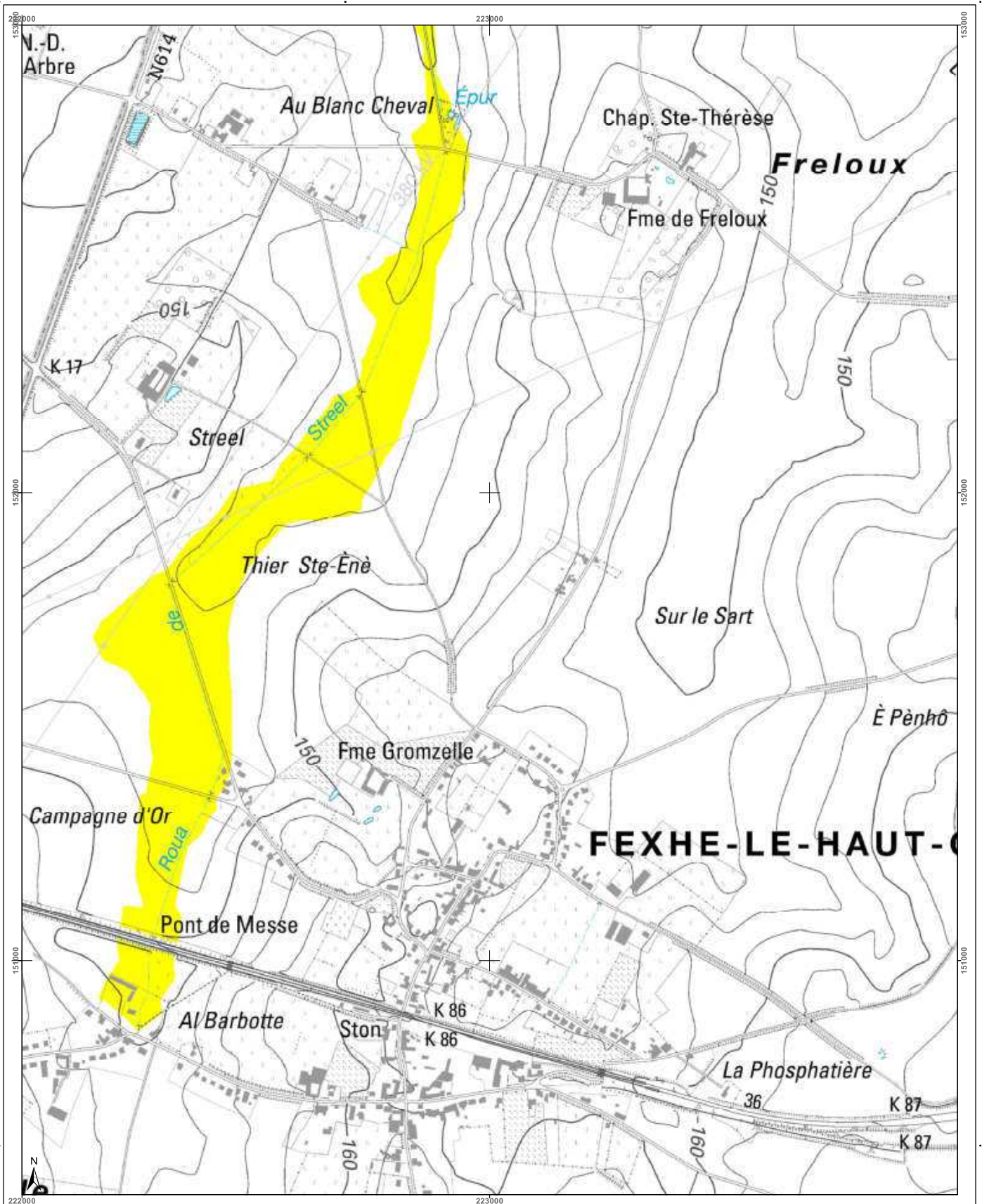

<h3>Cartographie de l'aléa d'inondation</h3> <p>Vu pour être annexé à l'arrêté du Gouvernement wallon adoptant les cartographies des zones soumises à l'aléa d'inondation</p> <p>Pour le Gouvernement wallon, Le Ministre-Président de la Région wallonne,</p> <p>Ets DI RUPPO</p> <p>Editeur de 12 février 2021, version approuvée suite à l'enquête publique</p> <p>Cartographie dressée par le Service public de Wallonie - SPW ASNE - Direction des Cours d'Eau non navigables Cartographie réalisée sous la responsabilité du Groupe Transversal Inondations (GTI)</p> <p>Par délégation pour délivrance de copie conforme,</p> <p>http://geoportail.wallonie.be Contact : g.inondations@spw.wallonie.be</p> <p>Echelle : 1 / 10.000</p> <p>Planche IGN : 41/4s-c</p>	<h3>Légende</h3> <p>Valeur de l'aléa d'inondation par débordement (zone) Faible Moyen Elevé</p> <p>Valeur de l'aléa d'inondation par ruissellement (axe) Faible Moyen Elevé</p> <p> Zone d'immersion temporaire ou bassin d'orage</p> <p> Cours d'eau Plan d'eau</p> <p>Font: espas - IGN Top100 © Institut géographique national - IGN - 110.000 - 2020 Système de projection: Lambert belge 1012</p> <p>En collaboration avec: </p>	<h3>Planches IGN et communes</h3> <table border="1"> <tr> <td>Crisnée</td> <td>41/4n-e</td> <td>41/4n-f</td> <td>41/4n-g</td> <td>41/4n-h</td> <td>42/1n-e</td> </tr> <tr> <td>Remicourt</td> <td>41/4s-a</td> <td>41/4s-b</td> <td>41/4s-c</td> <td>41/4s-d</td> <td>42/1s-a</td> </tr> <tr> <td>Donceel</td> <td>41/4s-e</td> <td>41/4s-f</td> <td>41/4s-g</td> <td>41/4s-h</td> <td>42/1s-e</td> </tr> </table>	Crisnée	41/4n-e	41/4n-f	41/4n-g	41/4n-h	42/1n-e	Remicourt	41/4s-a	41/4s-b	41/4s-c	41/4s-d	42/1s-a	Donceel	41/4s-e	41/4s-f	41/4s-g	41/4s-h	42/1s-e	<h3>Districts et sous-bassins hydrographiques</h3> <p>Sous-bassins hydrographiques Limites communales</p>
Crisnée	41/4n-e	41/4n-f	41/4n-g	41/4n-h	42/1n-e																
Remicourt	41/4s-a	41/4s-b	41/4s-c	41/4s-d	42/1s-a																
Donceel	41/4s-e	41/4s-f	41/4s-g	41/4s-h	42/1s-e																

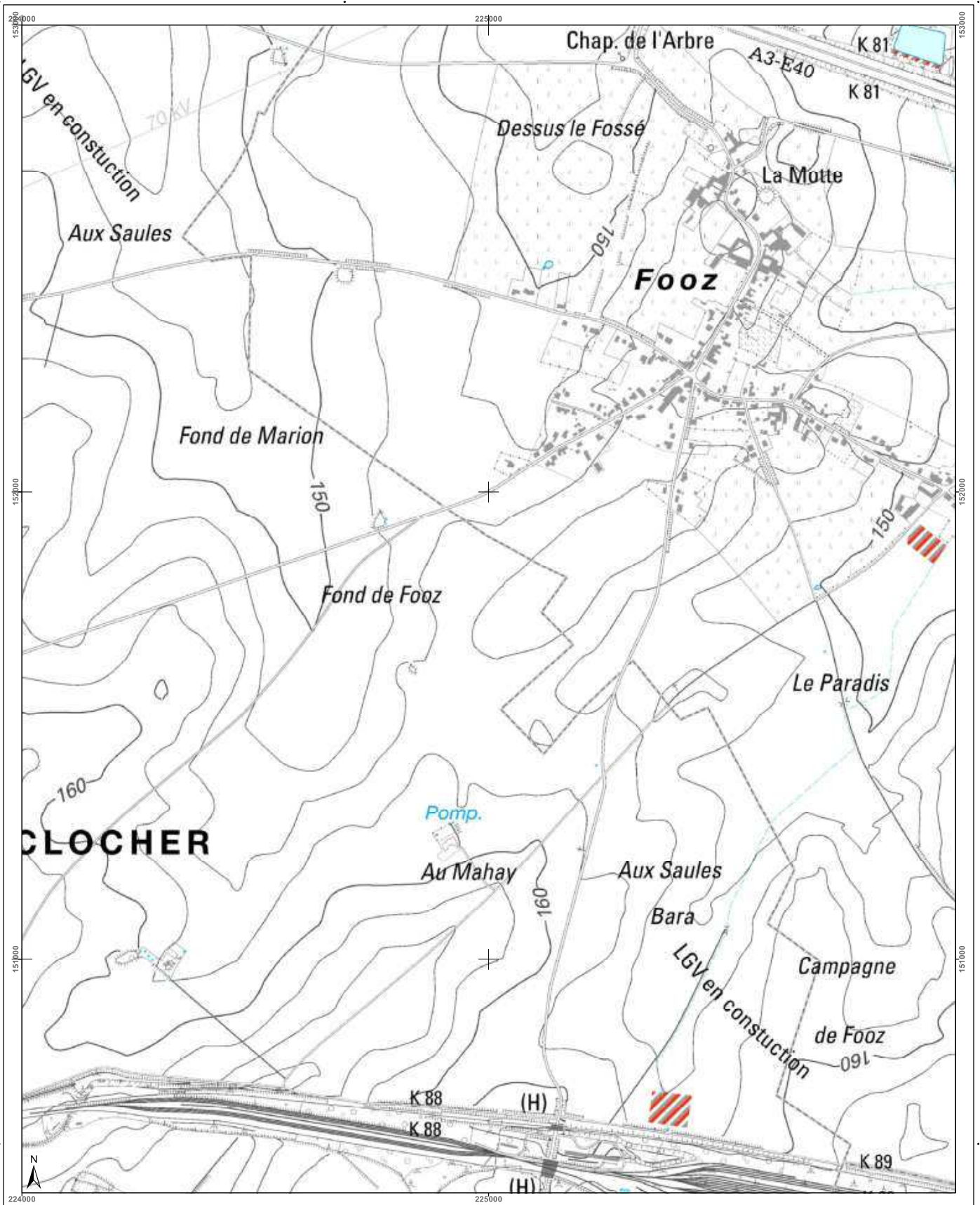

<h3>Cartographie de l'aléa d'inondation</h3> <p>Vu pour être annexé à l'arrêté du Gouvernement wallon adoptant les cartographies des zones soumises à l'aléa d'inondation</p> <p>Pour le Gouvernement wallon, Le Ministre Président de la Région wallonne,</p> <p>Ets DI RUPO</p> <p>Editer de 18 février 2021, version approuvée suite à l'enquête publique</p> <p>Cartographie dressée par le Service public de Wallonie - SPW ASNE - Direction des Cours d'Eau non navigables Cartographie réalisée sous la responsabilité du Groupe Transversal Inondations (GTI)</p> <p>Par délégation pour délivrance de copie conforme.</p> <p>http://geoportail.wallonie.be Contact : g.inondations@spw.wallonie.be</p> <p>Echelle : 1 / 10.000</p> <p>Planche IGN : 41/4s-d</p>	<h3>Légende</h3> <p>Valeur de l'aléa d'inondation par débordement (zone)</p> <p>Faible (jaune) Moyen (orange) Elevé (rouge)</p> <p>Valeur de l'aléa d'inondation par ruissellement (axe)</p> <p>Faible (jaune) Moyen (orange) Elevé (rouge)</p> <p>Zone d'immersion temporaire ou bassin d'orage (hachures rouges)</p> <p>Cours d'eau (bleu) Plan d'eau (bleu clair)</p> <p>Font en ligne : IGN Top100 © Institut géographique national - IGN - 110 000 - 2020 Système de projection : Lambert belge 1012</p> <p>En collaboration avec : </p>	<h3>Planches IGN et communes</h3> <p>Crisnée Awans Ans Grâce-Hollogne</p> <p>41/4n-f 41/4n-g 41/4n-h 42/1n-e 42/1n-f</p> <p>41/4s-b 41/4s-c 41/4s-d 42/1s-a 42/1s-b</p> <p>41/4s-f 41/4s-g 41/4s-h 42/1s-e 42/1s-f</p>	<h3>Districts et sous-bassins hydrographiques</h3> <p>ESCAUT MEUSE SEINE RHIN</p> <p>Dans les bassins hydrographiques Limites communes</p>
--	--	---	---

Belgisch Staatsblad d.d. 24-03-2021

http://www.emis.vito.be

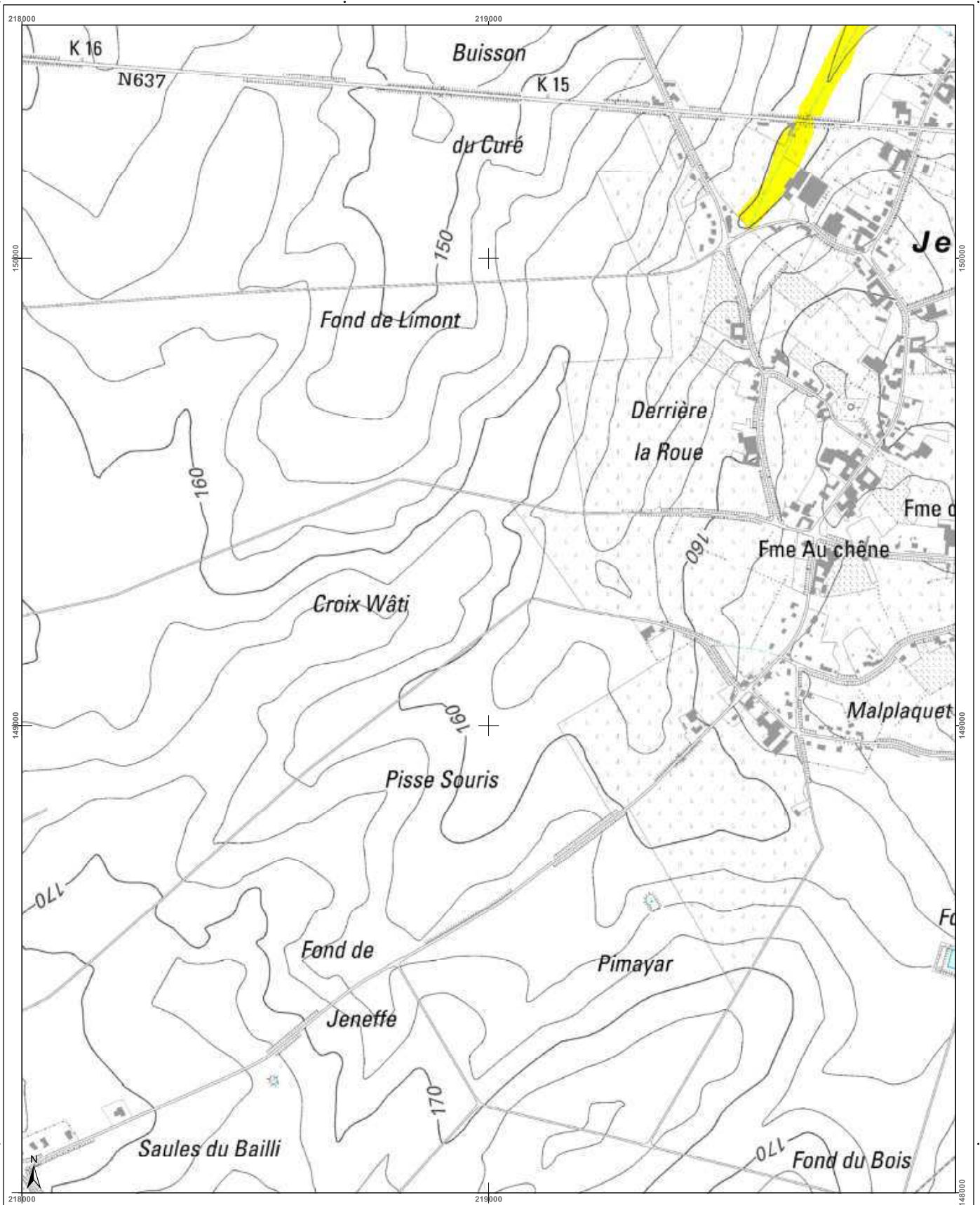

<h3>Cartographie de l'aléa d'inondation</h3> <p>Vu pour être annexé à l'arrêté du Gouvernement wallon adoptant les cartographies des zones soumises à l'aléa d'inondation</p> <p>Pour le Gouvernement wallon, Le Ministre-Président de la Région wallonne,</p> <p>Ets DI RUPO</p> <p>Edité le 12 février 2021, version approuvée suite à l'enquête publique</p> <p>Cartographie dressée par le Service public de Wallonie - SPW ASNE - Direction des Cours d'Eau non navigables Cartographie réalisée sous la responsabilité du Groupe Transversal Inondations (GTI)</p> <p>Par délégation pour délivrance de copie conforme,</p> <p>http://geoportail.wallonie.be Contact : g.inondations@spw.wallonie.be</p> <p>Echelle : 1 / 10.000</p> <p>Planche IGN : 41/4s-e</p>	<h3>Légende</h3> <p>Valeur de l'aléa d'inondation par débordement (zone) Faible (jaune) — Moyen (orange) — Elevé (rouge)</p> <p>Valeur de l'aléa d'inondation par ruissellement (axe) Faible (jaune) — Moyen (orange) — Elevé (rouge)</p> <p>Zone d'immersion temporaire ou bassin d'orage (bleu hachuré)</p> <p>Cours d'eau (bleu)</p> <p>Plan d'eau (bleu clair)</p> <p>Font: espas - IGN Top 100 © Institut géographique national - IGN - 1/10.000 - 2020 Système de projection: Lambert belge 1012</p> <p>En collaboration avec: </p>	<h3>Planches IGN et communes</h3> <p>Remicourt (41/3s-c, 41/3s-d, 41/3s-e, 41/4s-b, 41/4s-c)</p> <p>Donceel (41/3s-g, 41/3s-h, 41/4s-e, 41/4s-f, 41/4s-g)</p> <p>Verlainne (41/7n-c, 41/7n-d, 41/7n-e, 41/8n-b, 41/8n-c)</p>	<h3>Districts et sous-bassins hydrographiques</h3> <p>ESCAUT MEUSE SEINE RHIN</p> <p>Sous-bassins hydrographiques Limites communales</p>
---	---	--	--

Belgisch Staatsblad d.d. 24-03-2021

http://www.emis.vito.be

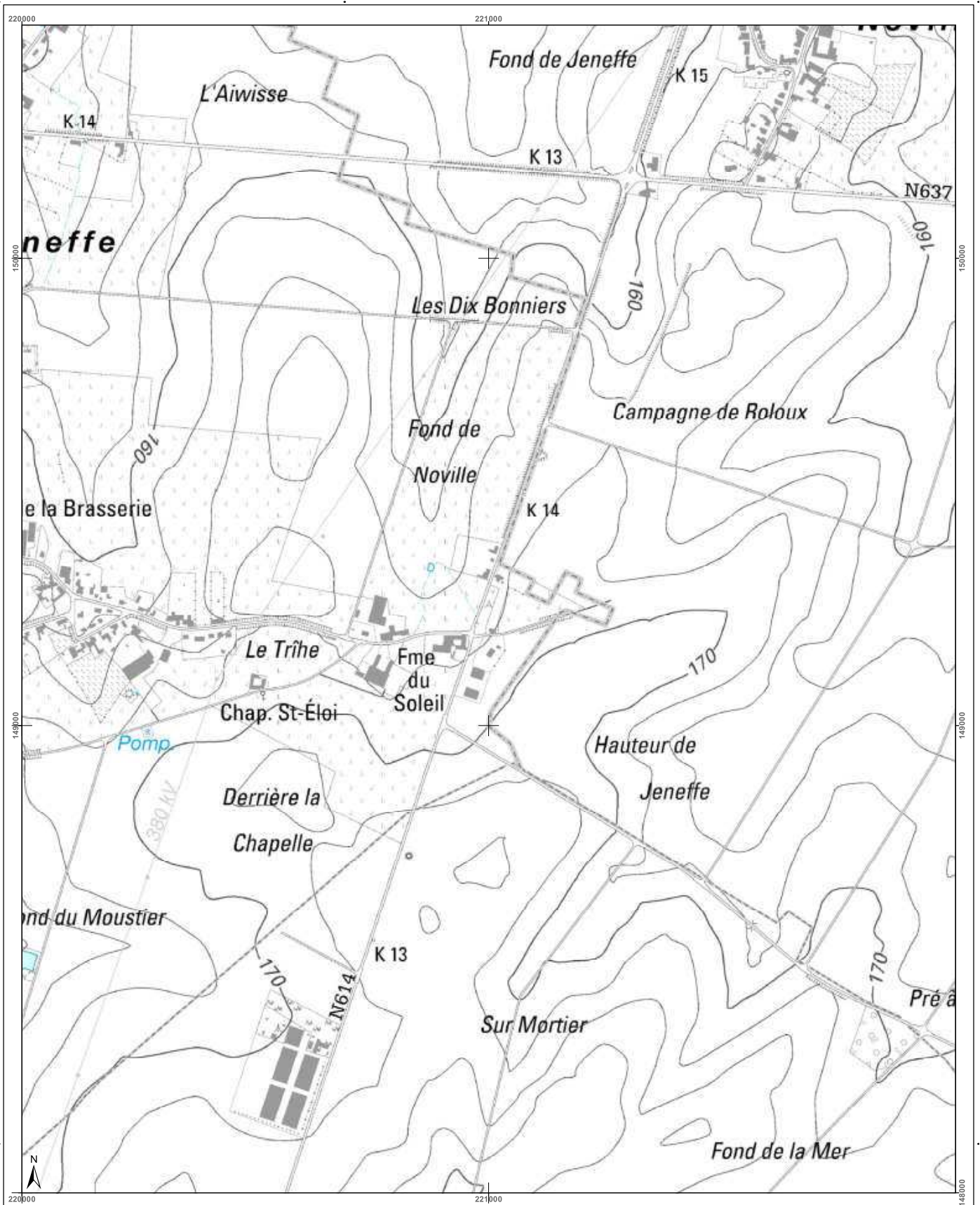

<h3>Cartographie de l'aléa d'inondation</h3> <p>Vu pour être annexé à l'arrêté du Gouvernement wallon adoptant les cartographies des zones soumises à l'aléa d'inondation</p> <p>Pour le Gouvernement wallon, Le Ministre-Président de la Région wallonne,</p> <p>Etsi DI RUPO</p> <p>Editer de 12 février 2021, version approuvée suite à l'enquête publique</p> <p>Cartographie dressée par le Service public de Wallonie - SPW ASNE - Direction des Cours d'Eau non navigables Cartographie réalisée sous la responsabilité du Groupe Transversal Inondations (GTI)</p> <p>Par délégation pour délivrance de copie conforme.</p> <p>http://geoportail.wallonie.be Contact : g.inondations@spw.wallonie.be</p> <p>Echelle : 1 / 10.000</p> <p>Pianche IGN : 414s-1</p>	<h3>Légende</h3> <p>Valeur de l'aléa d'inondation par débordement (zone) Faible (jaune) — Moyen (orange) — Elevé (rouge)</p> <p>Valeur de l'aléa d'inondation par ruissellement (axe) Faible (jaune) — Moyen (orange) — Elevé (rouge)</p> <p>Zone d'immersion temporaire ou bassin d'orage (bleu hachuré)</p> <p>Cours d'eau (bleu) — Plan d'eau (bleu clair)</p> <p>Font en plan : IGN Top100 © Institut géographique national - IGN - 110 200 - 2020 Système de projection : Lambert belge 1012</p> <p>En collaboration avec : </p>	<h3>Planches IGN et communes</h3>	<h3>Districts et sous-bassins hydrographiques</h3> <p>Sous-bassins hydrographiques (vert) Limites communes (noir)</p>
--	---	-----------------------------------	---

Belgisch Staatsblad d.d. 24-03-2021

http://www.emis.vito.be

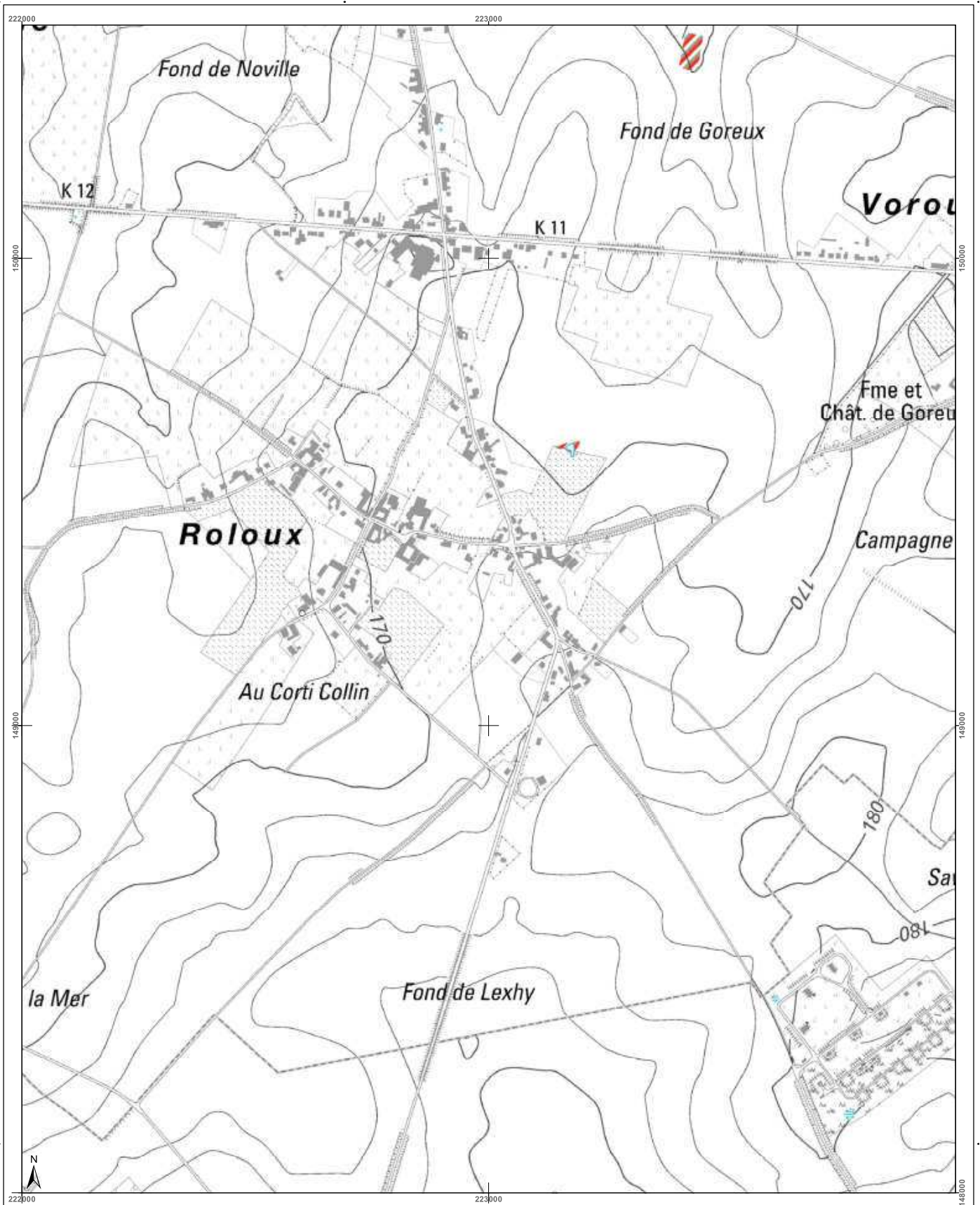

<h3>Cartographie de l'aléa d'inondation</h3> <p>Vu pour être annexé à l'arrêté du Gouvernement wallon adoptant les cartographies des zones soumises à l'aléa d'inondation</p> <p>Pour le Gouvernement wallon, Le Ministre-Président de la Wallonie,</p> <p>Ets DI RUPO</p> <p>Édité le 18 février 2021, version approuvée suite à l'enquête publique</p> <p>Cartographie dressée par le Service public de Wallonie - SPW ASNE - Direction des Cours d'Eau non navigables Cartographie réalisée sous la responsabilité du Groupe Transversal Inondations (GTI)</p> <p>Par délégation pour délivrance de copie conforme,</p> <p>http://geoportail.wallonie.be Contact : g.inondations@spw.wallonie.be</p> <p>Echelle : 1 / 10.000</p>	<h4>Légende</h4> <p>Valeur de l'aléa d'inondation par débordement (zone) Faible (jaune) Moyen (orange) Elevé (rouge)</p> <p>Valeur de l'aléa d'inondation par ruissellement (axe) Faible (jaune) Moyen (orange) Elevé (rouge)</p> <p>Zone d'immersion temporaire ou bassin d'orage (hachuré)</p> <p>Cours d'eau (bleu) Plan d'eau (bleu clair)</p> <p>Font en plan : IGN Top 100 © Institut géographique national - IGN - 110 000 - 2020 Système de projection : Lambert belge 1012</p> <p>En collaboration avec : </p>	<h4>Planches IGN et communes</h4> <p>Remicourt (41/45-a, 41/45-b, 41/45-c, 41/45-d, 42/15-a)</p> <p>Donceel (41/45-e, 41/45-f, 41/45-g, 41/45-h, 42/15-e)</p> <p>Grâce-Hollogne (41/45-i, 41/45-j, 41/45-k, 42/15-b)</p> <p>Flémalle (41/45-l, 41/45-m, 41/45-n, 42/15-c)</p>	<h4>Districts et sous-bassins hydrographiques</h4> <p>Limites communes</p>
---	---	---	--

Belgisch Staatsblad d.d. 24-03-2021

http://www.emis.vito.be

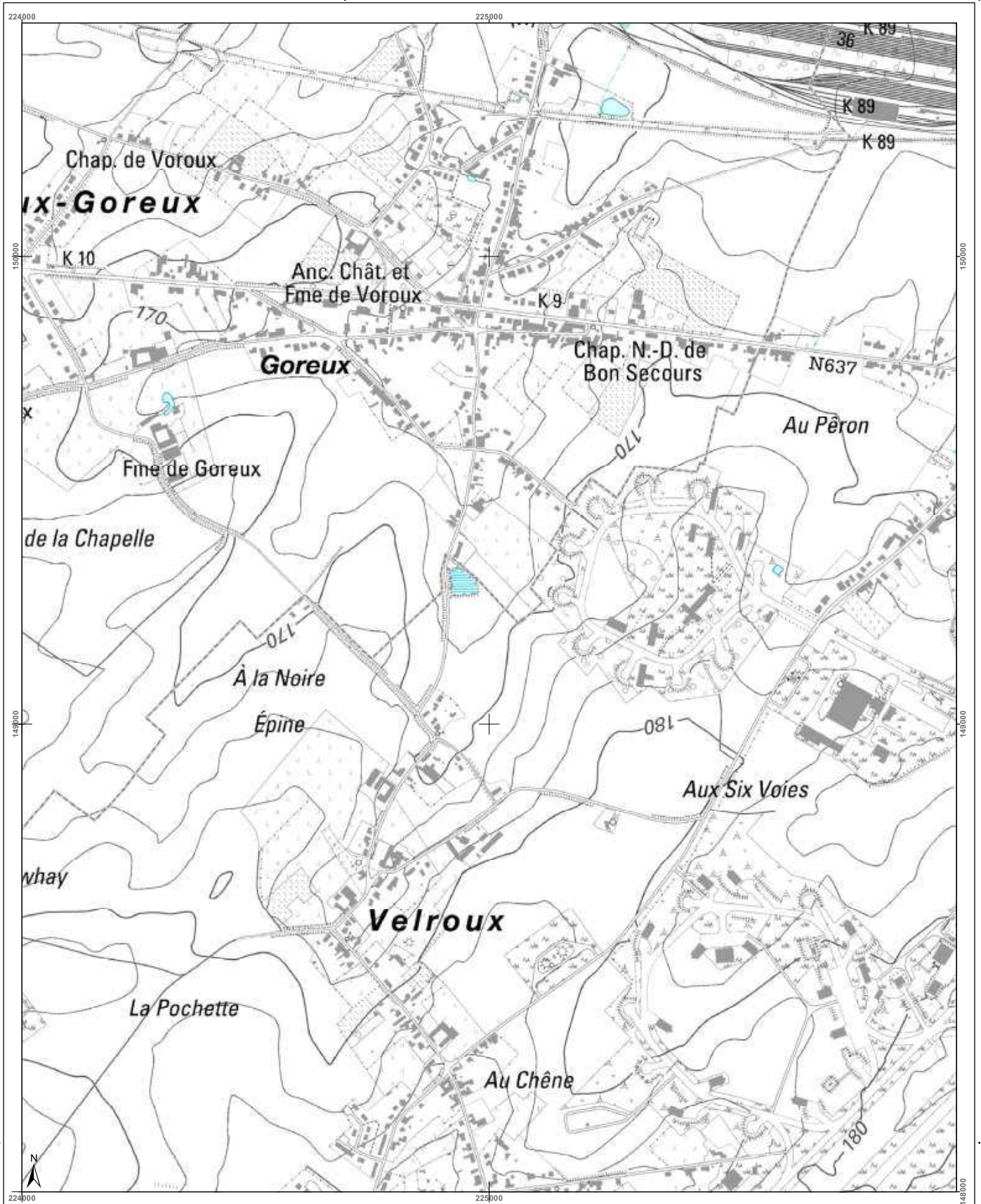

<h3>Cartographie de l'aléa d'inondation</h3> <p>Vu pour être annexé à l'arrêté du Gouvernement wallon adoptant les cartographies des zones soumises à l'aléa d'inondation</p> <p>Pour le Gouvernement wallon, Le Ministre-Président de la Région wallonne,</p> <p>Ets DI RUPO</p> <p>Edité le 18 février 2021, version approuvée suite à l'enquête publique</p> <p>Cartographie dressée par le Service public de Wallonie - SPW ASNE - Direction des Cours d'Eau et des Régions Cartographie réalisée sous la responsabilité du Groupe Transversal Inondations (GTI)</p> <p>Par délégation pour délivrance de copie conforme.</p> <p>http://geoportail.wallonie.be Contact : g_inondations@spw.wallonie.be</p> <p>Echelle : 1 / 10.000</p> <p>Planche IGN : 41/4s-h</p>	<h3>Légende</h3> <p>Valeur de l'aléa d'inondation par débordement (zone)</p> <p>Faible (jaune) Moyen (orange) Elevé (rouge)</p> <p>Valeur de l'aléa d'inondation par ruissellement (axe)</p> <p>Faible (jaune) Moyen (orange) Elevé (rouge)</p> <p>Zone d'immersion temporaire ou bassin d'orage (bleu hachuré)</p> <p>Cours d'eau (bleu) Plan d'eau (bleu clair)</p> <p>Font en plan : IGN Top100 © Institut géographique national - IGN - 1/10.000 - 2020 Système de projection : Lambert belge 1012</p> <p>En collaboration avec :</p>	<h3>Planches IGN et communes</h3> <p>Awans Grâce-Hollogne Flémalle</p>	<h3>Districts et sous-bassins hydrographiques</h3> <p>ESCAUT MEUSE SEINE RHIN</p> <p>Sous-bassins hydrographiques Limites communales</p>
---	--	--	--

Belgisch Staatsblad d.d. 24-03-2021

http://www.emis.vito.be

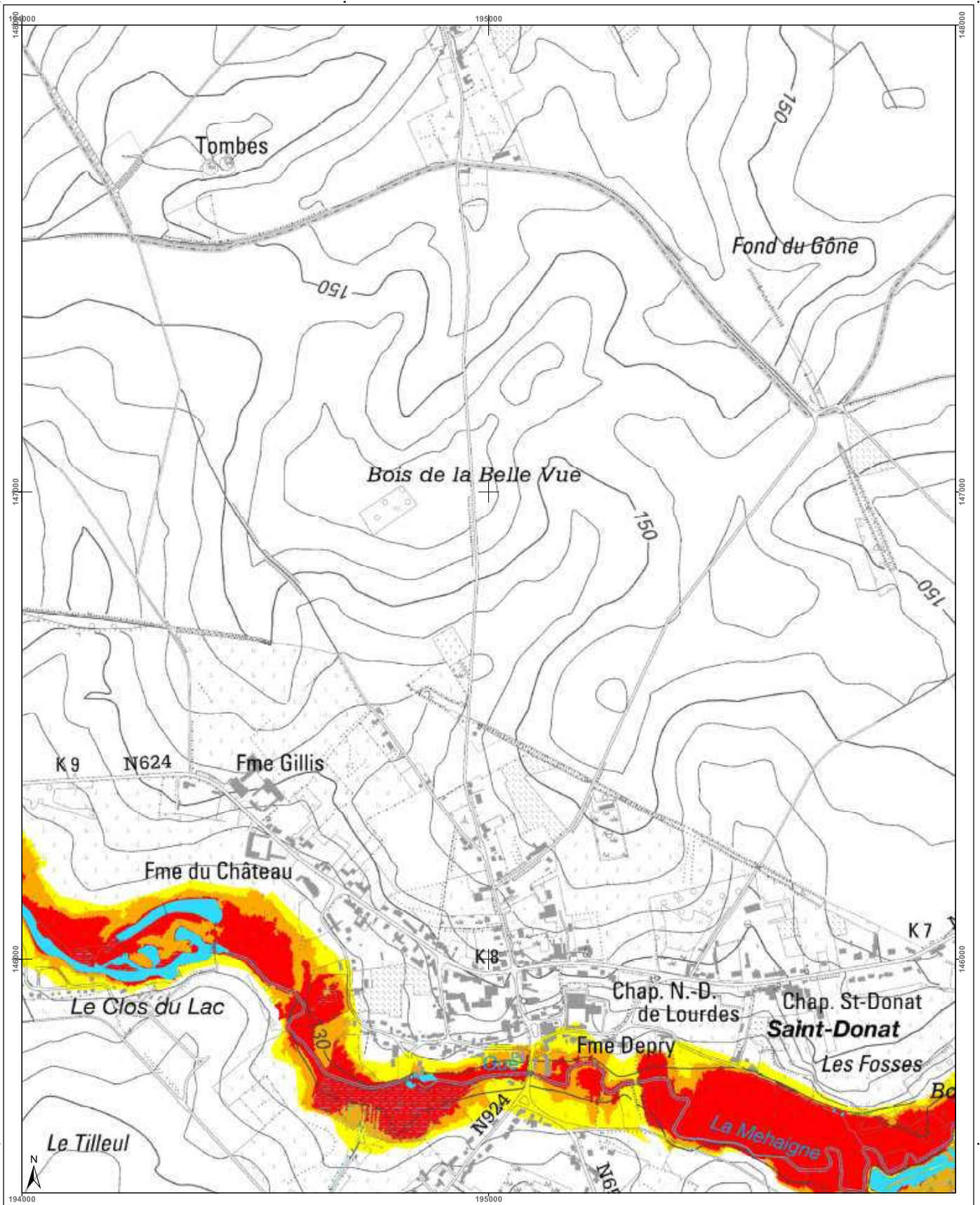

<h3>Cartographie de l'aléa d'inondation</h3> <p>Vu pour être annexé à l'arrêté du Gouvernement wallon adoptant les cartographies des zones soumises à l'aléa d'inondation</p> <p>Pour le Gouvernement wallon, Le Ministre-Président de la Région wallonne,</p> <p>Ets DI RUPO</p> <p>Editer de 12 février 2021, version approuvée suite à l'enquête publique</p> <p>Cartographie dressée par le Service public de Wallonie - SPW ASNE - Direction des Cours d'Eau non navigables Cartographie réalisée sous la responsabilité du Groupe Transversal Inondations (GTI)</p> <p>Par délégation pour délivrance de copie conforme.</p> <p>http://geoportail.wallonie.be Contact : g.inondations@spw.wallonie.be</p> <p>Echelle : 1 / 10.000</p> <p>Planche IGN : 41/5n-a</p>	<h4>Légende</h4> <p>Valeur de l'aléa d'inondation par débordement (zone)</p> <p>Faible (jaune) Moyen (orange) Elevé (rouge)</p> <p>Valeur de l'aléa d'inondation par ruissellement (axe)</p> <p>Faible (jaune) Moyen (orange) Elevé (rouge)</p> <p>Zone d'immersion temporaire ou bassin d'orage</p> <p>Cours d'eau (bleu) Plan d'eau (bleu clair)</p> <p>En collaboration avec: </p>	<h4>Planches IGN et communes</h4> <p>Orp-Jauche (40/4s-g, 40/4s-h, 41/1s-e, 41/1s-f, 41/1s-g)</p> <p>Hannut (40/8n-c, 40/8n-d, 41/5n-e, 41/5n-f, 41/5n-g)</p> <p>Eghezée (40/8n-g, 40/8n-h, 41/6n-e, 41/5n-f, 41/5n-g)</p> <p>Wasseiges (40/8n-g, 40/8n-h, 41/6n-e, 41/5n-f, 41/5n-g)</p>	<h4>Districts et sous-bassins hydrographiques</h4> <p>Sous-bassins hydrographiques</p> <p>Limites communales</p>
--	--	---	--

Belgisch Staatsblad d.d. 24-03-2021

http://www.emis.vito.be

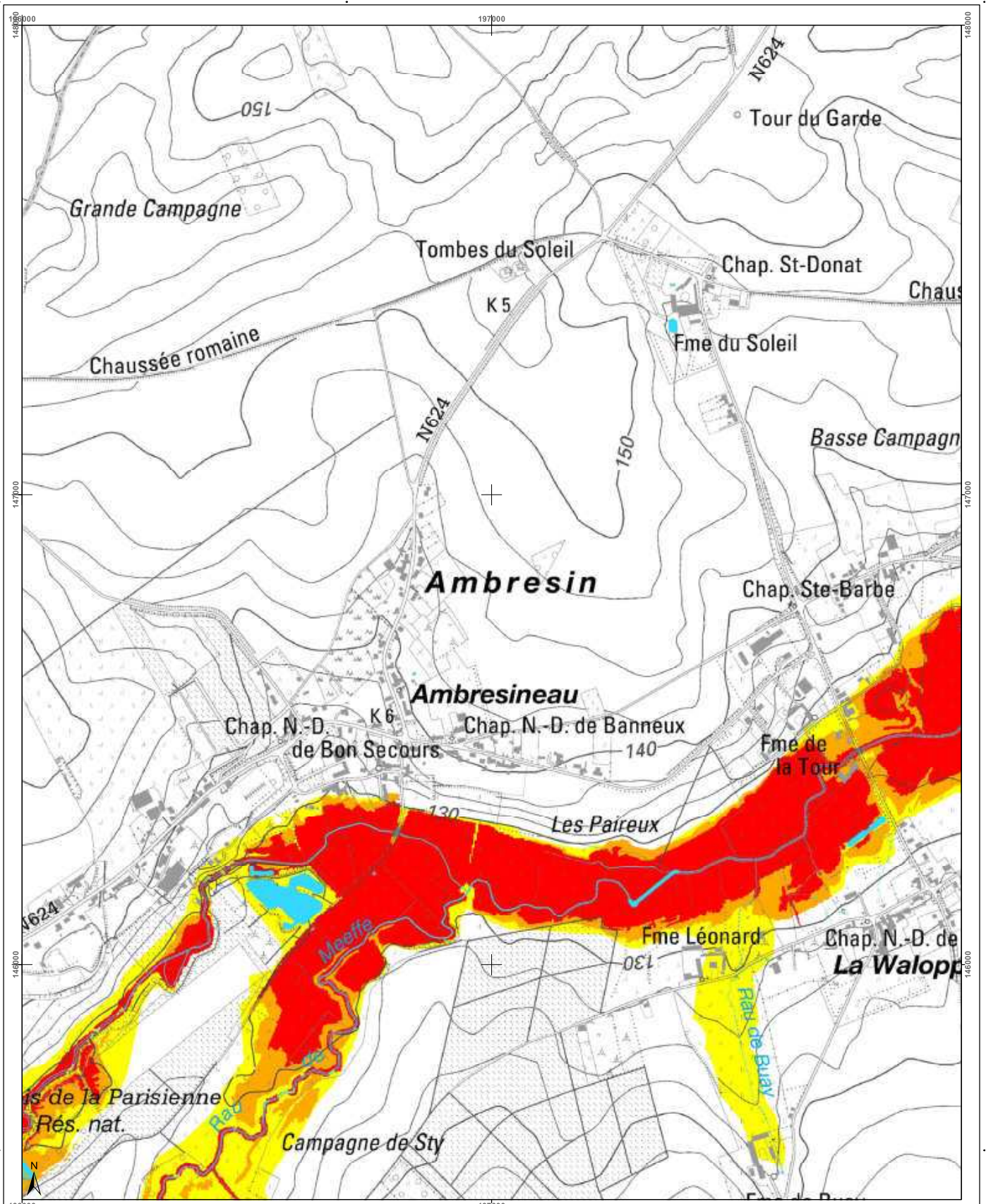

<h3>Cartographie de l'aléa d'inondation</h3> <p>Vu pour être annexé à l'arrêté du Gouvernement wallon adoptant les cartographies des zones soumises à l'aléa d'inondation</p> <p>Par le Gouvernement wallon, Le Ministre-Président de la Région wallonne,</p> <p>Ets DI RUPO</p> <p>Editer de 12 février 2021, version approuvée suite à l'enquête publique</p> <p>Cartographie dressée par le Service public de Wallonie - SPW ASNE - Direction des Cours d'Eau non navigables Cartographie réalisée sous la responsabilité du Groupe Transversal Inondations (GTI)</p> <p>Par délégation pour délivrance de copie conforme,</p> <p>http://geoportail.wallonie.be Contact : g.inondations@spw.wallonie.be</p> <p>Echelle : 1 / 10.000</p> <p>Planche IGN : 41/5n-b</p>	<h3>Légende</h3> <p>Valeur de l'aléa d'inondation par débordement (zone)</p> <p>Faible (jaune) Moyen (orange) Elevé (rouge)</p> <p>Valeur de l'aléa d'inondation par ruissellement (axe)</p> <p>Faible (jaune) Moyen (orange) Elevé (rouge)</p> <p>Zone d'immersion temporaire ou bassin d'orage</p> <p>Cours d'eau Plan d'eau</p> <p>Font en open - IGN Top100 © Institut géographique national - IGN - 1/10.000 - 2020 Système de projection : Lambert belge 1012</p> <p>En collaboration avec :</p>	<h3>Planches IGN et communes</h3>	<h3>Districts et sous-bassins hydrographiques</h3> <p>Sous-bassins hydrographiques Limites communes</p>
---	---	-----------------------------------	---

Belgisch Staatsblad d.d. 24-03-2021

http://www.emis.vito.be

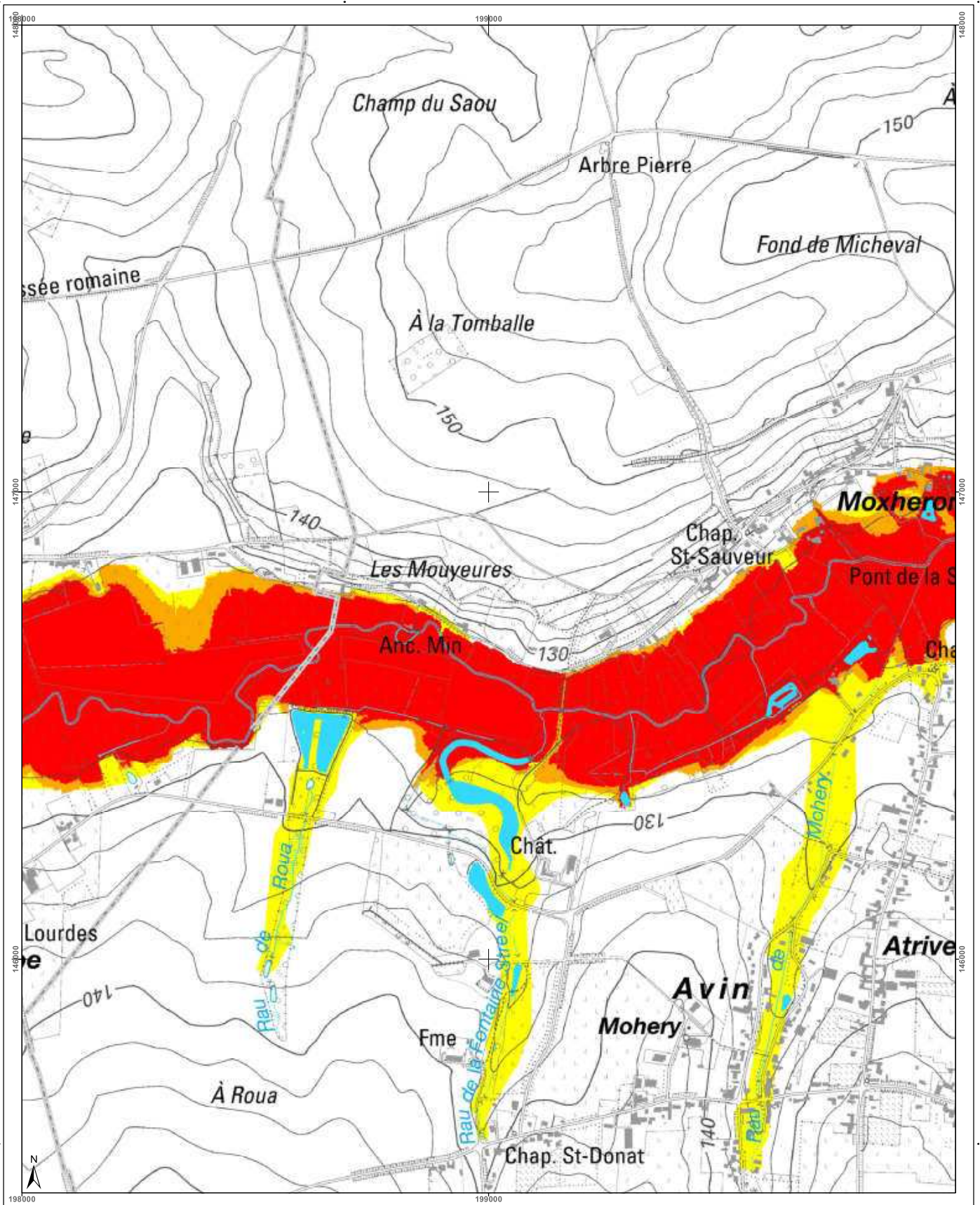

<h3>Cartographie de l'aléa d'inondation</h3> <p>Vu pour être annexé à l'arrêté du Gouvernement wallon adoptant les cartographies des zones soumises à l'aléa d'inondation</p> <p>Pour le Gouvernement wallon, Le Ministre-Président de la Région wallonne,</p> <p>Ets DI RUPO</p> <p>Eden de 12 février 2021, version approuvée suite à l'enquête publique</p> <p>Cartographie dressée par le Service public de Wallonie - SPW ASNE - Direction des Cours d'Eau non navigables Cartographie réalisée sous la responsabilité du Groupe Transversal Inondations (GTI)</p> <p>Par délégation pour délivrance de copie conforme.</p> <p>http://geoportail.wallonie.be Contact : gpinondations@spw.wallonie.be</p> <p>Echelle : 1 / 10.000</p> <p>Planche IGN : 41/5n-c</p>	<h3>Légende</h3> <p>Valeur de l'aléa d'inondation par débordement (zone)</p> <p>Faible (jaune) Moyen (orange) Elevé (rouge)</p> <p>Valeur de l'aléa d'inondation par ruissellement (axe)</p> <p>Faible (jaune) Moyen (orange) Elevé (rouge)</p> <p>Zone d'immersion temporaire ou bassin d'orage</p> <p>Cours d'eau</p> <p>Plan d'eau</p> <p>Font: espas - IGN Top100 © Institut géographique national - IGN - 110.000 - 2020 Système de projection: Lambert belge 1972</p> <p>En collaboration avec: UCL, UCLouvain</p>	<h3>Planches IGN et communes</h3>	<h3>Districts et sous-bassins hydrographiques</h3> <p>Sous-bassin hydrographique Limite communale</p>
--	--	-----------------------------------	---

Belgisch Staatsblad d.d. 24-03-2021

http://www.emis.vito.be

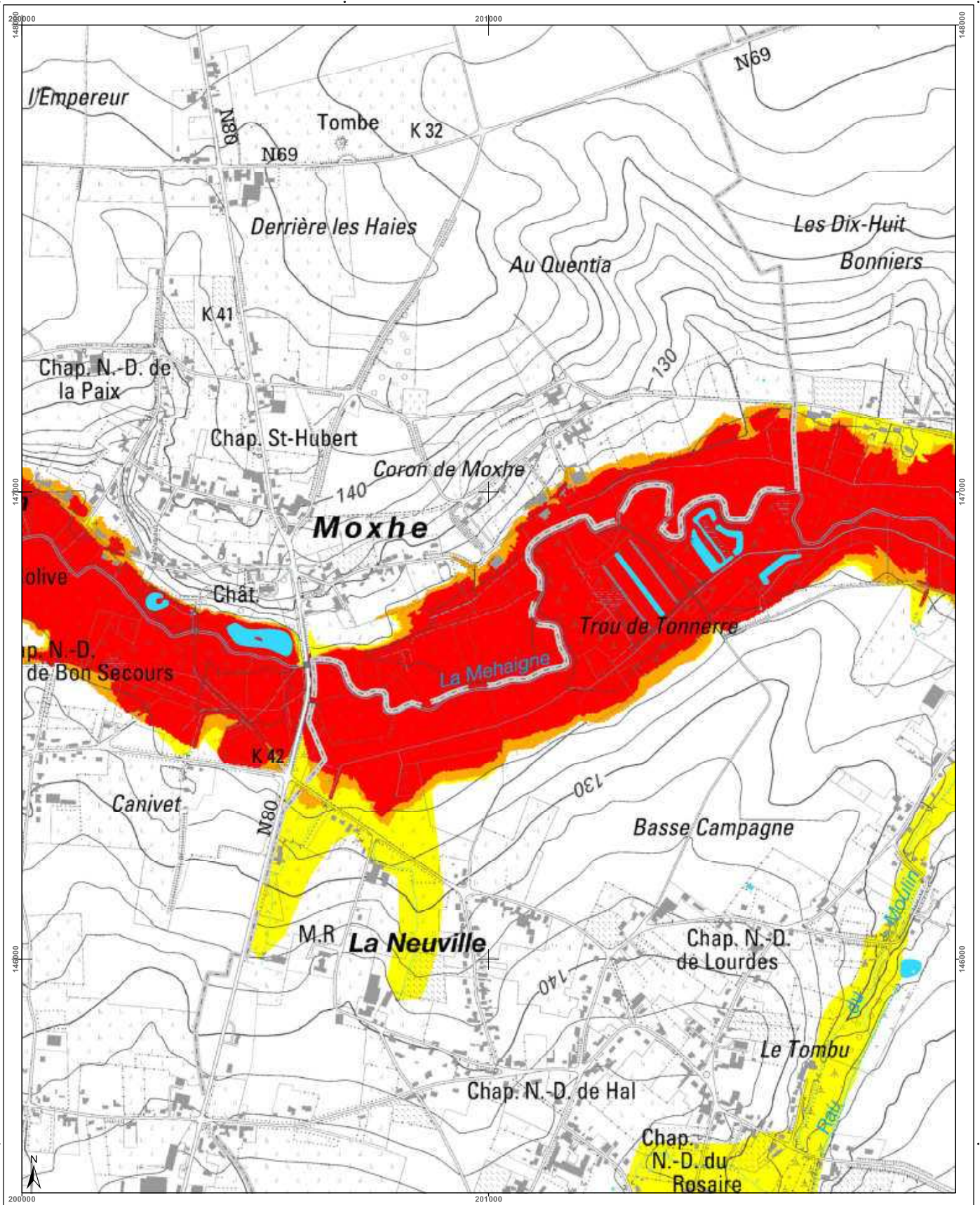

<h3>Cartographie de l'aléa d'inondation</h3> <p>Vu pour être annexé à l'arrêté du Gouvernement wallon adoptant les cartographies des zones soumises à l'aléa d'inondation</p> <p>Pour le Gouvernement wallon, Le Ministre-Président de la Région wallonne,</p> <p>Ets DI RUPO</p> <p>Editer de 12 février 2021, version approuvée suite à l'enquête publique</p> <p>Cartographie dressée par le Service public de Wallonie - SPW ASNE - Direction des Cours d'Eau non navigables Cartographie réalisée sous la responsabilité du Groupe Transversal Inondations (GTI)</p> <p>Par délégation pour l'exécution de copie conforme.</p> <p>http://geoportail.wallonie.be Contact : g.inondations@spw.wallonie.be</p> <p>Echelle : 1 / 10.000</p> <p>Planche IGN : 41/5n-d</p>	<h3>Légende</h3> <p>Valeur de l'aléa d'inondation par débordement (zone)</p> <p>Faible (jaune) Moyen (orange) Elevé (rouge)</p> <p>Valeur de l'aléa d'inondation par ruissellement (axe)</p> <p>Faible (jaune) Moyen (orange) Elevé (rouge)</p> <p>Zone d'immersion temporaire ou bassin d'orage</p> <p>Cours d'eau Plan d'eau</p> <p>Font en plan : IGN Top 100 © Institut géographique national - IGN - 1110 200 - 2020 Système de projection : Lambert belge 1972</p> <p>En collaboration avec :</p>	<h3>Planches IGN et communes</h3> <p>Hannut</p> <p>Braives</p>	<h3>Districts et sous-bassins hydrographiques</h3> <p>ESCAUT</p> <p>MEUSE</p> <p>SEINE</p> <p>RHIN</p> <p>Sous-bassins hydrographiques</p> <p>Limites communales</p>
---	--	--	--

Belgisch Staatsblad d.d. 24-03-2021

http://www.emis.vito.be

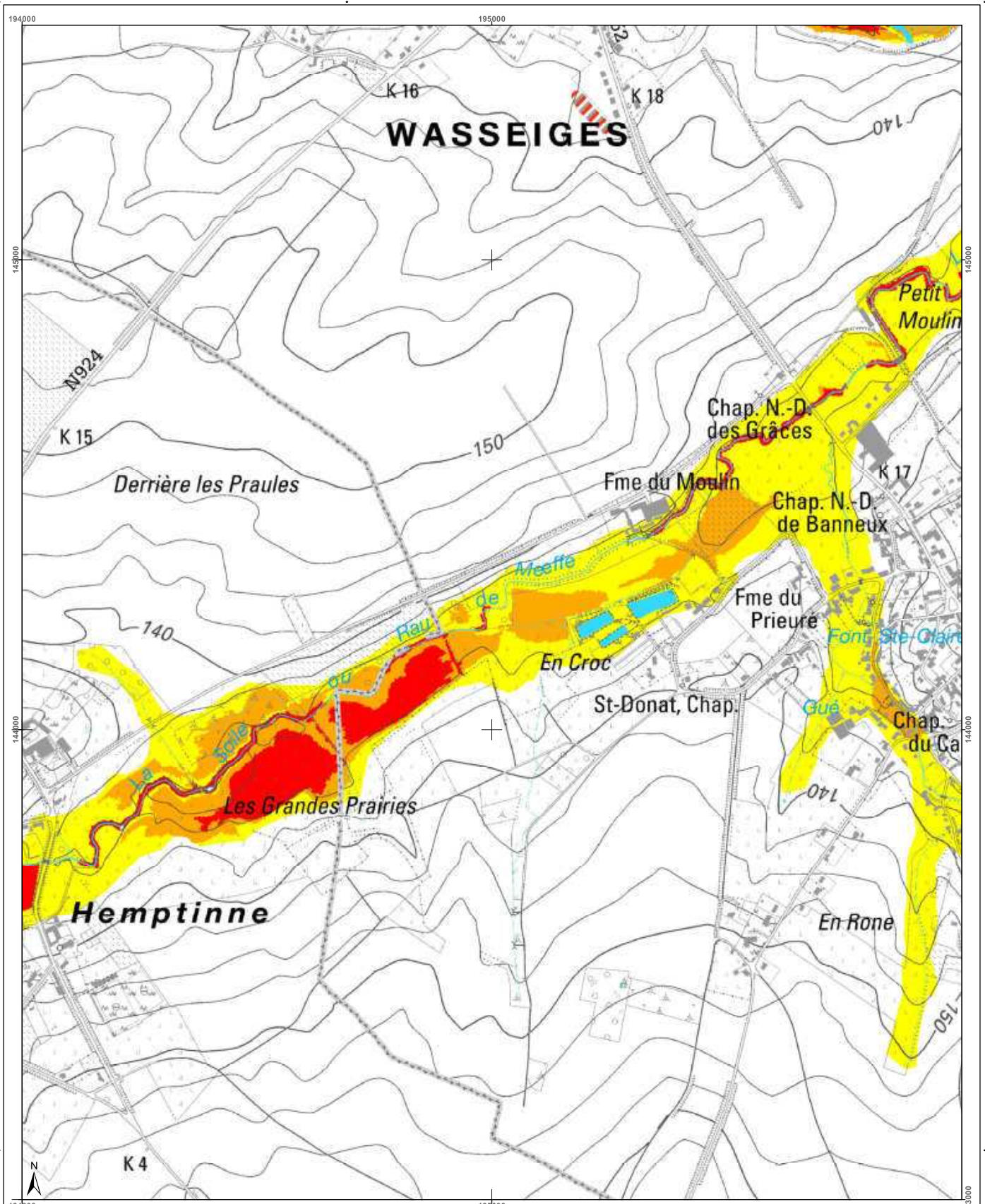

Cartographie de l'aléa d'inondation

Vu pour être annexé à l'arrêté du Gouvernement wallon adoptant les cartographies des zones soumises à l'aléa d'inondation

Pour le Gouvernement wallon,
Le Ministre Président de la Région wallonne,

Ets DI RUPO

Edité le 12 février 2021, version approuvée suite à l'enquête publique

Cartographie dressée par le Service public de Wallonie - SPW ASNE - Direction des Cours d'Eau non navigables
Cartographie réalisée sous la responsabilité du Groupe Transversal Inondations (GTI)

Par délégation pour délivrance de copie conforme.

<http://geoportail.wallonie.be>
Contact : ginondations@spw.wallonie.be

Echelle : 1 / 10.000

Planche IGN : 41/5n-e

Légende

Valeur de l'aléa d'inondation par débordement (zone)

Faible Moyen Élevé

Valeur de l'aléa d'inondation par ruissellement (axe)

Faible Moyon Élevé

Zone d'immersion temporaire ou bassin d'orage

Cours d'eau Plan d'eau

Font en plan IGN 10x100
© Institut géographique national - IGN - 110.000 - 2020
Système de projection Lambert belge 1012

En collaboration avec :

Planches IGN et communes

Eghezée Wasseiges Fernelmont Burdinne

Districts et sous-bassins hydrographiques

ESCAUT
MEUSE
SEINE
RHIN

Sous-bassins hydrographiques
Limites communales

Belgisch Staatsblad d.d. 24-03-2021

http://www.emis.vito.be

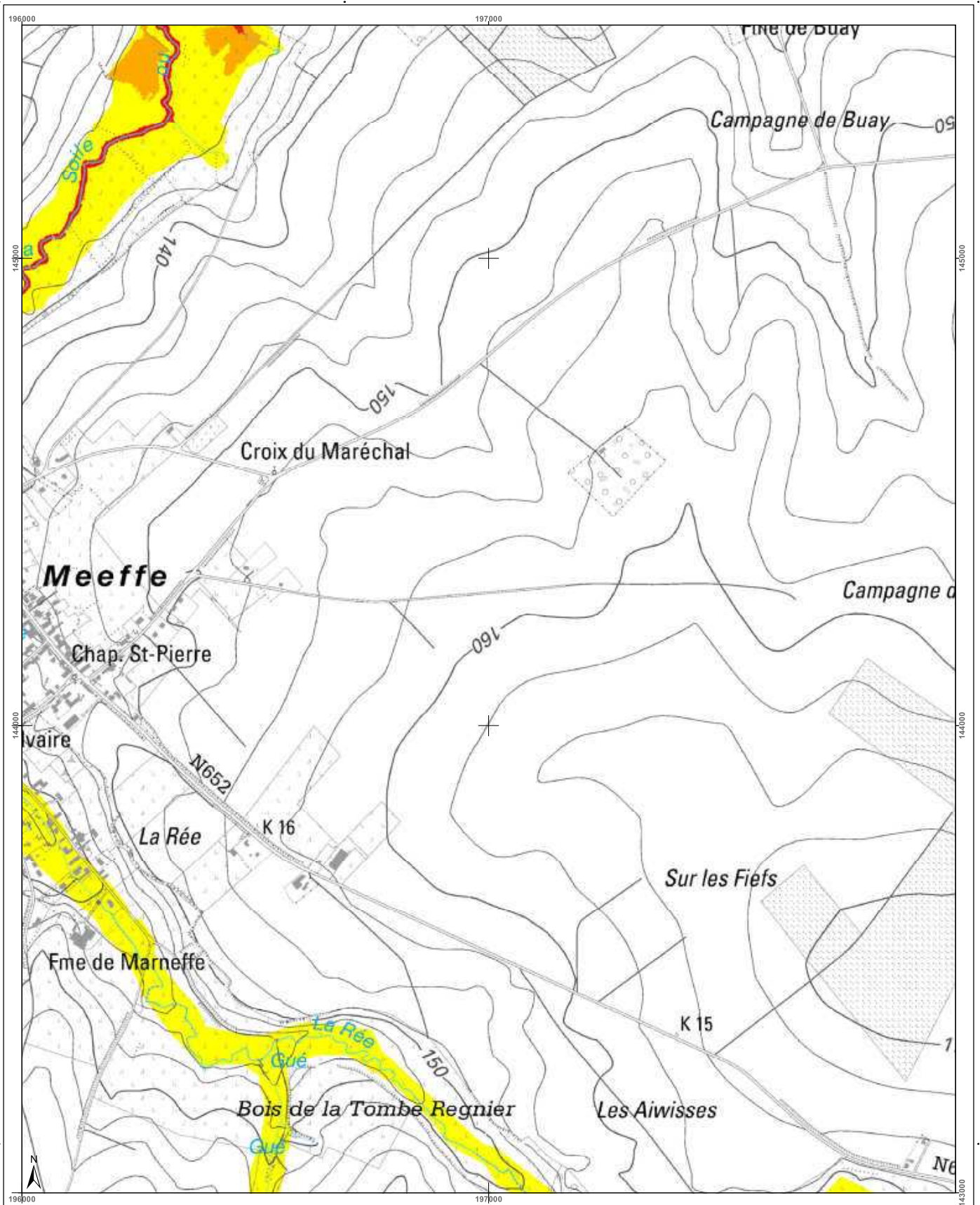

<h3>Cartographie de l'aléa d'inondation</h3> <p>Vu pour être annexé à l'arrêté du Gouvernement wallon adoptant les cartographies des zones soumises à l'aléa d'inondation</p> <p>Pour le Gouvernement wallon, Le Ministre-Président de la Région wallonne,</p> <p>Ets DI RUPD</p> <p>Editer de 12 février 2021, version approuvée suite à l'enquête publique</p> <p>Par délégation pour délivrance de copie conforme,</p> <p>Cartographie dressée par le Service public de Wallonie SPW ASNE - Direction des Cours d'Eau et des Tempêtes Cartographie réalisée sous la responsabilité du Groupe Transversal Inondations (GTI)</p> <p>http://geoportail.wallonie.be Contact : gpinondations@spw.wallonie.be</p> <p>Echelle : 1 / 10.000</p> <p>Planche IGN : 41/5n-f</p>	<h3>Légende</h3> <p>Valeur de l'aléa d'inondation par débordement (zone)</p> <p>Faible (jaune) Moyen (orange) Elevé (rouge)</p> <p>Valeur de l'aléa d'inondation par ruissellement (axe)</p> <p>Faible (jaune) Moyen (orange) Elevé (rouge)</p> <p>Zone d'immersion temporaire ou bassin d'orage</p> <p>Cours d'eau</p> <p>Plan d'eau</p> <p>Font: espagn - IGN Top100 © Institut géographique national - IGN - 1/10.000 - 2020 Système de projection: Lambert belge 1972</p> <p>En collaboration avec: </p>	<h3>Planches IGN et communes</h3> <p>Hannut Wasseiges Burdinne Fernelmont</p>	<h3>Districts et sous-bassins hydrographiques</h3> <p>ESCAUT MEUSE SEINE RHIN</p> <p>Sous-bassins hydrographiques Limites communales</p>
---	--	---	--

Belgisch Staatsblad d.d. 24-03-2021

http://www.emis.vito.be

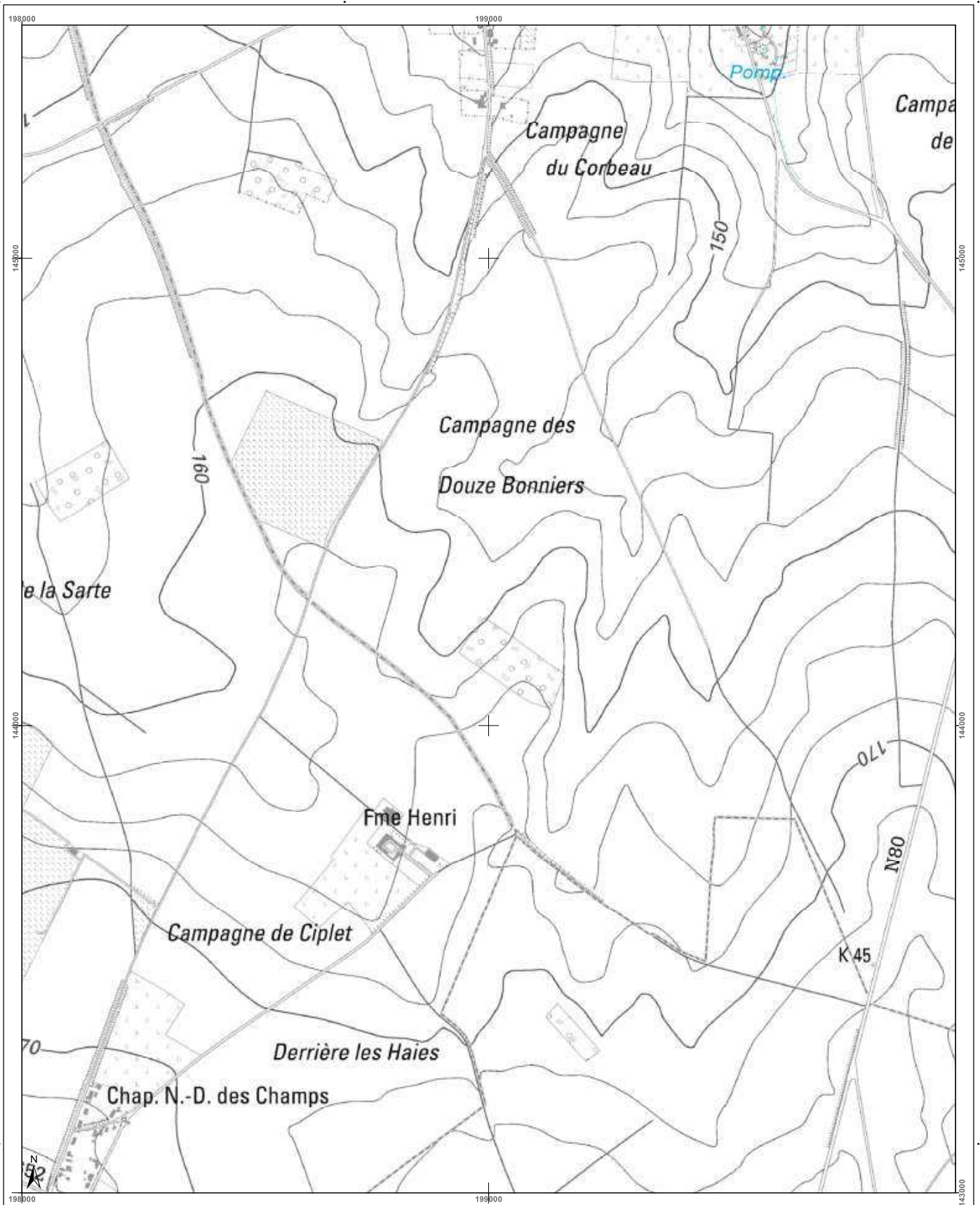

<h3>Cartographie de l'aléa d'inondation</h3> <p>Vu pour être annexé à l'arrêté du Gouvernement wallon adoptant les cartographies des zones soumises à l'aléa d'inondation</p> <p>Par le Gouvernement wallon, Le Ministre-Président de la Région wallonne,</p> <p>Ets DI RUPO</p> <p>Editer de 12 février 2021, version approuvée suite à l'enquête publique</p> <p>Cartographie dressée par le Service public de Wallonie SPW ASNE - Direction des Cours d'Eau non navigables Cartographie réalisée sous la responsabilité du Groupe Transversal Inondations (GTI)</p> <p>Par délégation pour délivrance de copie conforme,</p> <p>http://geoportail.wallonie.be Contact : ignondations@spw.wallonie.be</p> <p>Echelle : 1 / 10.000</p> <p>Planche IGN : 41/5n-g</p>	<h3>Légende</h3> <p>Valeur de l'aléa d'inondation par débordement (zone)</p> <p>Faible (jaune) Moyen (orange) Elevé (rouge)</p> <p>Valeur de l'aléa d'inondation par ruissellement (axe)</p> <p>Faible (jaune) Moyen (orange) Elevé (rouge)</p> <p>Zone d'immersion temporaire ou bassin d'orage (bleu hachuré)</p> <p>Cours d'eau (bleu) Plan d'eau (bleu clair)</p> <p>Font: esp-pays - IGN Top100 © Institut géographique national - IGN - 1/10.000 - 2020 Système de projection: Lambert belge 1012</p> <p>En collaboration avec: </p>	<h3>Planches IGN et communes</h3>	<h3>Districts et sous-bassins hydrographiques</h3> <p>Sous-bassins hydrographiques Limites communes</p>
--	---	-----------------------------------	---

Belgisch Staatsblad d.d. 24-03-2021

http://www.emis.vito.be

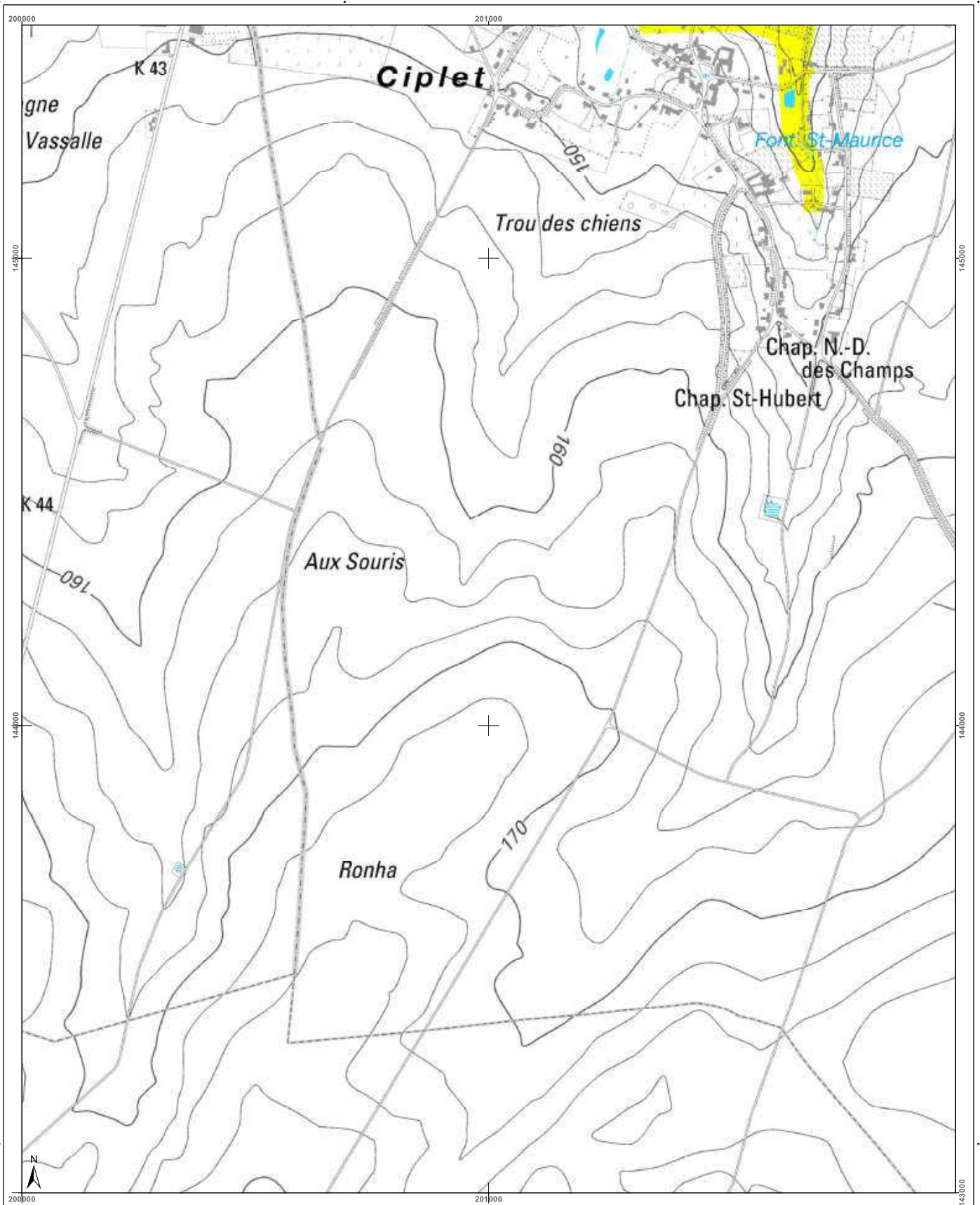

<h3>Cartographie de l'aléa d'inondation</h3> <p>Vu pour être annexé à l'arrêté du Gouvernement wallon adoptant les cartographies des zones soumises à l'aléa d'inondation</p> <p>Pour le Gouvernement wallon, Le Ministre-Président de la Région wallonne,</p> <p>Ets DI RUPO</p> <p>Editer de 12 février 2021, version approuvée suite à l'enquête publique</p> <p>Cartographie dressée par le Service public de Wallonie - SPW ASNE - Direction des Cours d'Eau non navigables Cartographie réalisée sous la responsabilité du Groupe Transversal Inondations (GTI)</p> <p>Par délégation pour délivrance de copie conforme,</p> <p>http://geoportail.wallonie.be Contact : gti.inondations@spw.wallonie.be</p> <p>Echelle : 1 / 10.000</p> <p>Planche IGN : 41/5n-h</p>	<h3>Légende</h3> <p>Valeur de l'aléa d'inondation par débordement (zone) Faible (jaune) Moyen (orange) Elevé (rouge)</p> <p>Valeur de l'aléa d'inondation par ruissellement (axe) Faible (jaune) Moyen (orange) Elevé (rouge)</p> <p>Zone d'immersion temporaire ou bassin d'orage (bleu hachuré) Cours d'eau (bleu) Plan d'eau (bleu clair)</p> <p>Font en plan IGN Top100 © Institut géographique national - IGN - 110 200 - 2020 Système de projection Lambert belge 1972</p> <p>En collaboration avec :</p>	<h3>Planches IGN et communes</h3>	<h3>Districts et sous-bassins hydrographiques</h3> <p>Limites communales</p>
--	---	-----------------------------------	--

Belgisch Staatsblad d.d. 24-03-2021

http://www.emis.vito.be

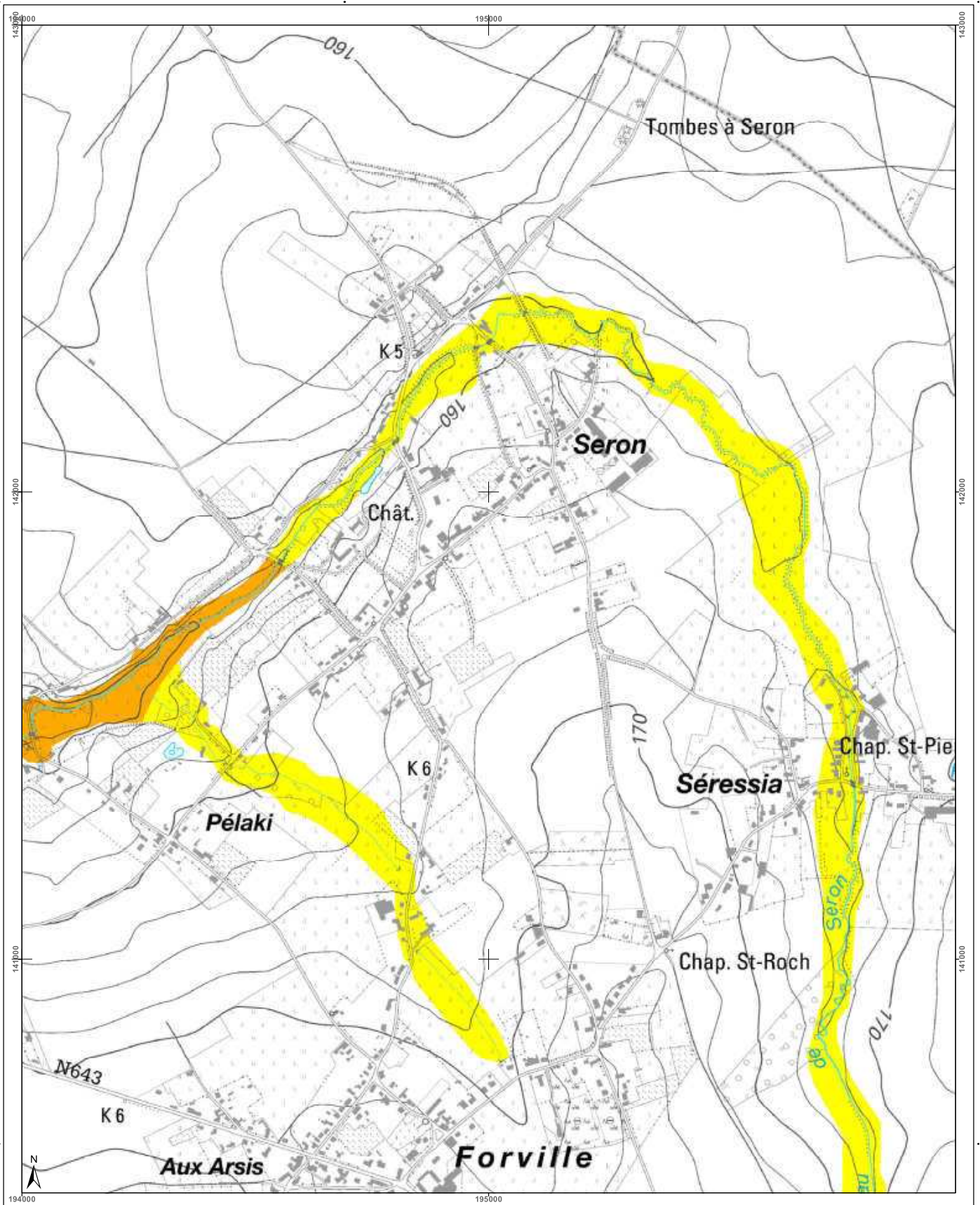

<h3>Cartographie de l'aléa d'inondation</h3> <p>Vu pour être annexé à l'arrêté du Gouvernement wallon adoptant les cartographies des zones soumises à l'aléa d'inondation</p> <p>Par le Gouvernement wallon, Le Ministre-Président de la Région wallonne,</p> <p>Ets DI RUPO</p> <p>Edité en 12 février 2021, version approuvée suite à l'enquête publique</p> <p>Cartographie dressée par le Service public de Wallonie - SPW ASNE - Direction des Cours d'Eau non navigables Cartographie réalisée sous la responsabilité du Groupe Transversal Inondations (GTI)</p> <p>Par délégation pour délivrance de copie conforme.</p> <p>http://geoportail.wallonie.be Contact : g.inondations@spw.wallonie.be</p> <p>Echelle : 1 / 10.000</p> <p>Planche IGN : 4175s-a</p>	<h3>Légende</h3> <p>Valeur de l'aléa d'inondation par débordement (zone)</p> <p>Faible (jaune) Moyen (orange) Elevé (rouge)</p> <p>Valeur de l'aléa d'inondation par ruissellement (axe)</p> <p>Faible (jaune) Moyen (orange) Elevé (rouge)</p> <p>Zone d'immersion temporaire ou bassin d'orage</p> <p>Cours d'eau</p> <p>Plan d'eau</p> <p>Font en plan : IGN Top100 © Institut géographique national - IGN - 1110.000 - 2020 Système de projection : Lambert belge 1012</p> <p>En collaboration avec :</p>	<h3>Planches IGN et communes</h3> <p>Wasseiges Burdinne Fernelmont</p>	<h3>Districts et sous-bassins hydrographiques</h3> <p>Sous-bassins hydrographiques Limites communales</p>
--	---	--	---

Belgisch Staatsblad d.d. 24-03-2021

http://www.emis.vito.be

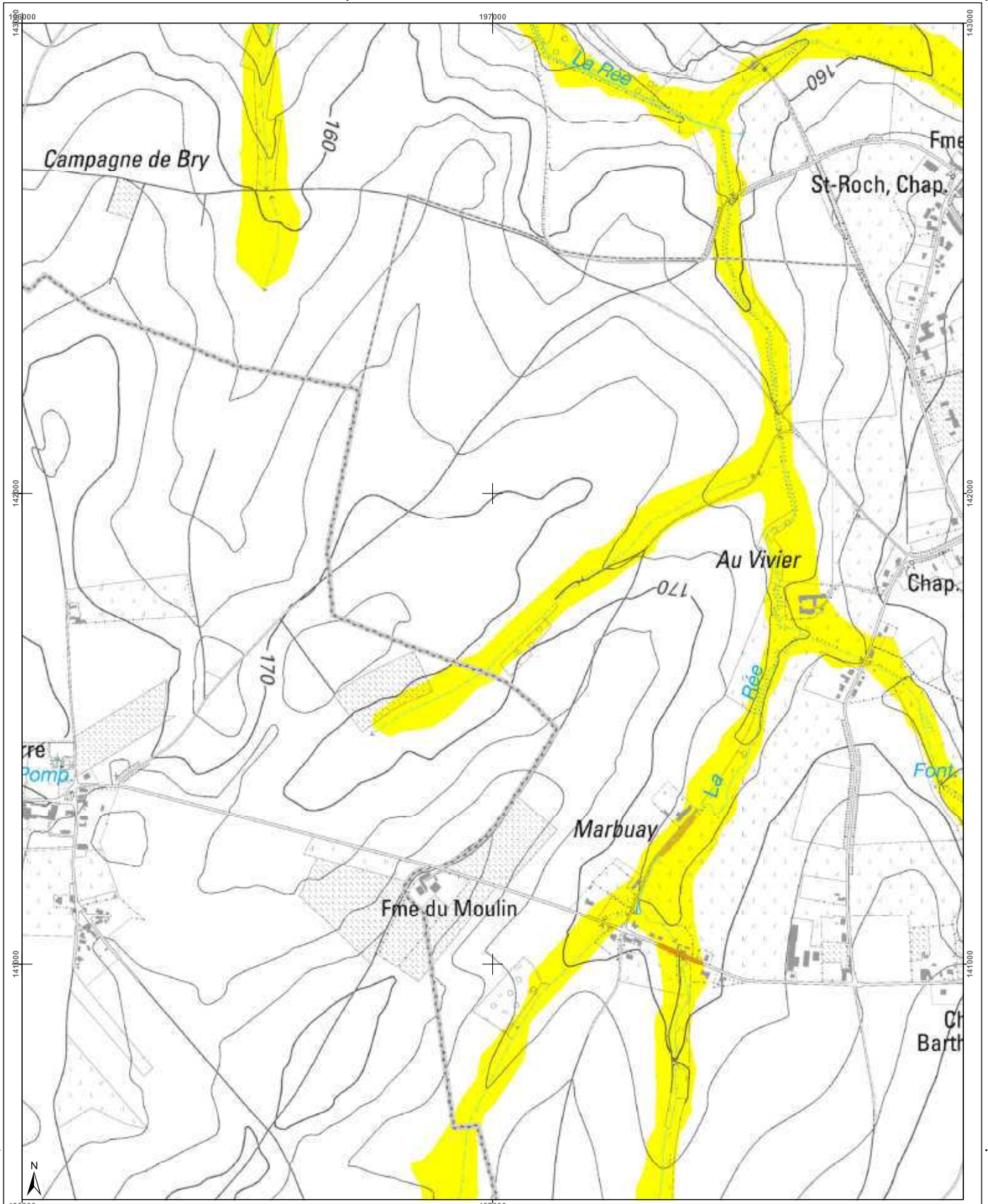

<h3>Cartographie de l'aléa d'inondation</h3> <p>Vu pour être annexé à l'arrêté du Gouvernement wallon adoptant les cartographies des zones soumises à l'aléa d'inondation</p> <p>Pour le Gouvernement wallon, Le Ministre-Président de la Région wallonne,</p> <p>Ets DI RUPO</p> <p>Edité le 12 février 2021, version approuvée suite à l'enquête publique</p> <p>Cartographie dressée par le Service public de Wallonie - SPW ASNE - Direction des Cours d'Eau non navigables Cartographie réalisée sous la responsabilité du Groupe Transversal Inondations (GTI)</p> <p>Par délégation pour délivrance de copie conforme.</p> <p>http://geoportail.wallonie.be Contact : g.inondations@spw.wallonie.be</p> <p>Echelle : 1 / 10.000</p> <p>Planche IGN : 41/5s-b</p>	<h3>Légende</h3> <p>Valeur de l'aléa d'inondation par débordement (zone)</p> <p>Faible (jaune) Moyen (orange) Elevé (rouge)</p> <p>Valeur de l'aléa d'inondation par ruissellement (axe)</p> <p>Faible (jaune) Moyen (orange) Elevé (rouge)</p> <p>Zone d'immersion temporaire ou bassin d'orage</p> <p>Cours d'eau Plan d'eau</p> <p>Font en plan : IGN Top100 © Institut géographique national - IGN - 1/10.000 - 2020 Système de projection : Lambert belge 1012</p> <p>En collaboration avec :</p>	<h3>Planches IGN et communes</h3> <table border="1"> <tr> <td>408n-h</td> <td>415n-e</td> <td>415n-f</td> <td>415n-g</td> <td>415n-h</td> </tr> <tr> <td>408n-i</td> <td>415s-a</td> <td>415s-b</td> <td>415s-c</td> <td>415s-d</td> </tr> <tr> <td>408s-h</td> <td>415s-e</td> <td>415s-f</td> <td>415s-g</td> <td>415s-h</td> </tr> </table> <p>Communes : Wasseiges, Burdinne, Fernelmont</p>	408n-h	415n-e	415n-f	415n-g	415n-h	408n-i	415s-a	415s-b	415s-c	415s-d	408s-h	415s-e	415s-f	415s-g	415s-h	<h3>Districts et sous-bassins hydrographiques</h3> <p>Sous-bassins hydrographiques Limites communales</p>
408n-h	415n-e	415n-f	415n-g	415n-h														
408n-i	415s-a	415s-b	415s-c	415s-d														
408s-h	415s-e	415s-f	415s-g	415s-h														

Belgisch Staatsblad d.d. 24-03-2021

http://www.emis.vito.be

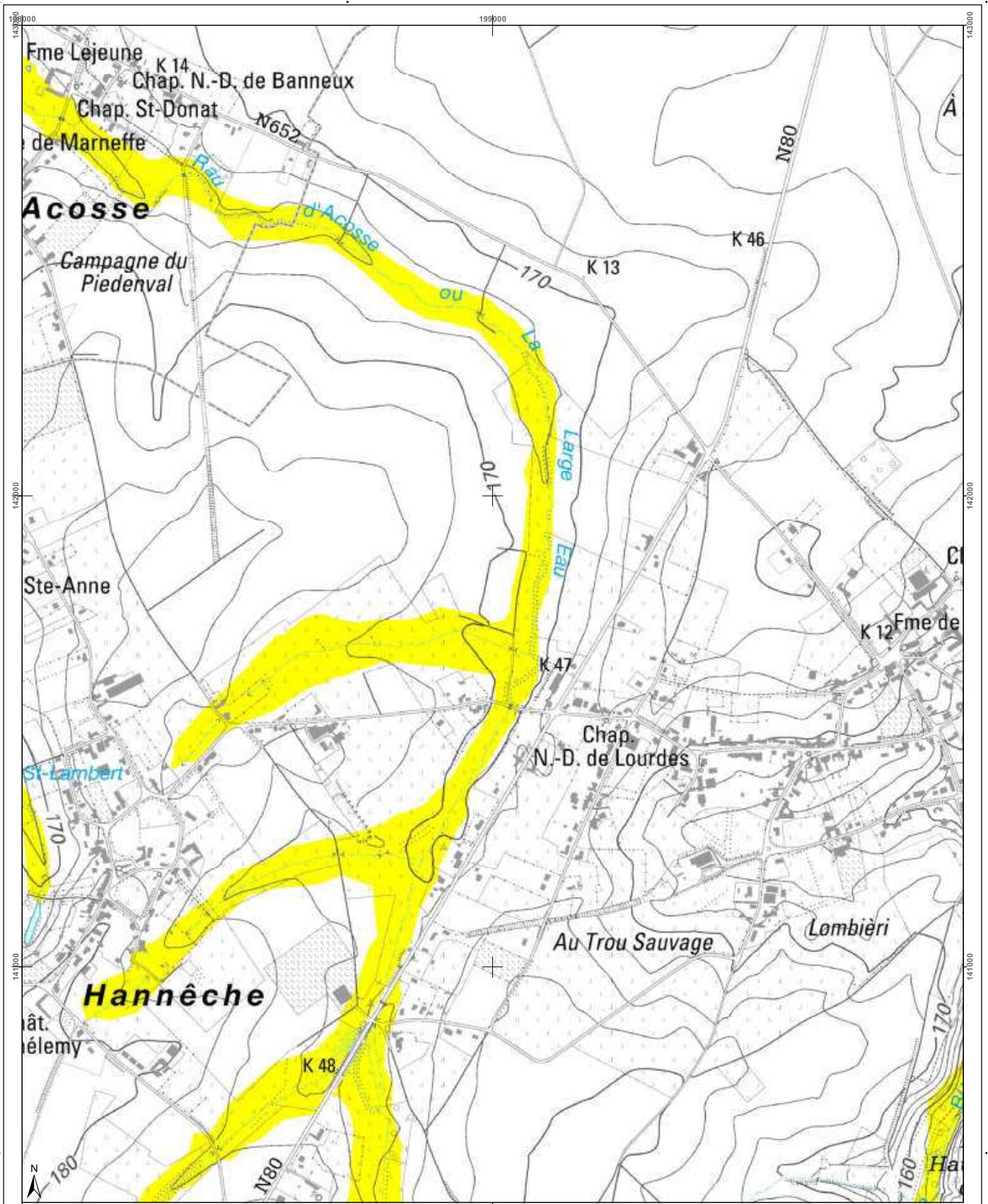

<h3>Cartographie de l'aléa d'inondation</h3> <p>Vu pour être annexé à l'arrêté du Gouvernement wallon adoptant les cartographies des zones soumises à l'aléa d'inondation</p> <p>Pour le Gouvernement wallon, Le Ministre-Président de la Région wallonne,</p> <p>Ets DI RUPO</p> <p>Edité le 12 février 2021, version approuvée suite à l'enquête publique</p> <p>Cartographie dressée par le Service public de Wallonie - SPW ASNE - Direction des Cours d'Eau non navigables Cartographie actualisée sous la responsabilité du Groupe Transversal Inondations (GTI)</p> <p>Par délégation pour délivrance de copie conforme.</p> <p>http://geoportail.wallonie.be Contact : gtondations@spw.wallonie.be</p> <p>Echelle : 1 / 10.000</p> <p>Planche IGN : 41/5s-c</p>	<h3>Légende</h3> <p>Valeur de l'aléa d'inondation par débordement (zone)</p> <p>Faible (jaune) Moyen (orange) Elevé (rouge)</p> <p>Valeur de l'aléa d'inondation par ruissellement (axe)</p> <p>Faible (jaune) Moyen (orange) Elevé (rouge)</p> <p>Zone d'immersion temporaire ou bassin d'orage</p> <p>Cours d'eau Plan d'eau</p> <p>Font en ligne : IGN Top100 © Institut géographique national - IGN - 1/10.000 - 2020 Système de projection : Lambert belge 1972</p> <p>En collaboration avec : </p>	<h3>Planches IGN et communes</h3> <p>Communes : Braives, Wasseiges, Burdinne, Fernelmont, Héron.</p>	<h3>Districts et sous-bassins hydrographiques</h3> <p>Districts : ESCAUT, MEUSE, SEINE, RHIN.</p> <p>Sous-bassins hydrographiques</p> <p>Limites communes</p>
---	---	--	---

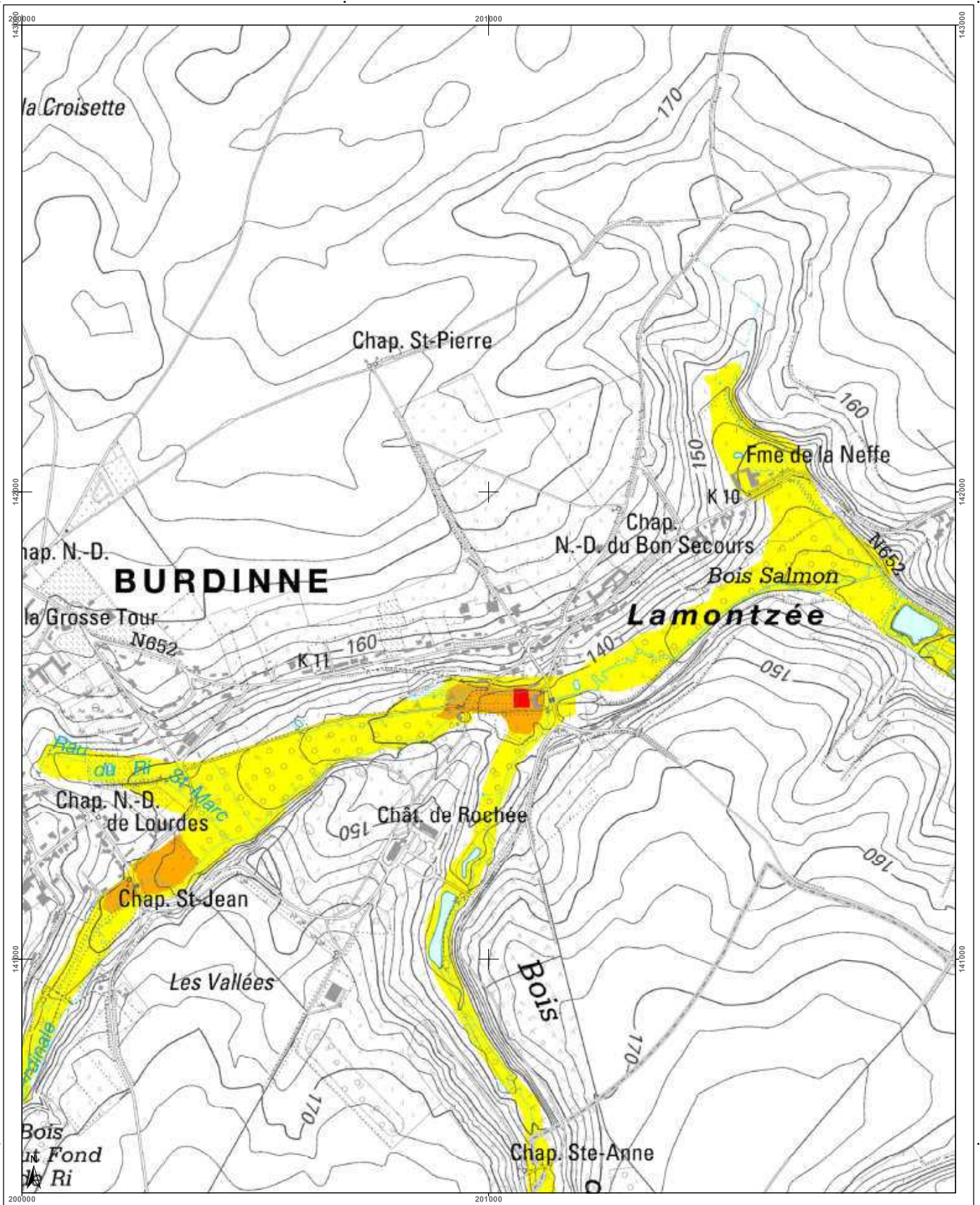

<h3>Cartographie de l'aléa d'inondation</h3> <p>Vu pour être annexé à l'arrêté du Gouvernement wallon adoptant les cartographies des zones soumises à l'aléa d'inondation</p> <p>Pour le Gouvernement wallon, Le Ministre-Président de la Région wallonne,</p> <p>Ets DI RUPO</p> <p>Edité le 12 février 2021, version approuvée suite à l'enquête publique</p> <p>Cartographie dressée par le Service public de Wallonie - SPW ASNE - Direction des Cours d'Eau non navigables Cartographie réalisée sous la responsabilité du Groupe Transversal Inondations (GTI)</p> <p>Par délégation pour délivrance de copie conforme,</p> <p>http://geoportail.wallonie.be Contact : g.inondations@spw.wallonie.be</p> <p>Echelle : 1 / 10.000</p> <p>Planche IGN : 41/5s-d</p>	<h3>Légende</h3> <p>Valeur de l'aléa d'inondation par débordement (zone) Faible Moyen Elevé</p> <p>Valeur de l'aléa d'inondation par ruissellement (axe) Faible Moyen Elevé</p> <p> Zone d'immersion temporaire ou bassin d'orage Cours d'eau Plan d'eau</p> <p>Font: atlas IGN Top100 © Institut géographique national - IGN - 1/10.000 - 2020 Système de projection: Lambert belge 1012</p> <p>En collaboration avec: </p>	<h3>Planches IGN et communes</h3> <p>Braives Burdinne Héron</p>	<h3>Districts et sous-bassins hydrographiques</h3> <p>Districts et sous-bassins hydrographiques Limites communales</p>
---	--	---	---

Belgisch Staatsblad d.d. 24-03-2021

http://www.emis.vito.be

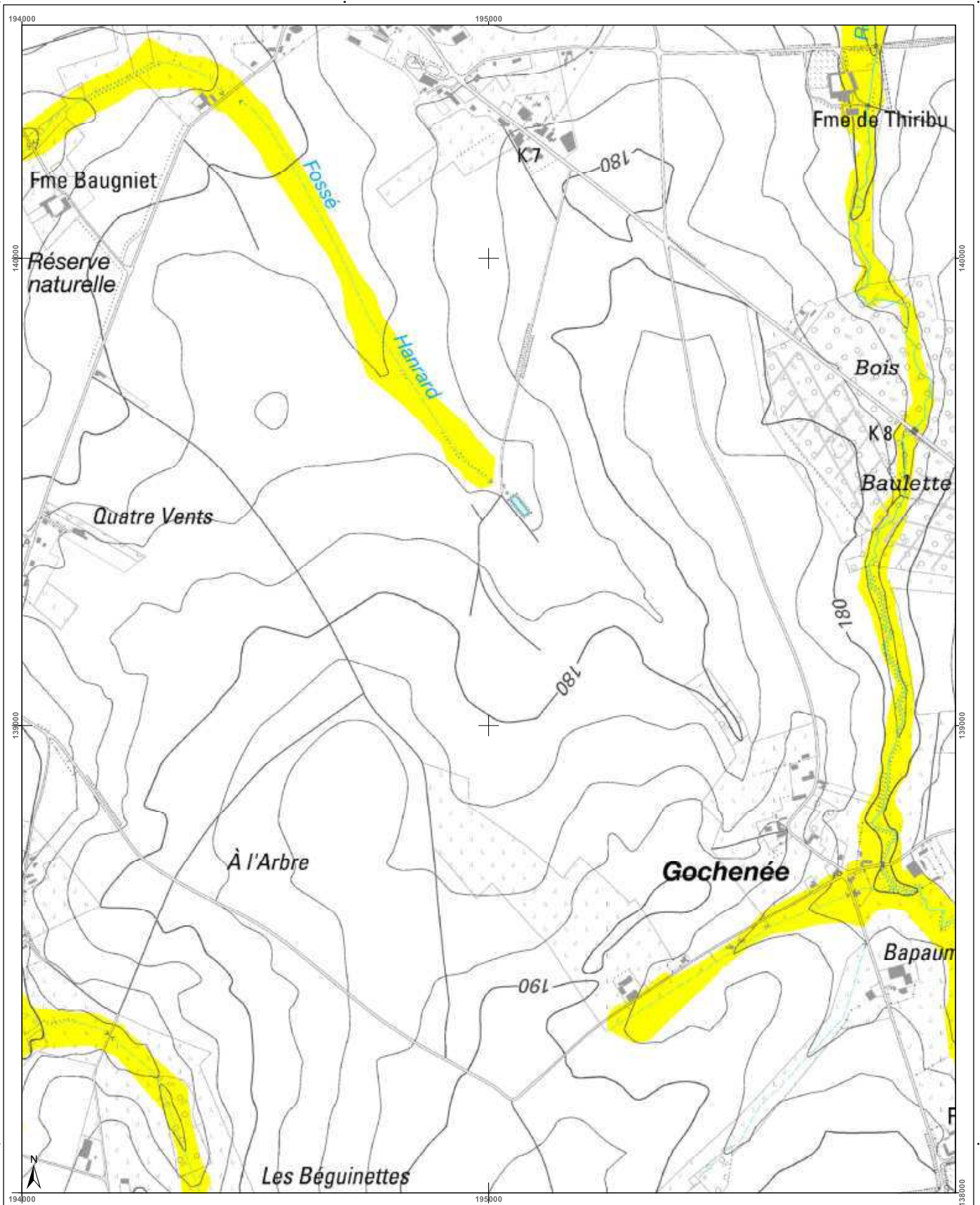

<h3>Cartographie de l'aléa d'inondation</h3> <p>Vu pour être annexé à l'arrêté du Gouvernement wallon adoptant les cartographies des zones soumises à l'aléa d'inondation</p> <p>Par le Gouvernement wallon, Le Ministre-Président de la Région wallonne,</p> <p>Ets DI RUPO</p> <p>Editer de 12 février 2021, version approuvée suite à l'enquête publique</p> <p>Cartographie dressée par le Service public de Wallonie - SPW ASNE - Direction des Cours d'Eau non navigables Cartographie réalisée sous la responsabilité du Groupe Transversal Inondations (GTI)</p> <p>Par délégation pour délivrance de copie conforme,</p> <p>http://geoportail.wallonie.be Contact : g.inondations@spw.wallonie.be</p> <p>Echelle : 1 / 10.000</p> <p>Planche IGN : 41/5s-e</p>	<h3>Légende</h3> <p>Valeur de l'aléa d'inondation par débordement (zone)</p> <p>Faible (jaune) Moyen (orange) Elevé (rouge)</p> <p>Valeur de l'aléa d'inondation par ruissellement (axe)</p> <p>Faible (jaune) Moyen (orange) Elevé (rouge)</p> <p>Zone d'immersion temporaire ou bassin d'orage</p> <p>Cours d'eau Plan d'eau</p> <p>Font en plan : IGN Top100 © Institut géographique national - IGN - 1/10.000 - 2020 Système de projection : Lambert belge 1012</p> <p>En collaboration avec :</p>	<h3>Planches IGN et communes</h3> <p>Burdinne</p> <p>Fernelmont</p>	<h3>Districts et sous-bassins hydrographiques</h3> <p>Sous-bassins hydrographiques</p> <p>Limites communales</p>
---	--	---	--

Belgisch Staatsblad d.d. 24-03-2021

http://www.emis.vito.be

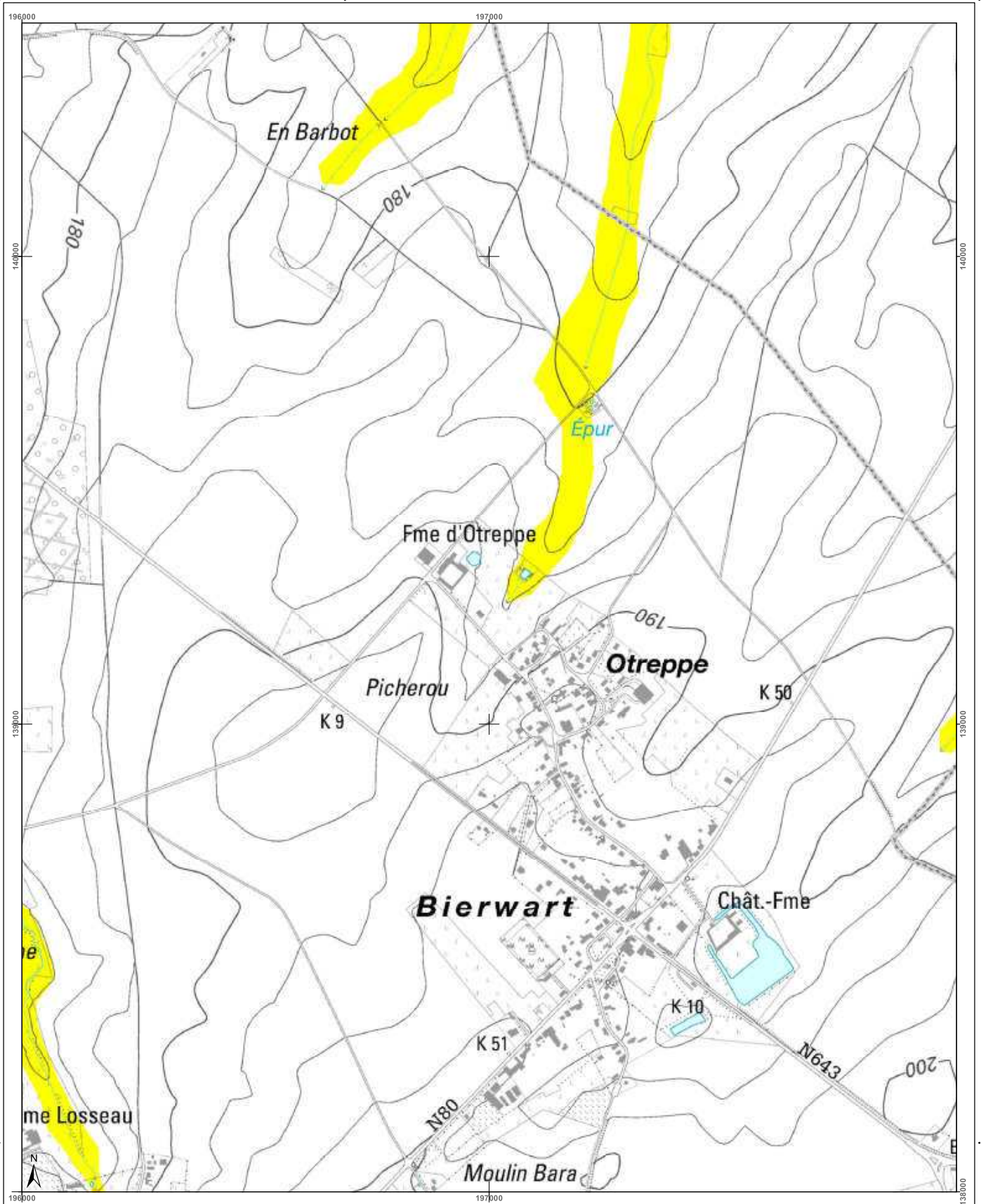

<h3>Cartographie de l'aléa d'inondation</h3> <p>Vu pour être annexé à l'arrêté du Gouvernement wallon adoptant les cartographies des zones soumises à l'aléa d'inondation</p> <p>Pour le Gouvernement wallon, Le Ministre-Président de la Région wallonne,</p> <p>Ets DI RUPO</p> <p>Edité le 12 février 2021, version approuvée suite à l'enquête publique</p> <p>Cartographie dressée par le Service public de Wallonie - SPW ASNE - Direction des Cours d'Eau non navigables Cartographie réalisée sous la responsabilité du Groupe Transversal Inondations (GTI)</p> <p>Par délégation pour délivrance de copie conforme,</p> <p>http://geoportail.wallonie.be Contact : g_inondations@spw.wallonie.be</p> <p>Echelle : 1 / 10.000</p> <p>Pianche IGN : 41/5s-1</p>	<h3>Légende</h3> <p>Valeur de l'aléa d'inondation par débordement (zone) Faible Moyen Elevé</p> <p>Valeur de l'aléa d'inondation par ruissellement (axe) Faible Moyen Elevé</p> <p> Zone d'immersion temporaire ou bassin d'orage</p> <p> Cours d'eau</p> <p> Plan d'eau</p> <p>Font en open - IGN Top100 © Institut géographique national - IGN - 1/10.000 - 2020 Système de projection : Lambert belge 1012</p> <p>En collaboration avec:</p>	<h3>Planches IGN et communes</h3> <p>40/8s-h, 41/5s-a, 41/5s-b, 41/5s-c, 41/5s-d, 40/8s-h, 41/5s-e, 41/5s-f, 41/5s-g, 41/5s-h, 47/4n-d, 48/1n-a, 48/1n-b, 48/1n-c, 48/1n-d</p> <p>Burdinne Fernelmont Héron</p>	<h3>Districts et sous-bassins hydrographiques</h3> <p>ESCAUT MEUSE SEINE RHIN</p> <p>Sous-bassins hydrographiques Limites communales</p>
---	--	--	--

Belgisch Staatsblad d.d. 24-03-2021

http://www.emis.vito.be

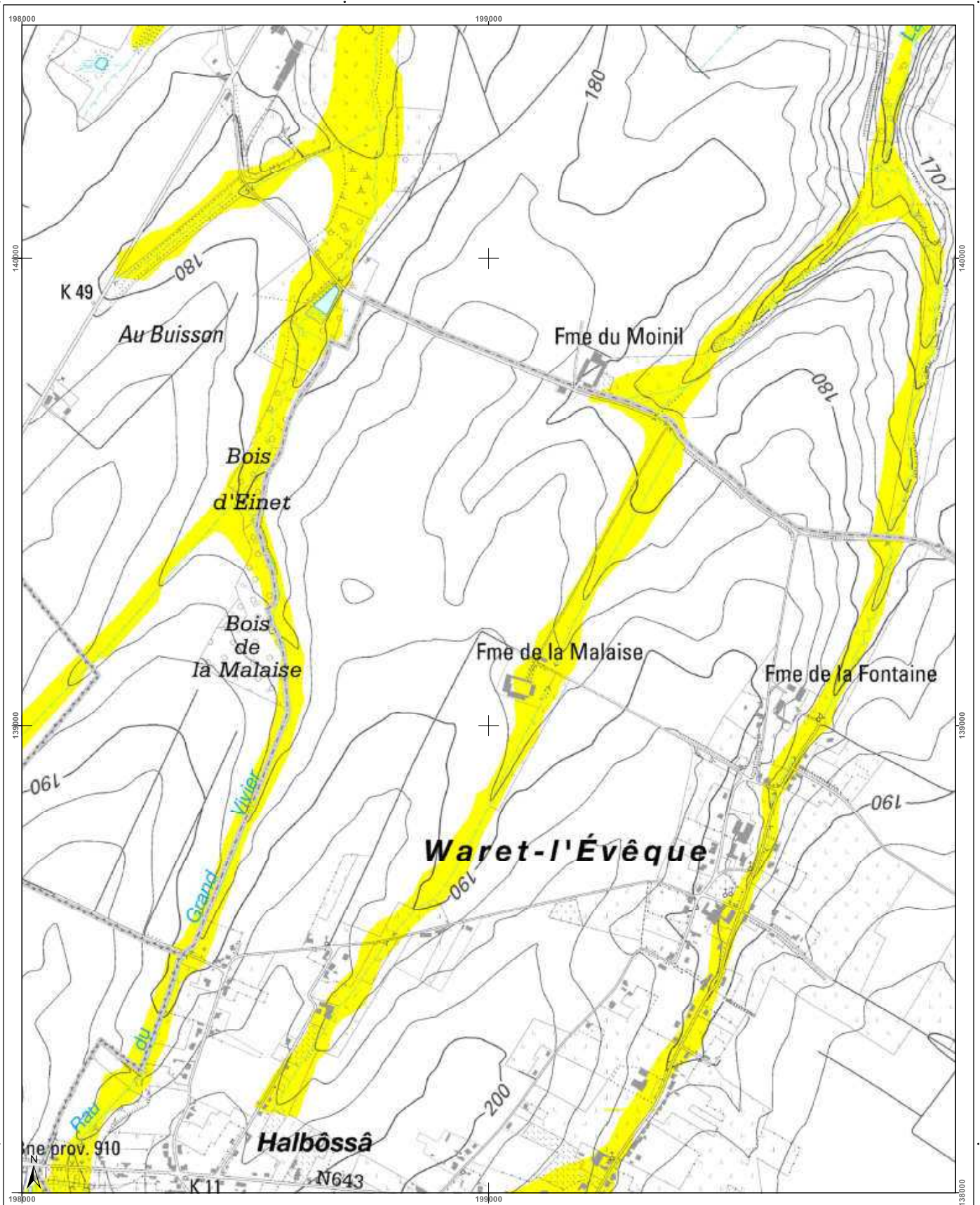

<h3>Cartographie de l'aléa d'inondation</h3> <p>Vu pour être annexé à l'arrêté du Gouvernement wallon adoptant les cartographies des zones soumises à l'aléa d'inondation</p> <p>Par le Gouvernement wallon, Le Ministre-Président de la Région wallonne,</p> <p>Ets DI RUPO</p> <p>Edité le 12 février 2021, version approuvée suite à l'enquête publique</p> <p>Cartographie dressée par le Service public de Wallonie - SPW ASNE - Direction des Cours d'Eau non navigables Cartographie réalisée sous la responsabilité du Groupe Transversal Inondations (GTI)</p> <p>Par délégation pour délivrance de copie conforme.</p> <p>Service public de Wallonie - SPW</p> <p>http://geoportail.wallonie.be http://inondations@spw.wallonie.be</p> <p>Echelle : 1 / 10.000</p> <p>Planche IGN : 41/5s-g</p>	<h3>Légende</h3> <p>Valeur de l'aléa d'inondation par débordement (zone)</p> <p>Faible (jaune) Moyen (orange) Elevé (rouge)</p> <p>Valeur de l'aléa d'inondation par ruissellement (axe)</p> <p>Faible (jaune) Moyen (orange) Elevé (rouge)</p> <p>Zone d'immersion temporaire ou bassin d'orage (bleu hachuré)</p> <p>Cours d'eau (bleu)</p> <p>Plan d'eau (bleu clair)</p> <p>Point de repère IGN Top100 © Institut géographique national - IGN - 1/10.000 - 2020 Système de projection: Lambert belge 1012</p> <p>En collaboration avec: </p>	<h3>Planches IGN et communes</h3> <table border="1"> <tr> <td>41/5s-a</td> <td>41/5s-b</td> <td>41/5s-c</td> <td>41/5s-d</td> <td>41/5s-a</td> </tr> <tr> <td>41/5s-e</td> <td>41/5s-f</td> <td>41/5s-g</td> <td>41/5s-h</td> <td>41/5s-e</td> </tr> <tr> <td>48/1n-a</td> <td>48/1n-b</td> <td>48/1n-c</td> <td>48/1n-d</td> <td>48/2n-a</td> </tr> </table> <p>Burdinne</p> <p>Fernelmont</p> <p>Héron</p>	41/5s-a	41/5s-b	41/5s-c	41/5s-d	41/5s-a	41/5s-e	41/5s-f	41/5s-g	41/5s-h	41/5s-e	48/1n-a	48/1n-b	48/1n-c	48/1n-d	48/2n-a	<h3>Districts et sous-bassins hydrographiques</h3> <p>Sous-bassins hydrographiques</p> <p>Limites communales</p>
41/5s-a	41/5s-b	41/5s-c	41/5s-d	41/5s-a														
41/5s-e	41/5s-f	41/5s-g	41/5s-h	41/5s-e														
48/1n-a	48/1n-b	48/1n-c	48/1n-d	48/2n-a														

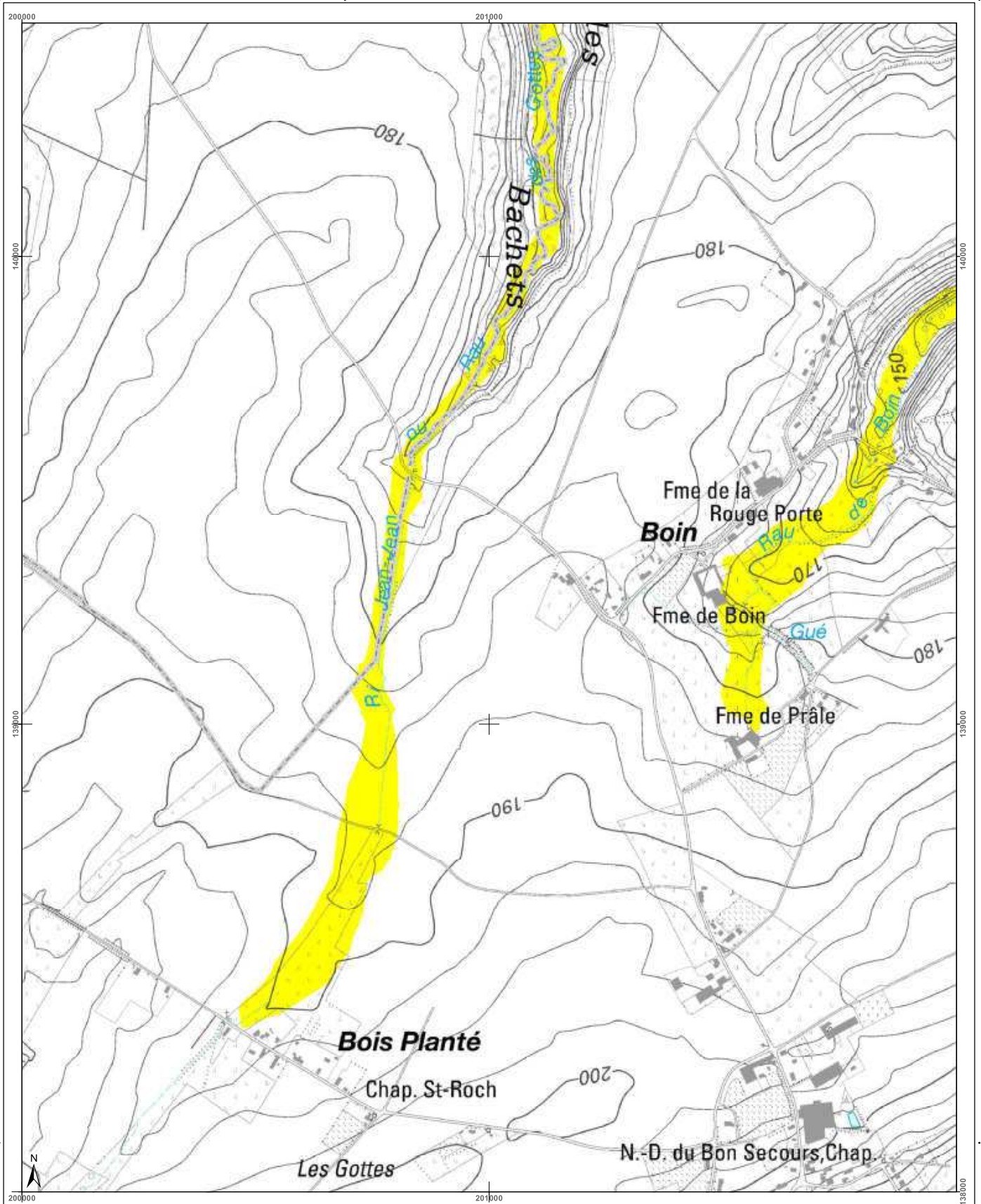

<h3>Cartographie de l'aléa d'inondation</h3> <p>Vu pour être annexé à l'arrêté du Gouvernement wallon adoptant les cartographies des zones soumises à l'aléa d'inondation</p> <p>Pour le Gouvernement wallon, Le Ministre-Président de la Wallonie,</p> <p>Ets DI RUPO</p> <p>Editer de 18 février 2021, version approuvée suite à l'enquête publique</p> <p>Cartographie dressée par le Service public de Wallonie - SPW ASNE - Direction des Cours d'Eau non navigables Cartographie réalisée sous la responsabilité du Groupe Transversal Inondations (GTI)</p> <p>Par délégation pour délivrance de copie conforme,</p> <p>http://geoportail.wallonie.be Contact : g.inondations@spw.wallonie.be</p> <p>Echelle : 1 / 10.000</p> <p>Planche IGN : 41/5s-h</p>	<h4>Légende</h4> <p>Valeur de l'aléa d'inondation par débordement (zone)</p> <p>Faible (jaune) Moyen (orange) Elevé (rouge)</p> <p>Valeur de l'aléa d'inondation par ruissellement (axe)</p> <p>Faible (jaune) Moyen (orange) Elevé (rouge)</p> <p>Zone d'immersion temporaire ou bassin d'orage</p> <p>Cours d'eau Plan d'eau</p> <p>Font: espagn - IGN Top100 © Institut géographique national - IGN - 1/10.000 - 2020 Système de projection: Lambert belge 1012</p> <p>En collaboration avec: UCL</p>	<h4>Planches IGN et communes</h4> <p>Burdinne</p> <p>Héron</p>	<h4>Districts et sous-bassins hydrographiques</h4> <p>ESCAUT MEUSE SEINE RHIN</p> <p>Sous-bassins hydrographiques Limites communes</p>
---	--	--	--

Belgisch Staatsblad d.d. 24-03-2021

http://www.emis.vito.be

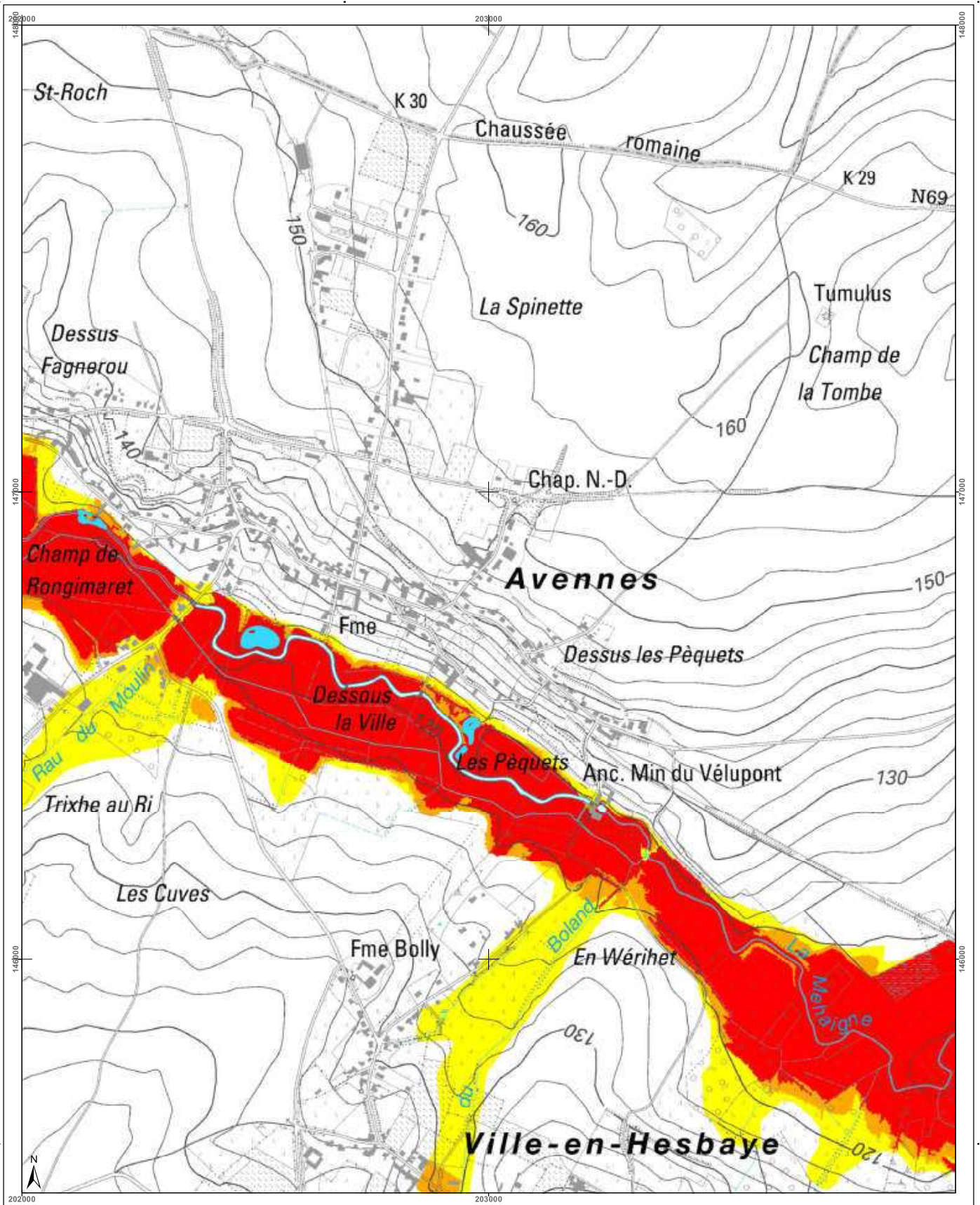

<h3>Cartographie de l'aléa d'inondation</h3> <p>Vu pour être annexé à l'arrêté du Gouvernement wallon adoptant les cartographies des zones soumises à l'aléa d'inondation</p> <p>Pour le Gouvernement wallon, Le Ministre-Président de la Région wallonne,</p> <p>Etsi DI RUPO</p> <p>Editer de 18 février 2021, version approuvée suite à l'enquête publique</p> <p>Cartographie dressée par le Service public de Wallonie - SPW ASNE - Direction des Cours d'Eau non navigables Cartographie réalisée sous la responsabilité du Groupe Transversal Inondations (GTI)</p> <p>Par délégation pour délivrance de copie conforme.</p> <p>© Institut géographique national - IGN - 1/10.000 - 2020 Système de projection: Lambert belge 1972</p> <p>En collaboration avec:</p>			<h4>Légende</h4> <p>Valeur de l'aléa d'inondation par débordement (zone)</p> <p>Faible (jaune) Moyen (orange) Élevé (rouge)</p> <p>Valeur de l'aléa d'inondation par ruissellement (axe)</p> <p>Faible (jaune) Moyen (orange) Élevé (rouge)</p> <p>Zone d'immersion temporaire ou bassin d'orage</p> <p>Cours d'eau Plan d'eau</p>	<h4>Planches IGN et communes</h4> <table border="1"> <tr> <td>41/1s-g</td> <td>41/1s-h</td> <td>41/2s-e</td> <td>41/2s-f</td> <td>41/2s-g</td> </tr> <tr> <td>41/5n-c</td> <td>41/5n-d</td> <td>41/6n-a</td> <td>41/6n-b</td> <td>41/6n-c</td> </tr> <tr> <td>41/5n-g</td> <td>41/5n-h</td> <td>41/6n-e</td> <td>41/6n-f</td> <td>41/6n-g</td> </tr> </table> <p>Geer Hannut Braives</p>	41/1s-g	41/1s-h	41/2s-e	41/2s-f	41/2s-g	41/5n-c	41/5n-d	41/6n-a	41/6n-b	41/6n-c	41/5n-g	41/5n-h	41/6n-e	41/6n-f	41/6n-g	<h4>Districts et sous-bassins hydrographiques</h4> <p>Sous-bassins hydrographiques Limites communales</p>
41/1s-g	41/1s-h	41/2s-e	41/2s-f	41/2s-g																
41/5n-c	41/5n-d	41/6n-a	41/6n-b	41/6n-c																
41/5n-g	41/5n-h	41/6n-e	41/6n-f	41/6n-g																
<p>Echelle : 1 / 10.000</p> <p>Planche IGN : 41/6n-a</p>																				

Belgisch Staatsblad d.d. 24-03-2021

http://www.emis.vito.be

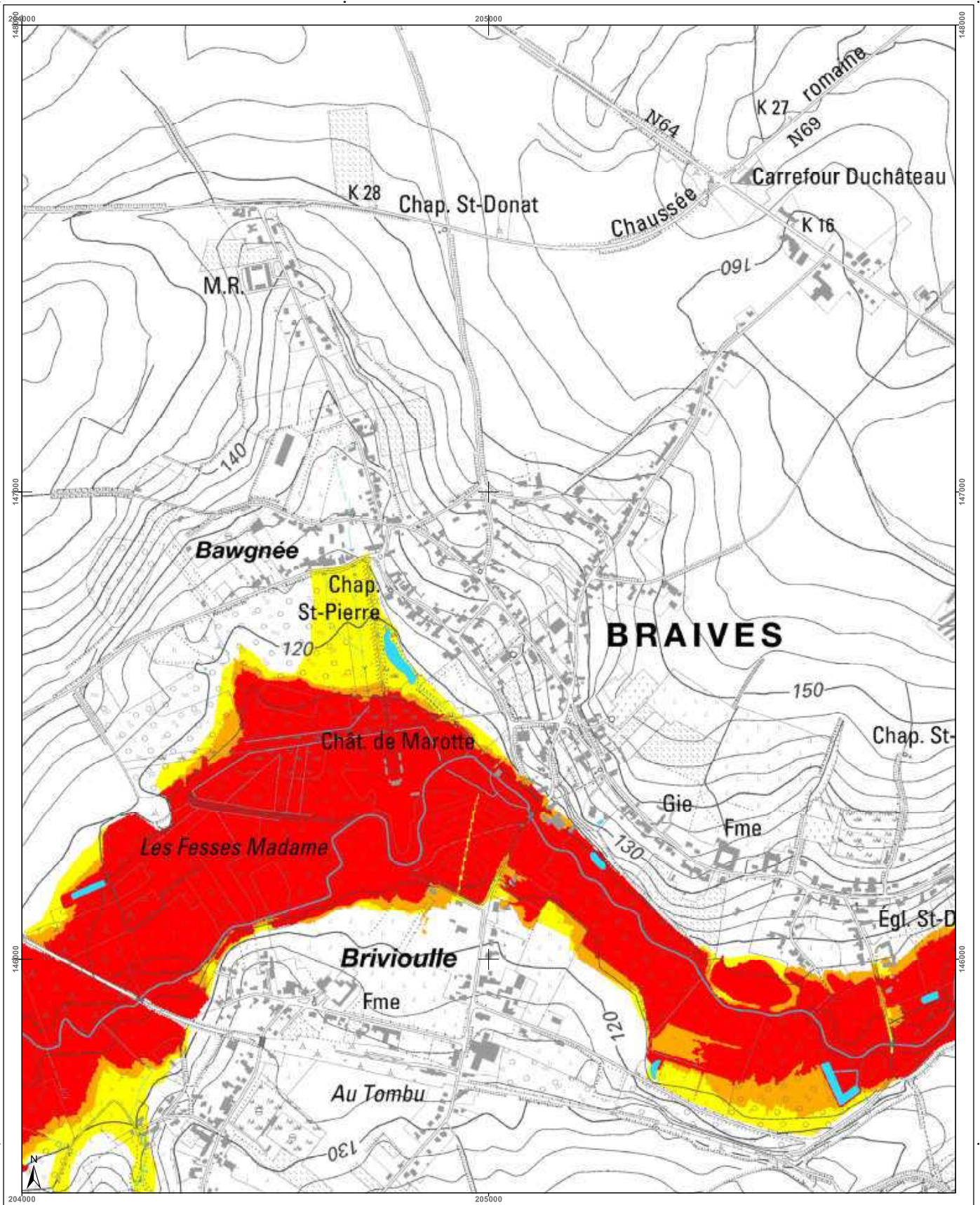

<h3>Cartographie de l'aléa d'inondation</h3> <p>Vu pour être annexé à l'arrêté du Gouvernement wallon adoptant les cartographies des zones soumises à l'aléa d'inondation</p> <p>Pour le Gouvernement wallon, Le Ministre-Président de la Région wallonne,</p> <p>Els DI RUPO</p> <p>Editer de 12 février 2021, version approuvée suite à l'enquête publique</p> <p>Cartographie dressée par le Service public de Wallonie - SPW ASNE - Direction des Cours d'Eau non navigables Cartographie réalisée sous la responsabilité du Groupe Transversal Inondations (GTI)</p> <p>Par délégation pour délivrance de copie conforme.</p> <p>http://geoportail.wallonie.be Contact : gtondations@spw.wallonie.be</p> <p>Echelle : 1 / 10.000</p>	<h3>Légende</h3> <p>Valeur de l'aléa d'inondation par débordement (zone)</p> <p>Faible (jaune) Moyen (orange) Elève (rouge)</p> <p>Valeur de l'aléa d'inondation par ruissellement (axe)</p> <p>Faible (jaune) Moyen (orange) Elève (rouge)</p> <p>Zone d'immersion temporaire ou bassin d'orage</p> <p>Cours d'eau Plan d'eau</p> <p>Font en plan : IGN Top100 © Institut géographique national - IGN - 1/10.000 - 2020 Système de projection : Lambert belge 1012</p> <p>En collaboration avec :</p>	<h3>Planches IGN et communes</h3>	<h3>Districts et sous-bassins hydrographiques</h3> <p>Limites communales</p>
---	---	-----------------------------------	--

Belgisch Staatsblad d.d. 24-03-2021

http://www.emis.vito.be

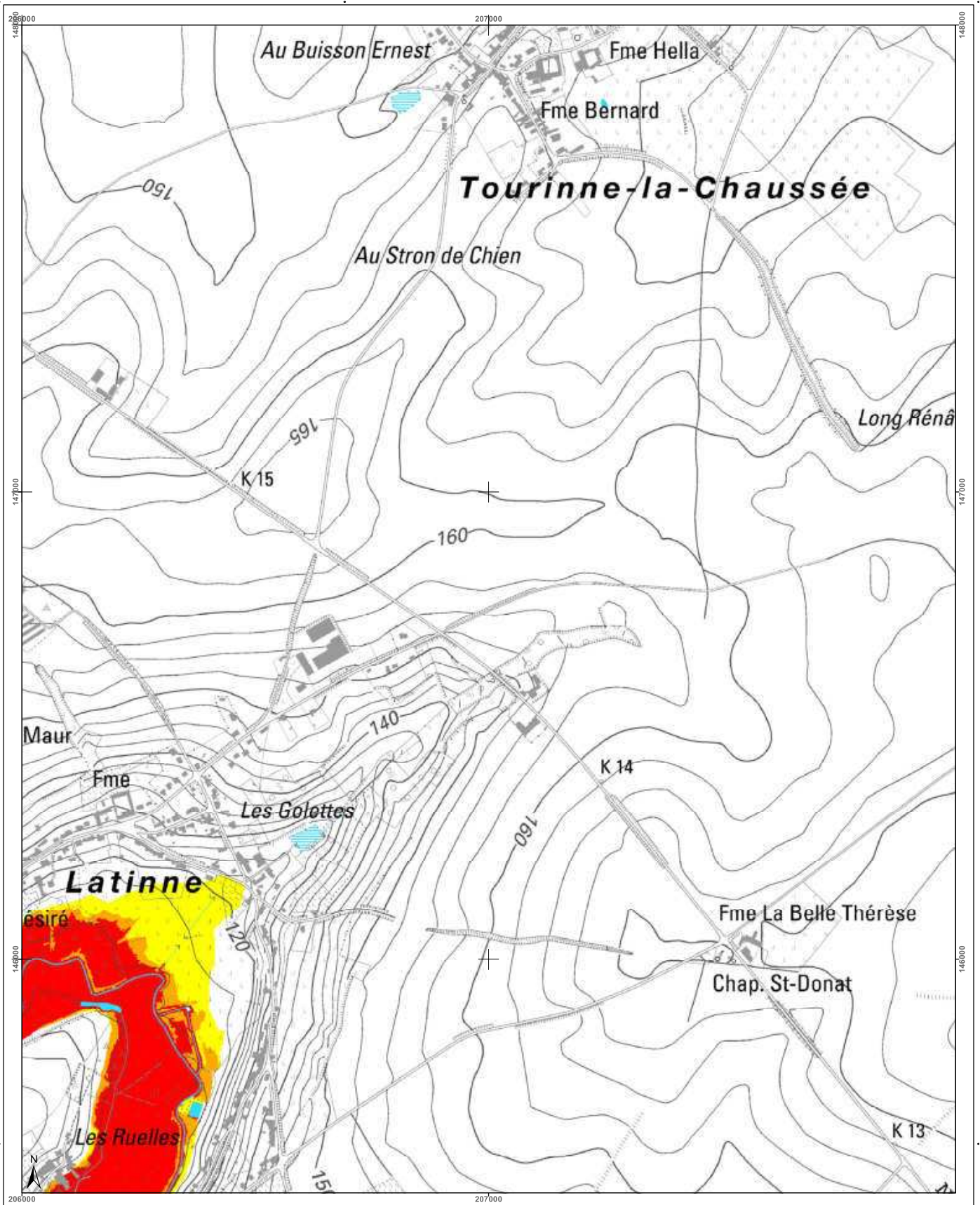

<h3>Cartographie de l'aléa d'inondation</h3> <p>Vu pour être annexé à l'arrêté du Gouvernement wallon adoptant les cartographies des zones soumises à l'aléa d'inondation</p> <p>Par le Gouvernement wallon, Le Ministre-Président de la Région wallonne,</p> <p>Ets DI RUPO</p> <p>Editer de 12 février 2021, version approuvée suite à l'enquête publique</p> <p>Cartographie dressée par le Service public de Wallonie - SPW ASNE - Direction des Cours d'Eau non navigables Cartographie réalisée sous la responsabilité du Groupe Transversal Inondations (GTI)</p> <p>Par délégation pour délivrance de copie conforme,</p> <p>http://geoportail.wallonie.be Contact : gpinondations@spw.wallonie.be</p> <p>Echelle : 1 / 10.000</p> <p>Planche IGN : 41/6n-c</p>	<h3>Légende</h3> <p>Valeur de l'aléa d'inondation par débordement (zone)</p> <p>Faible (jaune) Moyen (orange) Elevé (rouge)</p> <p>Valeur de l'aléa d'inondation par ruissellement (axe)</p> <p>Faible (jaune) Moyen (orange) Elevé (rouge)</p> <p>Zone d'immersion temporaire ou bassin d'orage</p> <p>Cours d'eau Plan d'eau</p> <p>Font en open - IGN Top100 © Institut géographique national - IGN - 110 000 - 2020 Système de projection : Lambert belge 1012</p> <p>En collaboration avec :</p>	<h3>Planches IGN et communes</h3> <table border="1"> <tr> <td>41/2s-e</td> <td>41/2s-f</td> <td>Geer</td> <td>41/2s-g</td> <td>41/3s-e</td> </tr> <tr> <td>Hannut</td> <td></td> <td></td> <td></td> <td>Faimies</td> </tr> <tr> <td>41/6n-a</td> <td>41/6n-b</td> <td>41/6n-c</td> <td>41/6n-d</td> <td>41/7n-a</td> </tr> <tr> <td>Braives</td> <td></td> <td></td> <td></td> <td></td> </tr> <tr> <td>41/6n-e</td> <td>41/6n-f</td> <td>41/6n-g</td> <td>41/6n-h</td> <td>41/7n-e</td> </tr> </table>	41/2s-e	41/2s-f	Geer	41/2s-g	41/3s-e	Hannut				Faimies	41/6n-a	41/6n-b	41/6n-c	41/6n-d	41/7n-a	Braives					41/6n-e	41/6n-f	41/6n-g	41/6n-h	41/7n-e	<h3>Districts et sous-bassins hydrographiques</h3> <p>Sous-bassins hydrographiques Limites communales</p>
41/2s-e	41/2s-f	Geer	41/2s-g	41/3s-e																								
Hannut				Faimies																								
41/6n-a	41/6n-b	41/6n-c	41/6n-d	41/7n-a																								
Braives																												
41/6n-e	41/6n-f	41/6n-g	41/6n-h	41/7n-e																								

Belgisch Staatsblad d.d. 24-03-2021

http://www.emis.vito.be

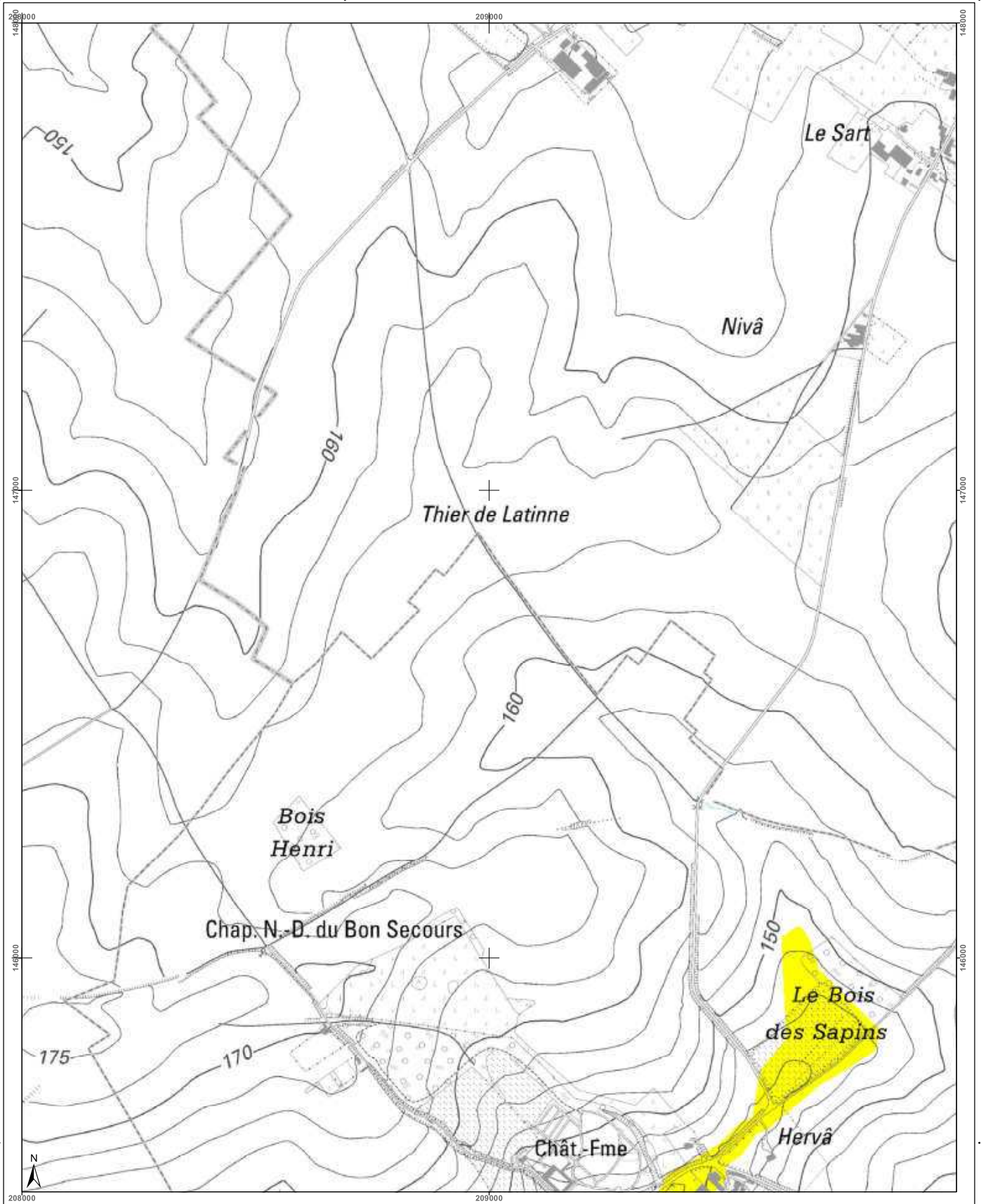

<h3>Cartographie de l'aléa d'inondation</h3> <p>Vu pour être annexé à l'arrêté du Gouvernement wallon adoptant les cartographies des zones soumises à l'aléa d'inondation</p> <p>Par le Gouvernement wallon, Le Ministre-Président de la Région wallonne,</p> <p>Ets DI RUPO</p> <p>Editer de 12 février 2021, version approuvée suite à l'enquête publique</p> <p>Cartographie dressée par le Service public de Wallonie - SPW ASNE - Direction des Cours d'Eau non navigables Cartographie réalisée sous la responsabilité du Groupe Transversal Inondations (GTI)</p> <p>Par délégation pour délivrance de copie conforme,</p> <p>http://geoportail.wallonie.be Contact : g.inondations@spw.wallonie.be</p> <p>Echelle : 1 / 10.000</p> <p>Planche IGN : 41/6n-d</p>	<h4>Légende</h4> <p>Valeur de l'aléa d'inondation par débordement (zone)</p> <p>Faible (jaune) Moyen (orange) Elevé (rouge)</p> <p>Valeur de l'aléa d'inondation par ruissellement (axe)</p> <p>Faible (jaune) Moyen (orange) Elevé (rouge)</p> <p>Zone d'immersion temporaire ou bassin d'orage</p> <p>Cours d'eau Plan d'eau</p> <p>Font: espagn - IGN Top100 © Institut géographique national - IGN - 1/10.000 - 2020 Système de projection: Lambert belge 1012</p> <p>En collaboration avec: </p>	<h4>Planches IGN et communes</h4> <table border="1"> <tr> <td>Geer 41/2n-f</td> <td>41/2n-g</td> <td>41/2n-h</td> <td>41/3n-e</td> <td>41/3n-f</td> </tr> <tr> <td>41/6n-b</td> <td>41/6n-c</td> <td>41/6n-d</td> <td>41/7n-a</td> <td>41/7n-b</td> </tr> <tr> <td>Braives</td> <td>41/6n-f</td> <td>41/6n-g</td> <td>41/6n-h</td> <td>41/7n-e</td> </tr> <tr> <td></td> <td>41/6n-i</td> <td></td> <td>41/7n-f</td> <td></td> </tr> </table> <p>Faimes</p>	Geer 41/2n-f	41/2n-g	41/2n-h	41/3n-e	41/3n-f	41/6n-b	41/6n-c	41/6n-d	41/7n-a	41/7n-b	Braives	41/6n-f	41/6n-g	41/6n-h	41/7n-e		41/6n-i		41/7n-f		<h4>Districts et sous-bassins hydrographiques</h4> <p>Limites communes</p>
Geer 41/2n-f	41/2n-g	41/2n-h	41/3n-e	41/3n-f																			
41/6n-b	41/6n-c	41/6n-d	41/7n-a	41/7n-b																			
Braives	41/6n-f	41/6n-g	41/6n-h	41/7n-e																			
	41/6n-i		41/7n-f																				

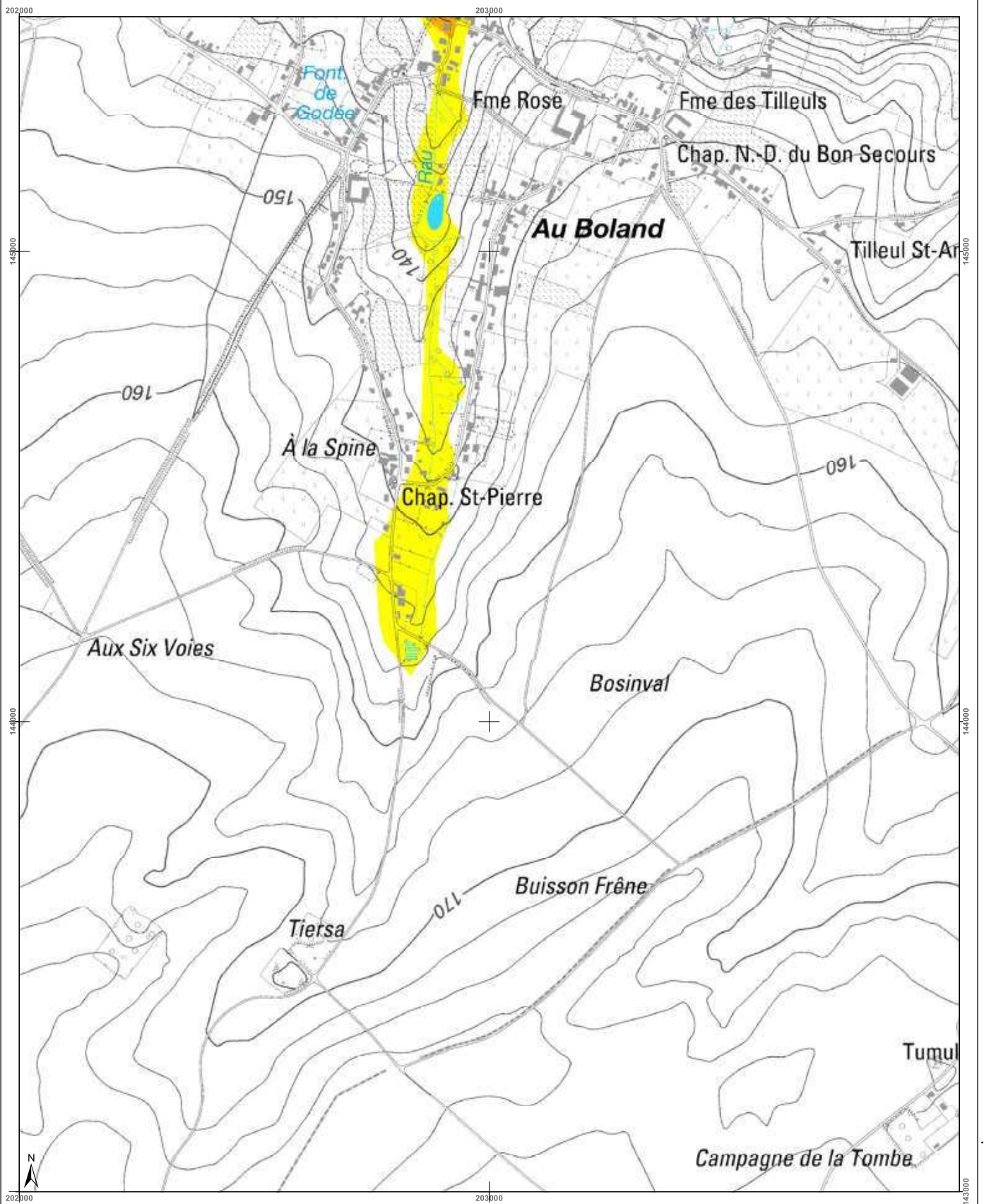

Belgisch Staatsblad d.d. 24-03-2021

http://www.emis.vito.be



<h3>Cartographie de l'aléa d'inondation</h3> <p>Vu pour être annexé à l'arrêté du Gouvernement wallon adoptant les cartographies des zones soumises à l'aléa d'inondation</p> <p>Pour le Gouvernement wallon, Le Ministre Président de la Wallonie,</p> <p>Ets DI RUPO</p> <p>Editer de 12 février 2021, version approuvée suite à enquête publique</p> <p>Cartographie dressée par le Service public de Wallonie - SPW ASNE - Direction des Cours d'Eau non navigables Cartographie réalisée sous la responsabilité du Groupe Transversal Inondations (GTI)</p> <p>Par délégation pour délivrance de copie conforme,</p> <p>http://geoportail.wallonie.be Contact : gtondations@spw.wallonie.be</p> <p>Echelle : 1 / 10.000</p> <p>Planche IGN : 41/6n-e</p>	<h3>Légende</h3> <p>Valeur de l'aléa d'inondation par débordement (zone) Faible (jaune) Moyen (orange) Elevé (rouge)</p> <p>Valeur de l'aléa d'inondation par ruissellement (axe) Faible (jaune) Moyen (orange) Elevé (rouge)</p> <p>Zone d'immersion temporaire ou bassin d'orage</p> <p>Cours d'eau Plan d'eau</p> <p>Font en plan : IGN Top100 © Institut géographique national - IGN - 110.000 - 2020 Système de projection : Lambert belge 1012</p> <p>En collaboration avec :</p>	<h3>Planches IGN et communes</h3>	<h3>Districts et sous-bassins hydrographiques</h3> <p>Sous-bassins hydrographiques Limites communes</p>
---	--	-----------------------------------	---

Belgisch Staatsblad d.d. 24-03-2021

http://www.emis.vito.be

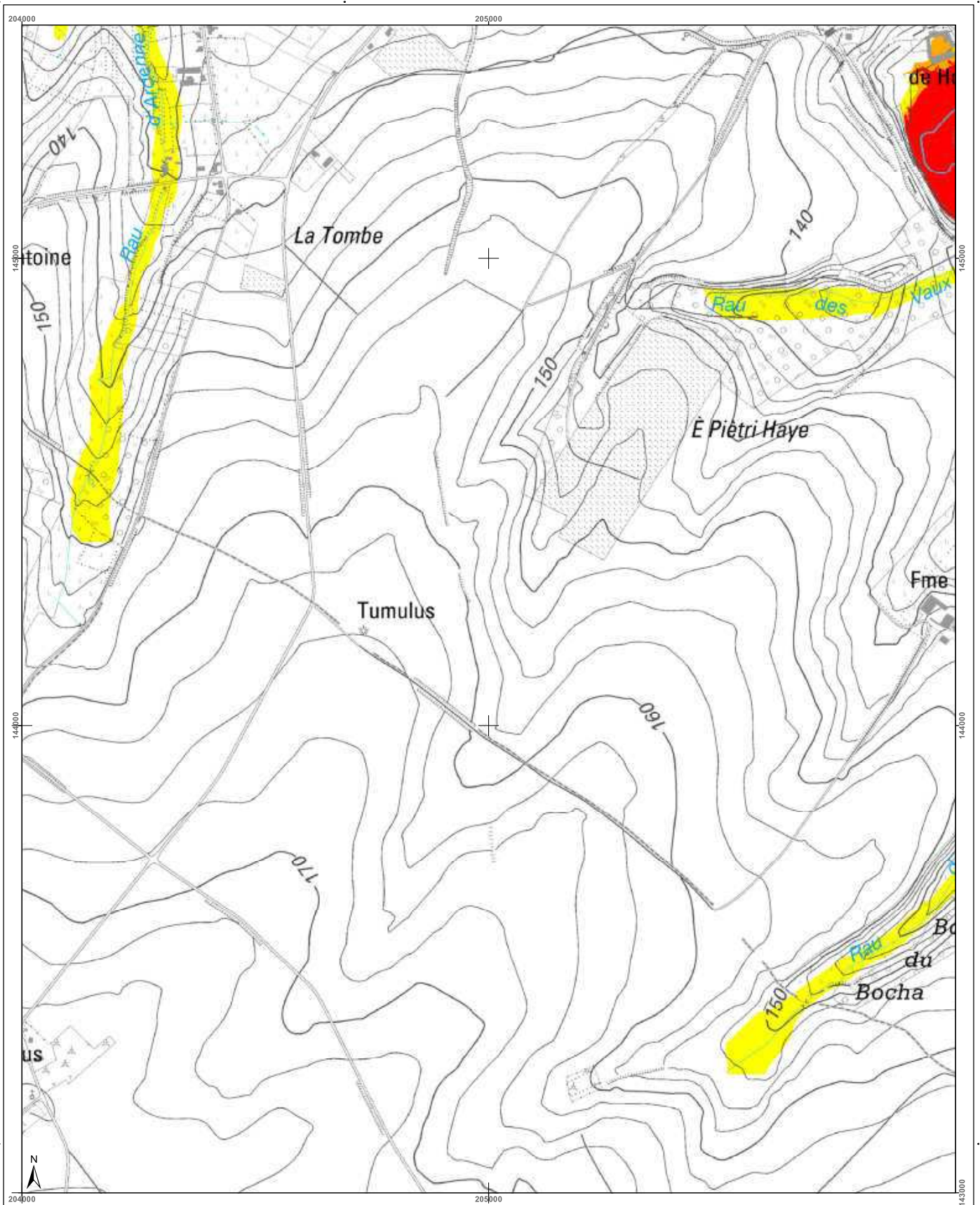

<h3>Cartographie de l'aléa d'inondation</h3> <p>Vu pour être annexé à l'arrêté du Gouvernement wallon adoptant les cartographies des zones soumises à l'aléa d'inondation</p> <p>Pour le Gouvernement wallon, Le Ministre-Président de la Région wallonne,</p> <p>Ets DI RUPO</p> <p>Editer de 12 février 2021, version approuvée suite à l'enquête publique</p> <p>Cartographie dressée par le Service public de Wallonie - SPW ASNE - Direction des Cours d'Eau non navigables Cartographie réalisée sous la responsabilité du Groupe Transversal Inondations (GTI)</p> <p>Par délégation pour délivrance de copie conforme.</p> <p>http://geoportail.wallonie.be Contact : g_inondations@spw.wallonie.be</p> <p>Echelle : 1 / 10.000</p> <p>Planche IGN : 41/6n-f</p>	<h3>Légende</h3> <p>Valeur de l'aléa d'inondation par débordement (zone)</p> <p>Faible (jaune) Moyen (orange) Elevé (rouge)</p> <p>Valeur de l'aléa d'inondation par ruissellement (axe)</p> <p>Faible (jaune) Moyen (orange) Elevé (rouge)</p> <p>Zone d'immersion temporaire ou bassin d'orage</p> <p>Cours d'eau Plan d'eau</p> <p>Point de repère IGN Top 100 © Institut géographique national - IGN - 110 000 - 2020 Système de projection : Lambert belge 1012</p> <p>En collaboration avec :</p>	<h3>Planches IGN et communes</h3> <p>Braives</p> <p>Burdinne</p>	<h3>Districts et sous-bassins hydrographiques</h3> <p>Sous-bassins hydrographiques Limites communales</p>
--	--	--	---

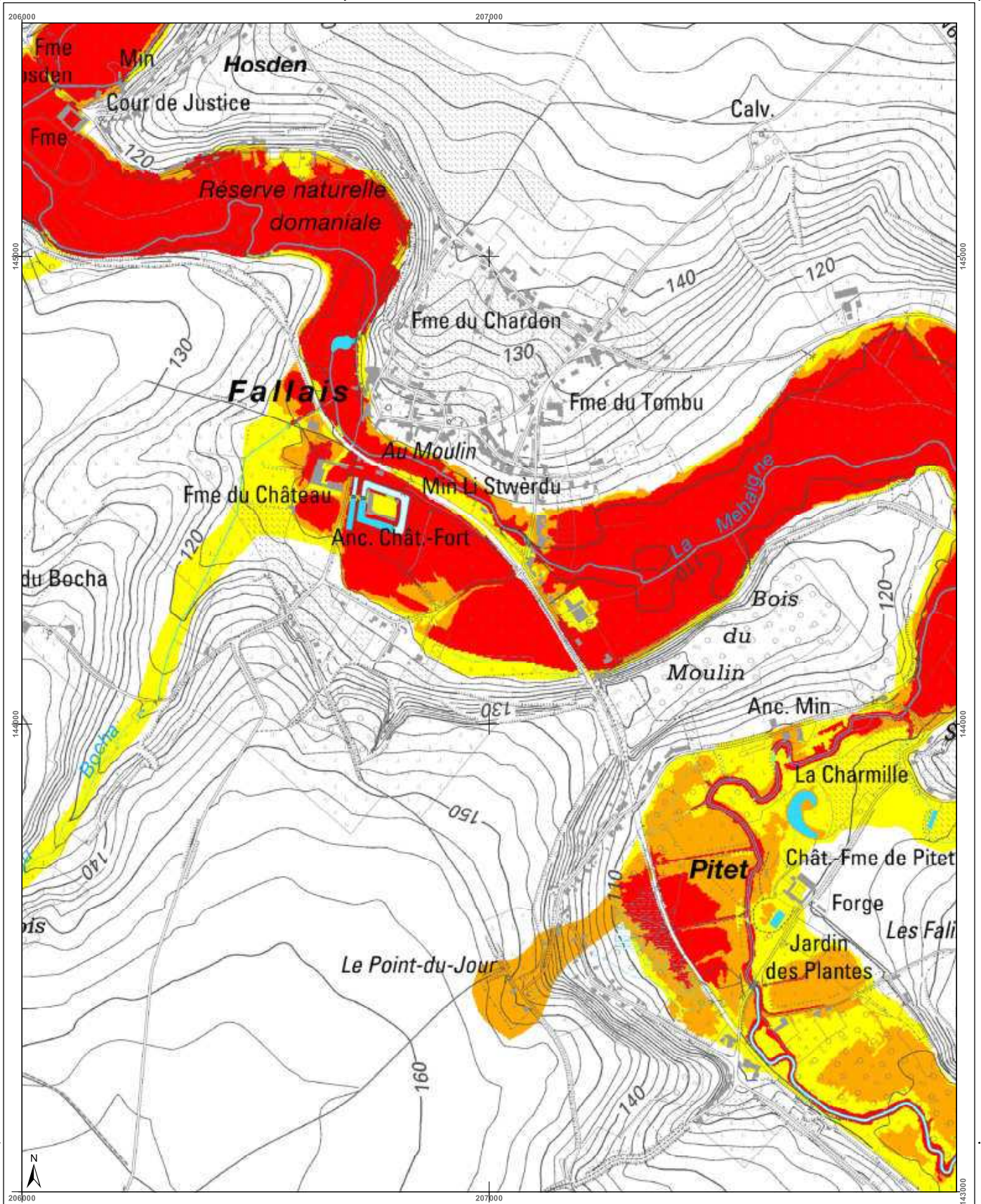

Belgisch Staatsblad d.d. 24-03-2021

http://www.emis.vito.be



<h3>Cartographie de l'aléa d'inondation</h3> <p>Vu pour être annexé à l'arrêté du Gouvernement wallon adoptant les cartographies des zones soumises à l'aléa d'inondation</p> <p>Pour le Gouvernement wallon, Le Ministre Président de la Région wallonne,</p> <p>Ets DI RUPO</p> <p>Edité le 12 février 2021, version approuvée suite à l'enquête publique</p> <p>Cartographie dressée par le Service public de Wallonie - SPW ASNE - Direction des Cours d'Eau non navigables Cartographie réalisée sous la responsabilité du Groupe Interprofessionnel Inondations (GII)</p> <p>Par délégation pour délivrance de copie conforme.</p> <p>http://geoportail.wallonie.be Contact : g_inondations@spw.wallonie.be</p> <p>Echelle : 1 / 10.000</p> <p>Planche IGN : 41/6n-g</p>	<h3>Légende</h3> <p>Valeur de l'aléa d'inondation par débordement (zone)</p> <p>Faible (jaune) Moyen (orange) Elevé (rouge)</p> <p>Valeur de l'aléa d'inondation par ruissellement (axe)</p> <p>Faible (jaune) Moyen (orange) Elevé (rouge)</p> <p>Zone d'immersion temporaire ou bassin d'orage</p> <p>Cours d'eau Plan d'eau</p> <p>Font au plan : IGN Top100 © Institut géographique national - IGN - 1/10.000 - 2020 Système de projection : Lambert belge 1012</p> <p>En collaboration avec :</p>	<h3>Planches IGN et communes</h3> <p>Faimes Braives Burdinne</p>	<h3>Districts et sous-bassins hydrographiques</h3> <p>ESCAUT MEUSE SEINE RHIN</p> <p>Sous-bassins hydrographiques Limites communales</p>
--	---	--	--

Belgisch Staatsblad d.d. 24-03-2021

http://www.emis.vito.be

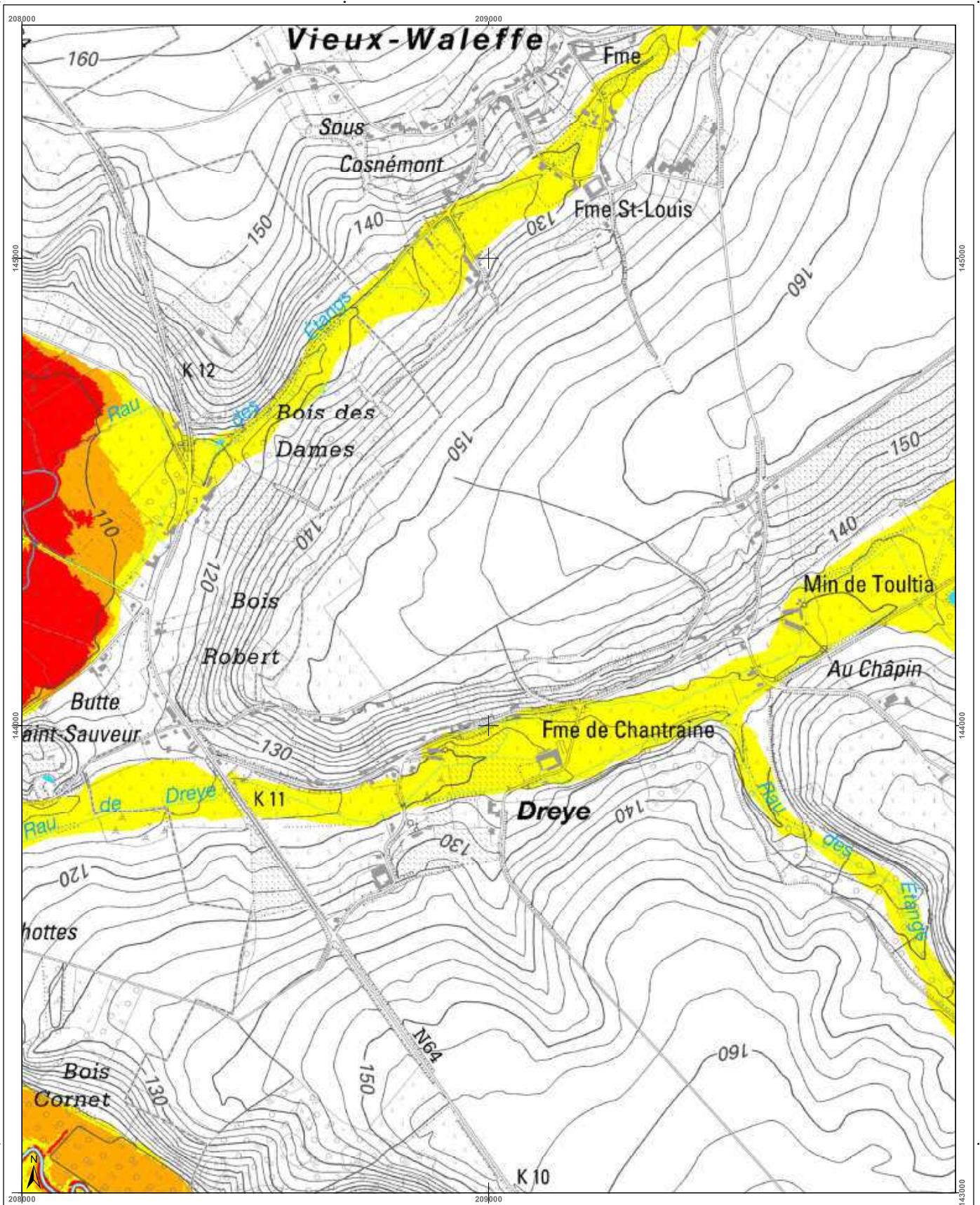

<h3>Cartographie de l'aléa d'inondation</h3> <p>Vu pour être annexé à l'arrêté du Gouvernement wallon adoptant les cartographies des zones soumises à l'aléa d'inondation</p> <p>Pour le Gouvernement wallon, Le Ministre-Président de la Région wallonne,</p> <p>Ets DI RUPO</p> <p>Edité le 12 février 2021, version approuvée suite à l'enquête publique</p> <p>Cartographie dressée par le Service public de Wallonie SPW ASNE - Direction des Cours d'Eau non navigables Cartographie réalisée sous la responsabilité du Groupe Transversal Inondations (GTI)</p> <p>Par délégation pour délivrance de copie conforme,</p> <p>http://geoportail.wallonie.be http://inondations@spw.wallonie.be</p> <p>Contact : http://geoportail.wallonie.be inondations@spw.wallonie.be</p> <p>Echelle : 1 / 10.000</p>	<h3>Légende</h3> <p>Valeur de l'aléa d'inondation par débordement (zone)</p> <p>Faible (jaune) Moyen (orange) Elevé (rouge)</p> <p>Valeur de l'aléa d'inondation par ruissellement (axe)</p> <p>Faible (jaune) Moyen (orange) Elevé (rouge)</p> <p>Zone d'immersion temporaire ou bassin d'orage</p> <p>Cours d'eau Plan d'eau</p> <p>Font en plan : IGN Top100 © Institut géographique national - IGN - 1102.000 - 2020 Système de projection : Lambert belge 1012</p> <p>En collaboration avec :</p>	<h3>Planches IGN et communes</h3> <p>Faimies</p> <p>Braives</p> <p>41/6n-b 41/6n-c 41/6n-d 41/6n-e 41/6n-f 41/6n-g 41/6n-h 41/6n-i 41/6n-j</p> <p>41/6s-b 41/6s-c 41/6s-d 41/6s-e 41/6s-f</p>	<h3>Districts et sous-bassins hydrographiques</h3> <p>ESCAUT MEUSE SEINE RHIN</p> <p>Sous-bassins hydrographiques Limites communales</p>
---	--	---	--

Belgisch Staatsblad d.d. 24-03-2021

http://www.emis.vito.be

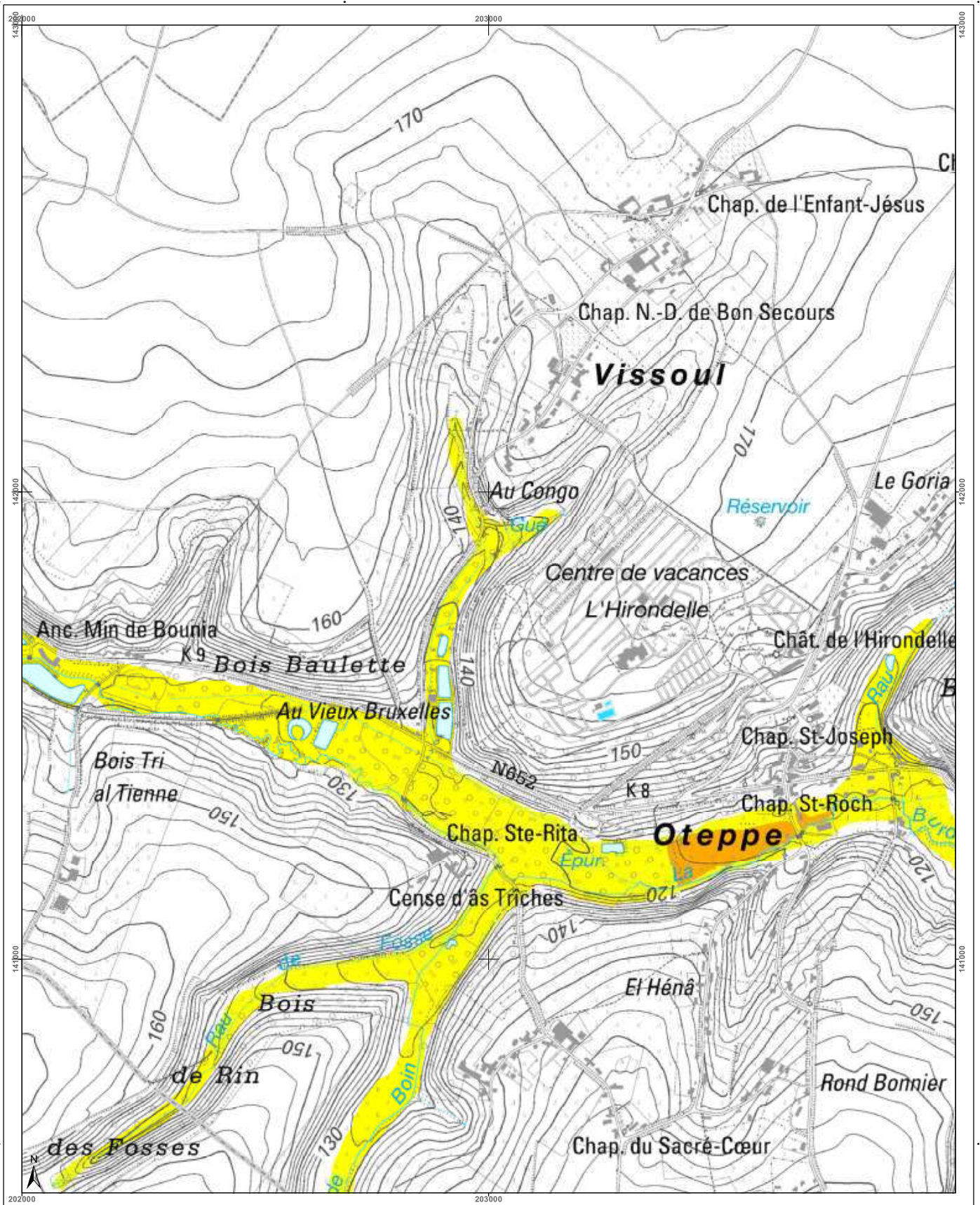

<h3>Cartographie de l'aléa d'inondation</h3> <p>Vu pour être annexé à l'arrêté du Gouvernement wallon adoptant les cartographies des zones soumises à l'aléa d'inondation</p> <p>Pour le Gouvernement wallon, Le Ministre Président de la Région wallonne,</p> <p>Ets DI RUPO</p> <p>Edité le 12 février 2021, version approuvée suite à l'enquête publique</p> <p>Cartographie dressée par le Service public de Wallonie - SPW ASNE - Direction des Cours d'Eau non navigables Cartographie réalisée sous la responsabilité du Groupe Transversal Inondations (GTI)</p> <p>Par délégation pour délivrance de copie conforme.</p> <p>http://geoportail.wallonie.be Contact : g.inondations@spw.wallonie.be</p> <p>Echelle : 1 / 10.000</p> <p>Planche IGN : 41/6s-a</p>	<h3>Légende</h3> <p>Valeur de l'aléa d'inondation par débordement (zone)</p> <p>Faible (jaune) Moyen (orange) Elevé (rouge)</p> <p>Valeur de l'aléa d'inondation par ruissellement (axe)</p> <p>Faible (jaune) Moyen (orange) Elevé (rouge)</p> <p>Zone d'immersion temporaire ou bassin d'orage</p> <p>Cours d'eau</p> <p>Plan d'eau</p> <p>Fond de plan : IGN Top100 © Institut géographique national - IGN - 1/10.000 - 2020 Système de projection : Lambert belge 1012</p> <p>En collaboration avec :</p>	<h3>Planches IGN et communes</h3>	<h3>Districts et sous-bassins hydrographiques</h3> <p>Sous-bassins hydrographiques Limites communales</p>
---	---	-----------------------------------	---

Belgisch Staatsblad d.d. 24-03-2021

http://www.emis.vito.be

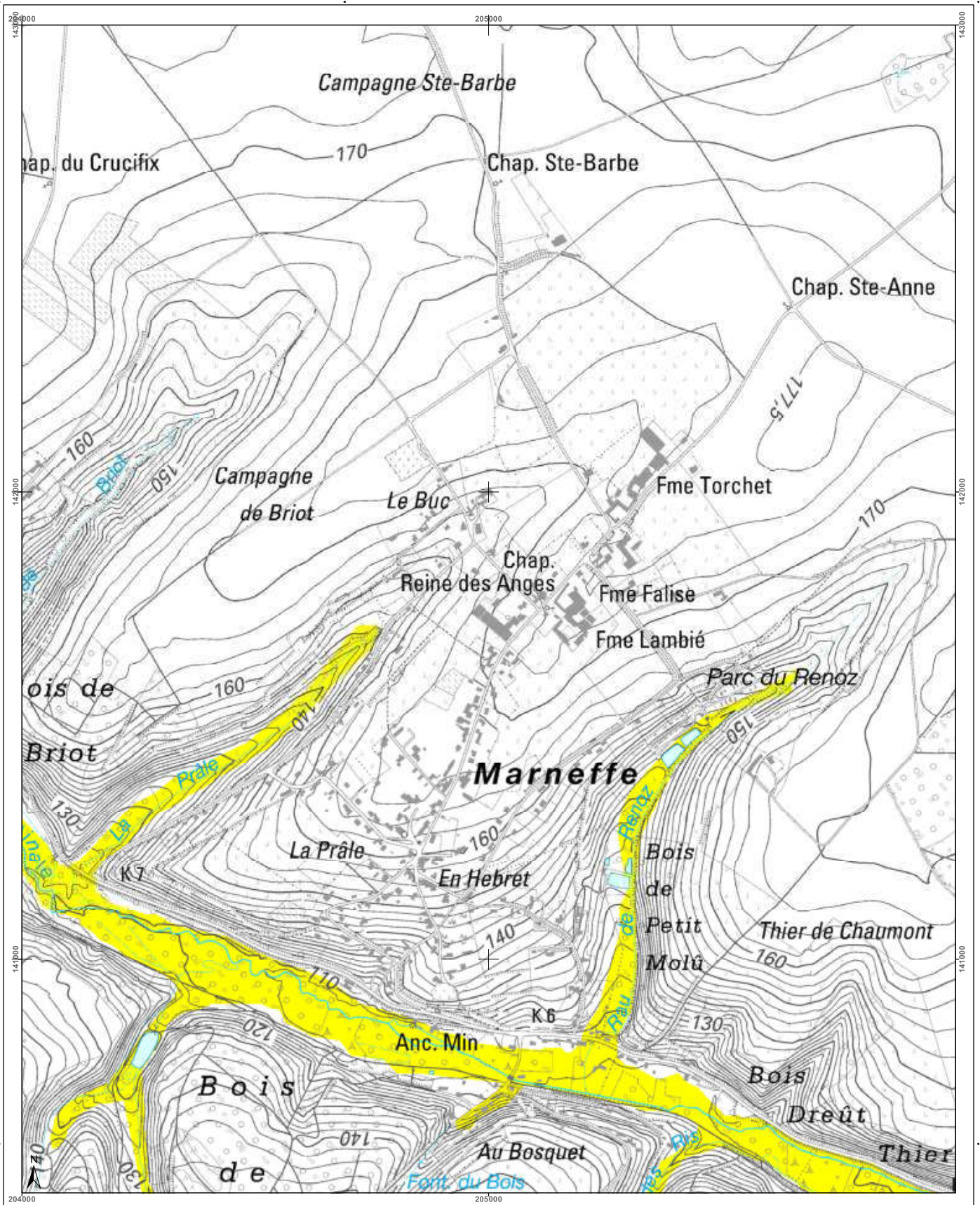

<h3>Cartographie de l'aléa d'inondation</h3> <p>Vu pour être annexé à l'arrêté du Gouvernement wallon adoptant les cartographies des zones soumises à l'aléa d'inondation</p> <p>Pour le Gouvernement wallon, Le Ministre-Président de la Région wallonne,</p> <p>Etsi DI RUPO</p> <p>Editer de 12 février 2021, version approuvée suite à l'enquête publique</p> <p>Cartographie dressée par le Service public de Wallonie - SPW ASNE - Direction des Cours d'Eau et des Territoires Cartographie réalisée sous la responsabilité du Groupe Transversal Inondations (GTI)</p> <p>Par délégation pour délivrance de copie conforme,</p> <p>http://geoportail.wallonie.be Contact : gti@ondations.spw.wallonie.be</p> <p>Echelle : 1 / 10.000</p> <p>Planche IGN : 41/6s-b</p>	<h3>Légende</h3> <p>Valeur de l'aléa d'inondation par débordement (zone)</p> <p>Faible (jaune) Moyen (orange) Elevé (rouge)</p> <p>Valeur de l'aléa d'inondation par ruissellement (axe)</p> <p>Faible (jaune) Moyen (orange) Elevé (rouge)</p> <p>Zone d'immersion temporaire ou bassin d'orage (bleu hachuré)</p> <p>Cours d'eau (bleu) Plan d'eau (bleu clair)</p> <p>Font en plan : IGN Top100 © Institut géographique national - IGN - 1/10.000 - 2020 Système de projection : Lambert belge 1012</p> <p>En collaboration avec :</p>	<h3>Planches IGN et communes</h3>	<h3>Districts et sous-bassins hydrographiques</h3> <p>Sous-bassins hydrographiques Limites communales</p>
---	---	-----------------------------------	---

Belgisch Staatsblad d.d. 24-03-2021

http://www.emis.vito.be

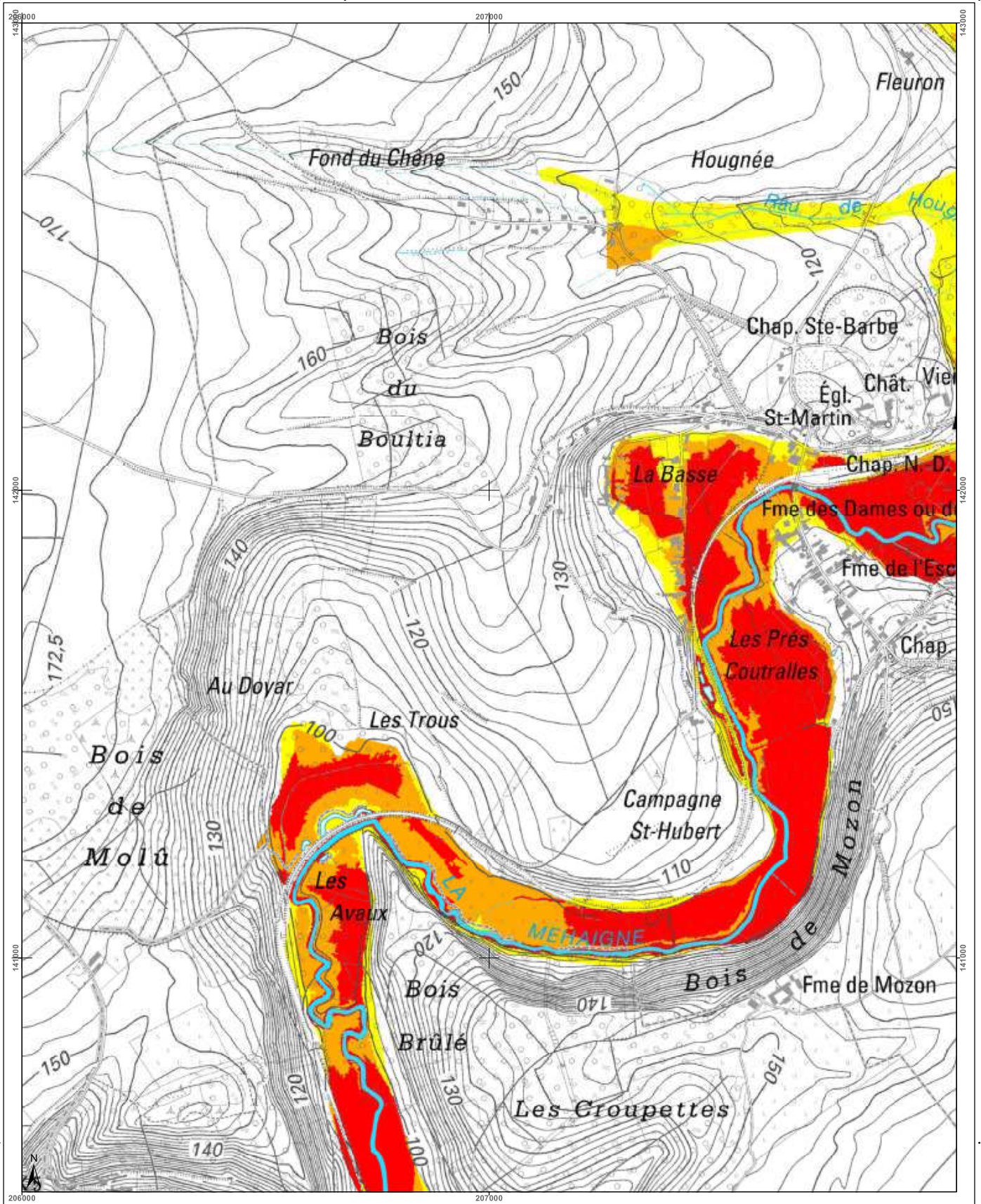

<h3>Cartographie de l'aléa d'inondation</h3> <p>Vu pour être annexé à l'arrêté du Gouvernement wallon adoptant les cartographies des zones soumises à l'aléa d'inondation</p> <p>Pour le Gouvernement wallon, Le Ministre Président de la Région wallonne,</p> <p>Ets DI RUPO</p> <p>Editer de 18 février 2021, version approuvée suite à l'enquête publique</p> <p>Cartographie dressée par le Service public de Wallonie - SPW ASNE - Direction des Cours d'Eau non navigables Cartographie réalisée sous la responsabilité du Groupe Transversal Inondations (GTI)</p> <p>Par délégation pour délivrance de copie conforme.</p> <p>http://geoportail.wallonie.be Contact : gti.inondations@spw.wallonie.be</p> <p>Echelle : 1 / 10.000</p> <p>Planche IGN : 41/6s-c</p>	<h4>Légende</h4> <p>Valeur de l'aléa d'inondation par débordement (zone)</p> <p>Faible (jaune) Moyen (orange) Elevé (rouge)</p> <p>Valeur de l'aléa d'inondation par ruissellement (axe)</p> <p>Faible (jaune) Moyen (orange) Elevé (rouge)</p> <p>Zone d'immersion temporaire ou bassin d'orage</p> <p>Cours d'eau</p> <p>Plan d'eau</p> <p>Font: espagn - IGN Top100 © Institut géographique national - IGN - 1/10.000 - 2020 Système de projection: Lambert belge 1012</p> <p>En collaboration avec: </p>	<h4>Planches IGN et communes</h4> <table border="1"> <tr> <td>41/6n-e</td> <td>41/6n-f</td> <td>Braives</td> <td>41/6n-g</td> <td>41/6n-h</td> <td>41/7n-e</td> </tr> <tr> <td>41/6s-a</td> <td>41/6s-b</td> <td>Burdinne</td> <td>41/6s-c</td> <td>41/6s-d</td> <td>41/7s-a</td> </tr> <tr> <td>41/6s-e</td> <td>41/6s-f</td> <td>Héron</td> <td>41/6s-g</td> <td>Wanze</td> <td>41/7s-e</td> </tr> </table>	41/6n-e	41/6n-f	Braives	41/6n-g	41/6n-h	41/7n-e	41/6s-a	41/6s-b	Burdinne	41/6s-c	41/6s-d	41/7s-a	41/6s-e	41/6s-f	Héron	41/6s-g	Wanze	41/7s-e	<h4>Districts et sous-bassins hydrographiques</h4> <p>Sous-bassins hydrographiques</p> <p>Limites communales</p>
41/6n-e	41/6n-f	Braives	41/6n-g	41/6n-h	41/7n-e																
41/6s-a	41/6s-b	Burdinne	41/6s-c	41/6s-d	41/7s-a																
41/6s-e	41/6s-f	Héron	41/6s-g	Wanze	41/7s-e																

Belgisch Staatsblad d.d. 24-03-2021

http://www.emis.vito.be

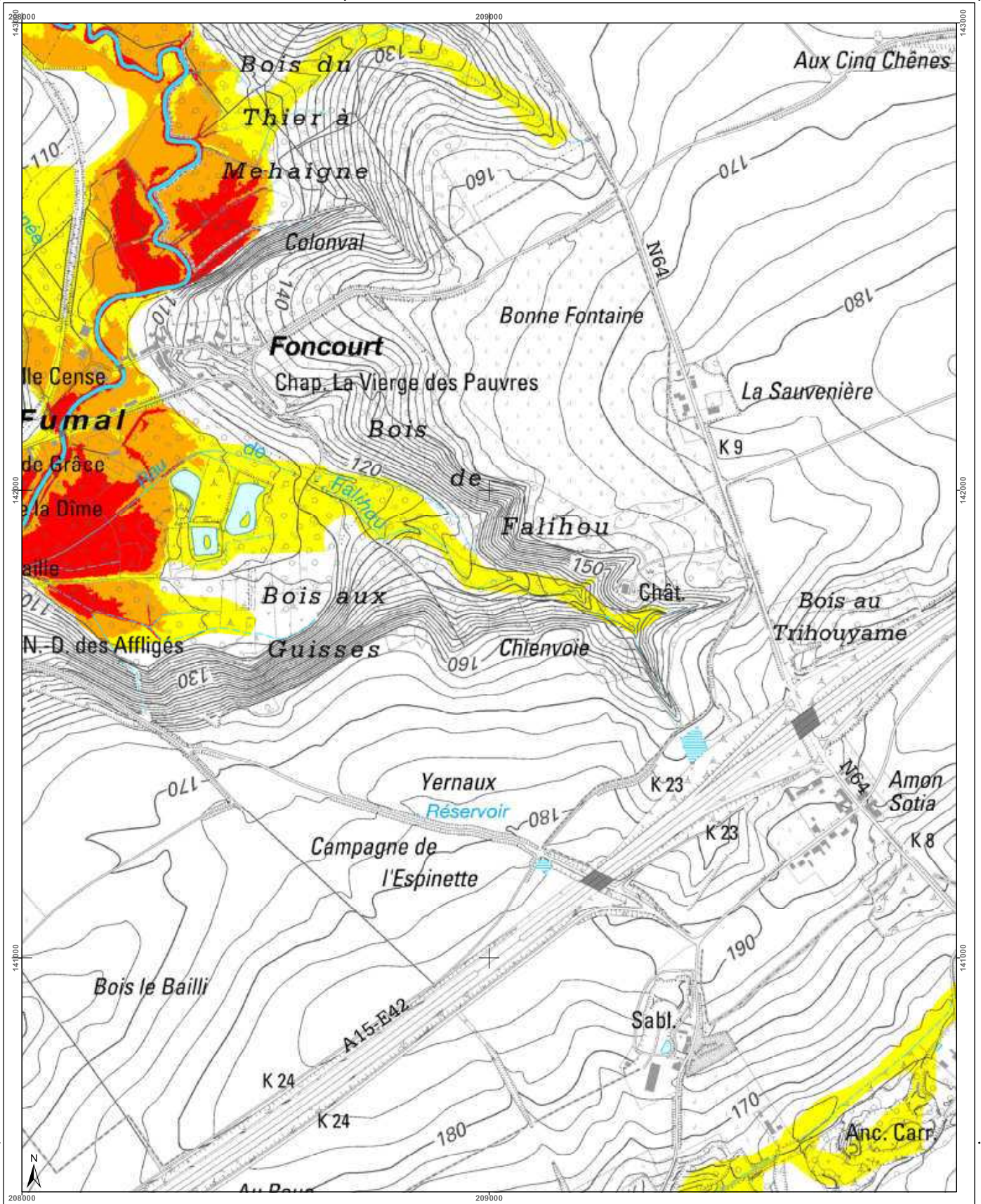

Cartographie de l'aléa d'inondation		Légende	Planches IGN et communes	Districts et sous-bassins hydrographiques
<p>Vu pour être annexé à l'arrêté du Gouvernement wallon adoptant les cartographies des zones soumises à l'aléa d'inondation</p> <p>Pour le Gouvernement wallon, Le Ministre Président de la Région wallonne,</p> <p>Ets DI RUPO</p> <p>Édité le 12 février 2021, version approuvée suite à l'enquête publique</p> <p>Cartographie dressée par le Service public de Wallonie - SPW ASNE - Direction des Cours d'Eau et des Territoires Cartographie réalisée sous la responsabilité du Groupe Transversal Inondations (GTI)</p> <p>Par délégation pour la délivrance de copie conforme.</p> <p>Projet exécuté par IGN Top100 © Institut géographique national - IGN - 1110 000 - 2020 Système de projection: Lambert belge 1012</p> <p>En collaboration avec: </p> <p>Échelle : 1 / 10.000</p> <p>Contact : http://geoportail.wallonie.be http://inondations@spw.wallonie.be</p> <p>Planche IGN : 41/6s-d</p>		<p>Valeur de l'aléa d'inondation par débordement (zone)</p> <p>Faible (jaune) Moyen (orange) Élevé (rouge)</p> <p>Valeur de l'aléa d'inondation par ruissellement (axe)</p> <p>Faible (jaune) Moyen (orange) Élevé (rouge)</p> <p>Zone d'immersion temporaire ou bassin d'orage</p> <p>Cours d'eau</p>	<p>41/6s-f, 41/6s-g, 41/6s-h, 41/7n-e, 41/7n-f, 41/6s-b, 41/6s-c, 41/6s-d, 41/7s-a, 41/7s-b, 41/6s-f, 41/6s-g, 41/6s-h, 41/7s-e, 41/7s-f</p> <p>Braives</p> <p>Wanze</p>	<p>ESCAUT, MEUSE, SEINE, RHIN</p> <p>Districts et sous-bassins hydrographiques</p> <p>Limites communes</p>