

<h3>Cartographie de l'aléa d'inondation</h3> <p>Vu pour être annexé à l'arrêté du Gouvernement wallon adoptant les cartographies des zones soumises à l'aléa d'inondation</p> <p>Pour le Gouvernement wallon, Le Ministre-Président de la Région wallonne,</p> <p>Ets DI RUPO</p> <p>Edité en 18 février 2021, version approuvée suite à l'enquête publique</p> <p>Cartographie dressée par le Service public de Wallonie - SPW ASNE - Direction des Cours d'Eau et des Territoires Cartographie réalisée sous la responsabilité du Groupe Transversal Inondations (GTI)</p> <p>Par délégation pour délivrance de copie conforme,</p> <p>http://geoportail.wallonie.be Contact : g.inondations@spw.wallonie.be</p> <p>Echelle : 1 / 10.000</p> <p>Planche IGN : 34/8s-e</p>	<h4>Légende</h4> <p>Valeur de l'aléa d'inondation par débordement (zone)</p> <p>Faible (jaune) Moyen (orange) Elevé (rouge)</p> <p>Valeur de l'aléa d'inondation par ruissellement (axe)</p> <p>Faible (jaune) Moyen (orange) Elevé (rouge)</p> <p>Zone d'immersion temporaire ou bassin d'orage</p> <p>Cours d'eau Plan d'eau</p> <p>Font en plan : IGN Top100 © Institut géographique national - IGN - 1102.000 - 2020 Système de projection : Lambert belge 1012</p> <p>En collaboration avec :</p>	<h4>Planches IGN et communes</h4> <p>Dalhem Aubel</p>	<h4>Districts et sous-bassins hydrographiques</h4> <p>ESCAUT MEUSE SEINE RHIN</p> <p>Sous-bassin hydrographique Limites communales</p>
---	---	--	--

Belgisch Staatsblad d.d. 24-03-2021

http://www.emis.vito.be

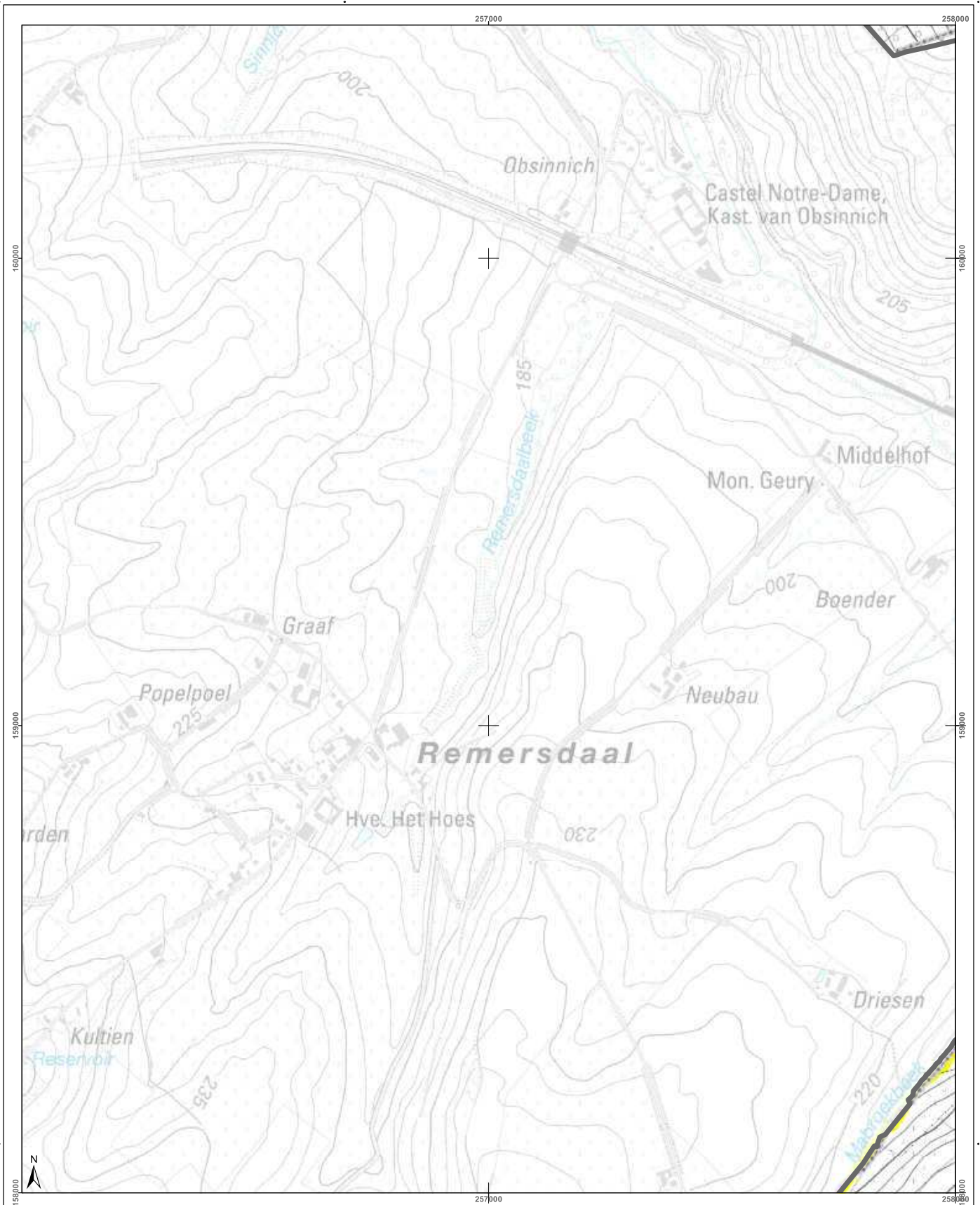



<h3>Cartographie de l'aléa d'inondation</h3> <p>Vu pour être annexé à l'arrêté du Gouvernement wallon adoptant les cartographies des zones soumises à l'aléa d'inondation</p> <p>Pour le Gouvernement wallon, Le Ministre-Président de la Région wallonne,</p> <p>Ets DI RUPO</p> <p>Editer de 18 février 2021, version approuvée suite à l'enquête publique</p> <p>Cartographie dressée par le Service public de Wallonie - SPW ASNE - Direction des Cours d'Eau non navigables Cartographie réalisée sous la responsabilité du Groupe Transversal Inondations (GTI)</p> <p>Par délégation pour délivrance de copie conforme,</p> <p>http://geoportail.wallonie.be Contact : g.inondations@spw.wallonie.be</p> <p>Echelle : 1 / 10.000</p> <p>Planche IGN : 34/8s-h</p>	<h4>Légende</h4> <p>Valeur de l'aléa d'inondation par débordement (zone)</p> <p>Faible (jaune) Moyen (orange) Élevé (rouge)</p> <p>Valeur de l'aléa d'inondation par ruissellement (axe)</p> <p>Faible (jaune) Moyen (orange) Élevé (rouge)</p> <p>Zone d'immersion temporaire ou bassin d'orage</p> <p>Cours d'eau Plan d'eau</p> <p>Font en plan : IGN Top100 © Institut géographique national - IGN - 1/10.000 - 2020 Système de projection : Lambert belge 1012</p> <p>En collaboration avec :</p>	<h4>Planches IGN et communes</h4>	<h4>Districts et sous-bassins hydrographiques</h4> <p>Sous-bassins hydrographiques Limites communales</p>
--	---	-----------------------------------	---

Belgisch Staatsblad d.d. 24-03-2021

http://www.emis.vito.be

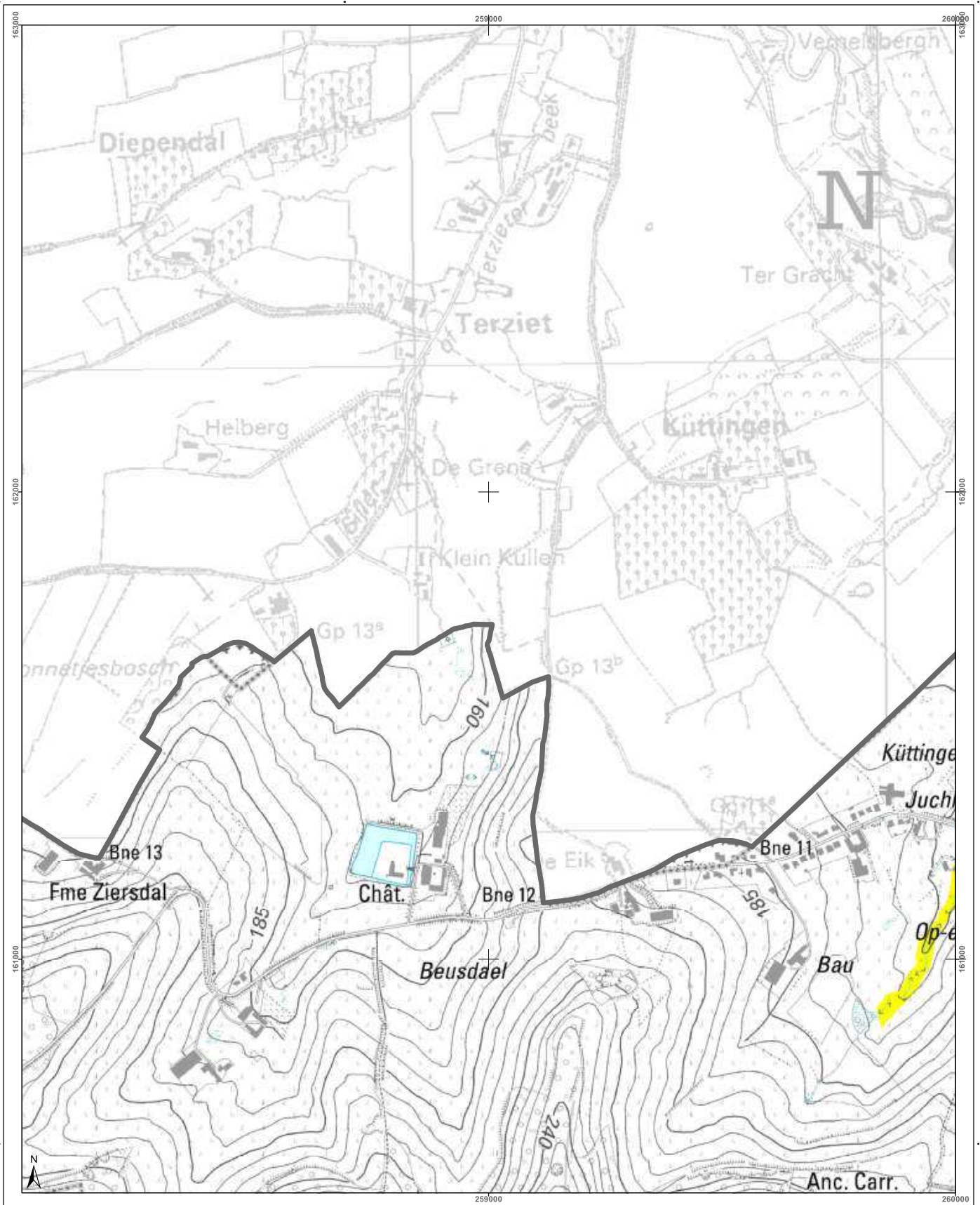

<h3>Cartographie de l'aléa d'inondation</h3> <p>Vu pour être annexé à l'arrêté du Gouvernement wallon adoptant les cartographies des zones soumises à l'aléa d'inondation</p> <p>Pour le Gouvernement wallon, Le Ministre Président de la Région wallonne,</p> <p>Ets DI RUPO</p> <p>Editer de 12 février 2021, version approuvée suite à l'enquête publique</p> <p>Cartographie dressée par le Service public de Wallonie - SPW ASNE - Direction des Cours d'Eau non navigables Cartographie réalisée sous la responsabilité du Groupe Intercommunal Inondations (GII)</p> <p>Par délégation pour délivrance de copie conforme,</p> <p>http://geoportail.wallonie.be Contact : giiinondations@spw.wallonie.be</p> <p>Echelle : 1 / 10.000</p> <p>Planche IGN : 35/5s-a</p>	<h3>Légende</h3> <p>Valeur de l'aléa d'inondation par débordement (zone)</p> <p>Faible (jaune) Moyen (orange) Elevé (rouge)</p> <p>Valeur de l'aléa d'inondation par ruissellement (axe)</p> <p>Faible (jaune) Moyen (orange) Elevé (rouge)</p> <p>Zone d'immersion temporaire ou bassin d'orage (bleu clair)</p> <p>Cours d'eau (bleu foncé) Plan d'eau (bleu clair)</p> <p>Font en plan : IGN Top100 © Institut géographique national - IGN - 110 000 - 2020 Système de projection : Lambert belge 1012</p> <p>En collaboration avec :</p>	<h3>Planches IGN et communes</h3> <p>Plombières</p>	<h3>Districts et sous-bassins hydrographiques</h3> <p>Sous-bassins hydrographiques Limites communales</p>
---	---	---	---

Belgisch Staatsblad d.d. 24-03-2021

http://www.emis.vito.be

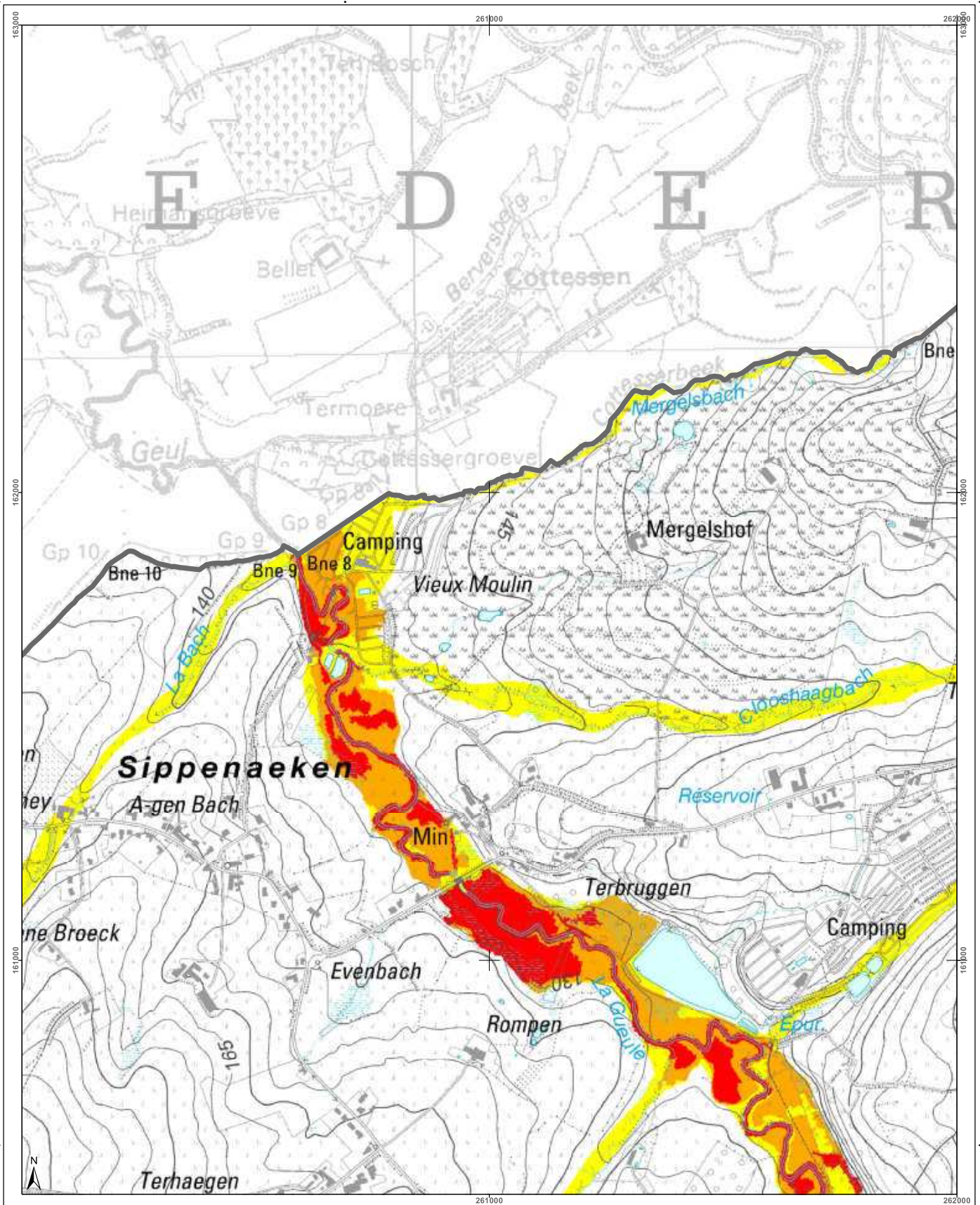

<h3>Cartographie de l'aléa d'inondation</h3> <p>Vu pour être annexé à l'arrêté du Gouvernement wallon adoptant les cartographies des zones soumises à l'aléa d'inondation</p> <p>Par le Gouvernement wallon, Le Ministre-Président de la Région wallonne,</p> <p>Ets DI RUPO</p> <p>Edité le 12 février 2021, version approuvée suite à l'enquête publique</p> <p>Cartographie dressée par le Service public de Wallonie - SPW ASNE - Direction des Cours d'Eau non navigables Cartographie réalisée sous la responsabilité du Groupe Transversal Inondations (GTI)</p> <p>Par délégation pour délivrance de copie conforme,</p> <p>http://geoportail.wallonie.be Contact : gti.inondations@spw.wallonie.be</p> <p>Echelle : 1 / 10.000</p>	<h3>Légende</h3> <p>Valeur de l'aléa d'inondation par débordement (zone)</p> <p>Faible Moyen Elevé</p> <p>Valeur de l'aléa d'inondation par ruissellement (axe)</p> <p>Faible Moyen Elevé</p> <p>Zone d'immersion temporaire ou bassin d'orage</p> <p>Cours d'eau Plan d'eau</p> <p>Font en plan : IGN 10x100 © Institut géographique national - IGN - 1102.000 - 2020 Système de projection : Lambert belge 1012</p> <p>En collaboration avec :</p>	<h3>Planches IGN et communes</h3> <table border="1"> <tr> <td>34/8s-f</td> <td>35/5s-a</td> <td>35/5s-b</td> <td>35/5s-f</td> <td>35/5s-f</td> </tr> <tr> <td>34/8s-h</td> <td>35/5s-e</td> <td>35/5s-f</td> <td>35/5s-g</td> <td>35/5s-h</td> </tr> </table> <p>Plombières</p>	34/8s-f	35/5s-a	35/5s-b	35/5s-f	35/5s-f	34/8s-h	35/5s-e	35/5s-f	35/5s-g	35/5s-h	<h3>Districts et sous-bassins hydrographiques</h3> <p>Sous-bassins hydrographiques Limites communales</p>
34/8s-f	35/5s-a	35/5s-b	35/5s-f	35/5s-f									
34/8s-h	35/5s-e	35/5s-f	35/5s-g	35/5s-h									

Belgisch Staatsblad d.d. 24-03-2021

http://www.emis.vito.be

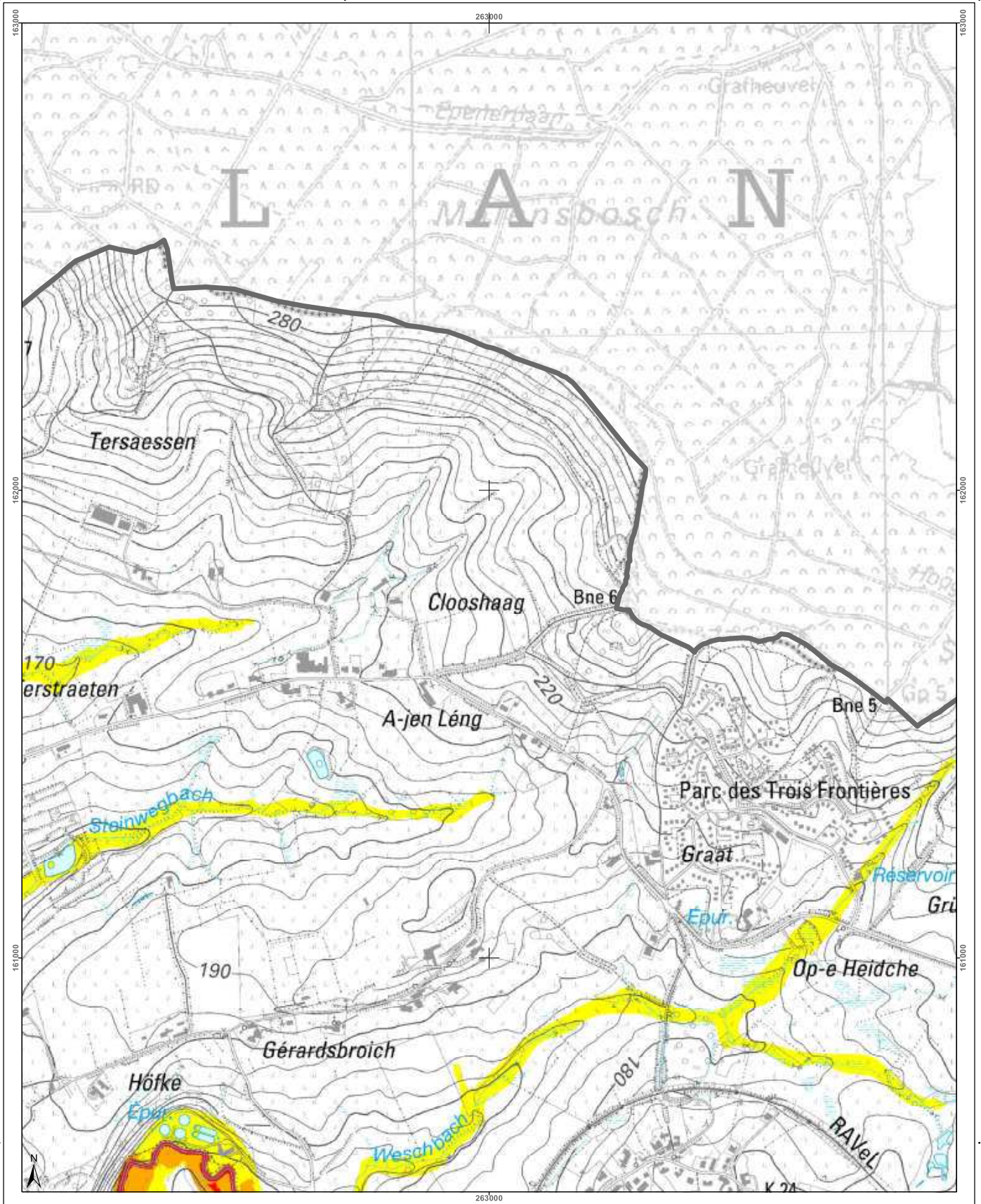

<h3>Cartographie de l'aléa d'inondation</h3> <p>Vu pour être annexé à l'arrêté du Gouvernement wallon adoptant les cartographies des zones soumises à l'aléa d'inondation</p> <p>Pour le Gouvernement wallon, Le Ministre Président de la Région wallonne,</p> <p>Ets DI RUPO</p> <p>Editer de 12 février 2021, version approuvée suite à l'enquête publique</p> <p>Cartographie dressée par le Service public de Wallonie - SPW ASNE - Direction des Cours d'Eau non navigables Cartographie réalisée sous la responsabilité du Groupe Transversal Inondations (GTI)</p> <p>Par délégation pour délivrance de copie conforme,</p> <p>http://geoportail.wallonie.be Contact : g.inondations@spw.wallonie.be</p> <p>Echelle : 1 / 10.000</p>	<h3>Légende</h3> <p>Valeur de l'aléa d'inondation par débordement (zone)</p> <p>Faible (jaune) Moyen (orange) Elevé (rouge)</p> <p>Valeur de l'aléa d'inondation par ruissellement (axe)</p> <p>Faible (jaune) Moyen (orange) Elevé (rouge)</p> <p>Zone d'immersion temporaire ou bassin d'orage</p> <p>Cours d'eau Plan d'eau</p> <p>Font en plan : IGN Top100 © Institut géographique national - IGN - 1/10.000 - 2020 Système de projection : Lambert belge 1012</p> <p>En collaboration avec :</p>	<h3>Planches IGN et communes</h3> <p>Plombières</p>	<h3>Districts et sous-bassins hydrographiques</h3> <p>Sous-bassins hydrographiques Limites communales</p>
---	--	---	---

Belgisch Staatsblad d.d. 24-03-2021

http://www.emis.vito.be

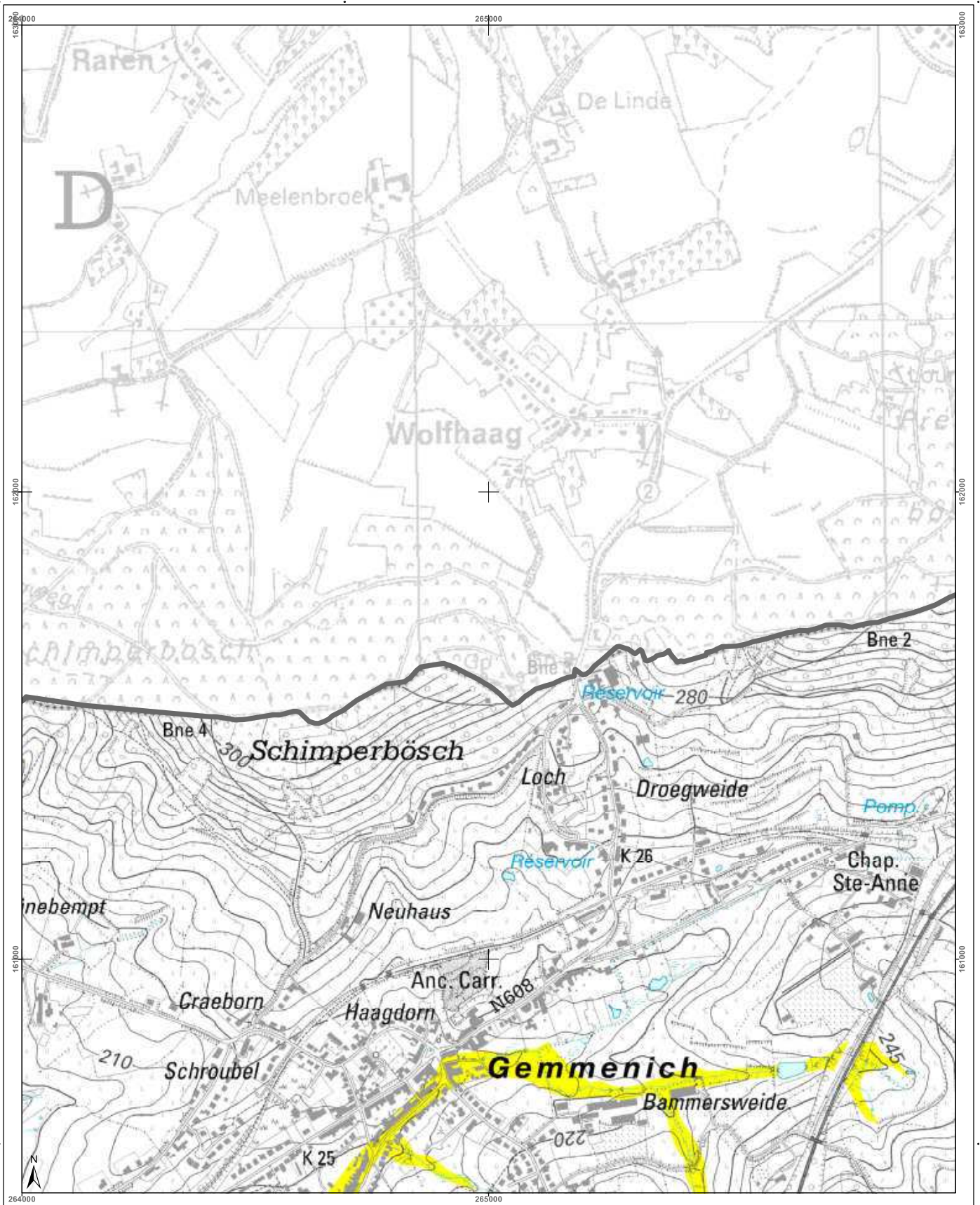

<h3>Cartographie de l'aléa d'inondation</h3> <p>Vu pour être annexé à l'arrêté du Gouvernement wallon adoptant les cartographies des zones soumises à l'aléa d'inondation</p> <p>Pour le Gouvernement wallon, Le Ministre Président de la Région wallonne,</p> <p>Ets DI RUPO</p> <p>Editer de 12 février 2021, version approuvée suite à l'enquête publique</p> <p>Cartographie dressée par le Service public de Wallonie - SPW ASNE - Direction des Cours d'Eau et des Régions Cartographie réalisée sous la responsabilité du Groupe Transversal Inondations (GTI)</p> <p>Par délégation pour délivrance de copie conforme,</p> <p>http://geoportail.wallonie.be Contact : gti.inondations@spw.wallonie.be</p> <p>Echelle : 1 / 10.000</p> <p>Planche IGN : 35/5s-d</p>	<h3>Légende</h3> <p>Valeur de l'aléa d'inondation par débordement (zone)</p> <p>Faible (jaune) Moyen (orange) Elevé (rouge)</p> <p>Valeur de l'aléa d'inondation par ruissellement (axe)</p> <p>Faible (jaune) Moyen (orange) Elevé (rouge)</p> <p>Zone d'immersion temporaire ou bassin d'orage</p> <p>Cours d'eau Plan d'eau</p> <p>Font en plan IGN 10x100 © Institut géographique national - IGN - 1/10.000 - 2020 Système de projection Lambert belge 1972</p> <p>En collaboration avec :</p>	<h3>Planches IGN et communes</h3> <p>Plombières</p>	<h3>Districts et sous-bassins hydrographiques</h3> <p>Limites communales</p>
--	--	---	--

Belgisch Staatsblad d.d. 24-03-2021

http://www.emis.vito.be

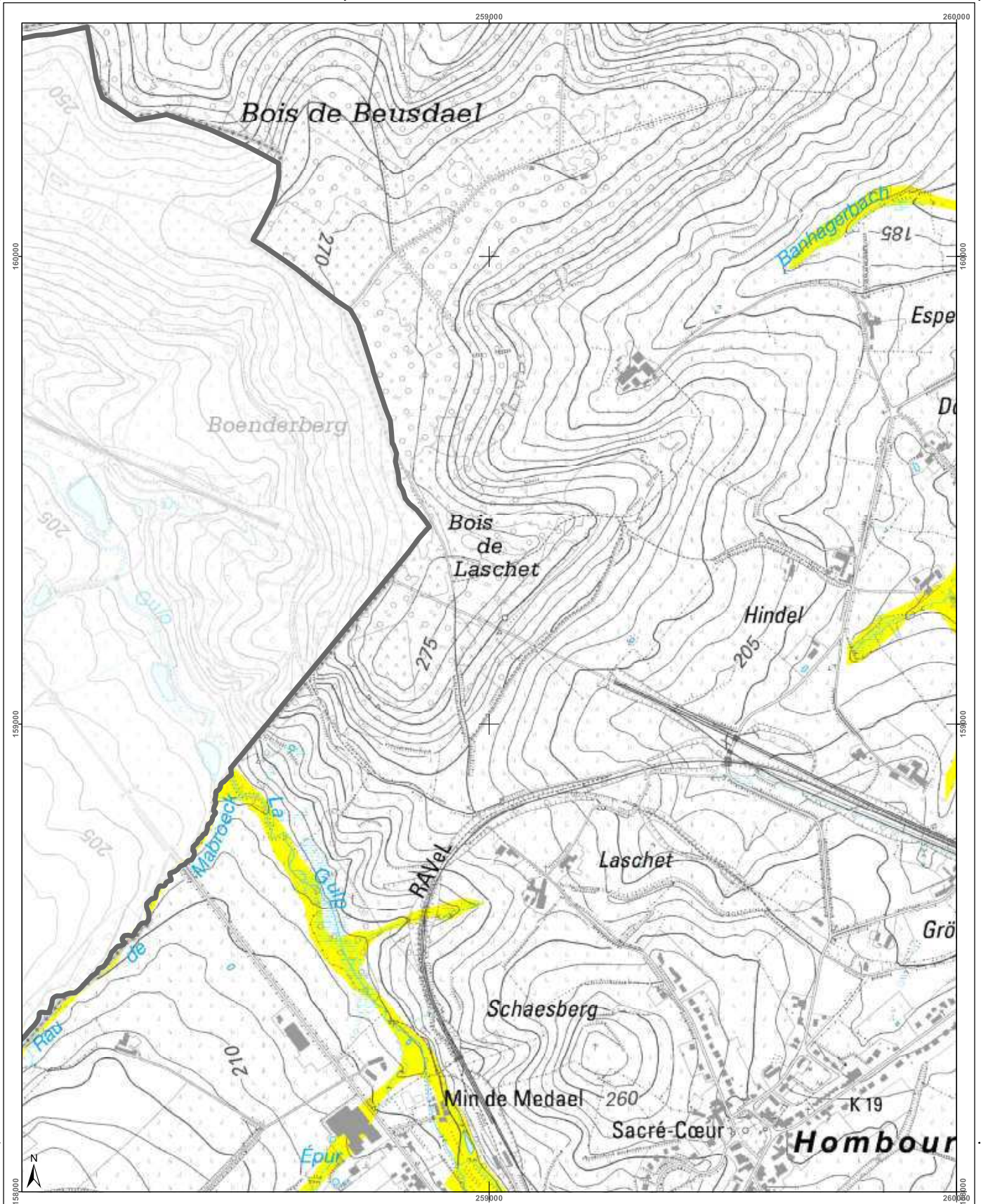

<h3>Cartographie de l'aléa d'inondation</h3> <p>Vu pour être annexé à l'arrêté du Gouvernement wallon adoptant les cartographies des zones soumises à l'aléa d'inondation</p> <p>Pour le Gouvernement wallon, Le Ministre Président de la Région wallonne,</p> <p>Ets DI RUPO</p> <p>Editer de 18 février 2021, version approuvée suite à l'enquête publique</p> <p>Cartographie dressée par le Service public de Wallonie, SPW ASNE - Direction des Cours d'Eau non navigables Cartographie réalisée sous la responsabilité du Groupe Transversal Inondations (GTI)</p> <p>Par délégation pour délivrance de copie conforme,</p> <p>http://geoportail.wallonie.be Contact : gti.inondations@spw.wallonie.be</p> <p>Echelle : 1 / 10.000</p> <p>Planche IGN : 35/55-e</p>	<h4>Légende</h4> <p>Valeur de l'aléa d'inondation par débordement (zone) Faible Moyen Elevé</p> <p>Valeur de l'aléa d'inondation par ruissellement (axe) Faible Moyen Elevé</p> <p> Zone d'immersion temporaire ou bassin d'orage Cours d'eau Plan d'eau</p> <p>Font en open - IGN Top100 © Institut géographique national - IGN - 1/10.000 - 2020 Système de projection : Lambert belge 1012</p> <p>En collaboration avec:</p>	<h4>Planches IGN et communes</h4>	<h4>Districts et sous-bassins hydrographiques</h4> <p>Limites communales</p>
---	--	-----------------------------------	--

Belgisch Staatsblad d.d. 24-03-2021

http://www.emis.vito.be

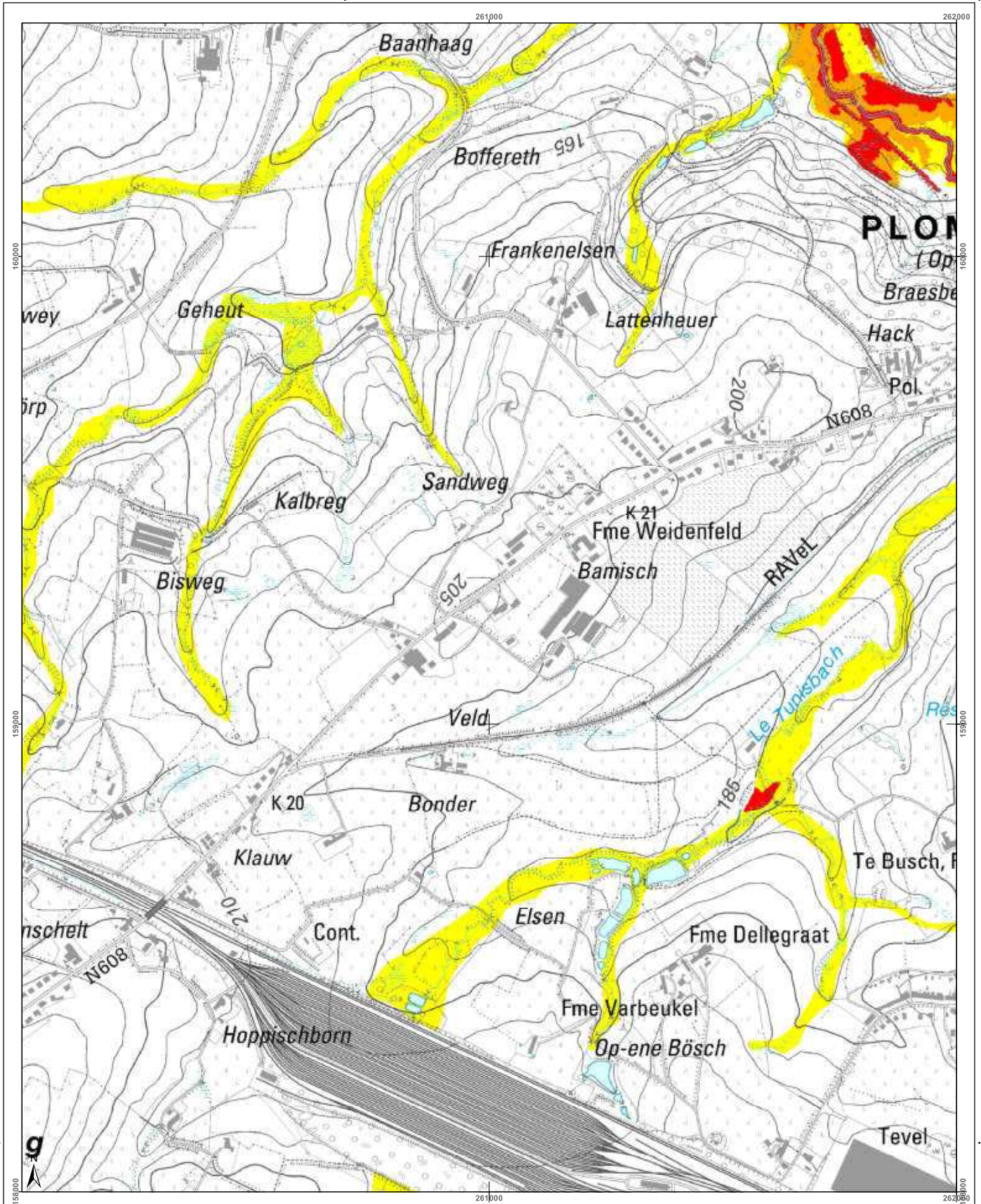

<h3>Cartographie de l'aléa d'inondation</h3> <p>Vu pour être annexé à l'arrêté du Gouvernement wallon adoptant les cartographies des zones soumises à l'aléa d'inondation</p> <p>Par le Gouvernement wallon, Le Ministre Président de la Région wallonne,</p> <p>Ets DI RUPO</p> <p>Edité le 18 février 2021, version approuvée suite à l'enquête publique</p> <p>Cartographie dressée par le Service public de Wallonie - SPW ASNE - Direction des Cours d'Eau et des Territoires Cartographie réalisée sous la responsabilité du Groupe Intercommunal Inondations (GII)</p> <p>Par délégation pour délivrance de copie conforme.</p> <p>http://geoportail.wallonie.be Contact : gii.inondations@spw.wallonie.be</p> <p>Echelle : 1 / 10.000</p> <p>Pianche IGN : 35/5s-f</p>	<h4>Légende</h4> <p>Valeur de l'aléa d'inondation par débordement (zone)</p> <p>Faible (jaune) Moyen (orange) Elevé (rouge)</p> <p>Valeur de l'aléa d'inondation par ruissellement (axe)</p> <p>Faible (jaune) Moyen (orange) Elevé (rouge)</p> <p>Zone d'immersion temporaire ou bassin d'orage</p> <p>Cours d'eau</p> <p>Plan d'eau</p> <p>Font en ligne : IGN Top100 © Institut géographique national - IGN - 1110 200 - 2020 Système de projection : Lambert belge 1012</p> <p>En collaboration avec :</p>	<h4>Planches IGN et communes</h4> <p>34/8s-d, 34/8s-a, 35/5s-b, 35/5s-c, 35/5s-d 34/8s-h, 34/8s-e, 35/5s-f, 35/5s-g, 35/5s-h 34/8s-i, 43/1n-a, 43/1n-b, 43/1n-c, 43/1n-d</p> <p>Plombières</p>	<h4>Districts et sous-bassins hydrographiques</h4> <p>ESCAUT MEUSE SEINE RHIN</p> <p>Sous-bassins hydrographiques Limites communes</p>
--	--	---	--

Belgisch Staatsblad d.d. 24-03-2021

http://www.emis.vito.be

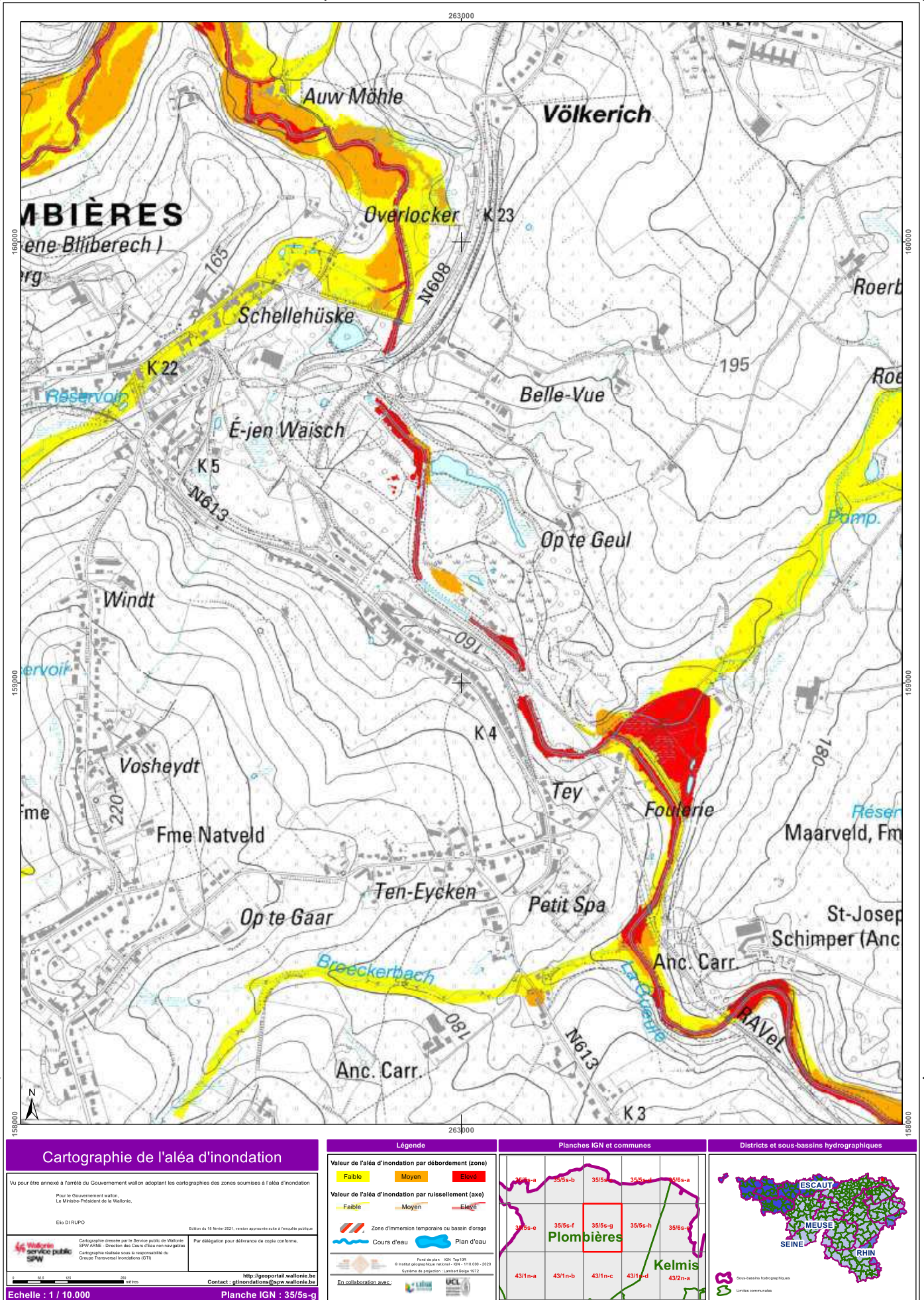

Cartographie de l'aléa d'inondation

Vu pour être annexé à l'arrêté du Gouvernement wallon adoptant les cartographies des zones soumises à l'aléa d'inondation

Pour le Gouvernement wallon,
Le Ministre-Président de la Région wallonne,

Ets DI RUPO

Edité le 12 février 2021, version approuvée suite à l'enquête publique

Cartographie dressée par le Service public de Wallonie - SPW ASNE - Direction des Cours d'Eau non navigables
Cartographie réalisée sous la responsabilité du Groupe Transversal Inondations (GTI)

Par délégation pour délivrance de copie conforme.

http://geoportail.wallonie.be
http://inondations@spw.wallonie.be

Contact : inondations@spw.wallonie.be

Echelle : 1 / 10.000

Planche IGN : 35/5s-g

Légende

Valeur de l'aléa d'inondation par débordement (zone)

- Fable (Yellow)
- Moyen (Orange)
- Elevé (Red)

Valeur de l'aléa d'inondation par ruissellement (axe)

- Fable (Yellow)
- Moyen (Orange)
- Elevé (Red)

- Zone d'immersion temporaire ou bassin d'orage
- Cours d'eau
- Plan d'eau

Font: espagn - IGN Top100
© Institut géographique national - IGN - 1/10.000 - 2020
Système de projection: Lambert belge 1012

En collaboration avec:

Planches IGN et communes

35/5s-a	35/5s-b	35/5s-c	35/5s-d	35/5s-e
35/5s-f	35/5s-g	35/5s-h	35/5s-i	35/5s-j
43/1n-a	43/1n-b	43/1n-c	43/1n-d	43/2n-a

Plombières

Kelmis

Districts et sous-bassins hydrographiques

Limites communes

Belgisch Staatsblad d.d. 24-03-2021

http://www.emis.vito.be

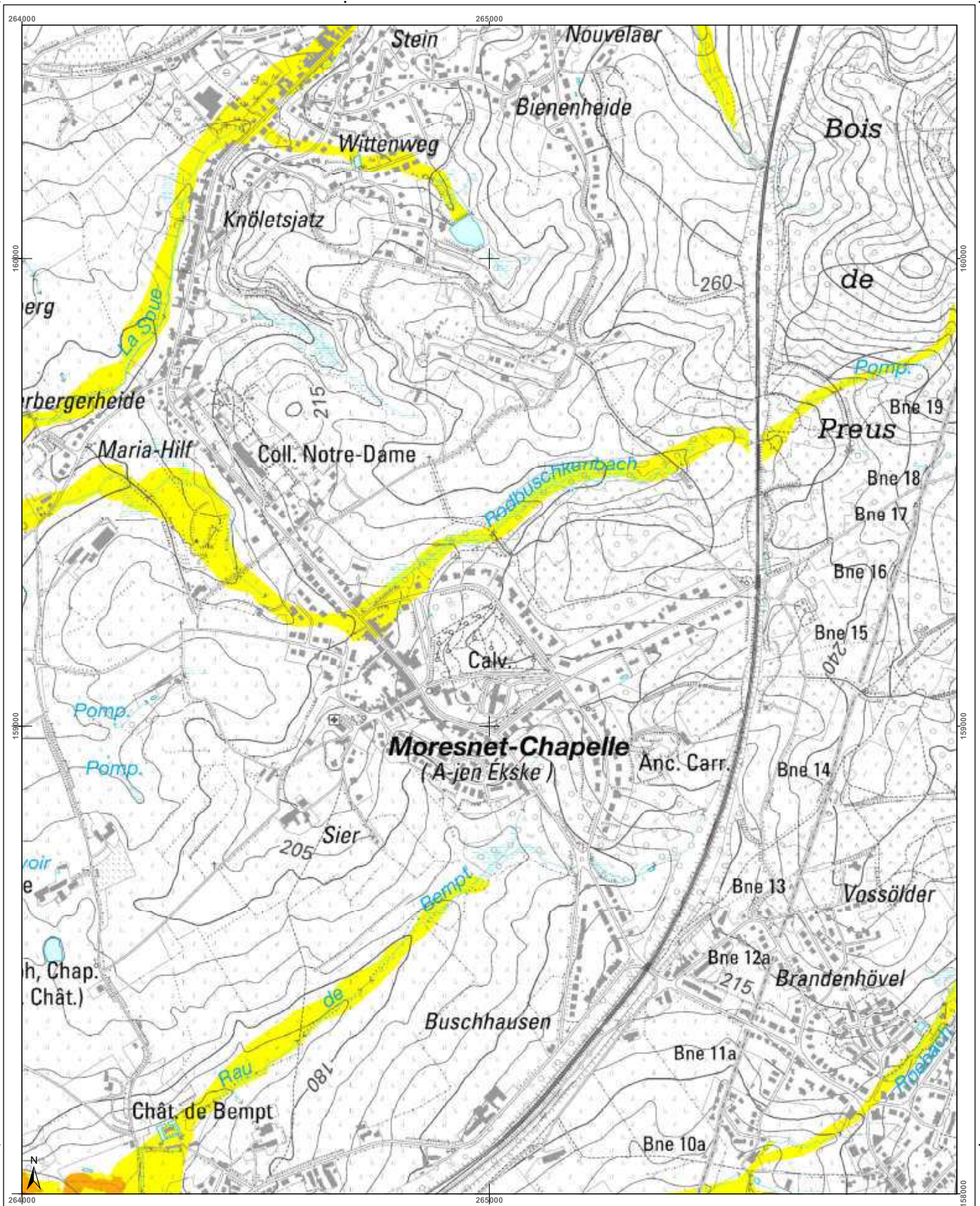

<h3>Cartographie de l'aléa d'inondation</h3> <p>Vu pour être annexé à l'arrêté du Gouvernement wallon adoptant les cartographies des zones soumises à l'aléa d'inondation</p> <p>Pour le Gouvernement wallon, Le Ministre Président de la Région wallonne,</p> <p>Els DI RUPO</p> <p>Edité le 18 février 2021, version approuvée suite à l'enquête publique</p> <p>Cartographie dressée par le Service public de Wallonie - SPW ASNE - Direction des Cours d'Eau non navigables Cartographie réalisée sous la responsabilité du Groupe Transversal Inondations (GTI)</p> <p>Par délégation pour délivrance de copie conforme.</p> <p>http://geoportail.wallonie.be Contact : gtondations@spw.wallonie.be</p> <p>Echelle : 1 / 10.000</p> <p>Planche IGN : 35/5s-h</p>	<h4>Légende</h4> <p>Valeur de l'aléa d'inondation par débordement (zone)</p> <p>Faible (jaune) Moyen (orange) Elevé (rouge)</p> <p>Valeur de l'aléa d'inondation par ruissellement (axe)</p> <p>Faible (jaune) Moyen (orange) Elevé (rouge)</p> <p>Zone d'immersion temporaire ou bassin d'orage</p> <p>Cours d'eau Plan d'eau</p> <p>En collaboration avec: </p>	<h4>Planches IGN et communes</h4> <p>Plombières</p> <p>Kelmis</p>	<h4>Districts et sous-bassins hydrographiques</h4> <p>ESCAUT</p> <p>MEUSE</p> <p>SEINE</p> <p>RHIN</p> <p>Sous-bassins hydrographiques</p> <p>Limites communales</p>
---	--	---	--

Belgisch Staatsblad d.d. 24-03-2021

http://www.emis.vito.be

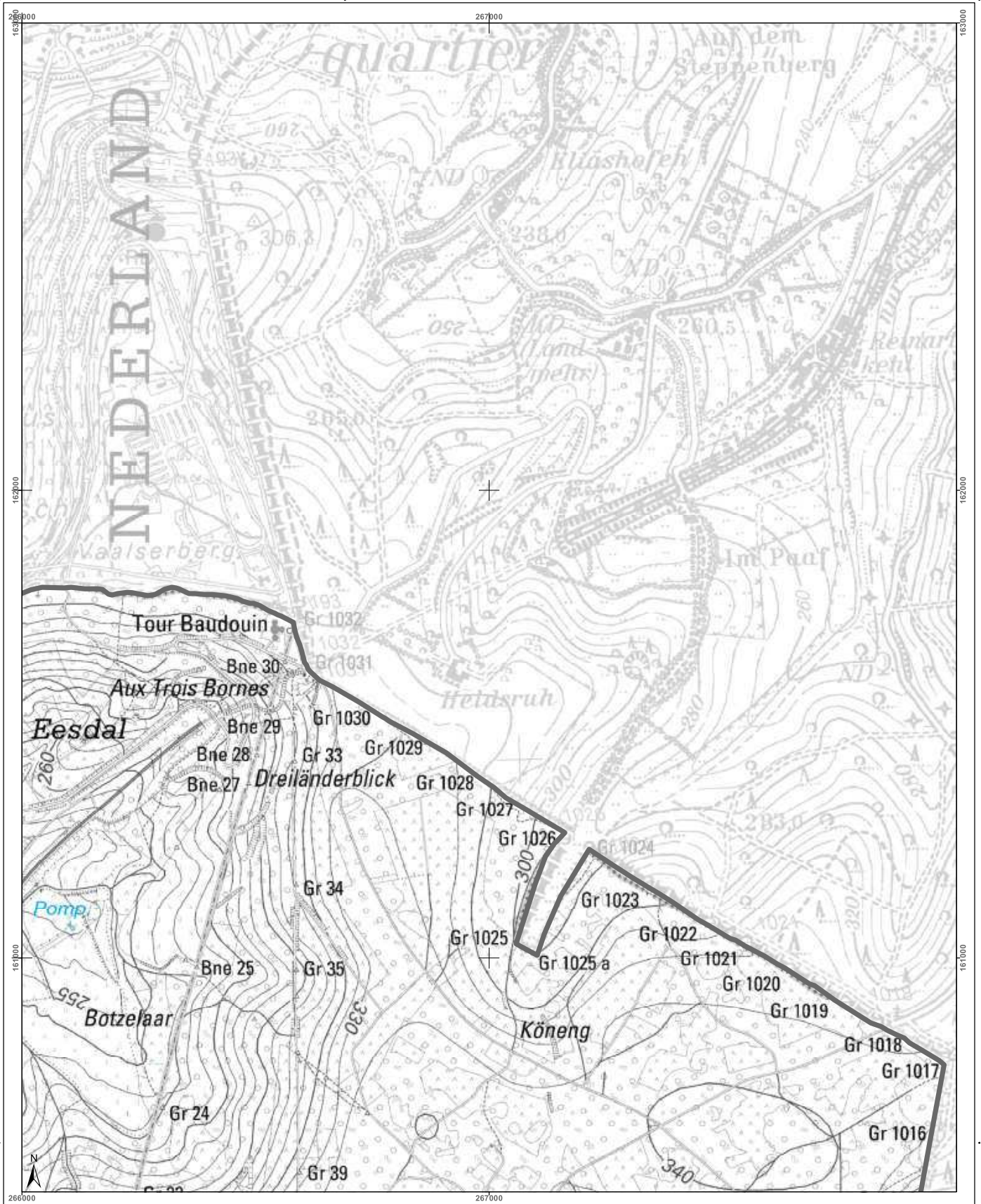

<h3>Cartographie de l'aléa d'inondation</h3> <p>Vu pour être annexé à l'arrêté du Gouvernement wallon adoptant les cartographies des zones soumises à l'aléa d'inondation</p> <p>Pour le Gouvernement wallon, Le Ministre-Président de la Région wallonne,</p> <p>Ets DI RUPO</p> <p>Edité le 14 février 2021, version approuvée suite à l'enquête publique</p> <p>Cartographie dressée par le Service public de Wallonie - SPW ASNE - Direction des Cours d'Eau non navigables Cartographie réalisée sous la responsabilité du Groupe Transversal Inondations (GTI)</p> <p>Par délégation pour délivrance de copie conforme,</p> <p>http://geoportail.wallonie.be Contact : gtinondations@spw.wallonie.be</p> <p>Echelle : 1 / 10.000</p>	<h4>Légende</h4> <p>Valeur de l'aléa d'inondation par débordement (zone) Faible (jaune) — Moyen (orange) — Elevé (rouge)</p> <p>Valeur de l'aléa d'inondation par ruissellement (axe) Faible (jaune) — Moyen (orange) — Elevé (rouge)</p> <p>Zone d'immersion temporaire ou bassin d'orage (bleu hachuré)</p> <p>Cours d'eau (bleu) — Plan d'eau (bleu clair)</p> <p>Font en plan : IGN Top100 © Institut géographique national - IGN - 1110 200 - 2020 Système de projection : Lambert belge 1972</p> <p>En collaboration avec : </p>	<h4>Planches IGN et communes</h4> <p>Plombières</p>	<h4>Districts et sous-bassins hydrographiques</h4> <p>Sous-bassin hydrographique (bleu)</p> <p>Limites communales (noir)</p>
--	--	---	--

Belgisch Staatsblad d.d. 24-03-2021

http://www.emis.vito.be

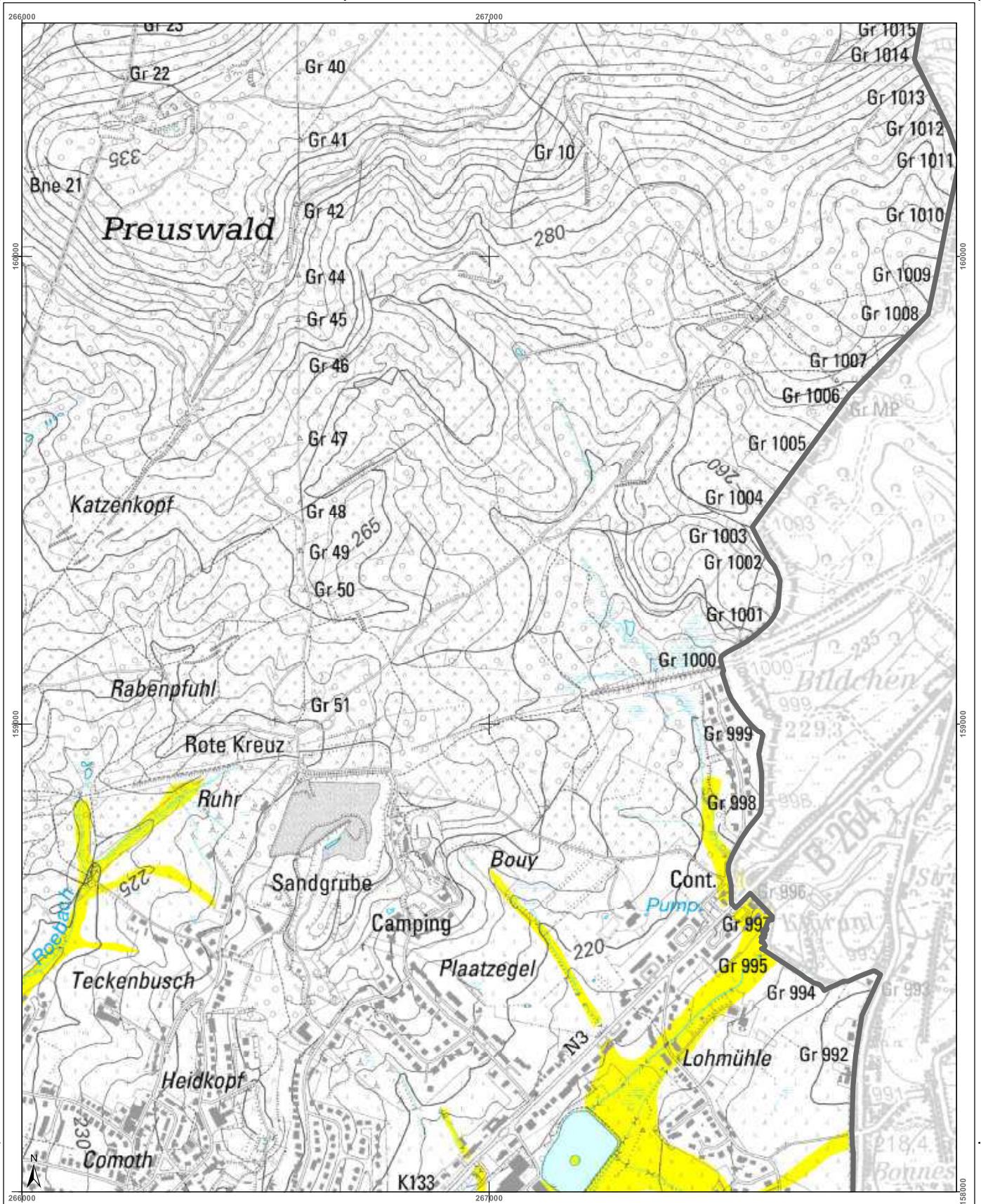

<h3>Cartographie de l'aléa d'inondation</h3> <p>Vu pour être annexé à l'arrêté du Gouvernement wallon adoptant les cartographies des zones soumises à l'aléa d'inondation</p> <p>Pour le Gouvernement wallon, Le Ministre-Président de la Région wallonne,</p> <p>Els DI RUPO</p> <p>Editer de 18 février 2021, version approuvée suite à l'enquête publique</p> <p>Cartographie dressée par le Service public de Wallonie, SPW ASNE - Direction des Cours d'Eau et des Tempêtes Cartographie réalisée sous la responsabilité du Groupe Travaux et Installations (GTI)</p> <p>Par délégation pour l'exécution de cette copie conforme.</p> <p>© Institut géographique national - IGN - 1/10 000 - 2020 Système de projection: Lambert belge 1972</p> <p>En collaboration avec: </p> <p>Échelle : 1 / 10.000</p> <p>Planche IGN : 35/6s-e</p>	<h3>Légende</h3> <p>Valeur de l'aléa d'inondation par débordement (zone)</p> <p>Faible (jaune) Moyen (orange) Elevé (rouge)</p> <p>Valeur de l'aléa d'inondation par ruissellement (axe)</p> <p>Faible (jaune) Moyen (orange) Elevé (rouge)</p> <p> Zone d'immersion temporaire ou bassin d'orage</p> <p> Cours d'eau Plan d'eau</p>	<h3>Planches IGN et communes</h3>	<h3>Districts et sous-bassins hydrographiques</h3>
--	---	-----------------------------------	--

Belgisch Staatsblad d.d. 24-03-2021

http://www.emis.vito.be

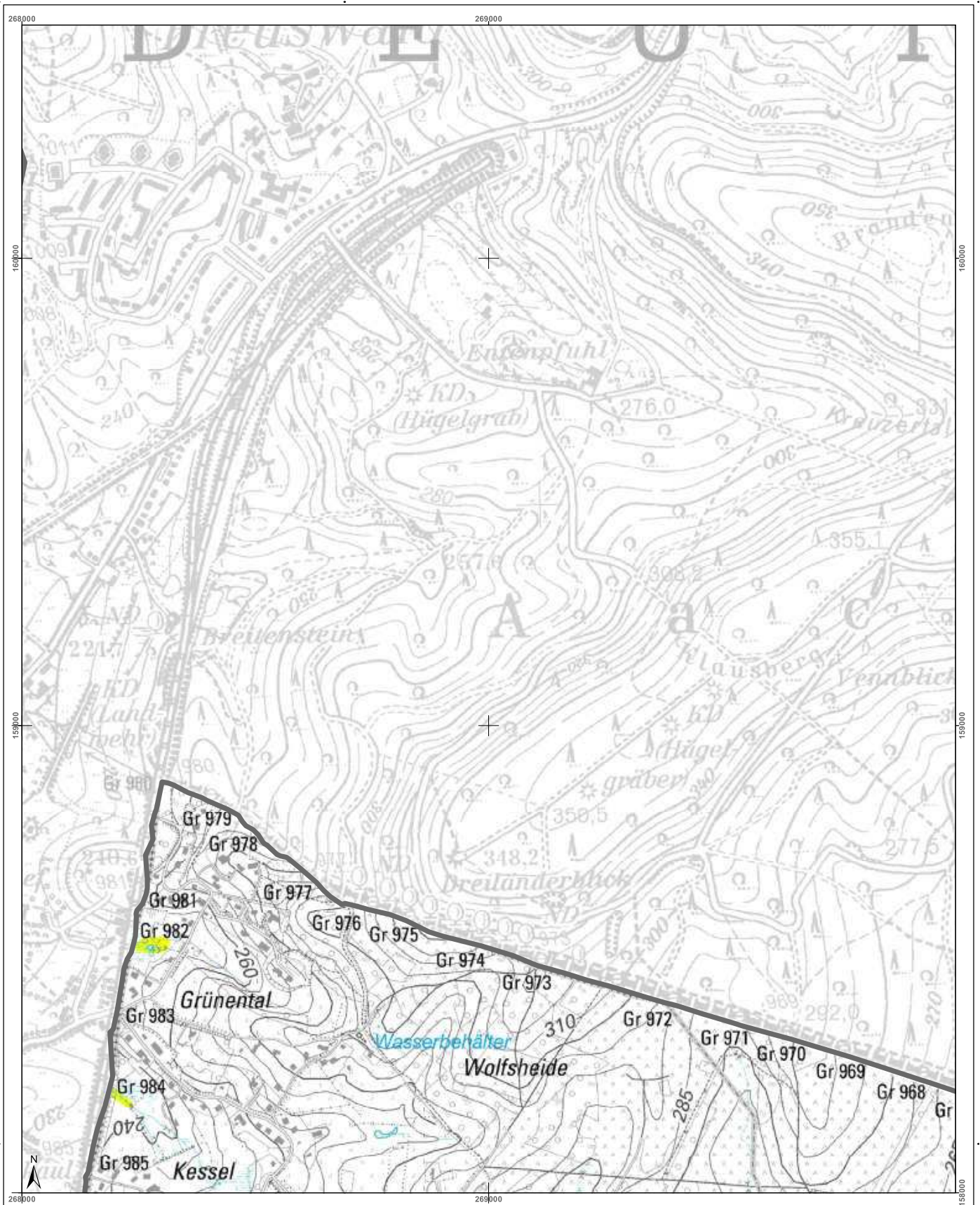

<h3>Cartographie de l'aléa d'inondation</h3> <p>Vu pour être annexé à l'arrêté du Gouvernement wallon adoptant les cartographies des zones soumises à l'aléa d'inondation</p> <p>Pour le Gouvernement wallon, Le Ministre Président de la Région wallonne,</p> <p>Ets DI RUPO</p> <p>Edité le 18 février 2021, version approuvée suite à l'enquête publique</p> <p>Cartographie dressée par le Service public de Wallonie - SPW ASNE - Direction des Cours d'Eau et des Territoires</p> <p>Cartographie réalisée sous la responsabilité du Groupe Transversal Inondations (GTI)</p> <p>Par délégation pour l'exécution de copie conforme,</p> <p>Point de plan : IGN Top 100 © Institut géographique national - IGN - 110 000 - 2020 Système de projection : Lambert belge 1972</p> <p>En collaboration avec:</p> <p>http://geoportail.wallonie.be Contact : gtondations@spw.wallonie.be</p> <p>Echelle : 1 / 10.000</p> <p>Pianche IGN : 35/6s-f</p>	<h3>Légende</h3> <p>Valeur de l'aléa d'inondation par débordement (zone)</p> <p>Faible (jaune) Moyen (orange) Elevé (rouge)</p> <p>Valeur de l'aléa d'inondation par ruissellement (axe)</p> <p>Faible (jaune) Moyen (orange) Elevé (rouge)</p> <p> Zone d'immersion temporaire ou bassin d'orage</p> <p> Cours d'eau Plan d'eau</p>	<h3>Planches IGN et communes</h3> <p>Kelmis Raeren</p>	<h3>Districts et sous-bassins hydrographiques</h3> <p>Sous-bassins hydrographiques</p> <p>Limites communes</p>
---	--	---	--

Belgisch Staatsblad d.d. 24-03-2021

http://www.emis.vito.be



<h3>Cartographie de l'aléa d'inondation</h3> <p>Vu pour être annexé à l'arrêté du Gouvernement wallon adoptant les cartographies des zones soumises à l'aléa d'inondation</p> <p>Par le Gouvernement wallon, Le Ministre Président de la Région wallonne,</p> <p>Ets DI RUPO</p> <p>Editer de 12 février 2021, version approuvée suite à l'enquête publique</p> <p>Cartographie dressée par le Service public de Wallonie - SPW ASNE - Direction des Cours d'Eau et des Régions Cartographie réalisée sous la responsabilité du Groupe Transversal Inondations (GTI)</p> <p>Par délégation pour délivrance de copie conforme,</p> <p>http://geoportail.wallonie.be Contact : g.inondations@spw.wallonie.be</p> <p>Echelle : 1 / 10.000</p> <p>Planche IGN : 35/6s-g</p>	<h4>Légende</h4> <p>Valeur de l'aléa d'inondation par débordement (zone)</p> <p>Faible (jaune) Moyen (orange) Elevé (rouge)</p> <p>Valeur de l'aléa d'inondation par ruissellement (axe)</p> <p>Faible (jaune) Moyen (orange) Elevé (rouge)</p> <p>Zone d'immersion temporaire ou bassin d'orage</p> <p>Cours d'eau Plan d'eau</p> <p>Font en plan : IGN Top 100 © Institut géographique national - IGN - 110 000 - 2020 Système de projection : Lambert belge 1012</p> <p>En collaboration avec :</p>	<h4>Planches IGN et communes</h4> <p>Kelmis 35/6s-a, 35/6s-f, 35/6s-g, 35/6s-h</p> <p>43/2n-a, 43/2n-b, 43/2n-c, 43/2n-d, 43/3n-a</p>	<h4>Districts et sous-bassins hydrographiques</h4> <p>ESCAUT, MEUSE, SEINE, RHIN</p> <p>Sous-bassins hydrographiques Limites communes</p>
---	--	---	---

Belgisch Staatsblad d.d. 24-03-2021

http://www.emis.vito.be

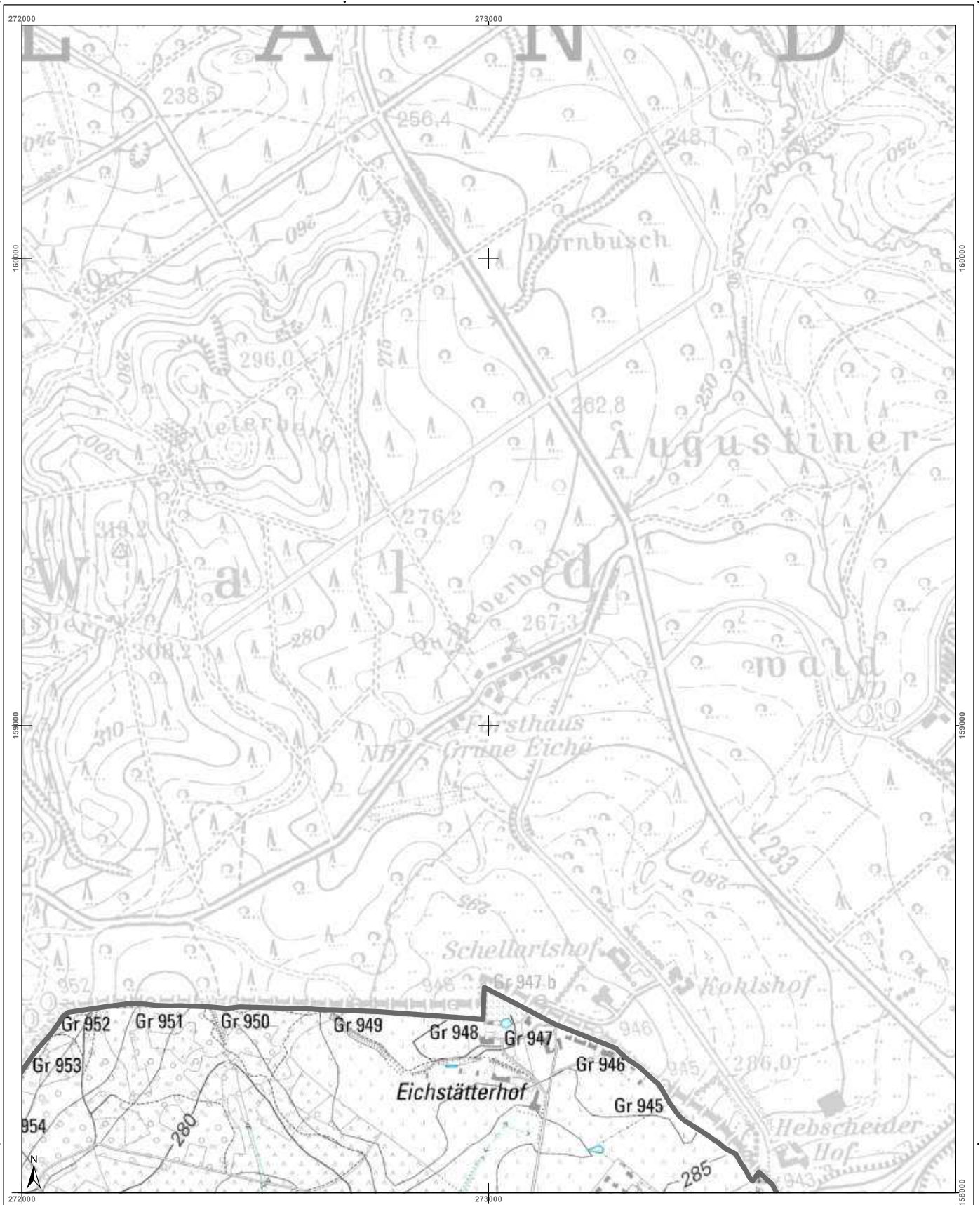

<h3>Cartographie de l'aléa d'inondation</h3> <p>Vu pour être annexé à l'arrêté du Gouvernement wallon adoptant les cartographies des zones soumises à l'aléa d'inondation</p> <p>Pour le Gouvernement wallon, Le Ministre Président de la Région wallonne,</p> <p>Ets DI RUPO</p> <p>Edité le 18 février 2021, version approuvée suite à l'enquête publique</p> <p>Cartographie dressée par le Service public de Wallonie - SPW ASNE - Direction des Cours d'Eau et des Territoires Cartographie réalisée sous la responsabilité du Groupe Transversal Inondations (GTI)</p> <p>Par délégation pour détermination de copie conforme,</p> <p>http://geoportail.wallonie.be http://inondations@spw.wallonie.be</p> <p>Contact : inondations@spw.wallonie.be</p> <p>Echelle : 1 / 10.000</p> <p>Planche IGN : 35/6s-h</p>	<h3>Légende</h3> <p>Valeur de l'aléa d'inondation par débordement (zone)</p> <p>Faible (jaune) Moyen (orange) Elevé (rouge)</p> <p>Valeur de l'aléa d'inondation par ruissellement (axe)</p> <p>Faible (jaune) Moyen (orange) Elevé (rouge)</p> <p>Zone d'immersion temporaire ou bassin d'orage</p> <p>Cours d'eau</p> <p>IGN Top 100 © Institut géographique national - IGN - 1/10.000 - 2020 Système de projection : Lambert belge 1012</p> <p>En collaboration avec :</p>	<h3>Planches IGN et communes</h3> <p>35/6s-f 35/6s-g 35/6s-h</p> <p>43/2n-c 43/2n-d</p> <p>43/2n-f 43/2n-g 43/2n-h</p> <p>43/3n-a</p>	<h3>Districts et sous-bassins hydrographiques</h3> <p>Sous-bassins hydrographiques</p> <p>Limites communales</p>
---	---	--	--

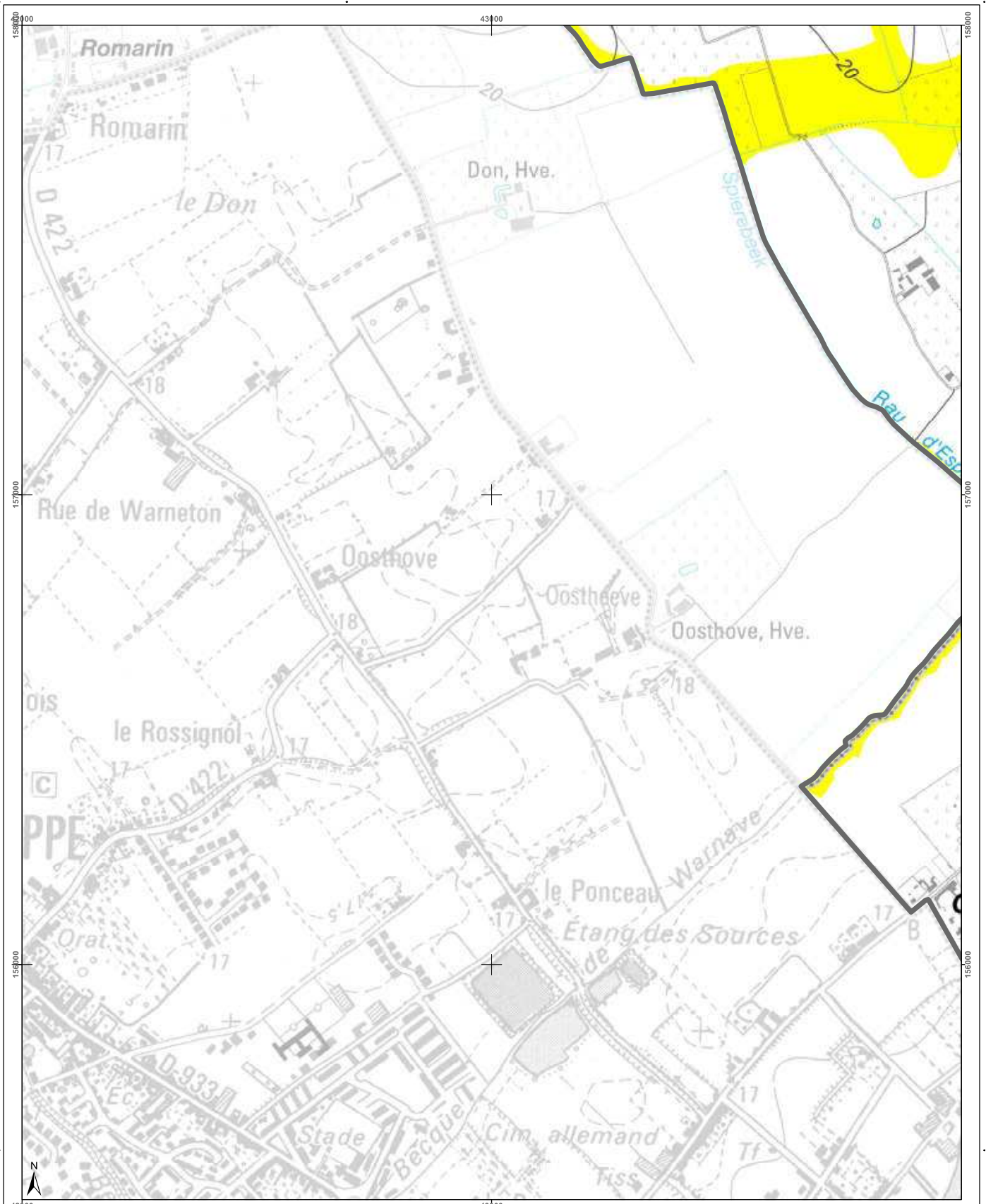

<h3>Cartographie de l'aléa d'inondation</h3> <p>Vu pour être annexé à l'arrêté du Gouvernement wallon adoptant les cartographies des zones soumises à l'aléa d'inondation</p> <p>Par le Gouvernement wallon, Le Ministre-Président de la Région wallonne,</p> <p>Ets DI RUPO</p> <p>Editer de 14 février 2021, version approuvée suite à l'enquête publique</p> <p>Cartographie dressée par le Service public de Wallonie - SPW ASNE - Direction des Cours d'Eau et des Territoires Cartographie réalisée sous la responsabilité du Groupe Transversal Inondations (GTI)</p> <p>Par délégation pour délivrance de copie conforme,</p> <p>http://geoportail.wallonie.be Contact : gti.inondations@spw.wallonie.be</p> <p>Echelle : 1 / 10.000</p> <p>Planche IGN : 36/2n-a</p>	<h3>Légende</h3> <p>Valeur de l'aléa d'inondation par débordement (zone)</p> <p>Faible (jaune) Moyen (orange) Elevé (rouge)</p> <p>Valeur de l'aléa d'inondation par ruissellement (axe)</p> <p>Faible (jaune) Moyen (orange) Elevé (rouge)</p> <p>Zone d'immersion temporaire ou bassin d'orage</p> <p>Cours d'eau</p> <p>Plan d'eau</p> <p>Point de plan : IGN Top100 © Institut géographique national - IGN - 110 000 - 2020 Système de projection : Lambert belge 1012</p> <p>En collaboration avec :</p>	<h3>Planches IGN et communes</h3> <table border="1"> <tr> <td>28/6s-e</td> <td>28/6s-f</td> <td>28/6s-g</td> </tr> <tr> <td>36/2n-a</td> <td>36/2n-b</td> <td>36/2n-c</td> </tr> <tr> <td>36/2n-f</td> <td>36/2n-g</td> <td></td> </tr> </table>	28/6s-e	28/6s-f	28/6s-g	36/2n-a	36/2n-b	36/2n-c	36/2n-f	36/2n-g		<h3>Districts et sous-bassins hydrographiques</h3> <p>Sous-bassins hydrographiques</p> <p>Limites communales</p>
28/6s-e	28/6s-f	28/6s-g										
36/2n-a	36/2n-b	36/2n-c										
36/2n-f	36/2n-g											

Belgisch Staatsblad d.d. 24-03-2021

http://www.emis.vito.be

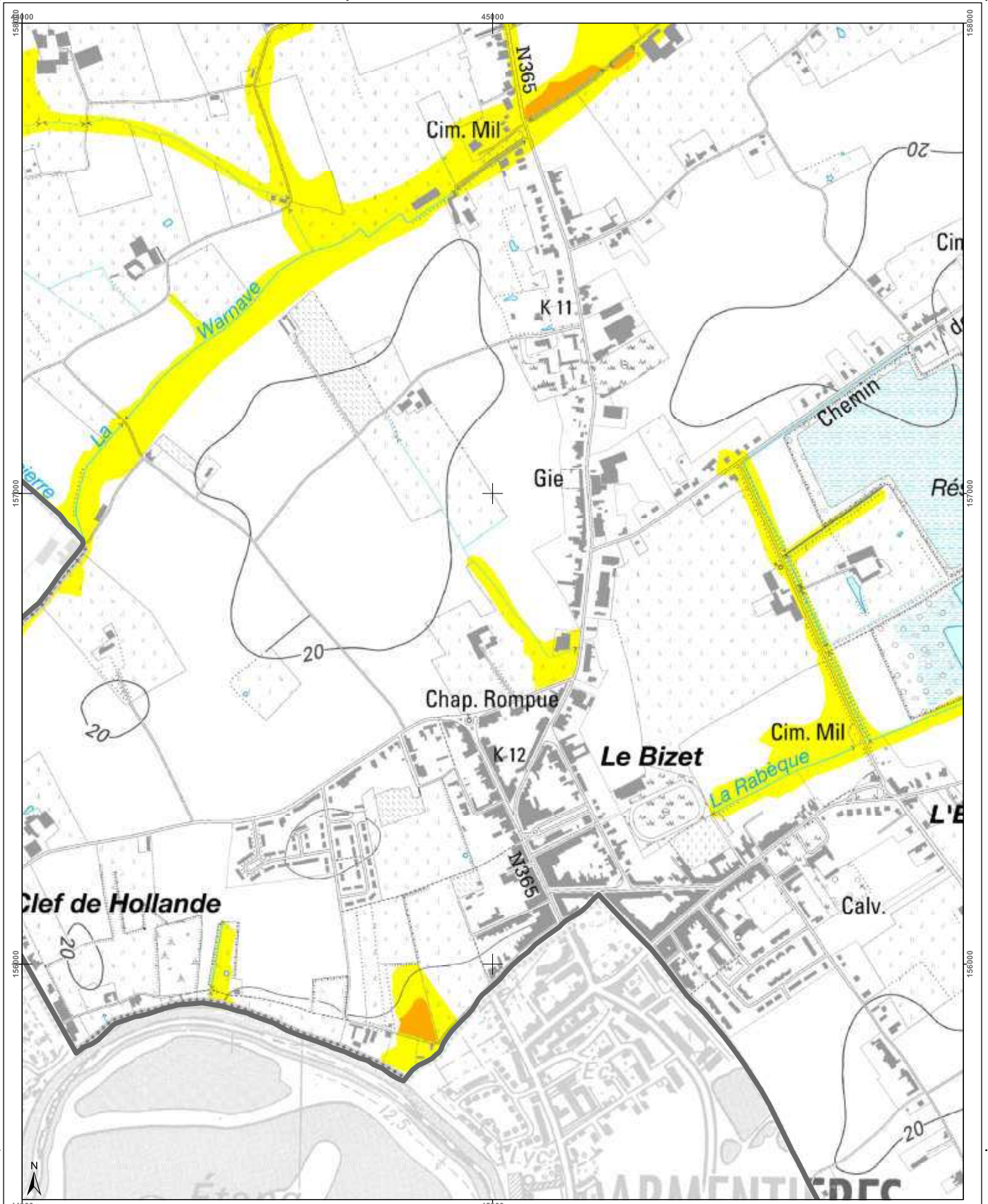

Cartographie de l'aléa d'inondation

Vu pour être annexé à l'arrêté du Gouvernement wallon adoptant les cartographies des zones soumises à l'aléa d'inondation

Pour le Gouvernement wallon,
Le Ministre-Président de la Région wallonne,

Ets DI RUPO

Edité le 18 février 2021, version approuvée suite à l'enquête publique

Cartographie dressée par le Service public de Wallonie - SPW ASNE - Direction des Cours d'Eau non navigables
Cartographie réalisée sous la responsabilité du Groupe Transversal Inondations (GTI)

Par délégation pour délivrance de copie conforme,

http://geoportail.wallonie.be
Contact : gti.inondations@spw.wallonie.be

Echelle : 1 / 10.000

Planche IGN : 36/2n-b

Légende

Valeur de l'aléa d'inondation par débordement (zone)

Faible (jaune) Moyen (orange) Elevé (rouge)

Valeur de l'aléa d'inondation par ruissellement (axe)

Faible (jaune) Moyen (orange) Elevé (rouge)

Zone d'immersion temporaire au bassin d'orage

Cours d'eau

Plan d'eau

Fond de plan : IGN Top100
© Institut géographique national - IGN - 1/10.000 - 2020
Système de projection : Lambert belge 1972

En collaboration avec :

Planches IGN et communes

28/6s-e	28/6s-f	28/6s-g	28/6s-h
36/2n-a	36/2n-b	36/2n-c	36/2n-d
	36/2n-f	36/2n-g	

Districts et sous-bassins hydrographiques

Sous-bassin hydrographique

Limites communales

Belgisch Staatsblad d.d. 24-03-2021

http://www.emis.vito.be

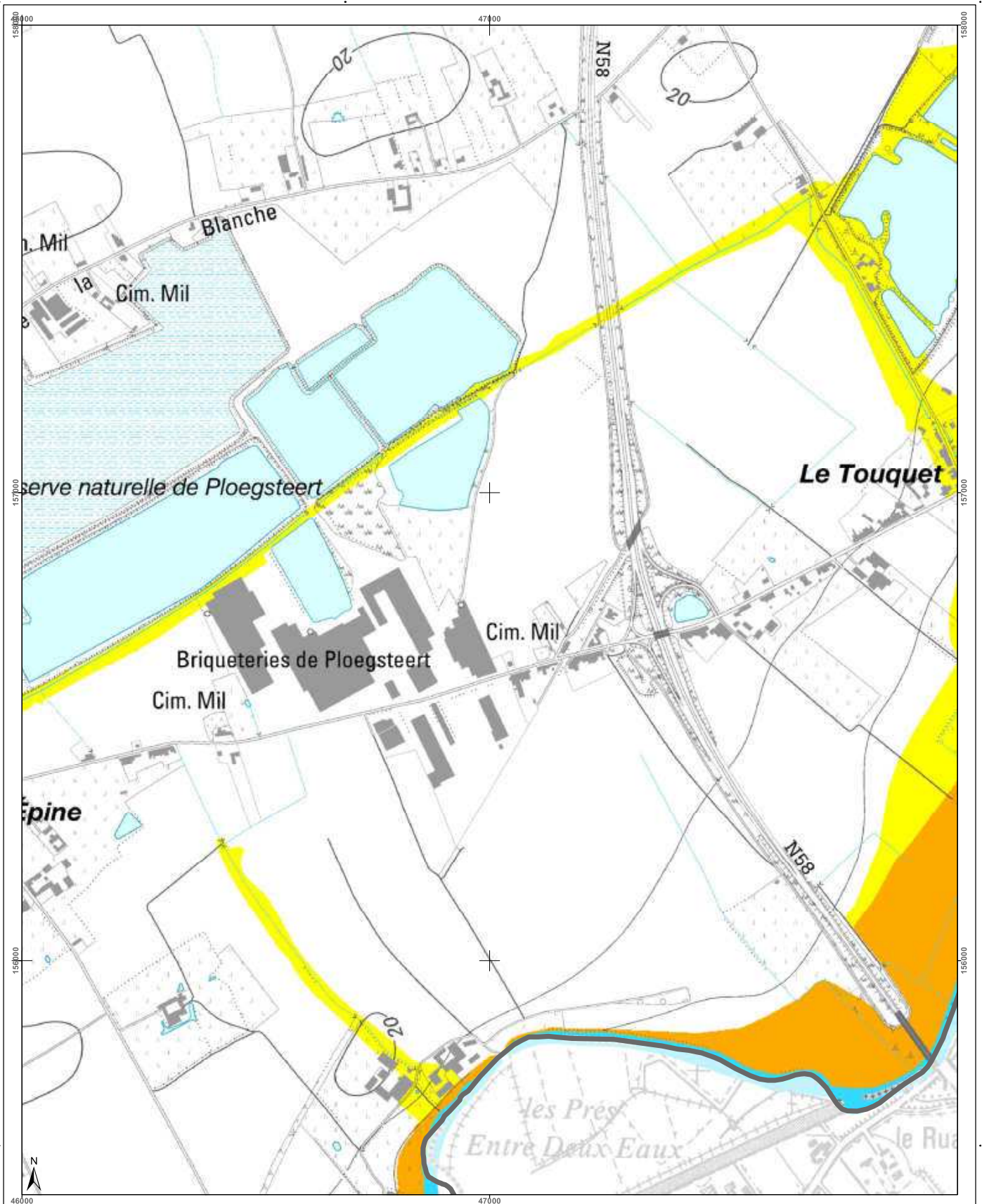

Cartographie de l'aléa d'inondation

Vu pour être annexé à l'arrêté du Gouvernement wallon adoptant les cartographies des zones soumises à l'aléa d'inondation

Pour le Gouvernement wallon,
Le Ministre-Président de la Région wallonne,

Ets DI RUPO

Edité le 18 février 2021, version approuvée suite à l'enquête publique

Cartographie dressée par le Service public de Wallonie - SPW ASNE - Direction des Cours d'Eau et des Territoires
Cartographie réalisée sous la responsabilité du Groupe Transversal Inondations (GTI)

Par délégation pour délivrance de copie conforme,

http://geoportail.wallonie.be
Contact : g.inondations@spw.wallonie.be

Echelle : 1 / 10.000

Planche IGN : 36/2n-c

Légende

Valeur de l'aléa d'inondation par débordement (zone)

Faible (jaune) Moyen (orange) Elevé (rouge)

Valeur de l'aléa d'inondation par ruissellement (axe)

Faible (jaune) Moyen (orange) Elevé (rouge)

Zone d'immersion temporaire ou bassin d'orage

Cours d'eau Plan d'eau

Font: espas IGN Top100
© Institut géographique national - IGN - 110.000 - 2020
Système de projection: Lambert belge 1972

En collaboration avec:

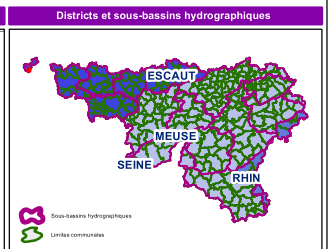
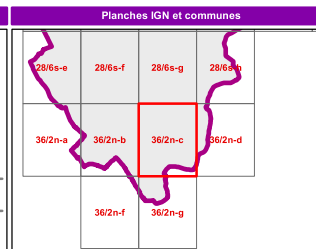

Belgisch Staatsblad d.d. 24-03-2021

http://www.emis.vito.be

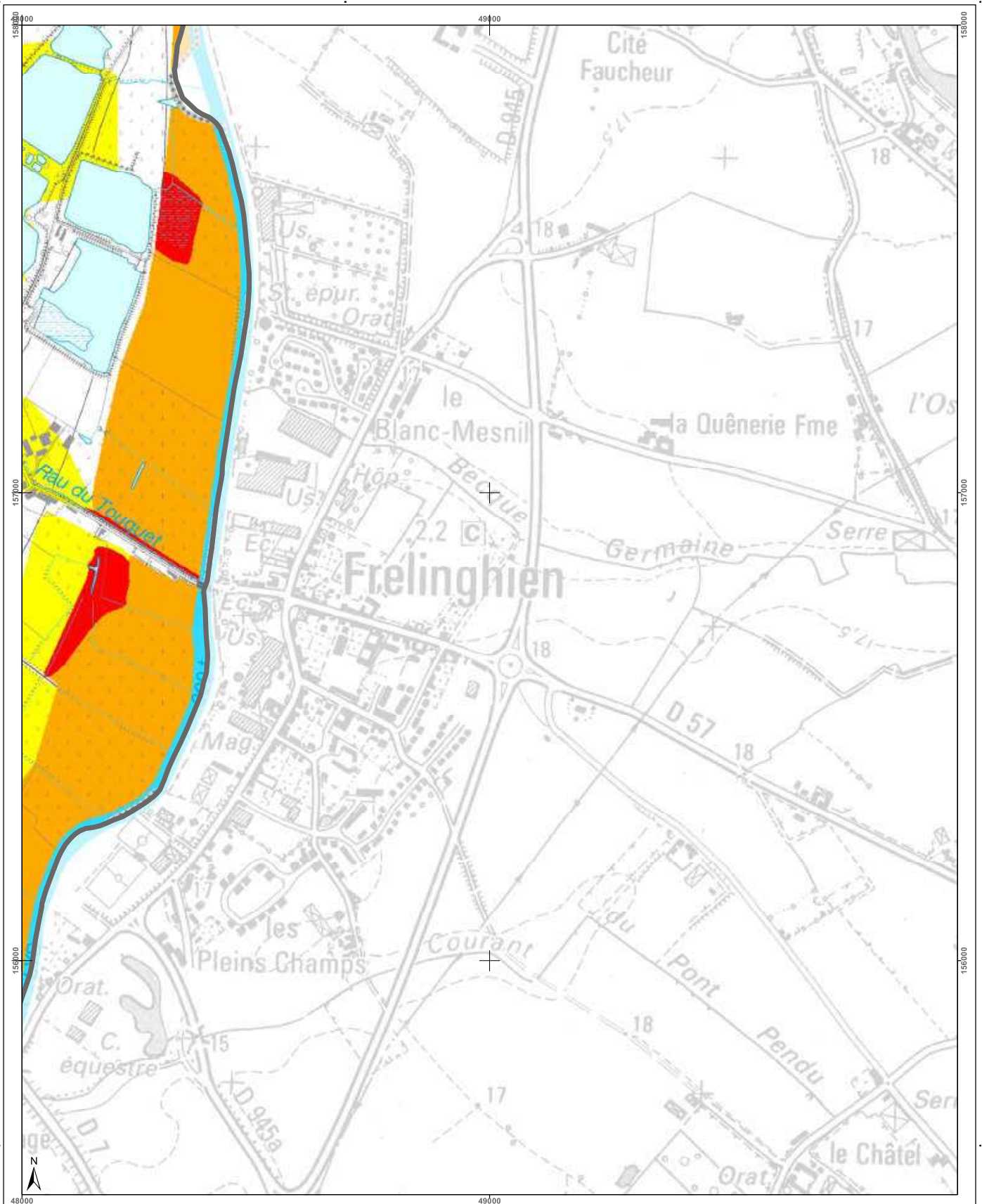

<h3>Cartographie de l'aléa d'inondation</h3> <p>Vu pour être annexé à l'arrêté du Gouvernement wallon adoptant les cartographies des zones soumises à l'aléa d'inondation</p> <p>Pour le Gouvernement wallon, Le Ministre-Président de la Région wallonne,</p> <p>Ets DI RUPO</p> <p>Edité le 18 février 2021, version approuvée suite à l'enquête publique</p> <p>Cartographie dressée par le Service public de Wallonie - SPW ASNE - Direction des Cours d'Eau non navigables Cartographie réalisée sous la responsabilité du Groupe Transversal Inondations (GTI)</p> <p>Par délégation pour délivrance de copie conforme,</p> <p>http://geoportail.wallonie.be Contact : gti.inondations@spw.wallonie.be</p> <p>Echelle : 1 / 10.000</p>	<h4>Légende</h4> <p>Valeur de l'aléa d'inondation par débordement (zone)</p> <p>Faible (jaune) Moyen (orange) Elevé (rouge)</p> <p>Valeur de l'aléa d'inondation par ruissellement (axe)</p> <p>Faible (jaune) Moyen (orange) Elevé (rouge)</p> <p>Zone d'immersion temporaire ou bassin d'orage</p> <p>Cours d'eau Plan d'eau</p> <p>En collaboration avec: </p>	<h4>Planches IGN et communes</h4> <table border="1"> <tr> <td>28/6s-f</td> <td>28/6s-g</td> <td>28/6s-h</td> </tr> <tr> <td>36/2n-b</td> <td>36/2n-c</td> <td>36/2n-d</td> </tr> <tr> <td>36/2n-f</td> <td>36/2n-g</td> <td></td> </tr> </table>	28/6s-f	28/6s-g	28/6s-h	36/2n-b	36/2n-c	36/2n-d	36/2n-f	36/2n-g		<h4>Districts et sous-bassins hydrographiques</h4> <p>Limite communales</p>
28/6s-f	28/6s-g	28/6s-h										
36/2n-b	36/2n-c	36/2n-d										
36/2n-f	36/2n-g											

Belgisch Staatsblad d.d. 24-03-2021

http://www.emis.vito.be

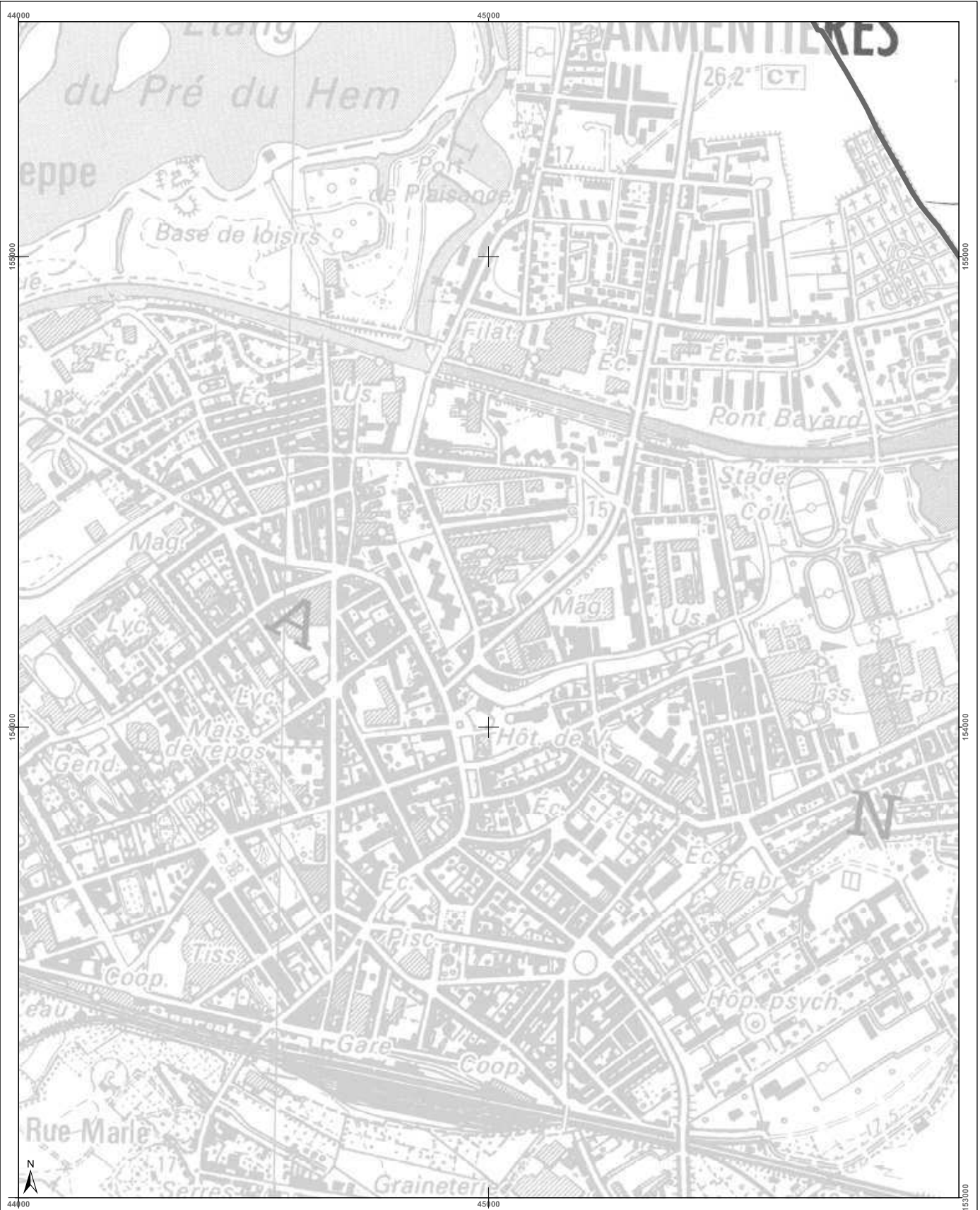

<h3>Cartographie de l'aléa d'inondation</h3> <p>Vu pour être annexé à l'arrêté du Gouvernement wallon adoptant les cartographies des zones soumises à l'aléa d'inondation</p> <p>Pour le Gouvernement wallon, Le Ministre-Président de la Région wallonne,</p> <p>Ets DI RUPO</p> <p>Editer de 18 février 2021, version approuvée suite à l'enquête publique</p> <p>Cartographie dressée par le Service public de Wallonie SPW ASNE - Direction des Cours d'Eau non navigables Cartographie réalisée sous la responsabilité du Groupe Transversal Inondations (GTI)</p> <p>Par délégation pour délivrance de copie conforme,</p> <p>http://geoportail.wallonie.be Contact : gti.inondations@spw.wallonie.be</p> <p>Echelle : 1 / 10.000</p> <p>Planche IGN : 36/2n-f</p>	<h3>Légende</h3> <p>Valeur de l'aléa d'inondation par débordement (zone)</p> <p>Faible (jaune) Moyen (orange) Elevé (rouge)</p> <p>Valeur de l'aléa d'inondation par ruissellement (axe)</p> <p>Faible (jaune) Moyen (orange) Elevé (rouge)</p> <p>Zone d'immersion temporaire ou bassin d'orage</p> <p>Cours d'eau Plan d'eau</p> <p>Font en plan IGN Top 100 © Institut géographique national - IGN - 110 200 - 2020 Système de projection Lambert 1972</p> <p>En collaboration avec:</p>	<h3>Planches IGN et communes</h3>	<h3>Districts et sous-bassins hydrographiques</h3> <p>Sous-bassins hydrographiques Limites communales</p>
--	---	-----------------------------------	---

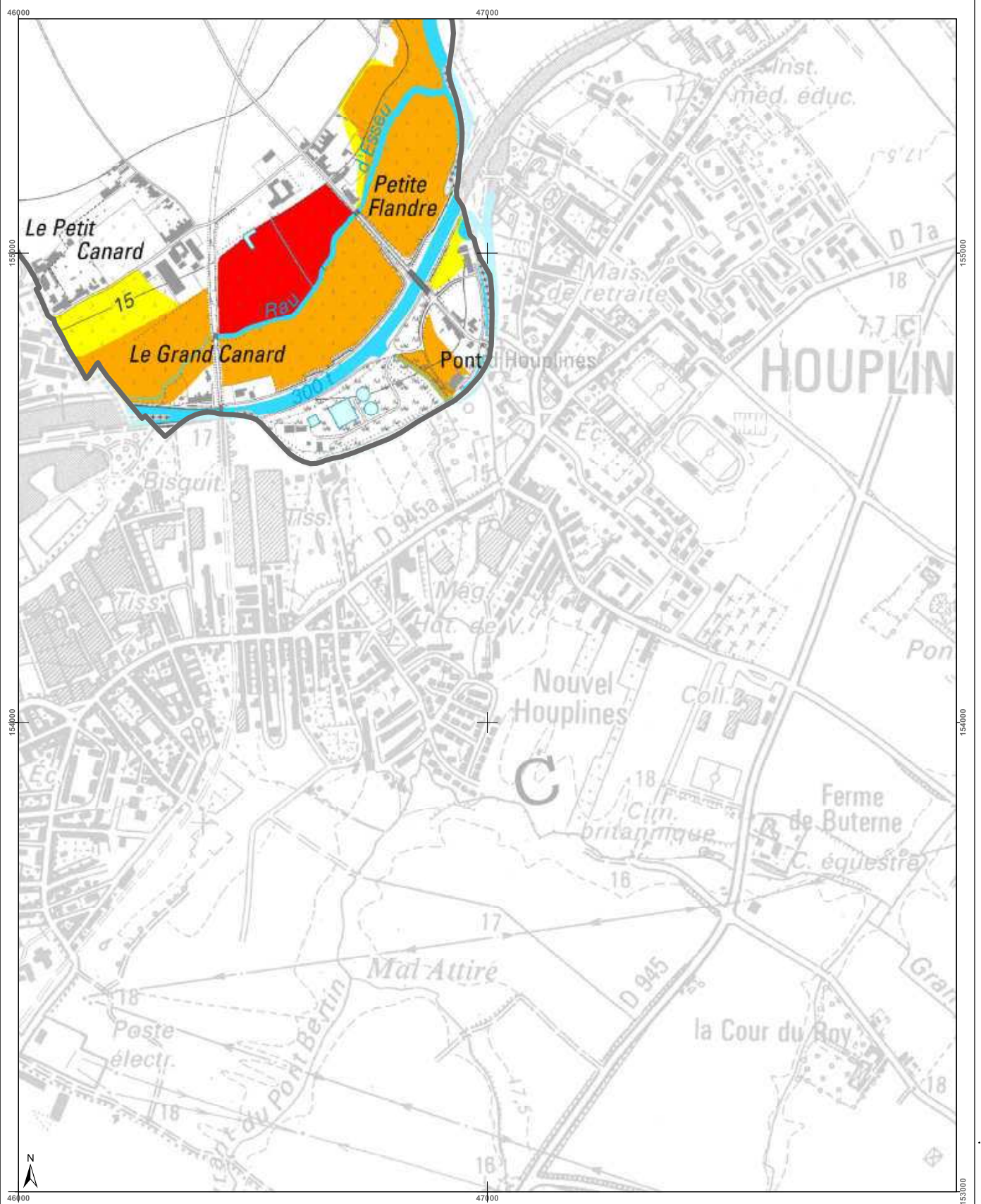

Belgisch Staatsblad d.d. 24-03-2021

http://www.emis.vito.be



<h3>Cartographie de l'aléa d'inondation</h3> <p>Vu pour être annexé à l'arrêté du Gouvernement wallon adoptant les cartographies des zones soumises à l'aléa d'inondation</p> <p>Pour le Gouvernement wallon, Le Ministre-Président de la Région wallonne,</p> <p>Ets DI RUPO</p> <p>Edité le 18 février 2021, version approuvée suite à l'enquête publique</p> <p>Cartographie dressée par le Service public de Wallonie - SPW ASNE - Direction des Cours d'Eau non navigables Cartographie réalisée sous la responsabilité du Groupe Transversal Inondations (GTI)</p> <p>Par délégation pour l'exécution de copie conforme.</p> <p>http://geoportail.wallonie.be Contact : g.inondations@spw.wallonie.be</p> <p>Echelle : 1 / 10.000</p>	<h4>Légende</h4> <p>Valeur de l'aléa d'inondation par débordement (zone)</p> <p>Faible (jaune) Moyen (orange) Elevé (rouge)</p> <p>Valeur de l'aléa d'inondation par ruissellement (axe)</p> <p>Faible (jaune) Moyen (orange) Elevé (rouge)</p> <p>Zone d'immersion temporaire ou bassin d'orage</p> <p>Cours d'eau</p> <p>IGN 101101 © Institut géographique national - IGN - 1110 200 - 2020 Système de projection : Lambert 1972</p> <p>En collaboration avec :</p>	<h4>Planches IGN et communes</h4>	<h4>Districts et sous-bassins hydrographiques</h4> <p>Limites communales</p>
---	--	-----------------------------------	--

Belgisch Staatsblad d.d. 24-03-2021

http://www.emis.vito.be

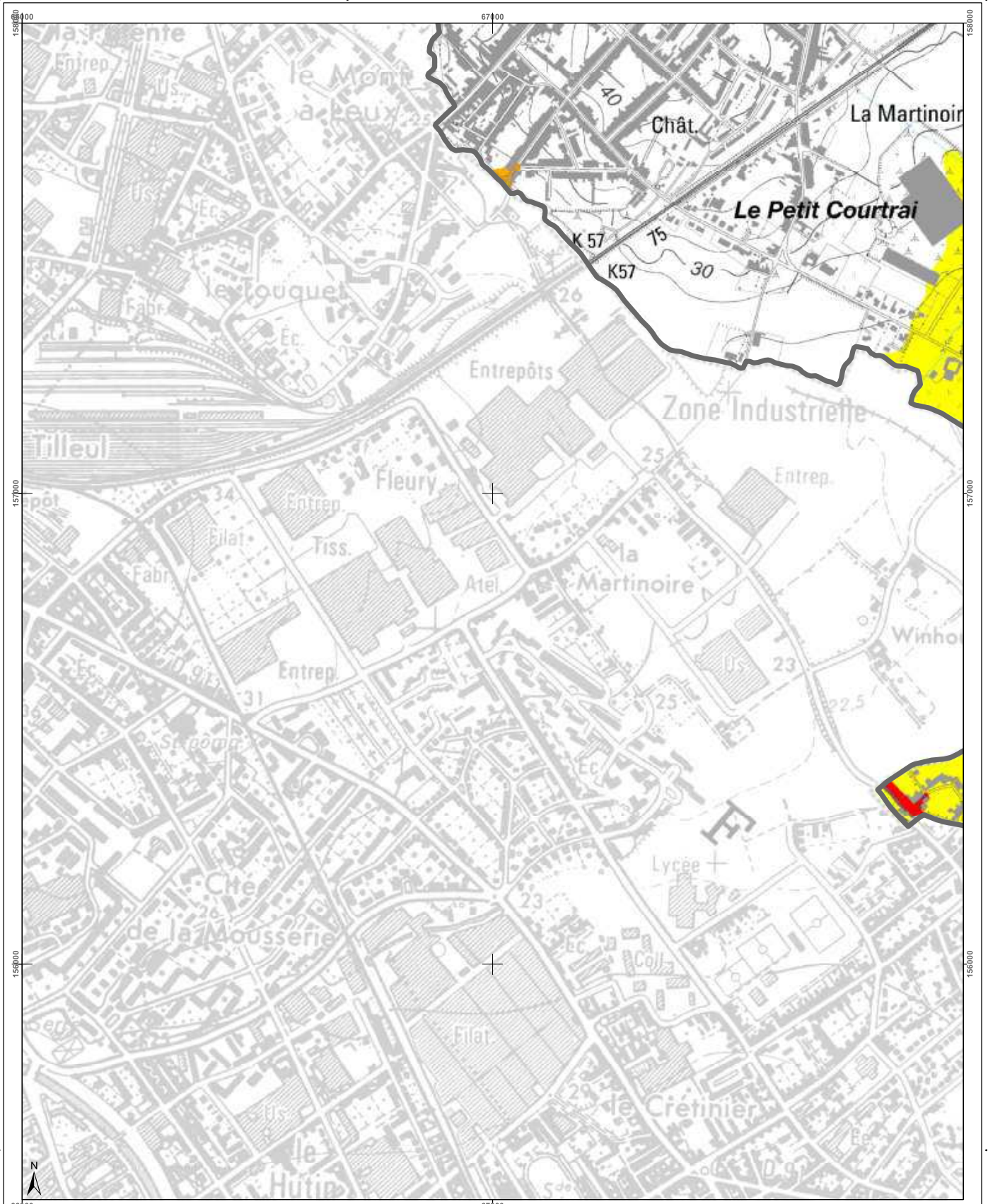

<h3>Cartographie de l'aléa d'inondation</h3> <p>Vu pour être annexé à l'arrêté du Gouvernement wallon adoptant les cartographies des zones soumises à l'aléa d'inondation</p> <p>Pour le Gouvernement wallon, Le Ministre-Président de la Wallonie,</p> <p>Ets DI RUPO</p> <p>Edité le 18 février 2021, version approuvée suite à l'enquête publique</p> <p>Cartographie dressée par le Service public de Wallonie - SPW ASNE - Direction des Cours d'Eau non navigables Cartographie réalisée sous la responsabilité du Groupe Transversal Inondations (GTI)</p> <p>Par délégation pour délivrance de copie conforme,</p> <p>http://geoportail.wallonie.be Contact : gti.inondations@spw.wallonie.be</p> <p>Echelle : 1 / 10.000</p>	<h4>Légende</h4> <p>Valeur de l'aléa d'inondation par débordement (zone)</p> <p>Faible (jaune) Moyen (orange) Elevé (rouge)</p> <p>Valeur de l'aléa d'inondation par ruissellement (axe)</p> <p>Faible (jaune) Moyen (orange) Elevé (rouge)</p> <p>Zone d'immersion temporaire ou bassin d'orage</p> <p>Cours d'eau Plan d'eau</p> <p>Font en plan : IGN Top100 © Institut géographique national - IGN - 110.000 - 2020 Système de projection : Lambert belge 1972</p> <p>En collaboration avec :</p>	<h4>Planches IGN et communes</h4> <p>Mouscron</p>	<h4>Districts et sous-bassins hydrographiques</h4> <p>Sous-bassins hydrographiques Limites communales</p>
---	--	--	---

Belgisch Staatsblad d.d. 24-03-2021

http://www.emis.vito.be

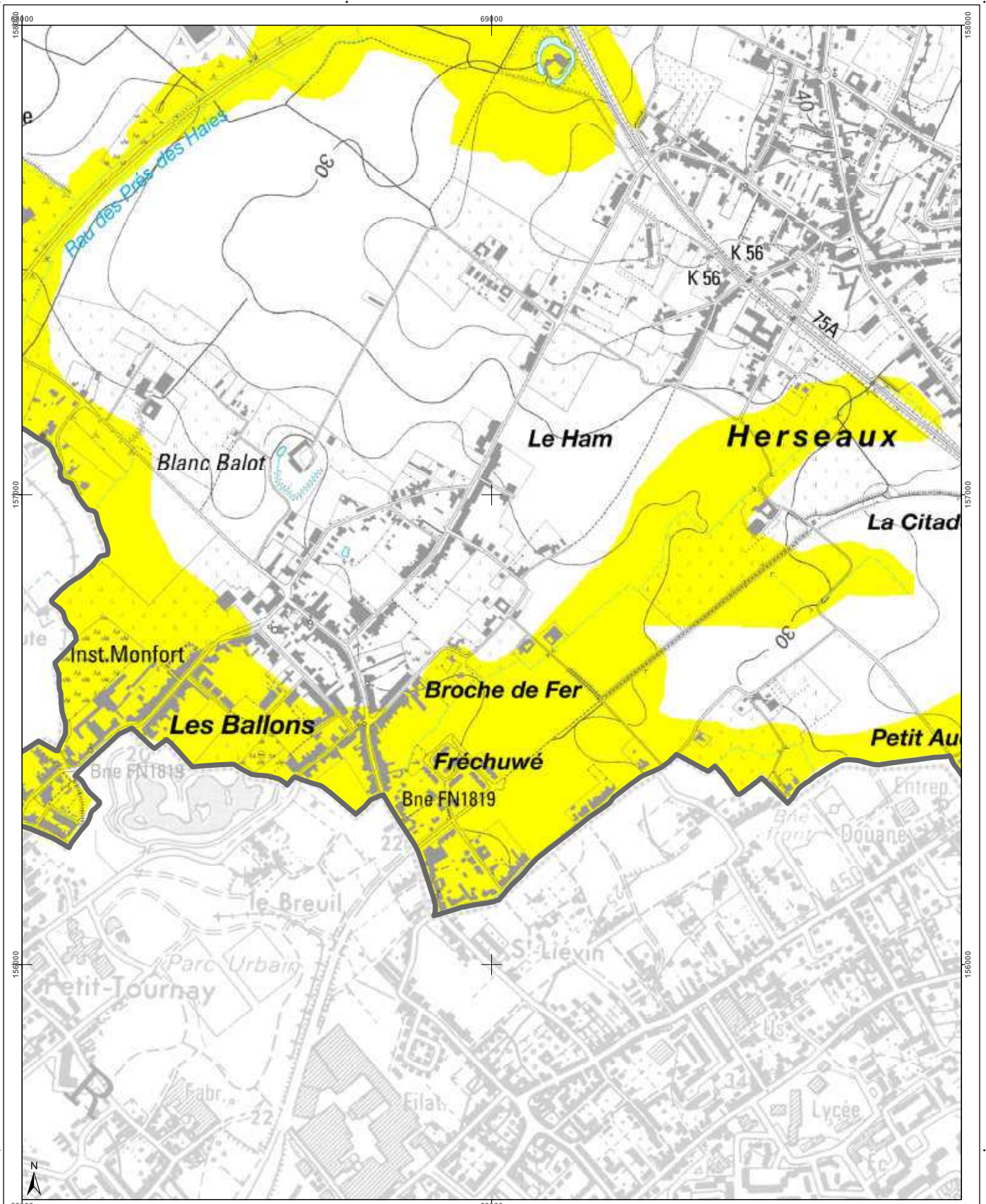

Cartographie de l'aléa d'inondation

Vu pour être annexé à l'arrêté du Gouvernement wallon adoptant les cartographies des zones soumises à l'aléa d'inondation

Pour le Gouvernement wallon,
Le Ministre-Président de la Région wallonne,

Ets DI RUPO

Editer de 12 février 2021, version approuvée suite à enquête publique

Cartographie dressée par le Service public de Wallonie - SPW ASNE - Direction des Cours d'Eau non navigables
Cartographie réalisée sous la responsabilité du Groupe Transversal Inondations (GTI)

Par délégation pour délivrance de copie conforme.

<http://geoportail.wallonie.be>
Contact : glinondations@spw.wallonie.be

Echelle : 1 / 10.000

Planche IGN : 37/1n-b

Légende

Valeur de l'aléa d'inondation par débordement (zone)
 Faible (jaune) Moyen (orange) Elevé (rouge)

Valeur de l'aléa d'inondation par ruissellement (axe)
 Faible (jaune) Moyen (orange) Elevé (rouge)

Zone d'immersion temporaire ou bassin d'orage

Cours d'eau Plan d'eau

Font en plan : IGN Top100
 © Institut géographique national - IGN - 1110.000 - 2020
 Système de projection : Lambert belge 1012

En collaboration avec :

Planches IGN et communes

29/5s-e	29/5s-f	29/5s-g	29/5s-h
37/1n-a	37/1n-b	37/1n-c	37/1n-d
37/1n-e	37/1n-f	37/1n-g	37/1n-h

Mouscron

Districts et sous-bassins hydrographiques

Sous-bassins hydrographiques
 Limites communales

Belgisch Staatsblad d.d. 24-03-2021

http://www.emis.vito.be

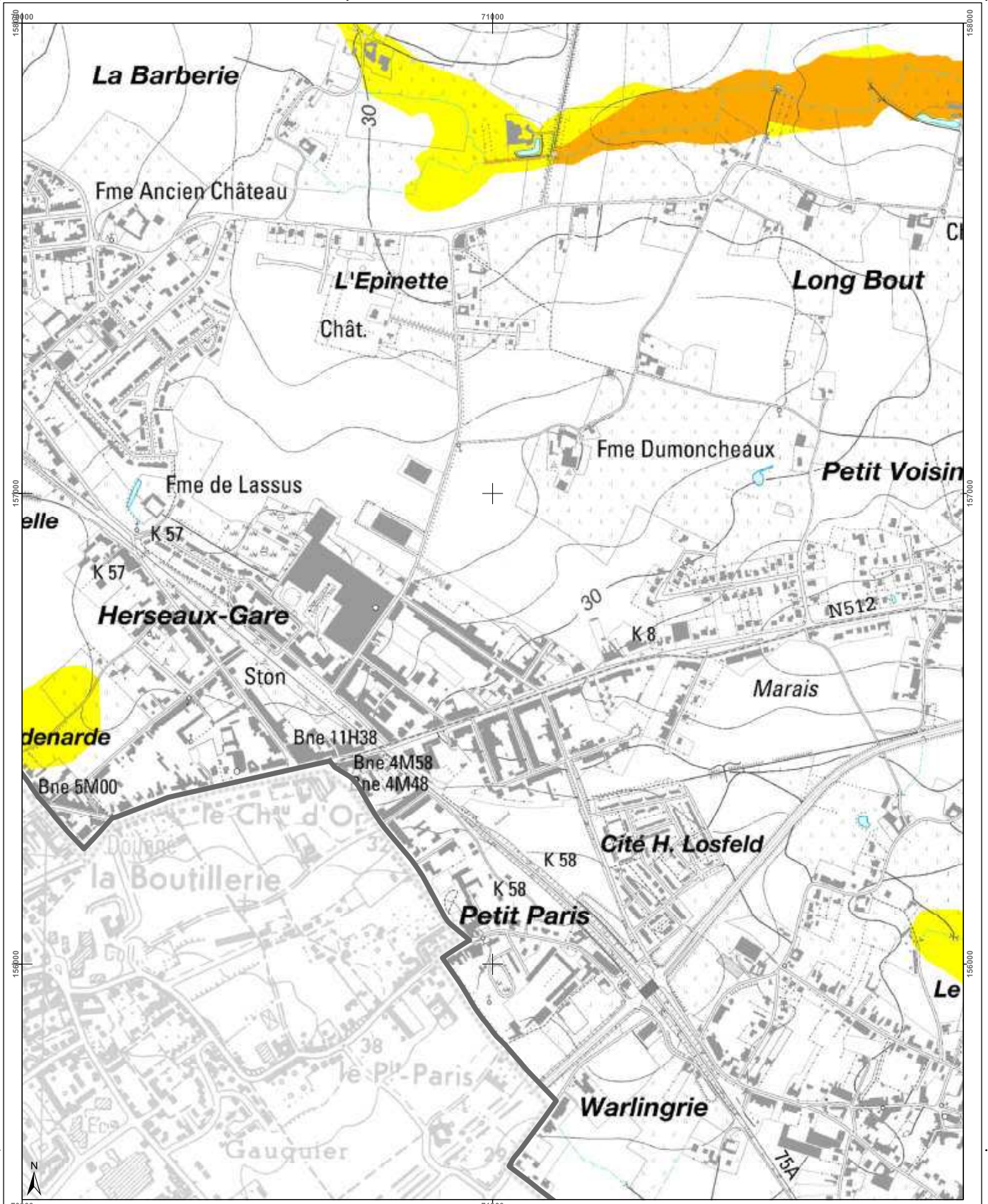

<h3>Cartographie de l'aléa d'inondation</h3> <p>Vu pour être annexé à l'arrêté du Gouvernement wallon adoptant les cartographies des zones soumises à l'aléa d'inondation</p> <p>Pour le Gouvernement wallon, Le Ministre-Président de la Région wallonne,</p> <p>Ets DI RUPO</p> <p>Edité le 18 février 2021, version approuvée suite à l'enquête publique</p> <p>Cartographie dressée par le Service public de Wallonie - SPW ASNE - Direction des Cours d'Eau non navigables Cartographie réalisée sous la responsabilité du Groupe Transversal Inondations (GTI)</p> <p>Par délégation pour délivrance de copie conforme.</p> <p>http://geoportail.wallonie.be Contact : gti.inondations@spw.wallonie.be</p> <p>Echelle : 1 / 10.000</p> <p>Planche IGN : 37/1n-c</p>	<h3>Légende</h3> <p>Valeur de l'aléa d'inondation par débordement (zone) Faible (jaune) — Moyen (orange) — Elevé (rouge)</p> <p>Valeur de l'aléa d'inondation par ruissellement (axe) Faible (jaune) — Moyen (orange) — Elevé (rouge)</p> <p>Zone d'immersion temporaire ou bassin d'orage (bleu clair) Cours d'eau (bleu foncé)</p> <p>Plan d'eau (bleu clair)</p> <p>Font: les plans IGN Top100 © Institut géographique national - IGN - 1/10.000 - 2020 Système de projection: Lambert belge 1972</p> <p>En collaboration avec: </p>	<h3>Planches IGN et communes</h3> <p>Mouscron Estaimpuis</p>	<h3>Districts et sous-bassins hydrographiques</h3> <p>ESCAUT MEUSE SEINE RHIN</p> <p>Sous-bassins hydrographiques Limites communales</p>
---	---	--	--

Belgisch Staatsblad d.d. 24-03-2021

http://www.emis.vito.be

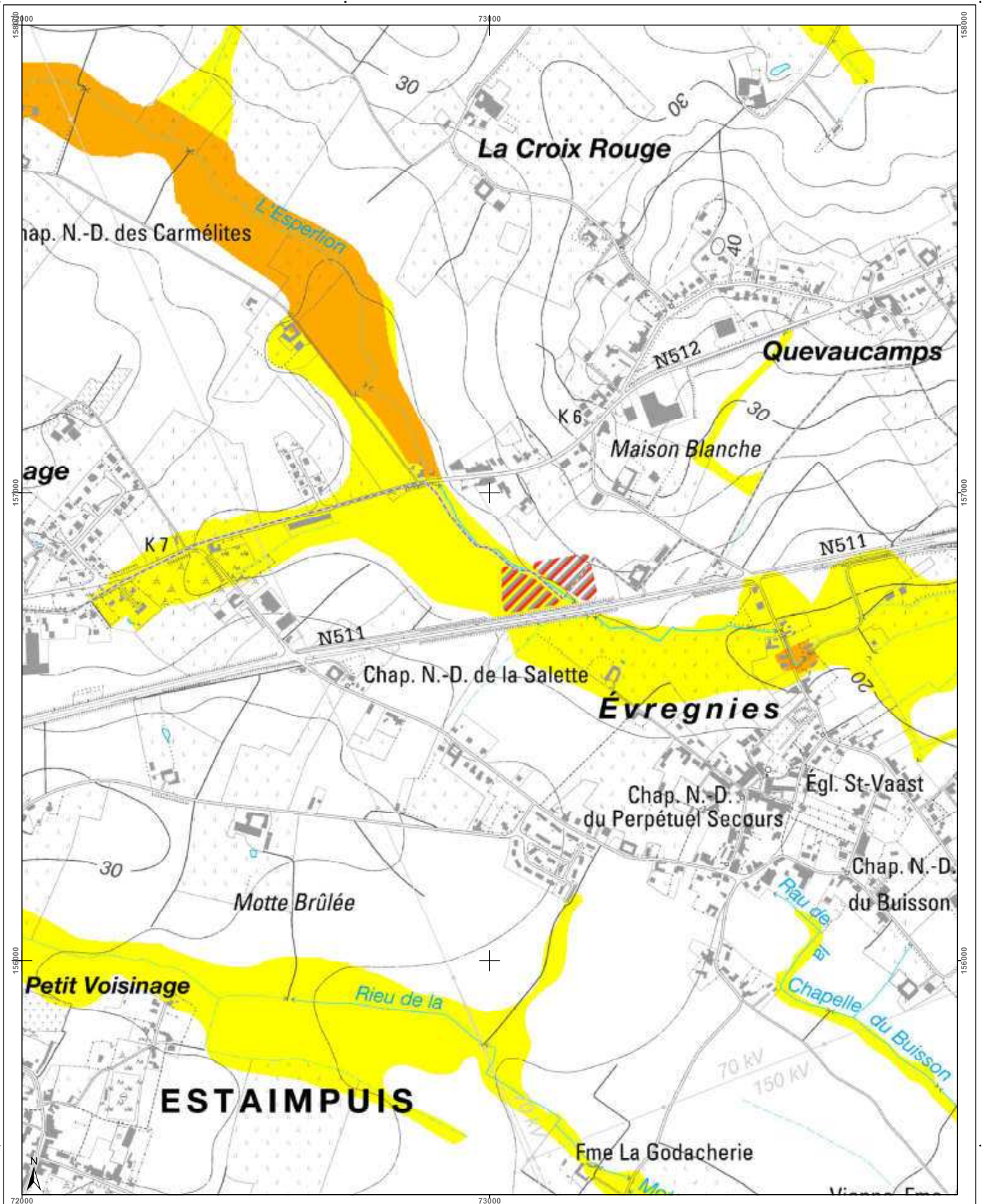

<h3>Cartographie de l'aléa d'inondation</h3> <p>Vu pour être annexé à l'arrêté du Gouvernement wallon adoptant les cartographies des zones soumises à l'aléa d'inondation</p> <p>Pour le Gouvernement wallon, Le Ministre-Président de la Région wallonne,</p> <p>Ets DI RUPO</p> <p>Editeur de 18 février 2021, version approuvée suite à l'enquête publique</p> <p>Cartographie dressée par le Service public de Wallonie SPW ASNE - Direction des Cours d'Eau non navigables Cartographie réalisée sous la responsabilité du Groupe Transversal Inondations (GTI)</p> <p>Par délégation pour détenir la copie conforme,</p> <p>http://geoportail.wallonie.be Contact : g.inondations@spw.wallonie.be</p> <p>Echelle : 1 / 10.000</p> <p>Planche IGN : 37/1n-d</p>	<h3>Légende</h3> <p>Valeur de l'aléa d'inondation par débordement (zone)</p> <p>Faible (jaune) Moyen (orange) Elevé (rouge)</p> <p>Valeur de l'aléa d'inondation par ruissellement (axe)</p> <p>Faible (jaune) Moyen (orange) Elevé (rouge)</p> <p> Zone d'immersion temporaire ou bassin d'orage</p> <p> Cours d'eau Plan d'eau</p> <p>Point de repère IGN Top100 © Institut géographique national - IGN - 1/10.000 - 2020 Système de projection : Lambert belge 1012</p> <p>En collaboration avec :</p>	<h3>Planches IGN et communes</h3> <table border="1"> <tr> <td>29/5s-f</td> <td>29/5s-g</td> <td>29/5s-h</td> <td>29/5s-e</td> <td>29/6s-f</td> </tr> <tr> <td colspan="5" style="text-align: center;">Mouscron</td> </tr> <tr> <td>37/1n-b</td> <td>37/1n-c</td> <td>37/1n-d</td> <td>37/1n-e</td> <td>37/2n-f</td> </tr> <tr> <td colspan="5" style="text-align: center;">Estaimpuis</td> </tr> <tr> <td>37/1n-g</td> <td>37/1n-h</td> <td>37/1n-i</td> <td>37/2n-f</td> <td></td> </tr> <tr> <td colspan="5" style="text-align: center;">Pecq</td> </tr> </table>	29/5s-f	29/5s-g	29/5s-h	29/5s-e	29/6s-f	Mouscron					37/1n-b	37/1n-c	37/1n-d	37/1n-e	37/2n-f	Estaimpuis					37/1n-g	37/1n-h	37/1n-i	37/2n-f		Pecq					<h3>Districts et sous-bassins hydrographiques</h3> <p>Sous-bassins hydrographiques Limites communales</p>
29/5s-f	29/5s-g	29/5s-h	29/5s-e	29/6s-f																													
Mouscron																																	
37/1n-b	37/1n-c	37/1n-d	37/1n-e	37/2n-f																													
Estaimpuis																																	
37/1n-g	37/1n-h	37/1n-i	37/2n-f																														
Pecq																																	

Belgisch Staatsblad d.d. 24-03-2021

http://www.emis.vito.be

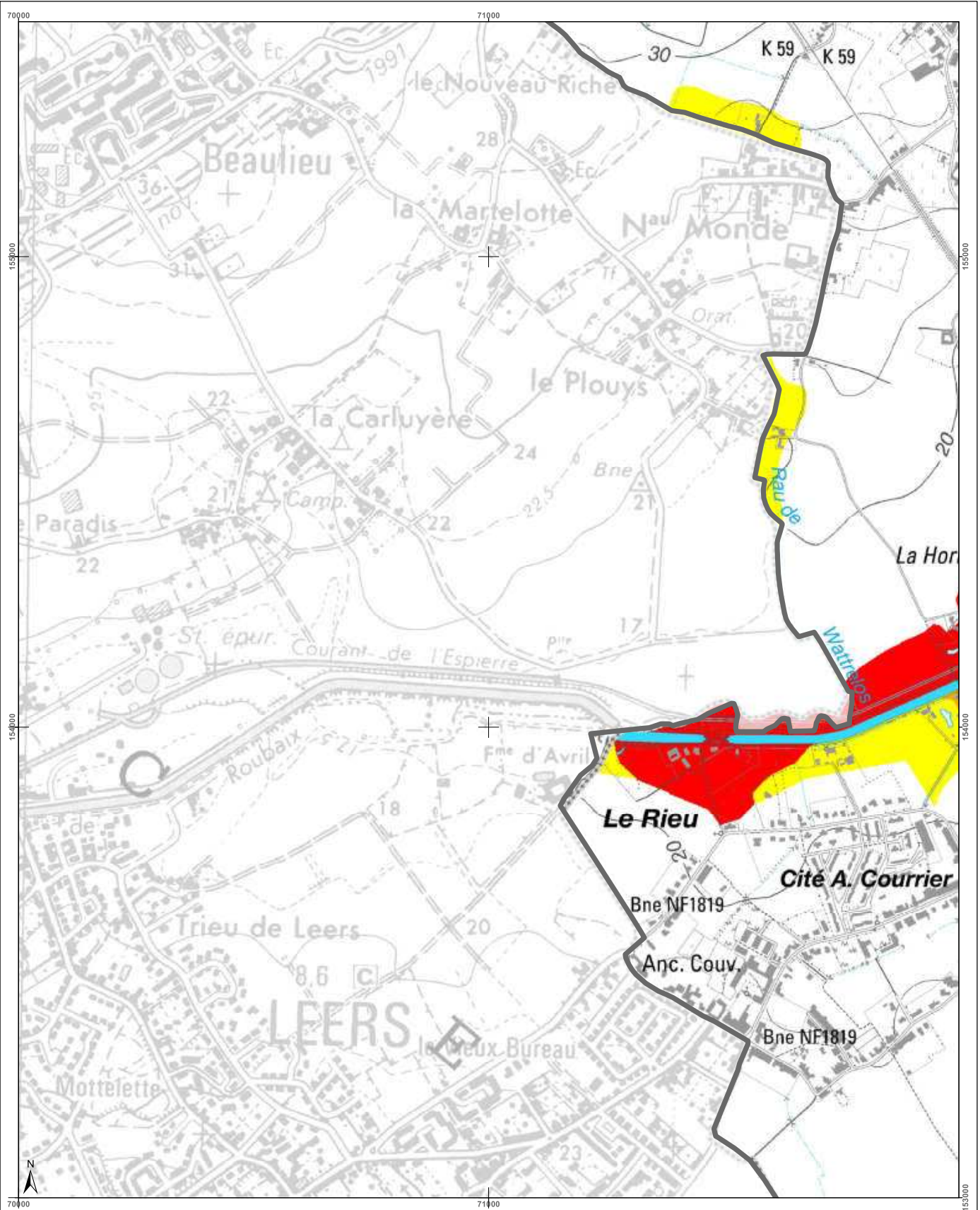

<h3>Cartographie de l'aléa d'inondation</h3> <p>Vu pour être annexé à l'arrêté du Gouvernement wallon adoptant les cartographies des zones soumises à l'aléa d'inondation</p> <p>Pour le Gouvernement wallon, Le Ministre-Président de la Région wallonne,</p> <p>Ets DI RUPO</p> <p>Editer de 14 février 2021, version approuvée suite à l'enquête publique</p> <p>Cartographie dressée par le Service public de Wallonie - SPW ASNE - Direction des Cours d'Eau non navigables Cartographie réalisée sous la responsabilité du Groupe Transversal Inondations (GTI)</p> <p>Par délégation pour délivrance de copie conforme,</p> <p>http://geoportail.wallonie.be Contact : g.inondations@spw.wallonie.be</p> <p>Echelle : 1 / 10.000</p> <p>Planche IGN : 37/1n-g</p>	<h3>Légende</h3> <p>Valeur de l'aléa d'inondation par débordement (zone)</p> <p>Faible (jaune) Moyen (orange) Elevé (rouge)</p> <p>Valeur de l'aléa d'inondation par ruissellement (axe)</p> <p>Faible (jaune) Moyen (orange) Elevé (rouge)</p> <p>Zone d'immersion temporaire ou bassin d'orage</p> <p>Cours d'eau (bleu) Plan d'eau (bleu clair)</p> <p>Font en plan : IGN Top100 © Institut géographique national - IGN - 110.000 - 2020 Système de projection : Lambert belge 1972</p> <p>En collaboration avec :</p>	<h3>Planches IGN et communes</h3> <p>Mouscron</p> <p>Estaimpuis</p> <p>37/1n-a, 37/1n-b, 37/1n-c, 37/1n-d, 37/1n-e, 37/1n-f, 37/1n-g, 37/1n-h, 37/1n-i, 37/1s-a, 37/1s-b, 37/1s-c, 37/1s-d, 37/2s-a</p>	<h3>Districts et sous-bassins hydrographiques</h3> <p>ESCAUT, MEUSE, SEINE, RHIN</p> <p>Sous-bassins hydrographiques</p> <p>Limites communes</p>
--	--	---	--

Belgisch Staatsblad d.d. 24-03-2021

http://www.emis.vito.be

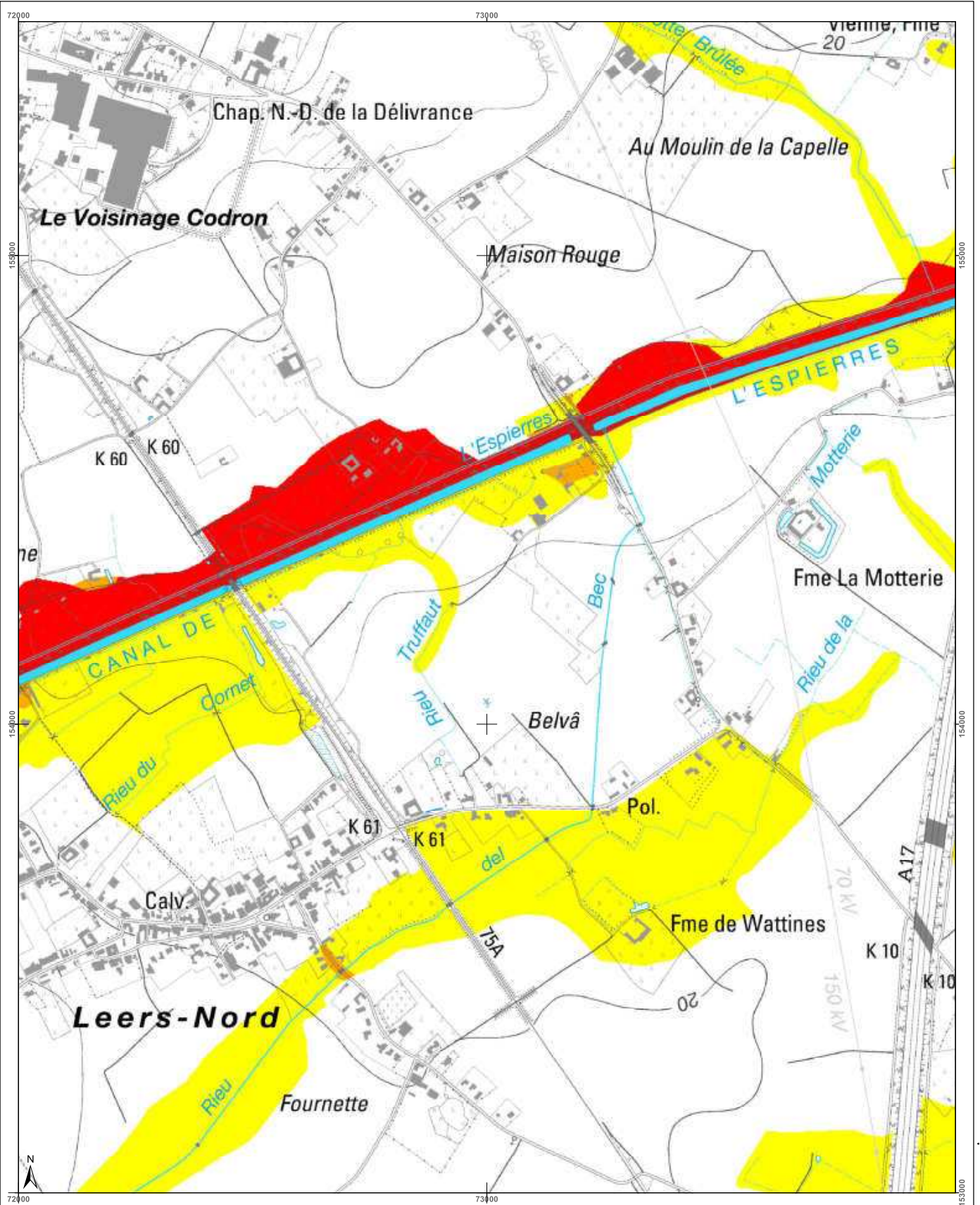

<p>Cartographie de l'aléa d'inondation</p> <p>Vu pour être annexé à l'arrêté du Gouvernement wallon adoptant les cartographies des zones soumises à l'aléa d'inondation</p> <p>Pour le Gouvernement wallon, Le Ministre Président de la Région wallonne,</p> <p>Ets DI RUPO</p> <p>Editer de 12 février 2021, version approuvée suite à l'enquête publique</p> <p>Cartographie dressée par le Service public de Wallonie - SPW ASNE - Direction des Cours d'Eau non navigables</p> <p>Par délégation pour délivrance de copie conforme.</p> <p>Cartographie réalisée sous la responsabilité du Groupe Transversal Inondations (GTI)</p> <p>http://geoportail.wallonie.be Contact : g.inondations@spw.wallonie.be</p> <p>Echelle : 1 / 10.000</p> <p>Planche IGN : 37/1n-h</p>	<p>Légende</p> <p>Valeur de l'aléa d'inondation par débordement (zone)</p> <p>Faible (jaune) Moyen (orange) Elevé (rouge)</p> <p>Valeur de l'aléa d'inondation par ruissellement (axe)</p> <p>Faible (jaune) Moyen (orange) Elevé (rouge)</p> <p>Zone d'immersion temporaire ou bassin d'orage</p> <p>Cours d'eau (bleu) Plan d'eau (bleu clair)</p> <p>Font en open - IGN Top100 © Institut géographique national - IGN - 1/10.000 - 2020 Système de projection : Lambert belge 1012</p> <p>En collaboration avec :</p>	<p>Planches IGN et communes</p> <p>Mouscron 37/1n-b, 37/1n-c, 37/1n-d, 37/1n-e, 37/1n-f, 37/1n-g, 37/1n-h</p> <p>Pecq 37/1n-c, 37/1n-d, 37/1n-e, 37/1n-f, 37/1n-g, 37/1n-h</p> <p>Estaimpuis 37/1s-c, 37/1s-d, 37/2s-a, 37/2s-b</p>	<p>Districts et sous-bassins hydrographiques</p> <p>ESCAUT MEUSE SEINE RHIN</p> <p>Sous-bassin hydrographique Limite communales</p>
--	---	--	--

Belgisch Staatsblad d.d. 24-03-2021

http://www.emis.vito.be

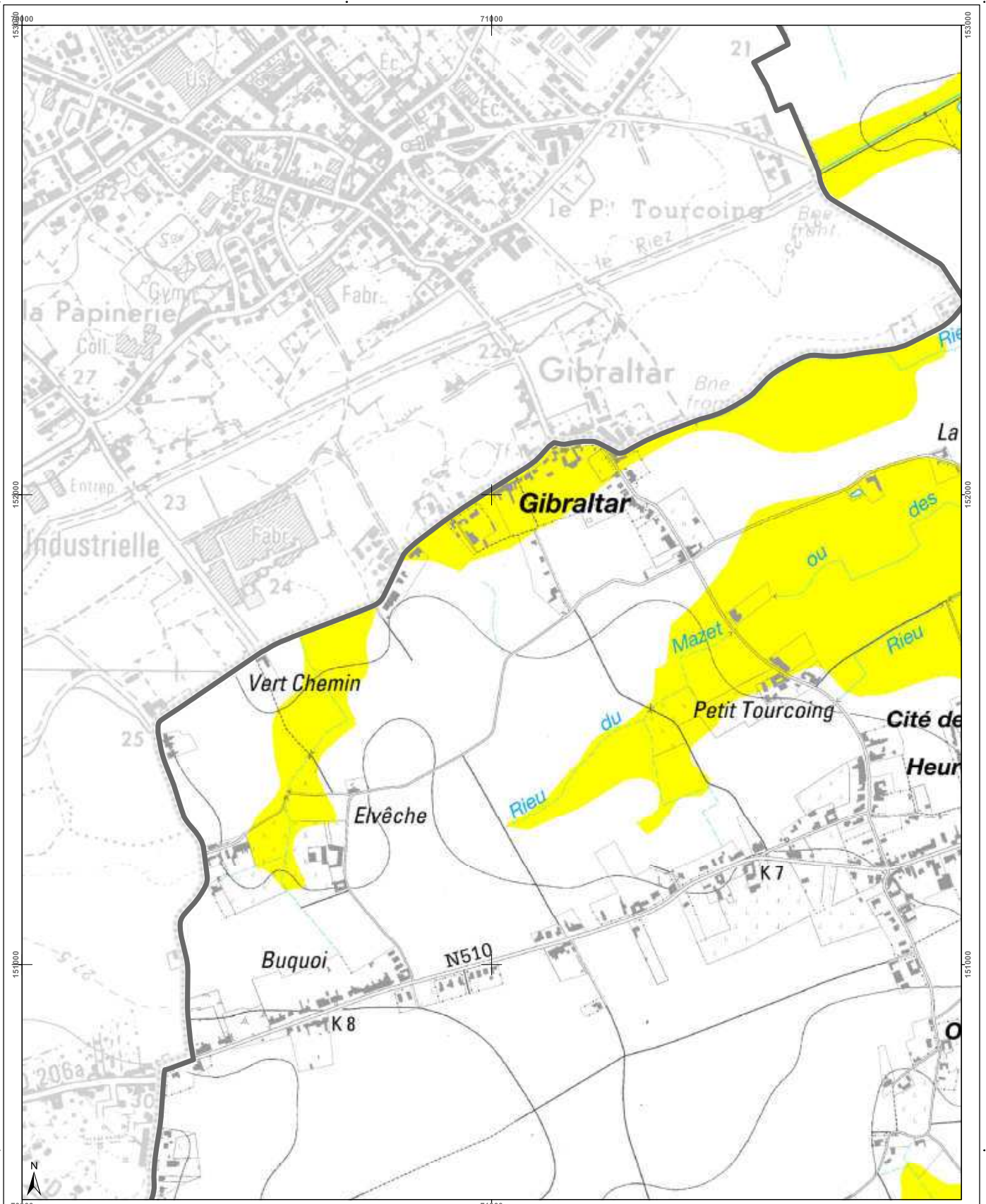

Cartographie de l'aléa d'inondation

Vu pour être annexé à l'arrêté du Gouvernement wallon adoptant les cartographies des zones soumises à l'aléa d'inondation

Par le Gouvernement wallon,
Le Ministre-Président de la Région wallonne,

Etsi DI RUPO

Eden de 18 février 2021, remis approuvé suite à l'enquête publique

Cartographie dressée par le Service public de Wallonie - SPW ASNE - Direction des Cours d'Eau non navigables
Cartographie réalisée sous la responsabilité du Groupe Transversal Inondations (GTI)

Par délégation pour délivrance de copie conforme,

http://geoportail.wallonie.be
Contact : g.inondations@spw.wallonie.be

Echelle : 1 / 10.000

Planche IGN : 371s-c

Légende

Valeur de l'aléa d'inondation par débordement (zone)

Faible (jaune) Moyen (orange) Elevé (rouge)

Valeur de l'aléa d'inondation par ruissellement (axe)

Faible (jaune) Moyen (orange) Elevé (rouge)

Zone d'immersion temporaire ou bassin d'orage (bleu clair)

Cours d'eau (bleu foncé) Plan d'eau (bleu clair)

Font en plan IGN Top 100
© Institut géographique national - IGN - 110.000 - 2020
Système de projection Lambert 1972

En collaboration avec:

Planches IGN et communes

371n-a 371n-h 371n-e
371s-c 371s-d 372a-a
371s-g 371s-h 372a-e

Estaimpuis
Tournai

Districts et sous-bassins hydrographiques

ESCAUT
MEUSE
SEINE
RHIN

Sous-bassins hydrographiques
Limites communales

Belgisch Staatsblad d.d. 24-03-2021

http://www.emis.vito.be

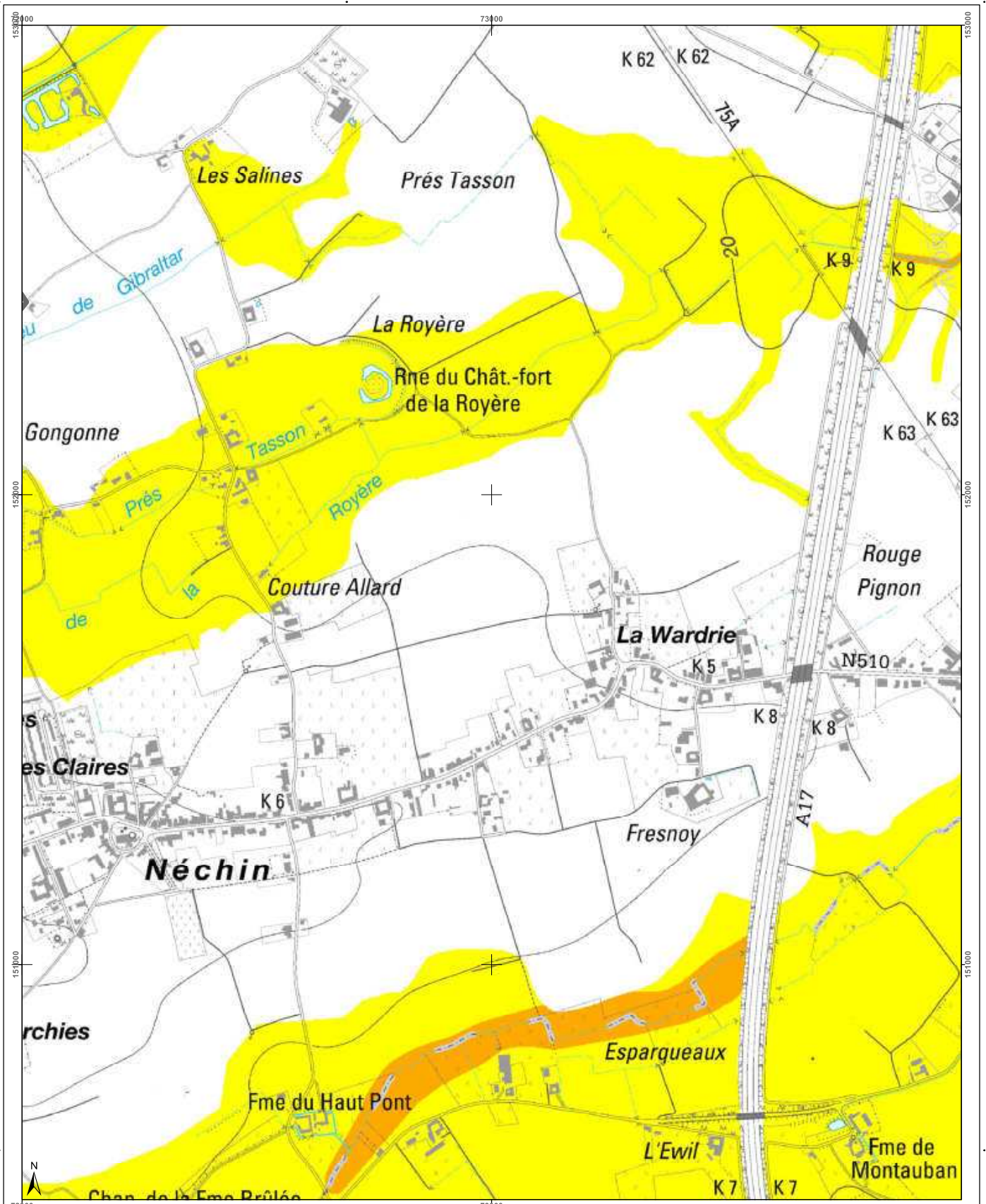

<h3>Cartographie de l'aléa d'inondation</h3> <p>Vu pour être annexé à l'arrêté du Gouvernement wallon adoptant les cartographies des zones soumises à l'aléa d'inondation</p> <p>Pour le Gouvernement wallon, Le Ministre-Président de la Région wallonne,</p> <p>Ets DI RUPPO</p> <p>Editeur de 18 février 2021, version approuvée suite à l'enquête publique</p> <p>Cartographie dressée par le Service public de Wallonie - SPW ASNE - Direction des Cours d'Eau non navigables Cartographie réalisée sous la responsabilité du Groupe Transversal Inondations (GTI)</p> <p>Par délégation pour délivrance de copie conforme,</p> <p>http://geoportail.wallonie.be Contact : g.inondations@spw.wallonie.be</p> <p>Echelle : 1 / 10.000</p>	<h4>Légende</h4> <p>Valeur de l'aléa d'inondation par débordement (zone)</p> <p>Faible (jaune) Moyen (orange) Elevé (rouge)</p> <p>Valeur de l'aléa d'inondation par ruissellement (axe)</p> <p>Faible (jaune) Moyen (orange) Elevé (rouge)</p> <p>Zone d'immersion temporaire ou bassin d'orage (bleu hachuré)</p> <p>Cours d'eau (bleu)</p> <p>Plan d'eau (bleu clair)</p> <p>Font: IGN, IGN Top 100 © Institut géographique national - IGN - 110 000 - 2020 Système de projection: Lambert belge 1012</p> <p>En collaboration avec: </p>	<h4>Planches IGN et communes</h4> <p>Communes: Pecq, Estaimpuis, Tournai</p>	<h4>Districts et sous-bassins hydrographiques</h4> <p>Limites communales</p>
---	---	--	--

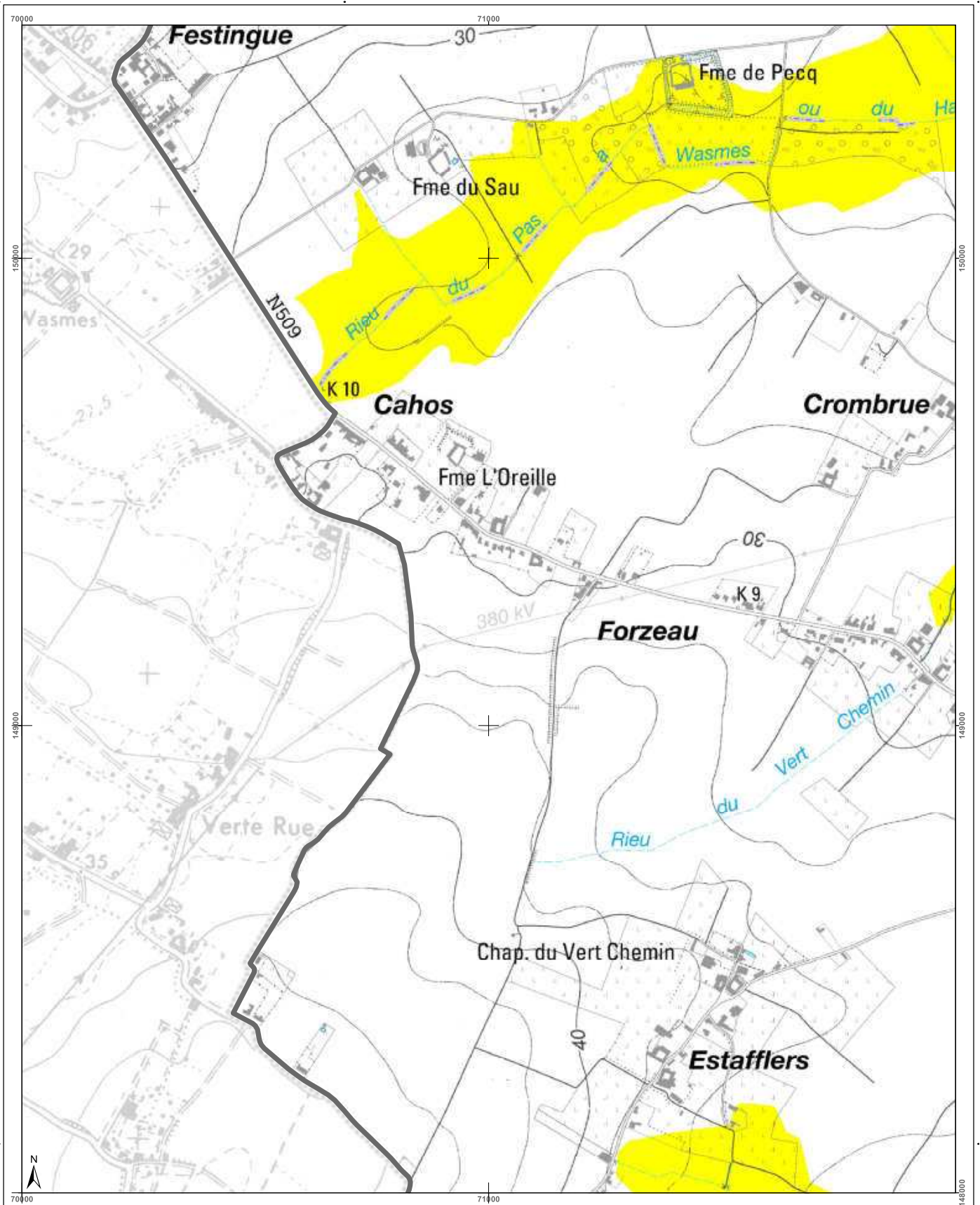

<h3>Cartographie de l'aléa d'inondation</h3> <p>Vu pour être annexé à l'arrêté du Gouvernement wallon adoptant les cartographies des zones soumises à l'aléa d'inondation</p> <p>Par le Gouvernement wallon, Le Ministre-Président de la Région wallonne,</p> <p>Ets DI RUPO</p> <p>Editer de 14 février 2021, version approuvée suite à l'enquête publique</p> <p>Cartographie dressée par le Service public de Wallonie - SPW ASNE - Direction des Cours d'Eau non navigables Cartographie réalisée sous la responsabilité du Groupe Transversal Inondations (GTI)</p> <p>Par délégation pour délivrance de copie conforme,</p> <p>http://geoportail.wallonie.be Contact : g.inondations@spw.wallonie.be</p> <p>Echelle : 1 / 10.000</p>			<h4>Légende</h4> <p>Valeur de l'aléa d'inondation par débordement (zone)</p> <p>Faible (jaune) Moyen (orange) Elevé (rouge)</p> <p>Valeur de l'aléa d'inondation par ruissellement (axe)</p> <p>Faible (jaune) Moyen (orange) Elevé (rouge)</p> <p>Zone d'immersion temporaire ou bassin d'orage</p> <p>Cours d'eau Plan d'eau</p> <p>En collaboration avec: </p>	<h4>Planches IGN et communes</h4> <p>Estaimpuis (371s-c, 371s-d, 372s-a)</p> <p>Tournai (371s-g, 371s-h, 372s-e, 375n-g, 375n-d, 376n-a)</p>	<h4>Districts et sous-bassins hydrographiques</h4> <p>ESCAUT, MEUSE, SEINE, RHIN</p> <p>Sous-bassins hydrographiques Limites communales</p>
--	--	--	--	--	---

Belgisch Staatsblad d.d. 24-03-2021

http://www.emis.vito.be



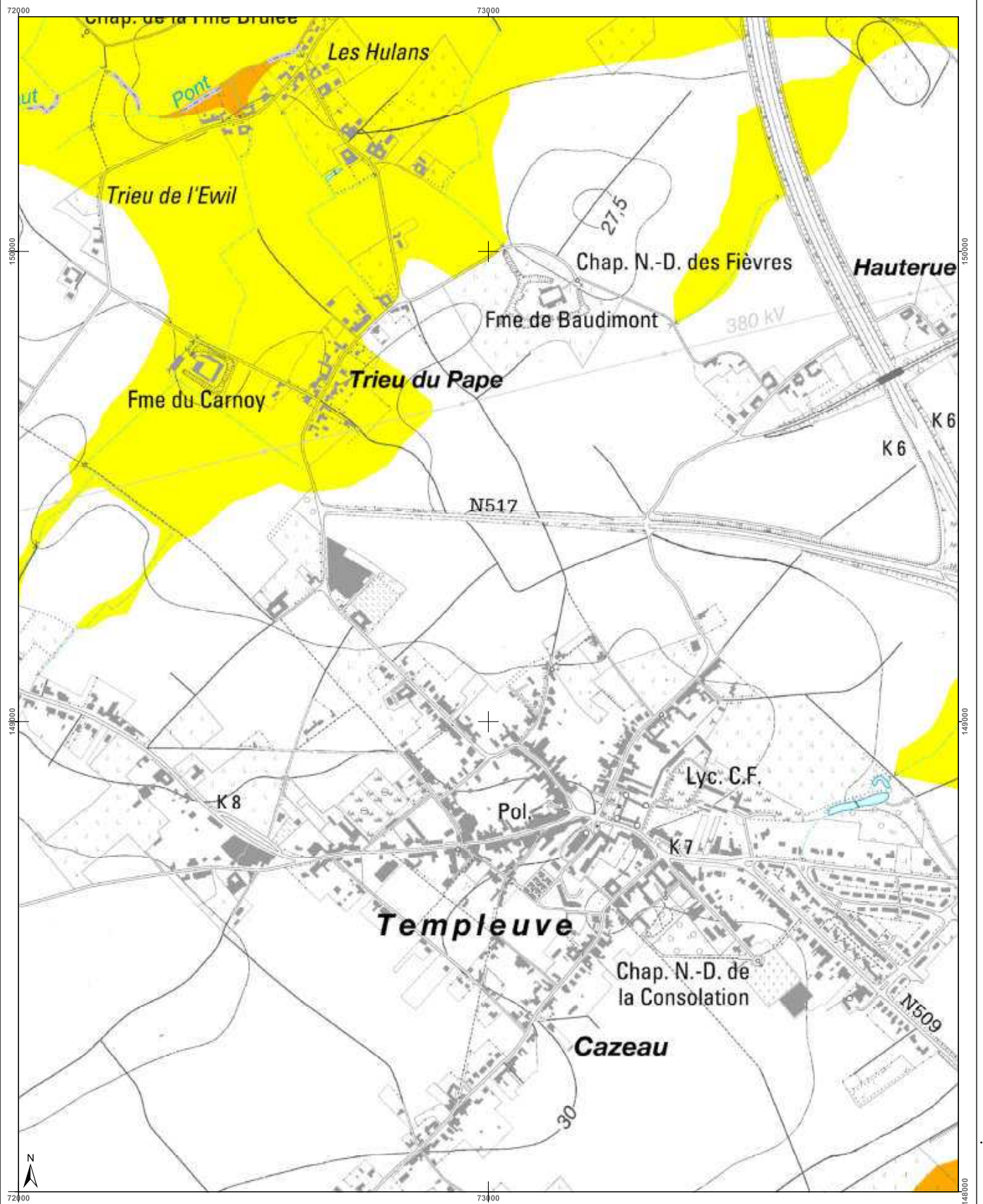

<h3>Cartographie de l'aléa d'inondation</h3> <p>Vu pour être annexé à l'arrêté du Gouvernement wallon adoptant les cartographies des zones soumises à l'aléa d'inondation</p> <p>Pour le Gouvernement wallon, Le Ministre-Président de la Région wallonne,</p> <p>Ets DI RUPO</p> <p>Editer de 18 février 2021, version approuvée suite à l'enquête publique</p> <p>Cartographie dressée par le Service public de Wallonie - SPW ASNE - Direction des Cours d'Eau non navigables Cartographie réalisée sous la responsabilité du Groupe Transversal Inondations (GTI)</p> <p>Par délégation pour délivrance de copie conforme,</p> <p>http://geoportail.wallonie.be Contact : g.inondations@spw.wallonie.be</p> <p>Echelle : 1 / 10.000</p>	<h3>Légende</h3> <p>Valeur de l'aléa d'inondation par débordement (zone) Faible Moyen Elevé</p> <p>Valeur de l'aléa d'inondation par ruissellement (axe) Faible Moyen Elevé</p> <p> Zone d'immersion temporaire ou bassin d'orage</p> <p> Cours d'eau Plan d'eau</p> <p>Font en plan : IGN Top100 © Institut géographique national - IGN - 110 000 - 2020 Système de projection : Lambert belge 1012</p> <p>En collaboration avec :</p>	<h3>Planches IGN et communes</h3>	<h3>Districts et sous-bassins hydrographiques</h3> <p>Districts hydrographiques Limites communales</p>
---	---	-----------------------------------	--

Belgisch Staatsblad d.d. 24-03-2021

http://www.emis.vito.be



Belgisch Staatsblad d.d. 24-03-2021

http://www.emis.vito.be

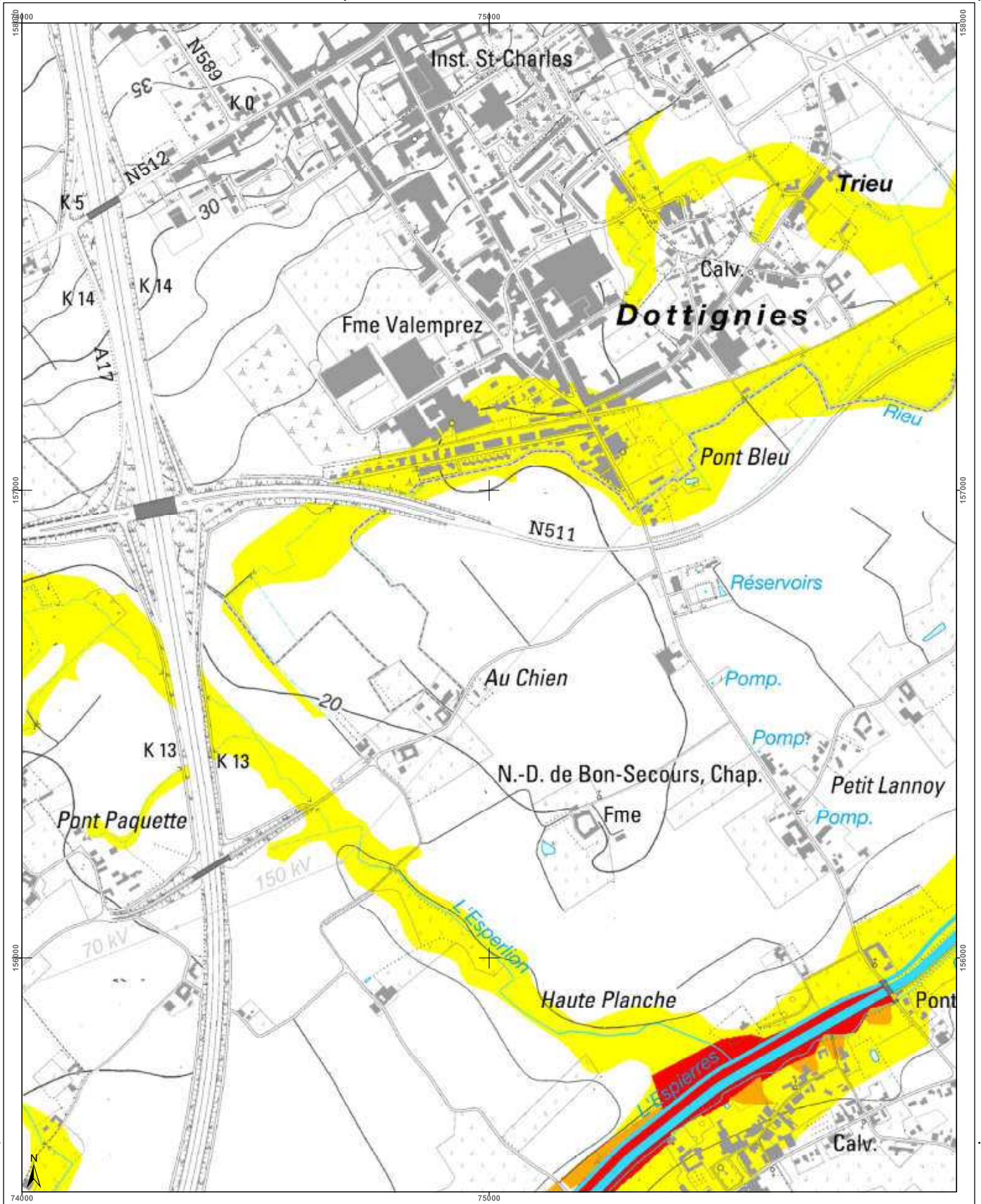

<h3>Cartographie de l'aléa d'inondation</h3> <p>Vu pour être annexé à l'arrêté du Gouvernement wallon adoptant les cartographies des zones soumises à l'aléa d'inondation</p> <p>Pour le Gouvernement wallon, Le Ministre-Président de la Région wallonne,</p> <p>Ets DI RUPO</p> <p>Edité le 18 février 2021, version approuvée suite à l'enquête publique</p> <p>Cartographie dressée par le Service public de Wallonie SPW ASNE - Direction des Cours d'Eau non navigables Cartographie réalisée sous la responsabilité du Groupe Transversal Inondations (GTI)</p> <p>Par délégation pour délivrance de copie conforme,</p> <p>http://geoportail.wallonie.be Contact : g.inondations@spw.wallonie.be</p> <p>Echelle : 1 / 10.000</p> <p>Planche IGN : 37/2n-a</p>	<h4>Légende</h4> <p>Valeur de l'aléa d'inondation par débordement (zone)</p> <p>Faible (jaune) Moyen (orange) Elevé (rouge)</p> <p>Valeur de l'aléa d'inondation par ruissellement (axe)</p> <p>Faible (jaune) Moyen (orange) Elevé (rouge)</p> <p>Zone d'immersion temporaire ou bassin d'orage</p> <p>Cours d'eau Plan d'eau</p> <p>En collaboration avec:</p>	<h4>Planches IGN et communes</h4> <p>Mouscron</p> <p>Estaimpuis</p> <p>Pecq</p>	<h4>Districts et sous-bassins hydrographiques</h4> <p>ESCAUT</p> <p>MEUSE</p> <p>SEINE</p> <p>RHIN</p> <p>Sous-bassins hydrographiques</p> <p>Limites communales</p>
---	---	---	--

Belgisch Staatsblad d.d. 24-03-2021

http://www.emis.vito.be

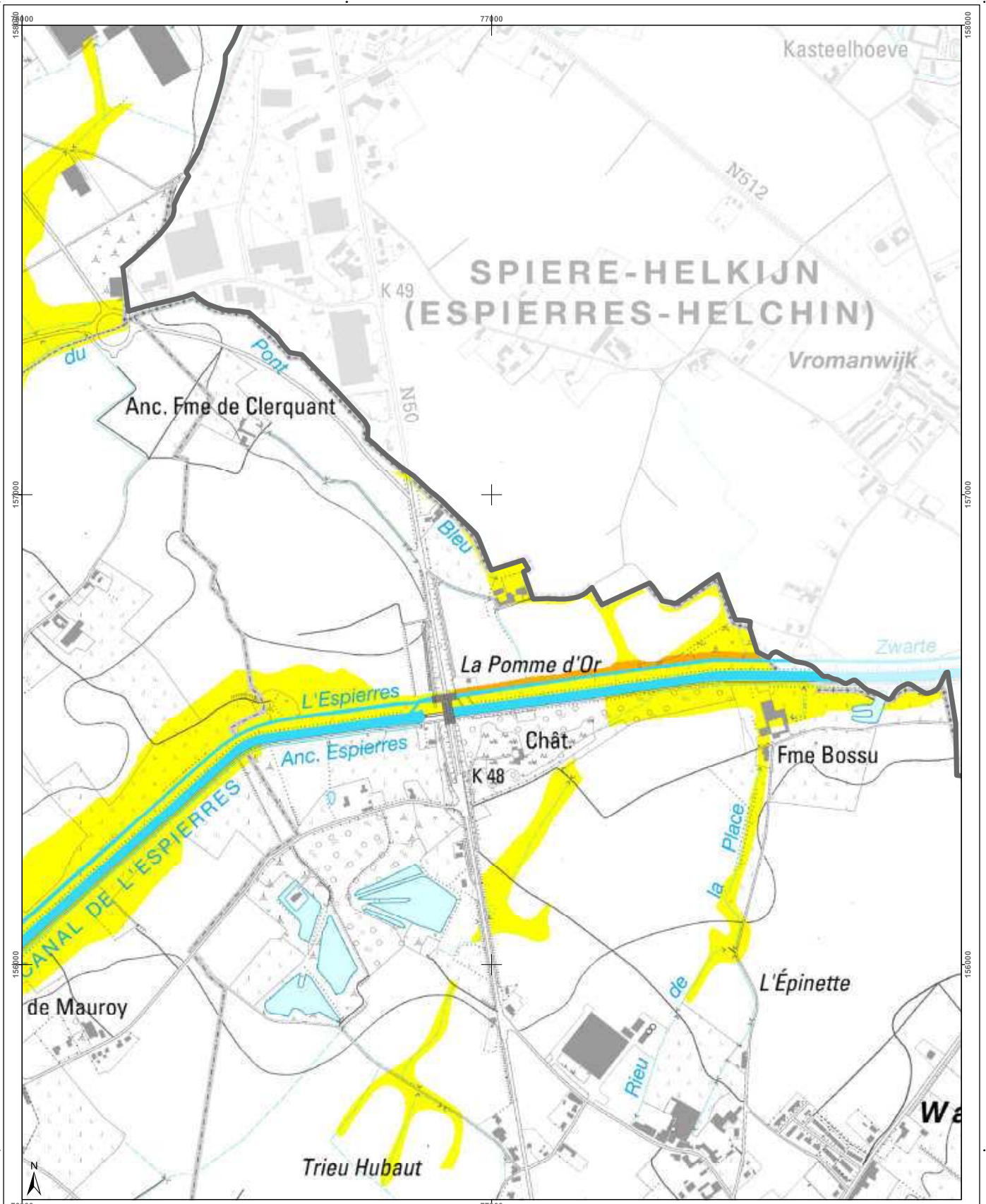

<h3>Cartographie de l'aléa d'inondation</h3> <p>Vu pour être annexé à l'arrêté du Gouvernement wallon adoptant les cartographies des zones soumises à l'aléa d'inondation</p> <p>Pour le Gouvernement wallon, Le Ministre-Président de la Région wallonne,</p> <p>Ets DI RUPO</p> <p>Edité le 12 février 2021, version approuvée suite à l'enquête publique</p> <p>Cartographie dressée par le Service public de Wallonie - SPW ASNE - Direction des Cours d'Eau (non navigables)</p> <p>Cartographie réalisée sous la responsabilité du Groupe Transversal Inondations (GTI)</p> <p>Par délégation pour délivrance de copie conforme,</p> <p>http://geoportail.wallonie.be Contact : g.inondations@spw.wallonie.be</p> <p>Echelle : 1 / 10.000</p> <p>Planche IGN : 37/2n-b</p>	<h3>Légende</h3> <p>Valeur de l'aléa d'inondation par débordement (zone)</p> <p>Faible (jaune) Moyen (orange) Elevé (rouge)</p> <p>Valeur de l'aléa d'inondation par ruissellement (axe)</p> <p>Faible (jaune) Moyen (orange) Elevé (rouge)</p> <p>Zone d'immersion temporaire ou bassin d'orage</p> <p>Cours d'eau Plan d'eau</p> <p>Font en plan : IGN Top100 © Institut géographique national - IGN - 1/10.000 - 2020 Système de projection : Lambert belge 1012</p> <p>En collaboration avec :</p>	<h3>Planches IGN et communes</h3> <table border="1"> <tr> <td>29/5s-h</td> <td>29/5s-e</td> <td>29/6s-f</td> <td>29/6s-h</td> </tr> <tr> <td>Mouscron</td> <td></td> <td></td> <td></td> </tr> <tr> <td>37/1n-d</td> <td>37/2n-a</td> <td>37/2n-c</td> <td>37/2n-d</td> </tr> <tr> <td></td> <td></td> <td></td> <td>Celles</td> </tr> <tr> <td>37/1n-h</td> <td>37/2n-e</td> <td>37/2n-f</td> <td>37/2n-g</td> </tr> <tr> <td></td> <td></td> <td></td> <td>Pecq</td> </tr> </table>	29/5s-h	29/5s-e	29/6s-f	29/6s-h	Mouscron				37/1n-d	37/2n-a	37/2n-c	37/2n-d				Celles	37/1n-h	37/2n-e	37/2n-f	37/2n-g				Pecq	<h3>Districts et sous-bassins hydrographiques</h3> <p>Sous-bassins hydrographiques</p> <p>Limites communales</p>
29/5s-h	29/5s-e	29/6s-f	29/6s-h																								
Mouscron																											
37/1n-d	37/2n-a	37/2n-c	37/2n-d																								
			Celles																								
37/1n-h	37/2n-e	37/2n-f	37/2n-g																								
			Pecq																								

Belgisch Staatsblad d.d. 24-03-2021

http://www.emis.vito.be

emis

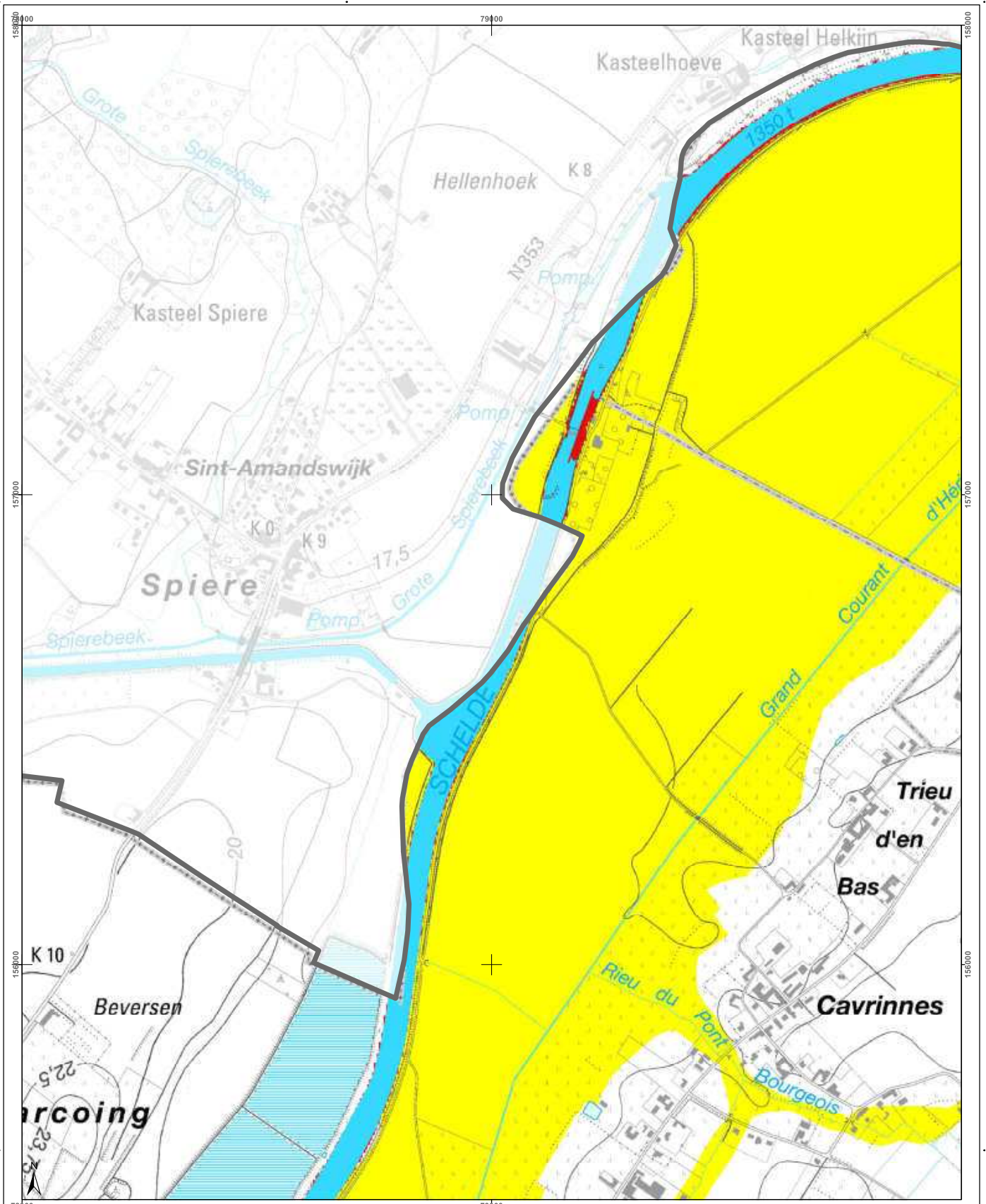

<h3>Cartographie de l'aléa d'inondation</h3> <p>Vu pour être annexé à l'arrêté du Gouvernement wallon adoptant les cartographies des zones soumises à l'aléa d'inondation</p> <p>Pour le Gouvernement wallon, Le Ministre-Président de la Région wallonne,</p> <p>Etsi DI RUPO</p> <p>Edité le 18 février 2021, version approuvée suite à l'enquête publique</p> <p>Cartographie dressée par le Service public de Wallonie - SPW ASNE - Direction des Cours d'Eau non navigables Cartographie réalisée sous la responsabilité du Groupe Transversal Inondations (GTI)</p> <p>Par délégation pour délivrance de copie conforme,</p> <p>http://geoportail.wallonie.be Contact : g.inondations@spw.wallonie.be</p> <p>Echelle : 1 / 10.000</p>	<h3>Légende</h3> <p>Valeur de l'aléa d'inondation par débordement (zone)</p> <p>Faible (jaune) Moyen (orange) Elevé (rouge)</p> <p>Valeur de l'aléa d'inondation par ruissellement (axe)</p> <p>Faible (jaune) Moyen (orange) Elevé (rouge)</p> <p>Zone d'immersion temporaire ou bassin d'orage</p> <p>Cours d'eau</p> <p>Pian d'eau</p> <p>Font en plan : IGN Top100 © Institut géographique national - IGN - 110 000 - 2020 Système de projection : Lambert belge 1012</p> <p>En collaboration avec :</p>	<h3>Planches IGN et communes</h3> <p>Celles</p> <p>Pecq</p>	<h3>Districts et sous-bassins hydrographiques</h3> <p>ESCAUT</p> <p>MEUSE</p> <p>SEINE</p> <p>RHIN</p> <p>Sous-bassins hydrographiques</p> <p>Limites communales</p>
---	--	---	--

Belgisch Staatsblad d.d. 24-03-2021

http://www.emis.vito.be

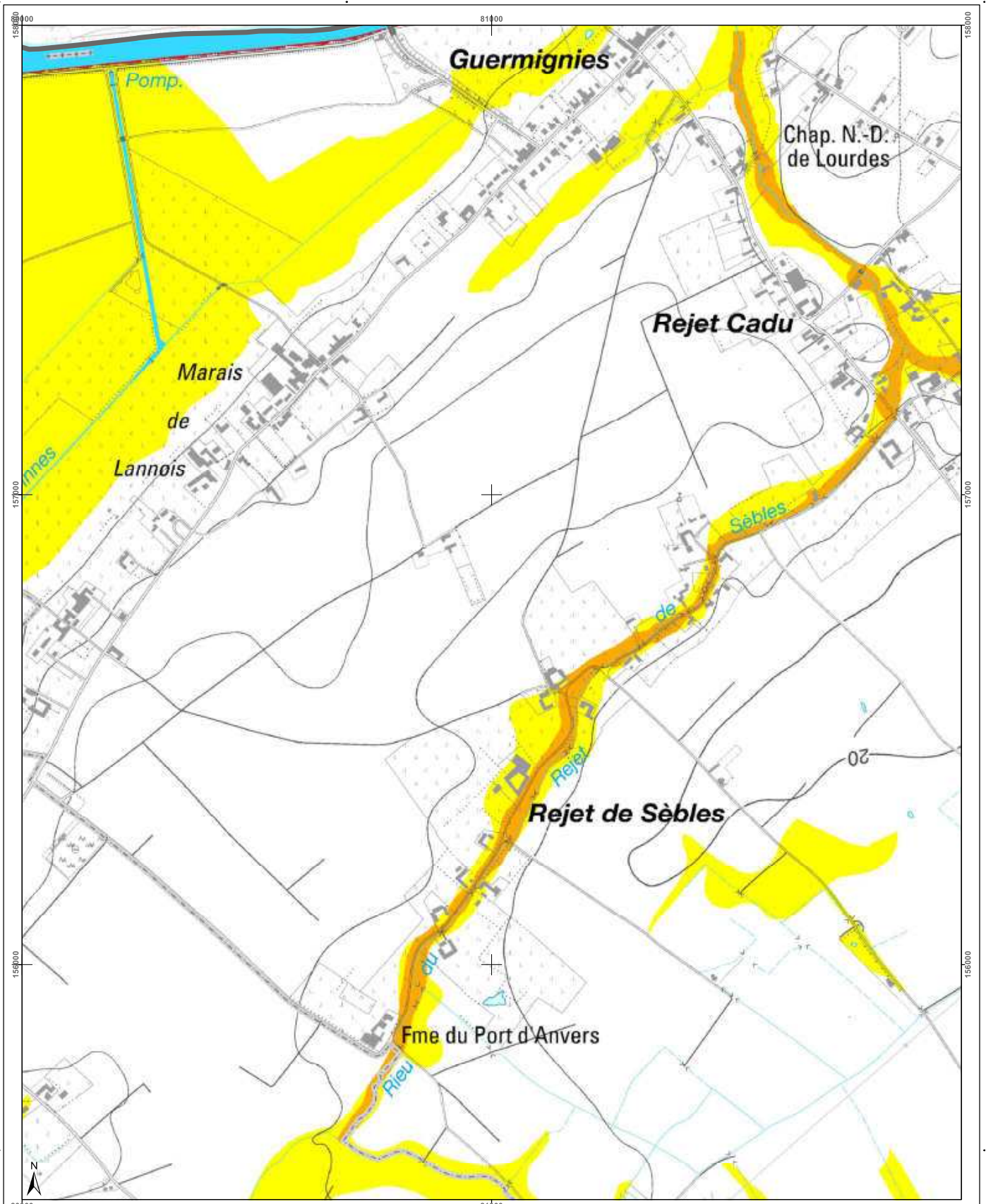

<h3>Cartographie de l'aléa d'inondation</h3> <p>Vu pour être annexé à l'arrêté du Gouvernement wallon adoptant les cartographies des zones soumises à l'aléa d'inondation</p> <p>Par le Gouvernement wallon, Le Ministre-Président de la Région wallonne,</p> <p>Ets DI RUPO</p> <p>Editer de 18 février 2021, version approuvée suite à l'enquête publique</p> <p>Cartographie dressée par le Service public de Wallonie - SPW ASNE - Direction des Cours d'Eau non navigables Cartographie réalisée sous la responsabilité du Groupe Transversal Inondations (GTI)</p> <p>Par délégation pour délivrance de copie conforme,</p> <p>http://geoportail.wallonie.be Contact : g_inondations@spw.wallonie.be</p> <p>Echelle : 1 / 10.000</p> <p>Planche IGN : 37/2n-d</p>	<h3>Légende</h3> <p>Valeur de l'aléa d'inondation par débordement (zone)</p> <p>Faible (jaune) Moyen (orange) Elevé (rouge)</p> <p>Valeur de l'aléa d'inondation par ruissellement (axe)</p> <p>Faible (jaune) Moyen (orange) Elevé (rouge)</p> <p>Zone d'immersion temporaire ou bassin d'orage</p> <p>Cours d'eau Plan d'eau</p> <p>Font en plan : IGN Top100 © Institut géographique national - IGN - 110 000 - 2020 Système de projection : Lambert belge 1012</p> <p>En collaboration avec :</p>	<h3>Planches IGN et communes</h3> <p>29/6s-f 29/6s-h 29/7s-e 29/7s-f</p> <p>37/2n-f 37/2n-c 37/2n-d 37/3n-a 37/3n-b</p> <p>37/2n-g 37/2n-h 37/3n-e 37/3n-f</p> <p>Celles</p> <p>Pecq</p>	<h3>Districts et sous-bassins hydrographiques</h3> <p>Sous-bassins hydrographiques</p> <p>Limites communales</p>
---	--	--	--

Belgisch Staatsblad d.d. 24-03-2021

http://www.emis.vito.be

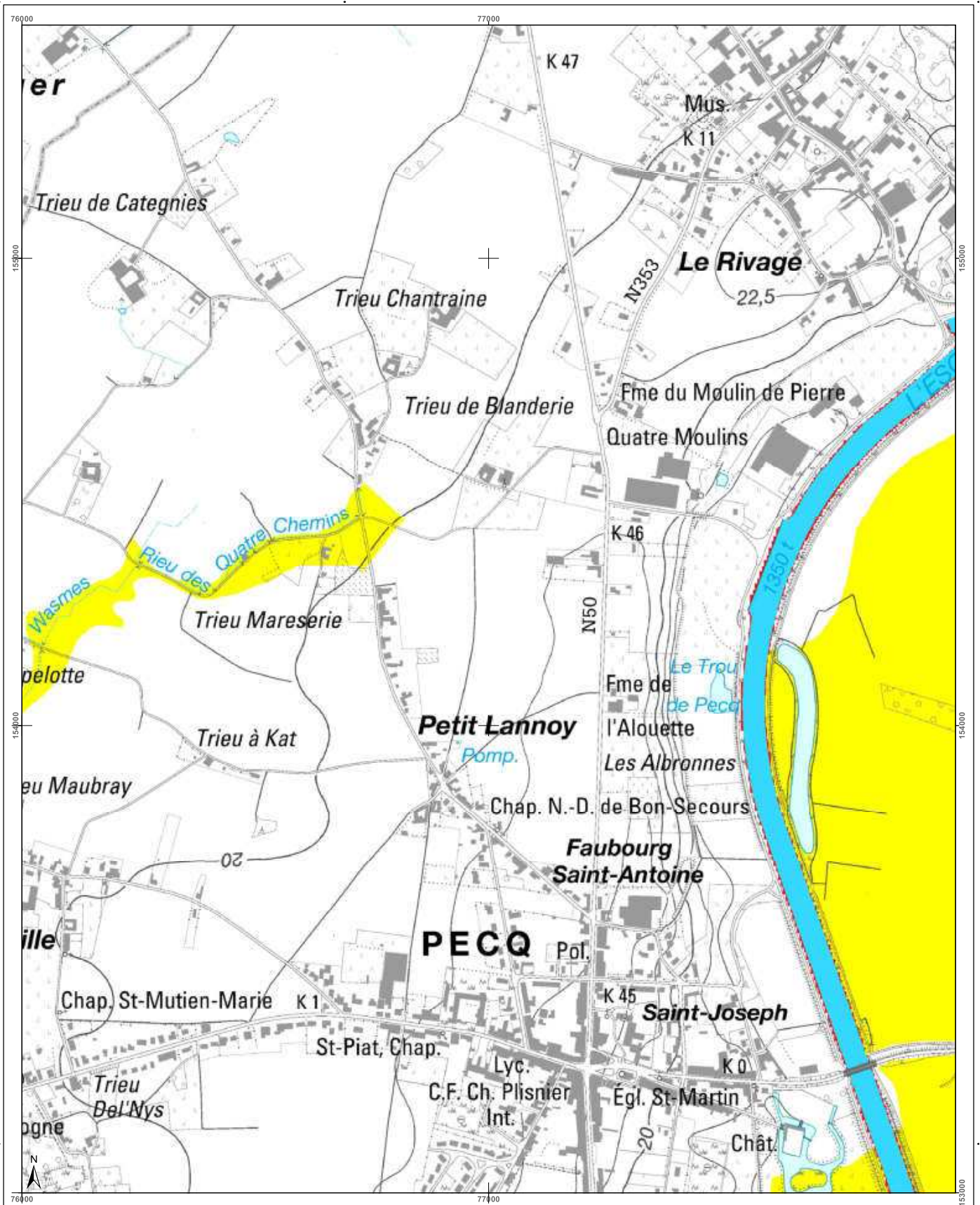

<h3>Cartographie de l'aléa d'inondation</h3> <p>Vu pour être annexé à l'arrêté du Gouvernement wallon adoptant les cartographies des zones soumises à l'aléa d'inondation</p> <p>Pour le Gouvernement wallon, Le Ministre-Président de la Région wallonne,</p> <p>Etsi di RUPD</p> <p>Editer de 18 février 2021, version approuvée suite à l'enquête publique</p> <p>Cartographie dressée par le Service public de Wallonie - SPW ASNE - Direction des Cours d'Eau non navigables Cartographie réalisée sous la responsabilité du Groupe Interprofessionnel Inondations (GII)</p> <p>Par délégation pour délivrance de copie conforme,</p> <p>http://geoportail.wallonie.be Contact : gii.inondations@spw.wallonie.be</p> <p>Echelle : 1 / 10.000</p> <p>Planche IGN : 372n-1</p>	<h3>Légende</h3> <p>Valeur de l'aléa d'inondation par débordement (zone)</p> <p>Faible (jaune) Moyen (orange) Elevé (rouge)</p> <p>Valeur de l'aléa d'inondation par ruissellement (axe)</p> <p>Faible (jaune) Moyen (orange) Elevé (rouge)</p> <p>Zone d'immersion temporaire ou bassin d'orage</p> <p>Cours d'eau</p> <p>Plan d'eau</p>	<h3>Planches IGN et communes</h3>	<h3>Districts et sous-bassins hydrographiques</h3>
--	---	-----------------------------------	--

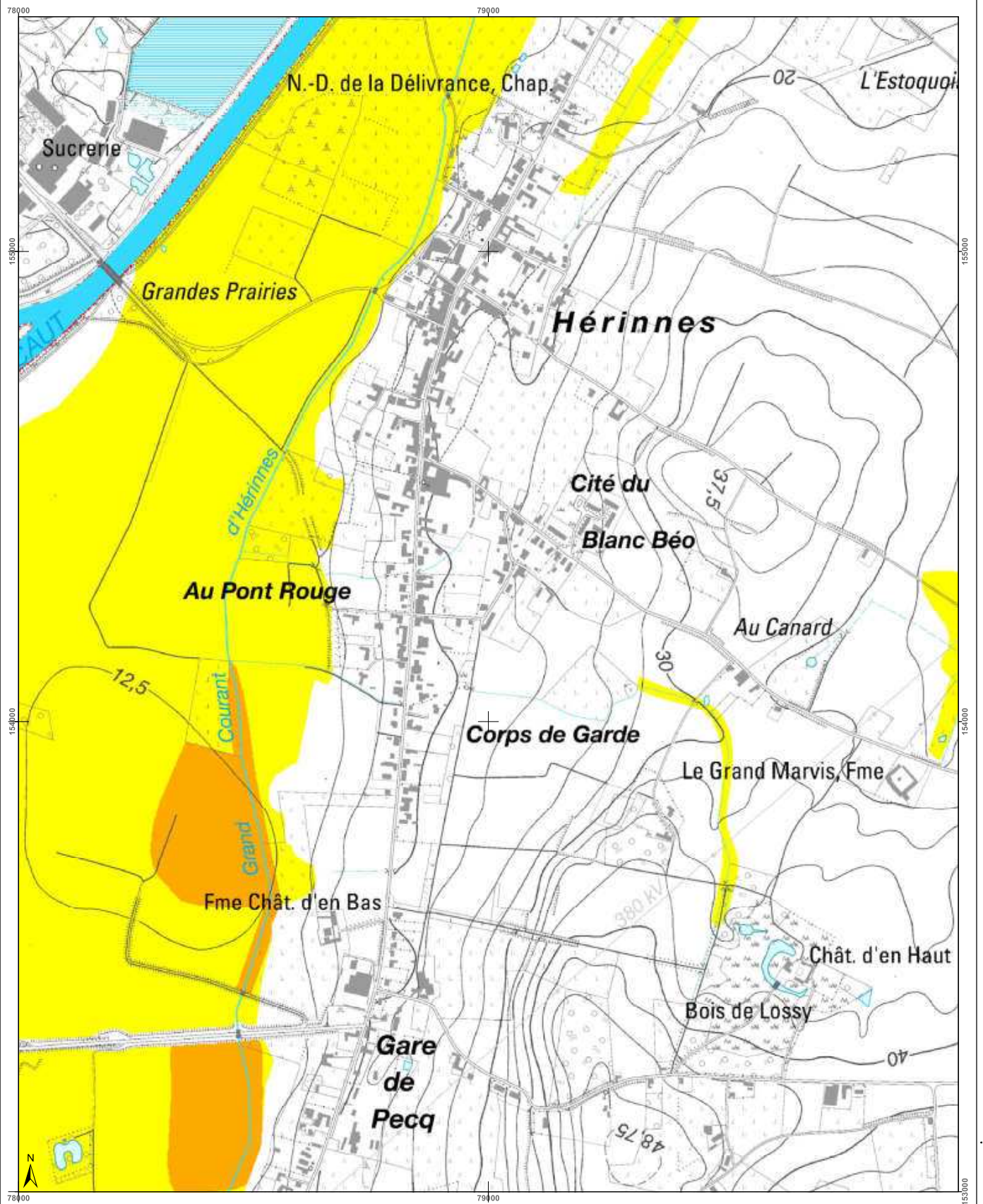

<h3>Cartographie de l'aléa d'inondation</h3> <p>Vu pour être annexé à l'arrêté du Gouvernement wallon adoptant les cartographies des zones soumises à l'aléa d'inondation</p> <p>Pour le Gouvernement wallon, Le Ministre-Président de la Région wallonne,</p> <p>Ets DI RUPO</p> <p>Editeur de 18 février 2021, version approuvée suite à l'enquête publique</p> <p>Cartographie dressée par le Service public de Wallonie - SPW ASNE - Direction des Cours d'Eau non navigables Cartographie réalisée sous la responsabilité du Groupe Transversal Inondations (GTI)</p> <p>Par délégation pour délivrance de copie conforme.</p> <p>http://geoportail.wallonie.be Contact : g.inondations@spw.wallonie.be</p> <p>Echelle : 1 / 10.000</p>	<h3>Légende</h3> <p>Valeur de l'aléa d'inondation par débordement (zone)</p> <p>Faible (jaune) Moyen (orange) Elevé (rouge)</p> <p>Valeur de l'aléa d'inondation par ruissellement (axe)</p> <p>Faible (jaune) Moyen (orange) Elevé (rouge)</p> <p>Zone d'immersion temporaire ou bassin d'orage</p> <p>Cours d'eau</p> <p>Plan d'eau</p> <p>Font en plan : IGN Top100 © Institut géographique national - IGN - 110 000 - 2020 Système de projection : Lambert belge 1972</p> <p>En collaboration avec :</p>	<h3>Planches IGN et communes</h3> <p>Celles</p> <p>Pecq</p> <p>Tournai</p>	<h3>Districts et sous-bassins hydrographiques</h3> <p>Sous-bassins hydrographiques</p> <p>Limites communales</p>
--	--	--	--

Belgisch Staatsblad d.d. 24-03-2021

http://www.emis.vito.be



Belgisch Staatsblad d.d. 24-03-2021

http://www.emis.vito.be

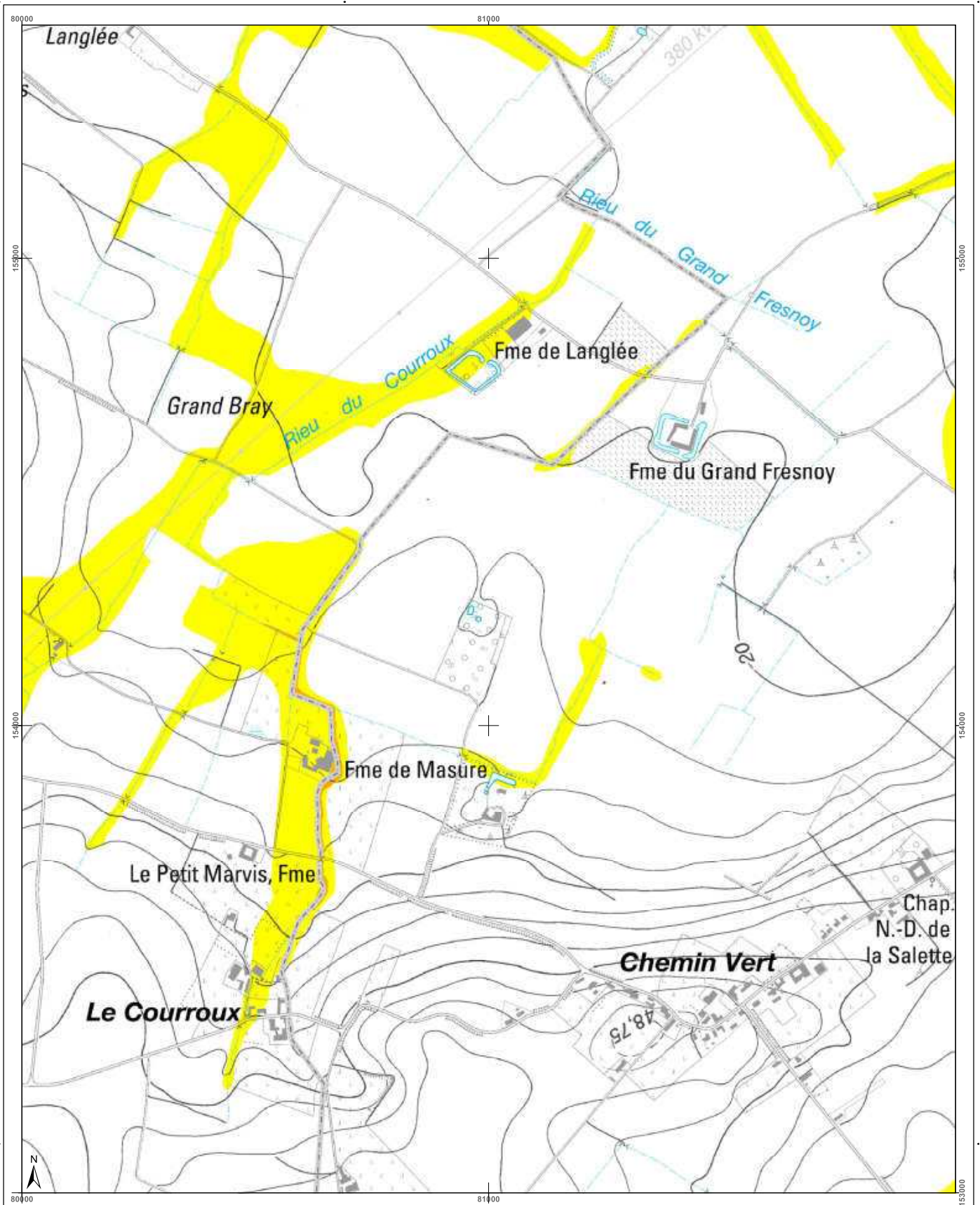

<h3>Cartographie de l'aléa d'inondation</h3> <p>Vu pour être annexé à l'arrêté du Gouvernement wallon adoptant les cartographies des zones soumises à l'aléa d'inondation</p> <p>Pour le Gouvernement wallon, Le Ministre-Président de la Région wallonne,</p> <p>Ets DI RUPO</p> <p>Edité le 18 février 2021, version approuvée suite à l'enquête publique</p> <p>Cartographie dressée par le Service public de Wallonie - SPW ASNE - Direction des Cours d'Eau et des Régions Cartographie réalisée sous la responsabilité du Groupe Transversal Inondations (GTI)</p> <p>Par délégation pour délivrance de copie conforme,</p> <p>http://geoportail.wallonie.be Contact : g.inondations@spw.wallonie.be</p> <p>Echelle : 1 / 10.000</p> <p>Planche IGN : 37/2n-h</p>	<h3>Légende</h3> <p>Valeur de l'aléa d'inondation par débordement (zone)</p> <p>Faible (jaune) Moyen (orange) Elevé (rouge)</p> <p>Valeur de l'aléa d'inondation par ruissellement (axe)</p> <p>Faible (jaune) Moyen (orange) Elevé (rouge)</p> <p>Zone d'immersion temporaire ou bassin d'orage</p> <p>Cours d'eau Plan d'eau</p> <p>Font en plan : IGN Top 100 © Institut géographique national - IGN - 110 000 - 2020 Système de projection : Lambert belge 1012</p> <p>En collaboration avec :</p>	<h3>Planches IGN et communes</h3> <table border="1"> <tr> <td>37/2n-f</td> <td>37/2n-g</td> <td>37/2n-h</td> <td>37/3n-a</td> <td>37/3n-b</td> </tr> <tr> <td>37/2n-b</td> <td>37/2n-c</td> <td>37/2n-d</td> <td>37/3n-e</td> <td>37/3n-f</td> </tr> </table> <p>Celles Pecq Tournai</p>	37/2n-f	37/2n-g	37/2n-h	37/3n-a	37/3n-b	37/2n-b	37/2n-c	37/2n-d	37/3n-e	37/3n-f	<h3>Districts et sous-bassins hydrographiques</h3> <p>Limites communales</p>
37/2n-f	37/2n-g	37/2n-h	37/3n-a	37/3n-b									
37/2n-b	37/2n-c	37/2n-d	37/3n-e	37/3n-f									

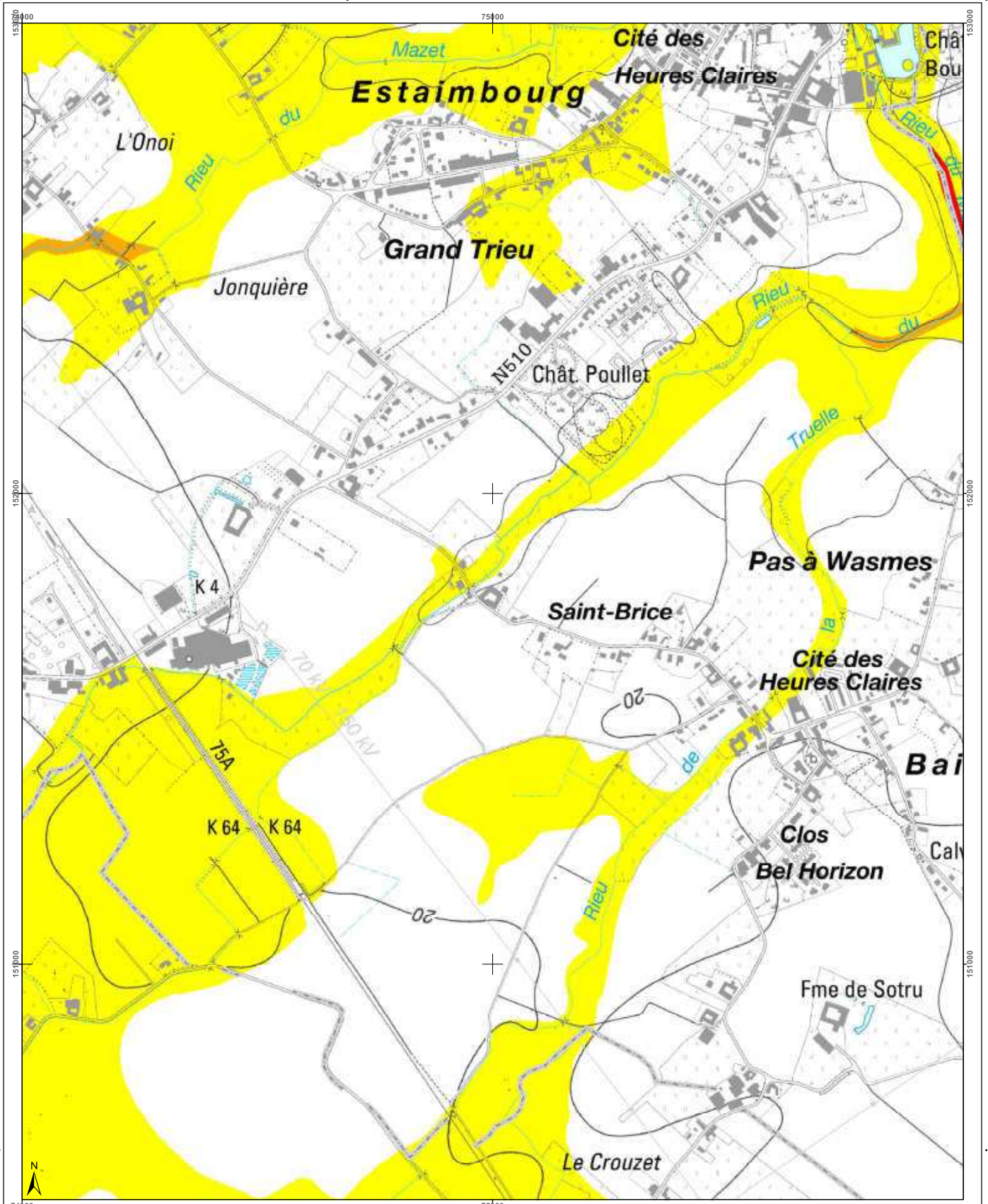

<h3>Cartographie de l'aléa d'inondation</h3> <p>Vu pour être annexé à l'arrêté du Gouvernement wallon adoptant les cartographies des zones soumises à l'aléa d'inondation</p> <p>Pour le Gouvernement wallon, Le Ministre-Président de la Région wallonne,</p> <p>Ets DI RUPO</p> <p>Editer de 18 février 2021, version approuvée suite à l'enquête publique</p> <p>Cartographie dressée par le Service public de Wallonie - SPW ASNE - Direction des Cours d'Eau non navigables Cartographie réalisée sous la responsabilité du Groupe Transversal Inondations (GTI)</p> <p>Par délégation pour délivrance de copie conforme,</p> <p>http://geoportail.wallonie.be Contact : g.inondations@spw.wallonie.be</p> <p>Echelle : 1 / 10.000</p>	<h3>Légende</h3> <p>Valeur de l'aléa d'inondation par débordement (zone)</p> <p>Faible (jaune) Moyen (orange) Elevé (rouge)</p> <p>Valeur de l'aléa d'inondation par ruissellement (axe)</p> <p>Faible (jaune) Moyen (orange) Elevé (rouge)</p> <p>Zone d'immersion temporaire ou bassin d'orage</p> <p>Cours d'eau</p> <p>Plan d'eau</p> <p>Font: espas - IGN Top100 © Institut géographique national - IGN - 110 000 - 2020 Système de projection: Lambert belge 1012</p> <p>En collaboration avec: </p>	<h3>Planches IGN et communes</h3> <table border="1"> <tr> <td>371n-h</td> <td>371n-i</td> <td>371n-j</td> <td>372n-f</td> <td>372n-g</td> </tr> <tr> <td>371s-c</td> <td>371s-d</td> <td>372s-a</td> <td>372s-b</td> <td>372s-c</td> </tr> <tr> <td>371s-g</td> <td>371s-h</td> <td>372s-e</td> <td>372s-f</td> <td>372s-g</td> </tr> </table> <p>Estaimpinois, Pecq, Tournai</p>	371n-h	371n-i	371n-j	372n-f	372n-g	371s-c	371s-d	372s-a	372s-b	372s-c	371s-g	371s-h	372s-e	372s-f	372s-g	<h3>Districts et sous-bassins hydrographiques</h3> <p>Sous-bassins hydrographiques Limites communales</p>
371n-h	371n-i	371n-j	372n-f	372n-g														
371s-c	371s-d	372s-a	372s-b	372s-c														
371s-g	371s-h	372s-e	372s-f	372s-g														

Belgisch Staatsblad d.d. 24-03-2021

http://www.emis.vito.be

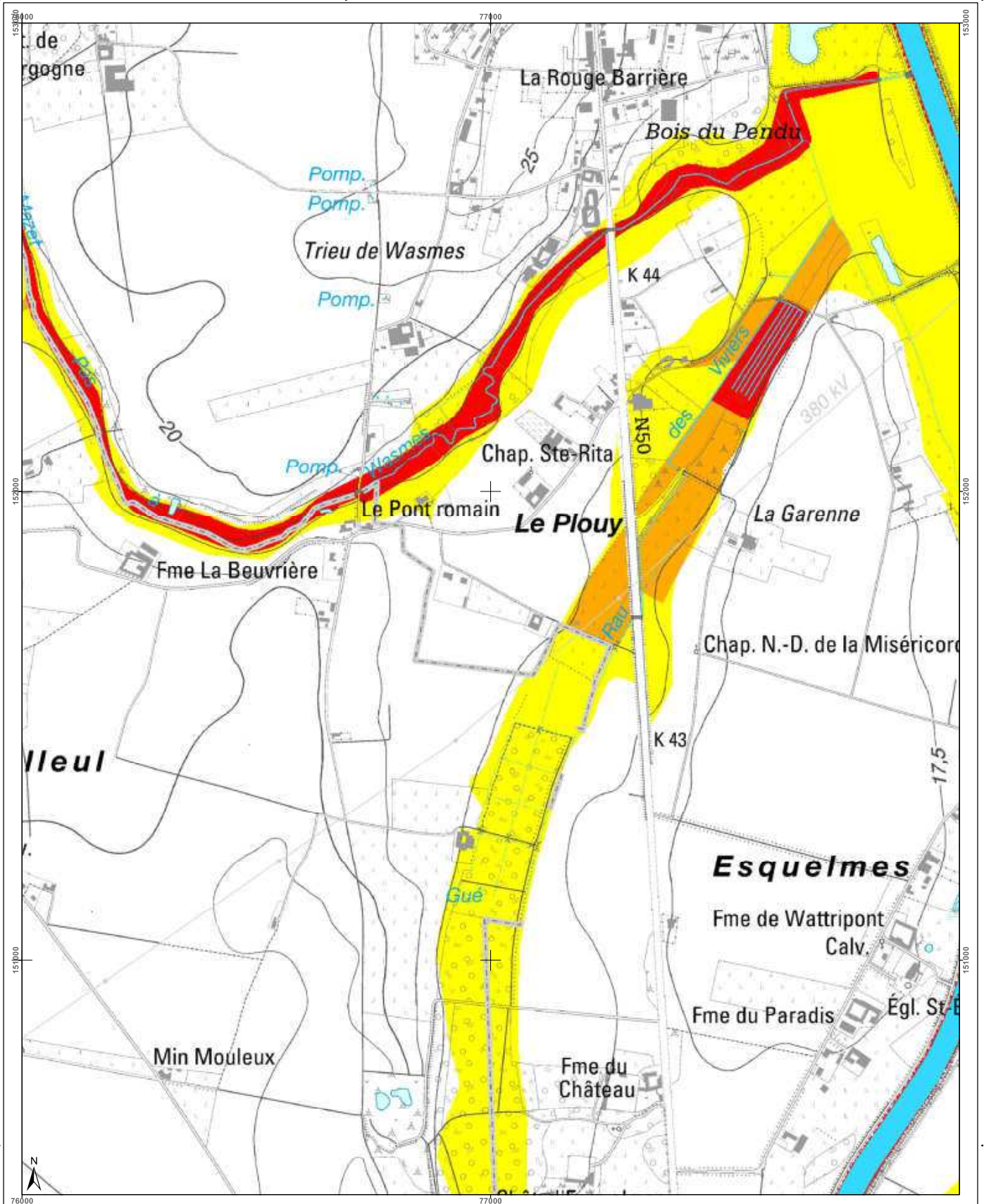

<h3>Cartographie de l'aléa d'inondation</h3> <p>Vu pour être annexé à l'arrêté du Gouvernement wallon adoptant les cartographies des zones soumises à l'aléa d'inondation</p> <p>Par le Gouvernement wallon, Le Ministre Président de la Wallonie,</p> <p>Ets DI RUPO</p> <p>Editer de 12 février 2021, version approuvée suite à l'enquête publique</p> <p>Cartographie dressée par le Service public de Wallonie - SPW ASNE - Direction des Cours d'Eau non navigables Cartographie réalisée sous la responsabilité du Groupe Transversal Inondations (GTI)</p> <p>Par délégation pour délivrance de copie conforme.</p> <p>http://geoportail.wallonie.be Contact : g.inondations@spw.wallonie.be</p> <p>Echelle : 1 / 10.000</p> <p>Planche IGN : 37/2s-b</p>	<h3>Légende</h3> <p>Valeur de l'aléa d'inondation par débordement (zone)</p> <p>Faible (jaune) Moyen (orange) Elevé (rouge)</p> <p>Valeur de l'aléa d'inondation par ruissellement (axe)</p> <p>Faible (jaune) Moyen (orange) Elevé (rouge)</p> <p>Zone d'immersion temporaire ou bassin d'orage</p> <p>Cours d'eau Plan d'eau</p> <p>Font de plan : IGN Top100 © Institut géographique national - IGN - 1/10.000 - 2020 Système de projection : Lambert belge 1972</p> <p>En collaboration avec :</p>	<h3>Planches IGN et communes</h3> <p>37/1s-h 37/1s-e 37/2s-f 37/2s-g 37/2s-h 37/1s-d 37/2s-a 37/2s-b 37/2s-c 37/2s-d 37/1s-h Tournai 37/2s-f 37/2s-g 37/2s-h 37/2s-e</p> <p>Estaimpuis Pecq</p>	<h3>Districts et sous-bassins hydrographiques</h3> <p>Sous-bassin hydrographique</p> <p>Limites communales</p>
--	--	---	--

Belgisch Staatsblad d.d. 24-03-2021

http://www.emis.vito.be

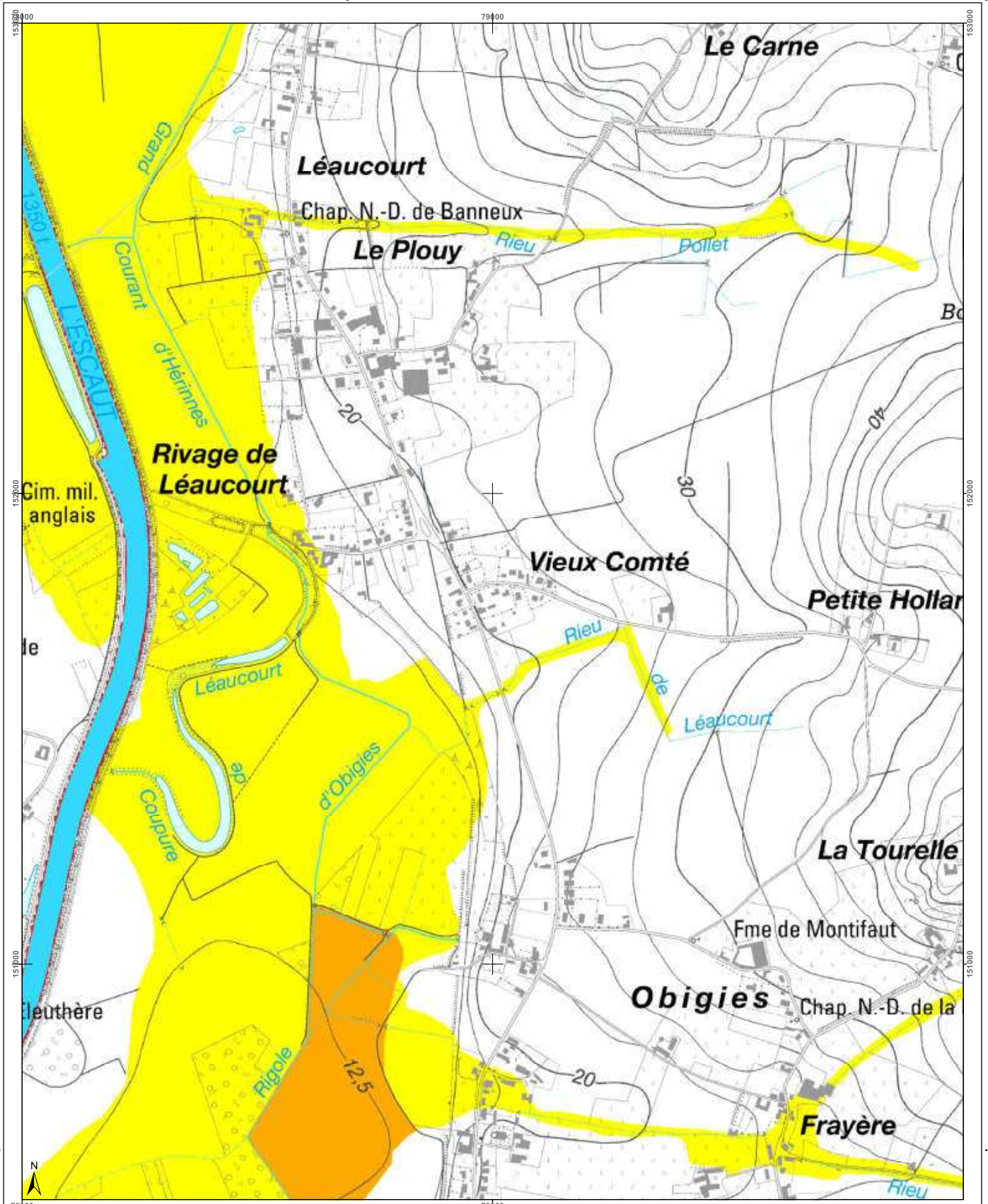

<h3>Cartographie de l'aléa d'inondation</h3> <p>Vu pour être annexé à l'arrêté du Gouvernement wallon adoptant les cartographies des zones soumises à l'aléa d'inondation</p> <p>Pour le Gouvernement wallon, Le Ministre-Président de la Région wallonne,</p> <p>Ets DI RUPO</p> <p>Editeur de 18 février 2021, version approuvée suite à l'enquête publique</p> <p>Cartographie dressée par le Service public de Wallonie - SPW ASNE - Direction des Cours d'Eau non navigables Cartographie réalisée sous la responsabilité du Groupe Transversal Inondations (GTI)</p> <p>Par délégation pour délivrance de copie conforme,</p> <p>http://geoportail.wallonie.be Contact : gtinondations@spw.wallonie.be</p> <p>Echelle : 1 / 10.000</p> <p>Planche IGN : 37/2s-c</p>	<h3>Légende</h3> <p> Valeur de l'aléa d'inondation par débordement (zone) Faible Moyen Elevé</p> <p> Valeur de l'aléa d'inondation par ruissellement (axe) Faible Moyen Elevé</p> <p> Zone d'immersion temporaire ou bassin d'orage</p> <p> Cours d'eau Plan d'eau</p> <p> Fond de plan : IGN Top 100 © Institut géographique national - IGN - 110 000 - 2020 Système de projection : Lambert belge 1012</p> <p> En collaboration avec : </p>	<h3>Planches IGN et communes</h3> <table border="1"> <tr> <td>37/2n-e</td> <td>37/2n-f</td> <td>37/2n-g</td> <td>37/2n-h</td> <td>37/3n-e</td> </tr> <tr> <td>37/2s-a</td> <td>37/2s-b</td> <td>37/2s-c</td> <td>37/2s-d</td> <td>37/3s-a</td> </tr> <tr> <td>37/2s-e</td> <td>37/2s-f</td> <td>37/2s-g</td> <td>37/2s-h</td> <td>37/3s-e</td> </tr> </table> <p>Celles, Pecq, Tournai</p>	37/2n-e	37/2n-f	37/2n-g	37/2n-h	37/3n-e	37/2s-a	37/2s-b	37/2s-c	37/2s-d	37/3s-a	37/2s-e	37/2s-f	37/2s-g	37/2s-h	37/3s-e	<h3>Districts et sous-bassins hydrographiques</h3> <p> Sous-bassin hydrographique Limite communales</p>
37/2n-e	37/2n-f	37/2n-g	37/2n-h	37/3n-e														
37/2s-a	37/2s-b	37/2s-c	37/2s-d	37/3s-a														
37/2s-e	37/2s-f	37/2s-g	37/2s-h	37/3s-e														

Belgisch Staatsblad d.d. 24-03-2021

http://www.emis.vito.be

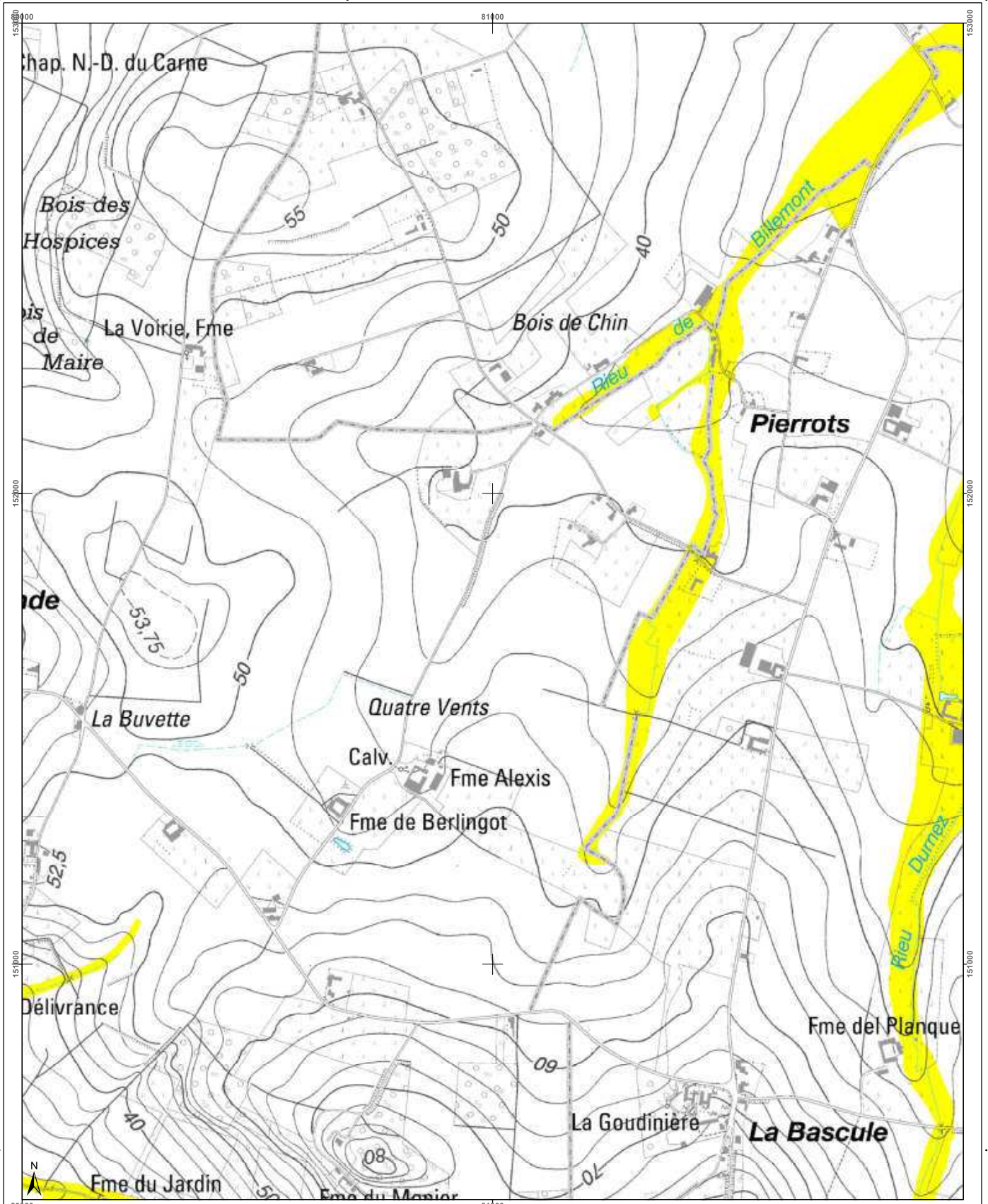

<h3>Cartographie de l'aléa d'inondation</h3> <p>Vu pour être annexé à l'arrêté du Gouvernement wallon adoptant les cartographies des zones soumises à l'aléa d'inondation</p> <p>Pour le Gouvernement wallon, Le Ministre-Président de la Région wallonne,</p> <p>Ets DI RUPO</p> <p>Edité le 18 février 2021, version approuvée suite à l'enquête publique</p> <p>Cartographie dressée par le Service public de Wallonie - SPW ASNE - Direction des Cours d'Eau (non navigables) / Cartographie réalisée sous la responsabilité du Groupe Transversal Inondations (GTI)</p> <p>Par délégation pour la délivrance de copie conforme,</p> <p>http://geoportail.wallonie.be Contact : g.inondations@spw.wallonie.be</p> <p>Echelle : 1 / 10.000</p> <p>Planche IGN : 37/2s-d</p>	<h4>Légende</h4> <p>Valeur de l'aléa d'inondation par débordement (zone)</p> <p>Faible (jaune) Moyen (orange) Elevé (rouge)</p> <p>Valeur de l'aléa d'inondation par ruissellement (axe)</p> <p>Faible (jaune) Moyen (orange) Elevé (rouge)</p> <p>Zone d'immersion temporaire ou bassin d'orage</p> <p>Cours d'eau</p> <p>Plan d'eau</p> <p>Font: IGN, IGN Top100 © Institut géographique national - IGN - 1/10.000 - 2020 Système de projection: Lambert belge 1972</p> <p>En collaboration avec: </p>	<h4>Planches IGN et communes</h4> <p>Celles</p> <p>Tournai</p>	<h4>Districts et sous-bassins hydrographiques</h4> <p>Sous-bassins hydrographiques</p> <p>Limites communales</p>
--	--	--	--

Belgisch Staatsblad d.d. 24-03-2021

http://www.emis.vito.be

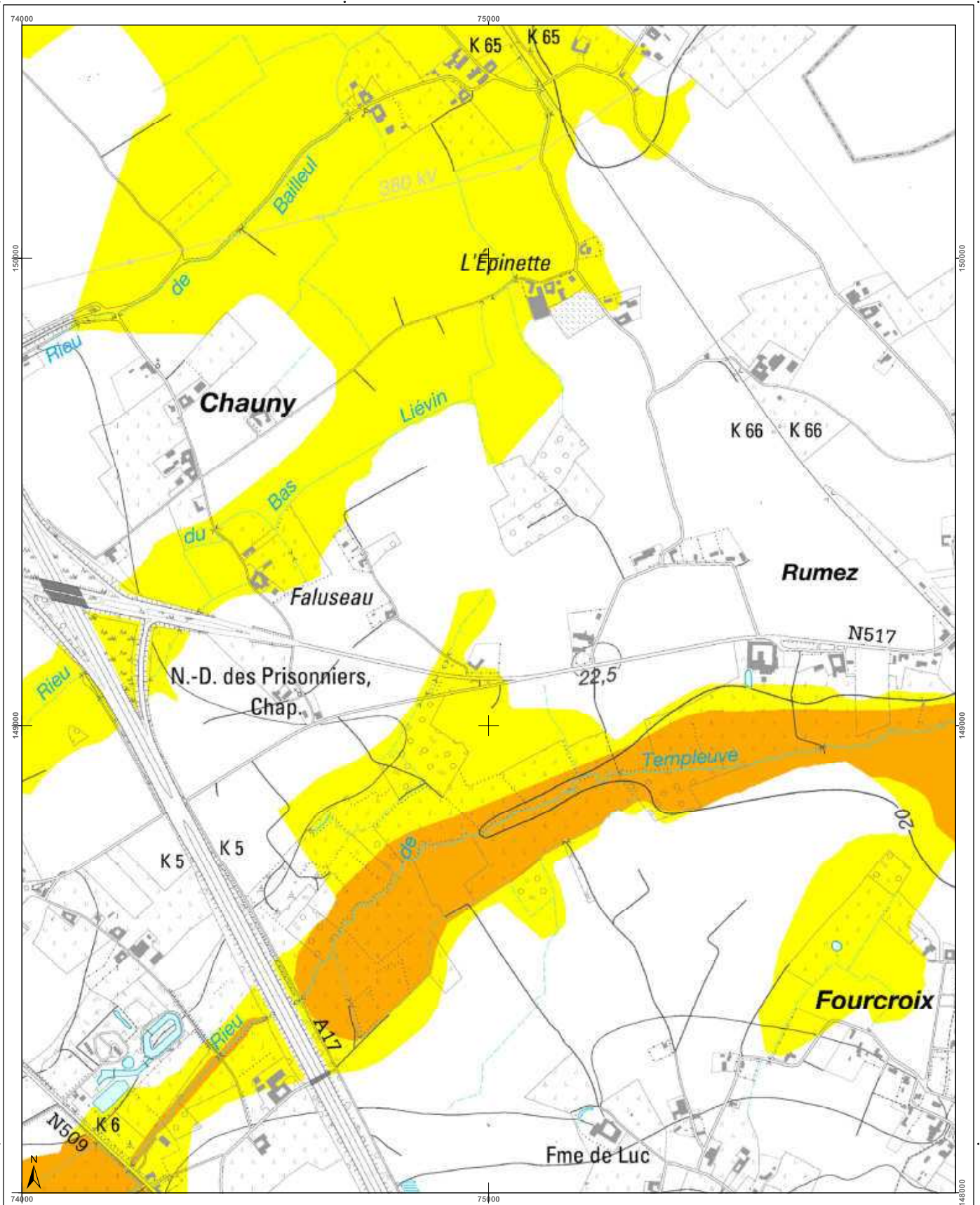

<h3>Cartographie de l'aléa d'inondation</h3> <p>Vu pour être annexé à l'arrêté du Gouvernement wallon adoptant les cartographies des zones soumises à l'aléa d'inondation</p> <p>Pour le Gouvernement wallon, Le Ministre-Président de la Région wallonne,</p> <p>Ets DI RUPO</p> <p>Editer de 18 février 2021, version approuvée suite à l'enquête publique</p> <p>Cartographie dressée par le Service public de Wallonie - SPW ASNE - Direction des Cours d'Eau non navigables Cartographie réalisée sous la responsabilité du Groupe Transversal Inondations (GTI)</p> <p>Par délégation pour délivrance de copie conforme,</p> <p>http://geoportail.wallonie.be Contact : gti.inondations@spw.wallonie.be</p> <p>Echelle : 1 / 10.000</p> <p>Planche IGN : 37/2s-e</p>	<h3>Légende</h3> <p>Valeur de l'aléa d'inondation par débordement (zone)</p> <p>Faible (jaune) Moyen (orange) Elevé (rouge)</p> <p>Valeur de l'aléa d'inondation par ruissellement (axe)</p> <p>Faible (jaune) Moyen (orange) Elevé (rouge)</p> <p>Zone d'immersion temporaire ou bassin d'orage</p> <p>Cours d'eau Plan d'eau</p> <p>Font en plan : IGN Top100 © Institut géographique national - IGN - 110 000 - 2020 Système de projection : Lambert belge 1012</p> <p>En collaboration avec :</p>	<h3>Planches IGN et communes</h3> <p>Estaimpuis 37/1s-c, 37/1s-d, 37/2s-a, 37/2s-b, 37/2s-c</p> <p>Pecq 37/1s-g, 37/1s-h, 37/2s-e, 37/2s-f, 37/2s-g</p> <p>Tournai 37/5s, 37/5n-d, 37/6n-a, 37/6n-b, 37/6n-c</p>	<h3>Districts et sous-bassins hydrographiques</h3> <p>ESCAUT MEUSE SEINE RHIN</p> <p>Sous-bassins hydrographiques Limites communales</p>
--	---	--	--

Belgisch Staatsblad d.d. 24-03-2021

http://www.emis.vito.be

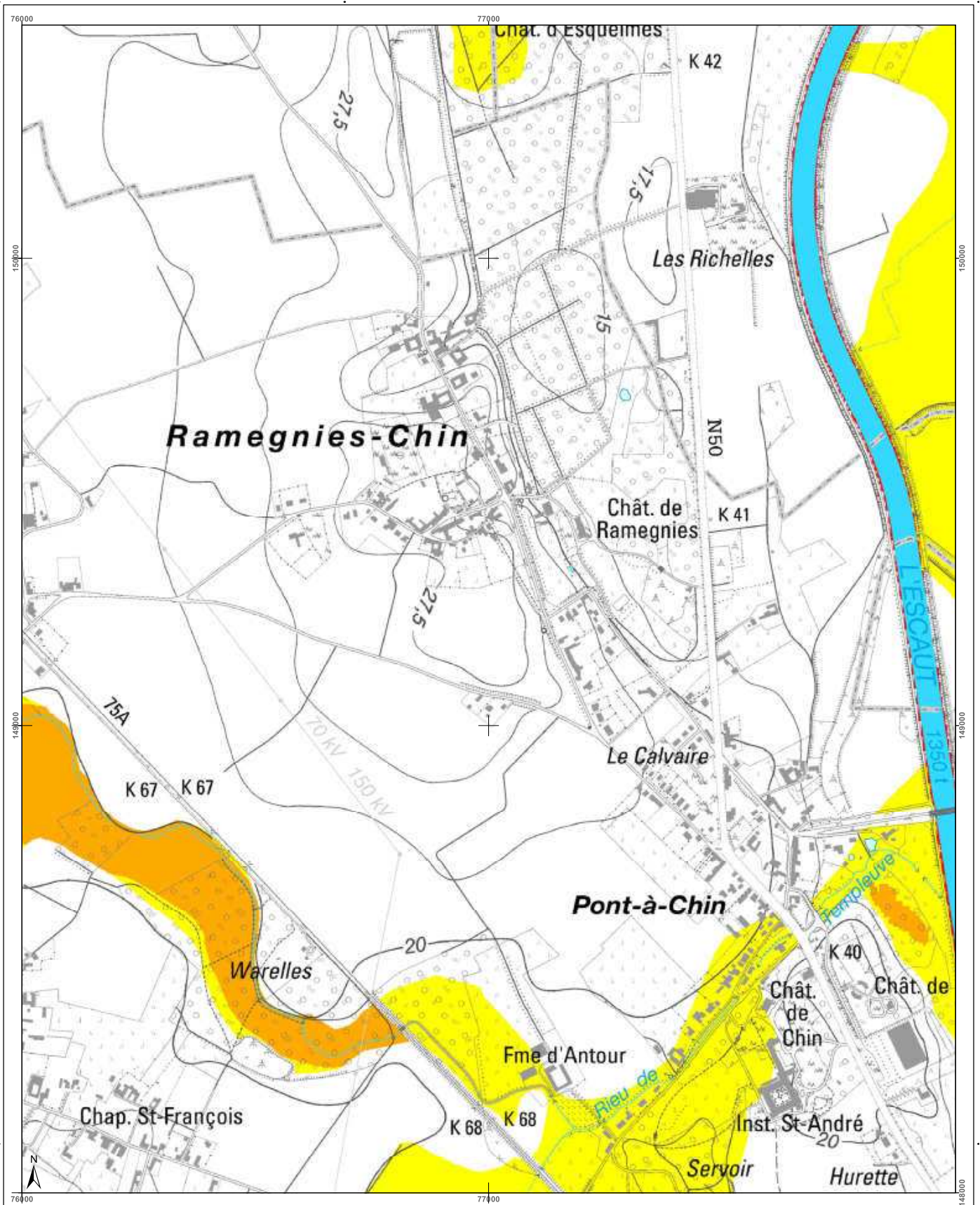

<h3>Cartographie de l'aléa d'inondation</h3> <p>Vu pour être annexé à l'arrêté du Gouvernement wallon adoptant les cartographies des zones soumises à l'aléa d'inondation</p> <p>Pour le Gouvernement wallon, Le Ministre-Président de la Région wallonne,</p> <p>Ets DI RUPO</p> <p>Editer de 18 février 2021, version approuvée suite à l'enquête publique</p> <p>Cartographie dressée par le Service public de Wallonie - SPW ASNE - Direction des Cours d'Eau non navigables Cartographie réalisée sous la responsabilité du Groupe Transversal Inondations (GTI)</p> <p>Par délégation pour délivrance de copie conforme,</p> <p>http://geoportail.wallonie.be Contact : g.inondations@spw.wallonie.be</p> <p>Echelle : 1 / 10.000</p> <p>Pianche IGN : 37/2s-1</p>	<h3>Légende</h3> <p>Valeur de l'aléa d'inondation par débordement (zone)</p> <p>Faible (jaune) Moyen (orange) Elevé (rouge)</p> <p>Valeur de l'aléa d'inondation par ruissellement (axe)</p> <p>Faible (jaune) Moyen (orange) Elevé (rouge)</p> <p>Zone d'immersion temporaire ou bassin d'orage</p> <p>Cours d'eau Plan d'eau</p> <p>Font en plan : IGN Top 100 © Institut géographique national - IGN - 1/10.000 - 2020 Système de projection : Lambert belge 1012</p> <p>En collaboration avec :</p>	<h3>Planches IGN et communes</h3> <p>Estaimpuis 37/1s-d 37/2s-a 37/2s-b 37/2s-c 37/2s-e</p> <p>Pecq 37/1s-h 37/2s-e 37/2s-f 37/2s-g 37/2s-h</p> <p>Tournai 37/5n-d 37/6n-a 37/6n-b 37/6n-c 37/6n-d</p>	<h3>Districts et sous-bassins hydrographiques</h3> <p>Sous-bassin hydrographique</p> <p>Limites communales</p>
--	---	--	--

Belgisch Staatsblad d.d. 24-03-2021

http://www.emis.vito.be

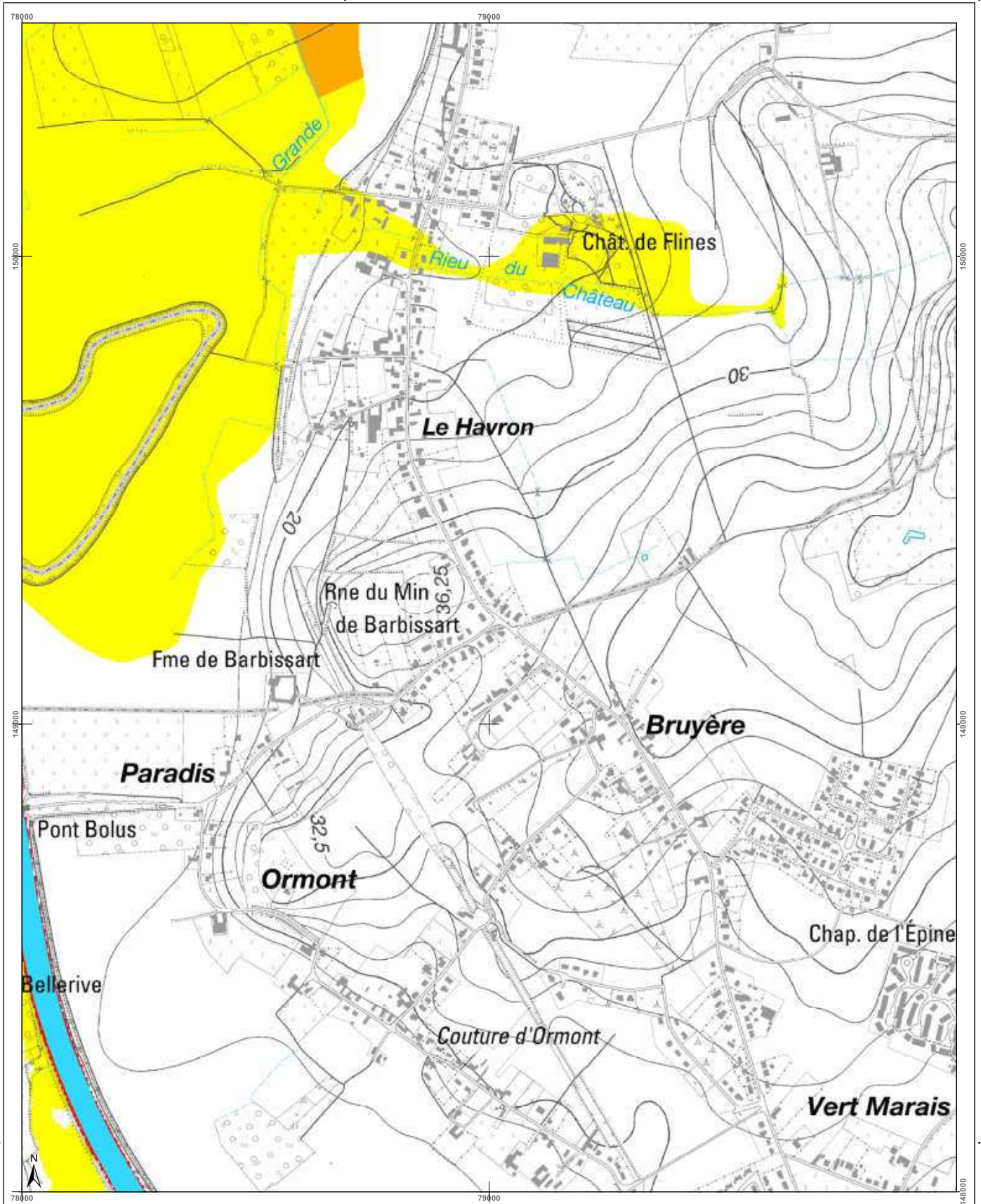

<h3>Cartographie de l'aléa d'inondation</h3> <p>Vu pour être annexé à l'arrêté du Gouvernement wallon adoptant les cartographies des zones soumises à l'aléa d'inondation</p> <p>Pour le Gouvernement wallon, Le Ministre Président de la Région wallonne,</p> <p>Ets DI RUPO</p> <p>Editeur de 18 février 2021, version approuvée suite à l'enquête publique</p> <p>Cartographie dressée par le Service public de Wallonie - SPW ASNE - Direction des Cours d'Eau non navigables Cartographie réalisée sous la responsabilité du Groupe Transversal Inondations (GTI)</p> <p>Par délégation pour délivrance de copie conforme,</p> <p>http://geoportail.wallonie.be Contact : g_inondations@spw.wallonie.be</p> <p>Echelle : 1 / 10.000</p> <p>Planche IGN : 37/2s-g</p>	<h3>Légende</h3> <p>Valeur de l'aléa d'inondation par débordement (zone)</p> <p>Faible (jaune) Moyen (orange) Elevé (rouge)</p> <p>Valeur de l'aléa d'inondation par ruissellement (axe)</p> <p>Faible (jaune) Moyen (orange) Elevé (rouge)</p> <p>Zone d'immersion temporaire ou bassin d'orage</p> <p>Cours d'eau Plan d'eau</p> <p>Font en plan : IGN Top100 © Institut géographique national - IGN - 110 200 - 2020 Système de projection : Lambert belge 1972</p> <p>En collaboration avec :</p>	<h3>Planches IGN et communes</h3> <p>Pécq</p> <p>Tournai</p>	<h3>Districts et sous-bassins hydrographiques</h3> <p>ESCAUT</p> <p>MEUSE</p> <p>SEINE</p> <p>RHIN</p> <p>Sous-bassins hydrographiques</p> <p>Limites communales</p>
---	--	--	--

Belgisch Staatsblad d.d. 24-03-2021

http://www.emis.vito.be

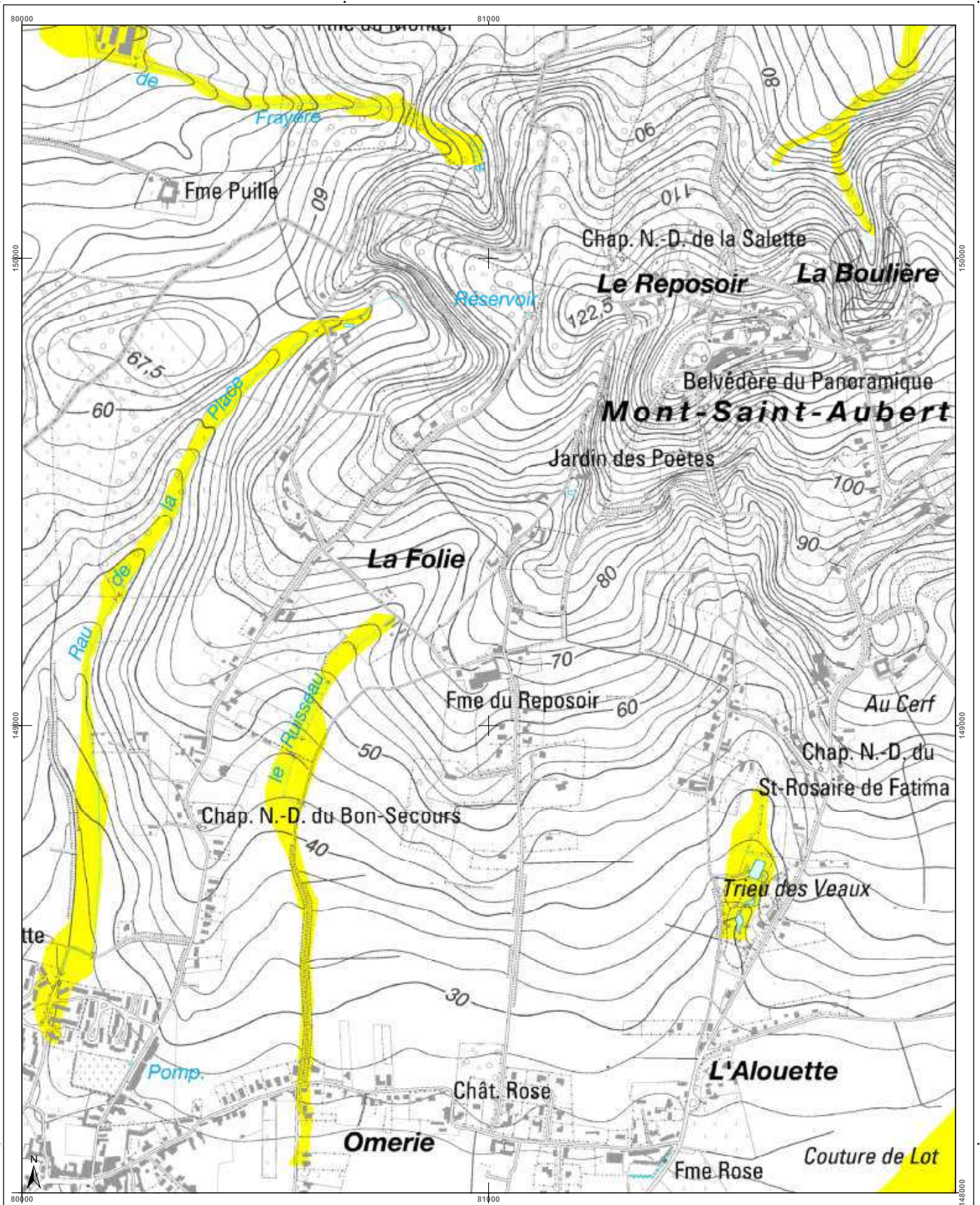

<h3>Cartographie de l'aléa d'inondation</h3> <p>Vu pour être annexé à l'arrêté du Gouvernement wallon adoptant les cartographies des zones soumises à l'aléa d'inondation</p> <p>Pour le Gouvernement wallon, Le Ministre-Président de la Région wallonne,</p> <p>Ets DI RUPO</p> <p>Editer de 18 février 2021, version approuvée suite à l'enquête publique</p> <p>Cartographie dressée par le Service public de Wallonie - SPW ASNE - Direction des Cours d'Eau non navigables Cartographie réalisée sous la responsabilité du Groupe Transversal Inondations (GTI)</p> <p>Par délégation pour délivrance de copie conforme.</p> <p>http://geoportail.wallonie.be Contact : g_inondations@spw.wallonie.be</p> <p>Echelle : 1 / 10.000</p>	<h4>Légende</h4> <p>Valeur de l'aléa d'inondation par débordement (zone)</p> <p>Faible (jaune) Moyen (orange) Elevé (rouge)</p> <p>Valeur de l'aléa d'inondation par ruissellement (axe)</p> <p>Faible (jaune) Moyen (orange) Elevé (rouge)</p> <p>Zone d'immersion temporaire ou bassin d'orage</p> <p>Cours d'eau</p> <p>Plan d'eau</p> <p>Font en plan : IGN Top100 © Institut géographique national - IGN - 1110 200 - 2020 Système de projection : Lambert belge 1972</p> <p>En collaboration avec :</p>	<h4>Planches IGN et communes</h4> <p>Tournai</p>	<h4>Districts et sous-bassins hydrographiques</h4> <p>Sous-bassins hydrographiques Limites communales</p>
---	---	--	---

Belgisch Staatsblad d.d. 24-03-2021

http://www.emis.vito.be

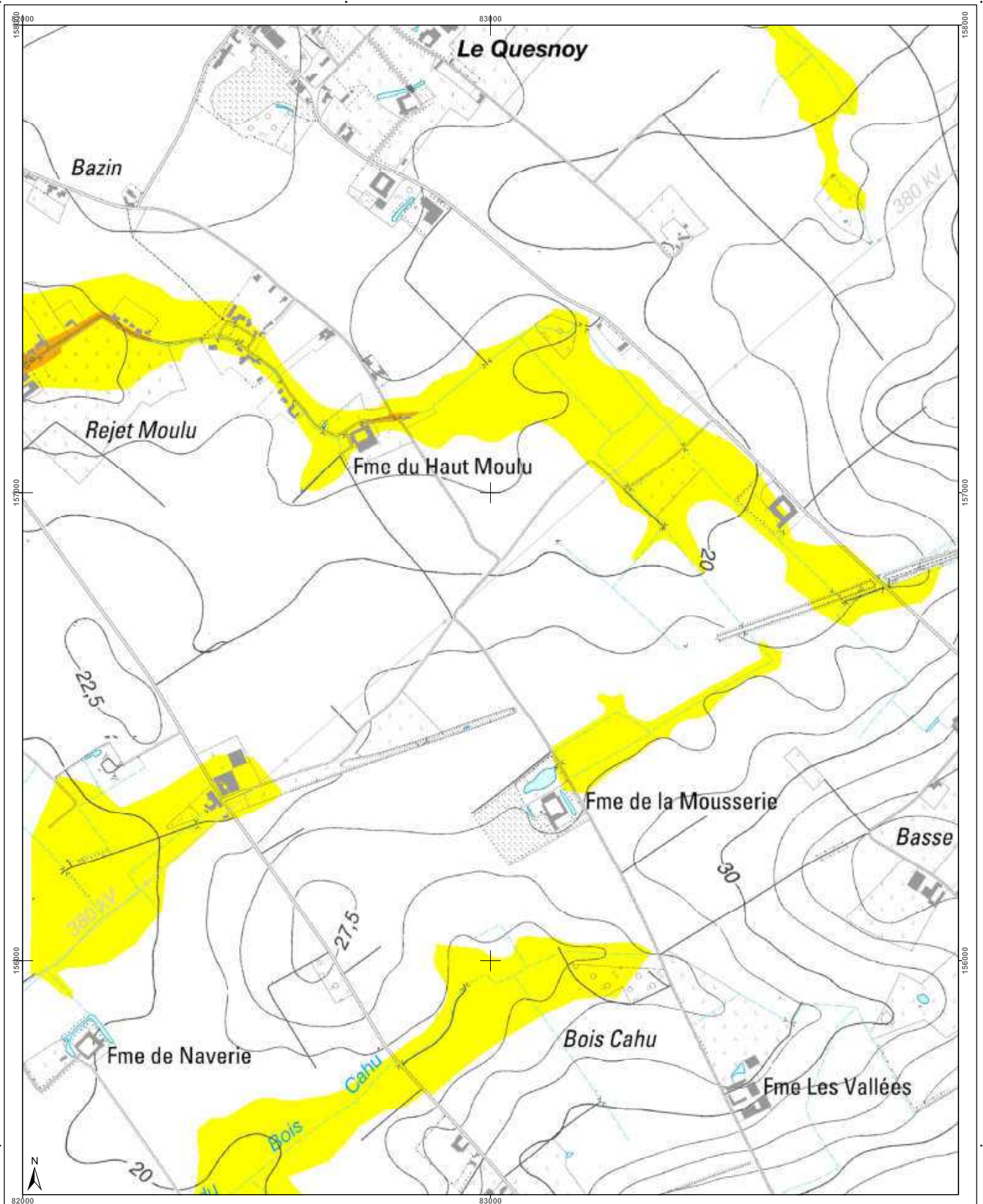

<h3>Cartographie de l'aléa d'inondation</h3> <p>Vu pour être annexé à l'arrêté du Gouvernement wallon adoptant les cartographies des zones soumises à l'aléa d'inondation</p> <p>Pour le Gouvernement wallon, Le Ministre-Président de la Région wallonne,</p> <p>Ets DI RUPO</p> <p>Editer de 18 février 2021, version approuvée suite à l'enquête publique</p> <p>Cartographie dressée par le Service public de Wallonie - SPW ASNE - Direction des Cours d'Eau non navigables Cartographie réalisée sous la responsabilité du Groupe Transversal Inondations (GTI)</p> <p>Par délégation pour l'exécution de copie conforme,</p> <p>http://geoportail.wallonie.be Contact : g.inondations@spw.wallonie.be</p> <p>Echelle : 1 / 10.000</p>	<h3>Légende</h3> <p>Valeur de l'aléa d'inondation par débordement (zone)</p> <p>Faible (jaune) Moyen (orange) Elevé (rouge)</p> <p>Valeur de l'aléa d'inondation par ruissellement (axe)</p> <p>Faible (jaune) Moyen (orange) Elevé (rouge)</p> <p>Zone d'immersion temporaire ou bassin d'orage</p> <p>Cours d'eau Plan d'eau</p> <p>Font en plan : IGN Top100 © Institut géographique national - IGN - 110.000 - 2020 Système de projection : Lambert belge 1012</p> <p>En collaboration avec :</p>	<h3>Planches IGN et communes</h3> <p>29/6s-h 29/7s-e 29/7s-f 29/7s-g</p> <p>37/2n-c 37/2n-d 37/3n-a 37/3n-b 37/3n-c</p> <p>37/2n-g 37/2n-h 37/3n-e 37/3n-f 37/3n-g</p> <p>Celles</p> <p>Pecq</p>	<h3>Districts et sous-bassins hydrographiques</h3> <p>ESCAUT MEUSE SEINE RHIN</p> <p>Sous-bassins hydrographiques Limites communales</p>
--	--	---	--

Belgisch Staatsblad d.d. 24-03-2021

http://www.emis.vito.be

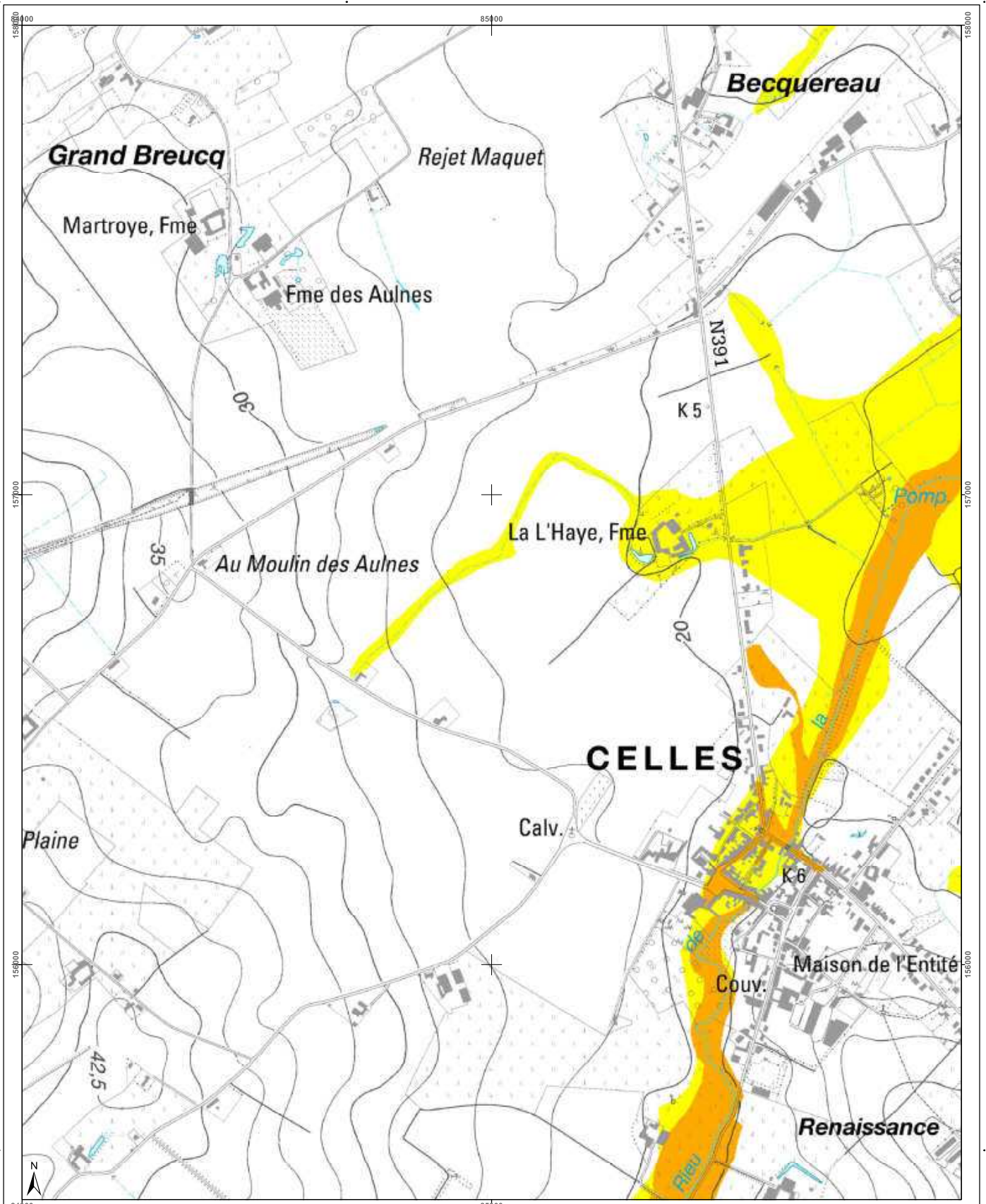

<h3>Cartographie de l'aléa d'inondation</h3> <p>Vu pour être annexé à l'arrêté du Gouvernement wallon adoptant les cartographies des zones soumises à l'aléa d'inondation</p> <p>Pour le Gouvernement wallon, Le Ministre-Président de la Région wallonne,</p> <p>Ets DI RUPO</p> <p>Editer de 18 février 2021, version approuvée suite à l'enquête publique</p> <p>Cartographie dressée par le Service public de Wallonie - SPW ASNE - Direction des Cours d'Eau non navigables Cartographie réalisée sous la responsabilité du Groupe Transversal Inondations (GTI)</p> <p>Par délégation pour délivrance de copie conforme,</p> <p>http://geoportail.wallonie.be Contact : g.inondations@spw.wallonie.be</p> <p>Echelle : 1 / 10.000</p> <p>Planche IGN : 37/3n-b</p>	<h4>Légende</h4> <p>Valeur de l'aléa d'inondation par débordement (zone)</p> <p>Faible (jaune) Moyen (orange) Elevé (rouge)</p> <p>Valeur de l'aléa d'inondation par ruissellement (axe)</p> <p>Faible (jaune) Moyen (orange) Elevé (rouge)</p> <p>Zone d'immersion temporaire ou bassin d'orage</p> <p>Cours d'eau Plan d'eau</p> <p>Point de repère IGN 10x100 © Institut géographique national - IGN - 110.000 - 2020 Système de projection : Lambert belge 1012</p> <p>En collaboration avec :</p>	<h4>Planches IGN et communes</h4> <table border="1"> <tr> <td>29/6s-h</td> <td>29/7s-e</td> <td>29/7s-f</td> <td>29/7s-g</td> <td>29/7s-h</td> </tr> <tr> <td>37/2n-d</td> <td>37/3n-a</td> <td>37/3n-b</td> <td>37/3n-c</td> <td>37/3n-d</td> </tr> <tr> <td>37/2n-h</td> <td>37/3n-e</td> <td>37/3n-f</td> <td>37/3n-g</td> <td>37/3n-h</td> </tr> </table> <p>Celles</p>	29/6s-h	29/7s-e	29/7s-f	29/7s-g	29/7s-h	37/2n-d	37/3n-a	37/3n-b	37/3n-c	37/3n-d	37/2n-h	37/3n-e	37/3n-f	37/3n-g	37/3n-h	<h4>Districts et sous-bassins hydrographiques</h4> <p>Sous-bassins hydrographiques Limites communales</p>
29/6s-h	29/7s-e	29/7s-f	29/7s-g	29/7s-h														
37/2n-d	37/3n-a	37/3n-b	37/3n-c	37/3n-d														
37/2n-h	37/3n-e	37/3n-f	37/3n-g	37/3n-h														

Belgisch Staatsblad d.d. 24-03-2021

http://www.emis.vito.be

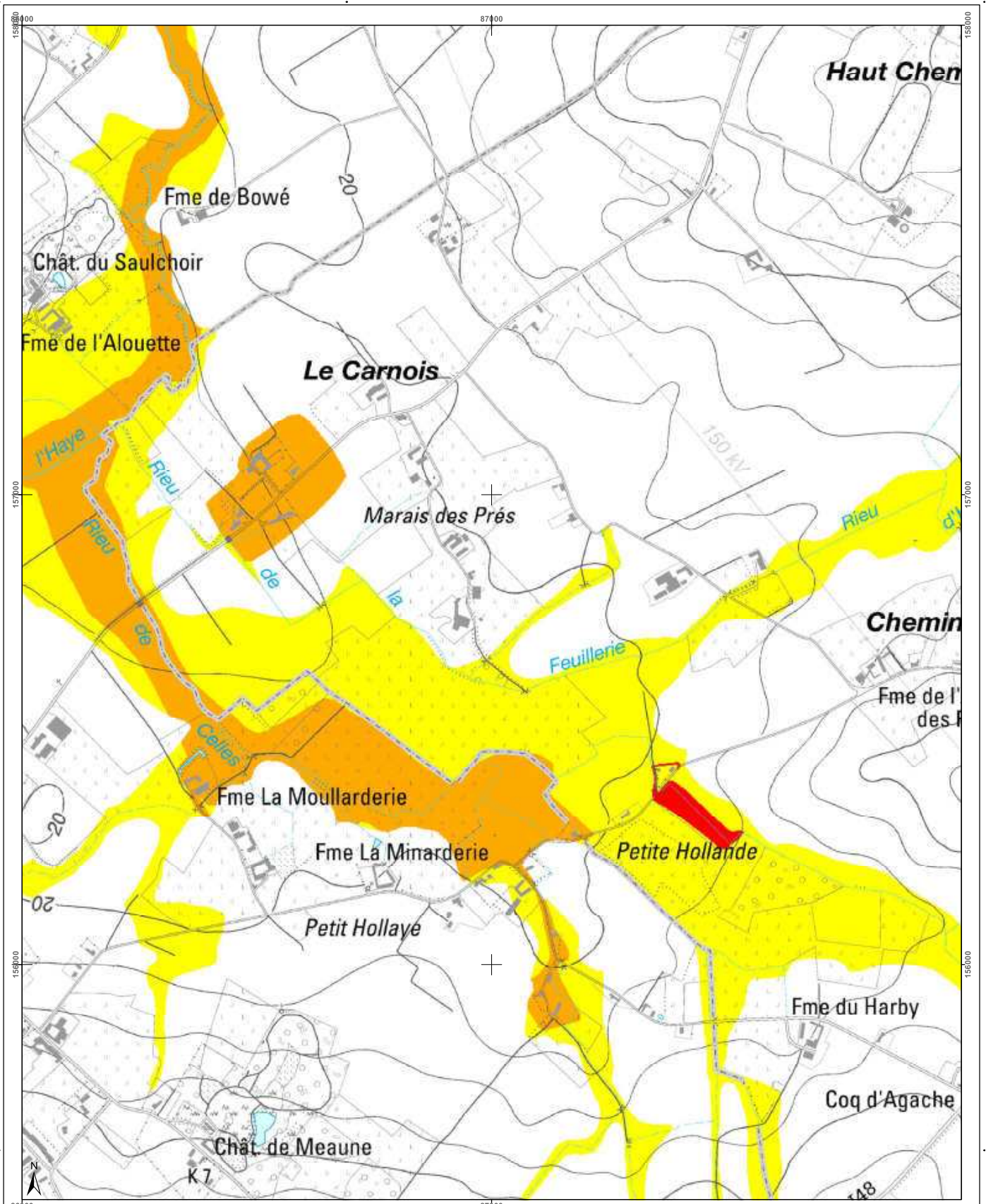

<h3>Cartographie de l'aléa d'inondation</h3> <p>Vu pour être annexé à l'arrêté du Gouvernement wallon adoptant les cartographies des zones soumises à l'aléa d'inondation</p> <p>Par le Gouvernement wallon, Le Ministre-Président de la Région wallonne,</p> <p>Ets DI RUPO</p> <p>Editer de 12 février 2021, version approuvée suite à l'enquête publique</p> <p>Cartographie dressée par le Service public de Wallonie - SPW ASNE - Direction des Cours d'Eau et des Tempêtes Cartographie réalisée sous la responsabilité du Groupe Transversal Inondations (GTI)</p> <p>Par délégation pour délivrance de copie conforme.</p> <p>Point de repère : IGN N20109 © Institut géographique national - IGN - 1110.000 - 2020 Système de projection : Lambert belge 1012</p> <p>En collaboration avec: </p> <p>http://geoportail.wallonie.be Contact : g.inondations@spw.wallonie.be</p> <p>Echelle : 1 / 10.000</p>			<h4>Légende</h4> <p>Valeur de l'aléa d'inondation par débordement (zone)</p> <p>Faible (jaune) Moyen (orange) Élevé (rouge)</p> <p>Valeur de l'aléa d'inondation par ruissellement (axe)</p> <p>Faible (jaune) Moyen (orange) Élevé (rouge)</p> <p> Zone d'immersion temporaire ou bassin d'orage</p> <p> Cours d'eau Plan d'eau</p>	<h4>Planches IGN et communes</h4> <table border="1"> <tr> <td>297s-e</td> <td>297s-f</td> <td>297s-g</td> <td>297s-h</td> <td>298s-e</td> </tr> <tr> <td>373n-a</td> <td>373n-b</td> <td>373n-c</td> <td>373n-d</td> <td>373n-e</td> </tr> <tr> <td>373n-f</td> <td>373n-g</td> <td>373n-h</td> <td>374n-a</td> <td>374n-b</td> </tr> </table> <p>Celles</p>	297s-e	297s-f	297s-g	297s-h	298s-e	373n-a	373n-b	373n-c	373n-d	373n-e	373n-f	373n-g	373n-h	374n-a	374n-b	<h4>Districts et sous-bassins hydrographiques</h4> <p>Sous-bassins hydrographiques Limites communales</p>
297s-e	297s-f	297s-g	297s-h	298s-e																
373n-a	373n-b	373n-c	373n-d	373n-e																
373n-f	373n-g	373n-h	374n-a	374n-b																

Belgisch Staatsblad d.d. 24-03-2021

http://www.emis.vito.be

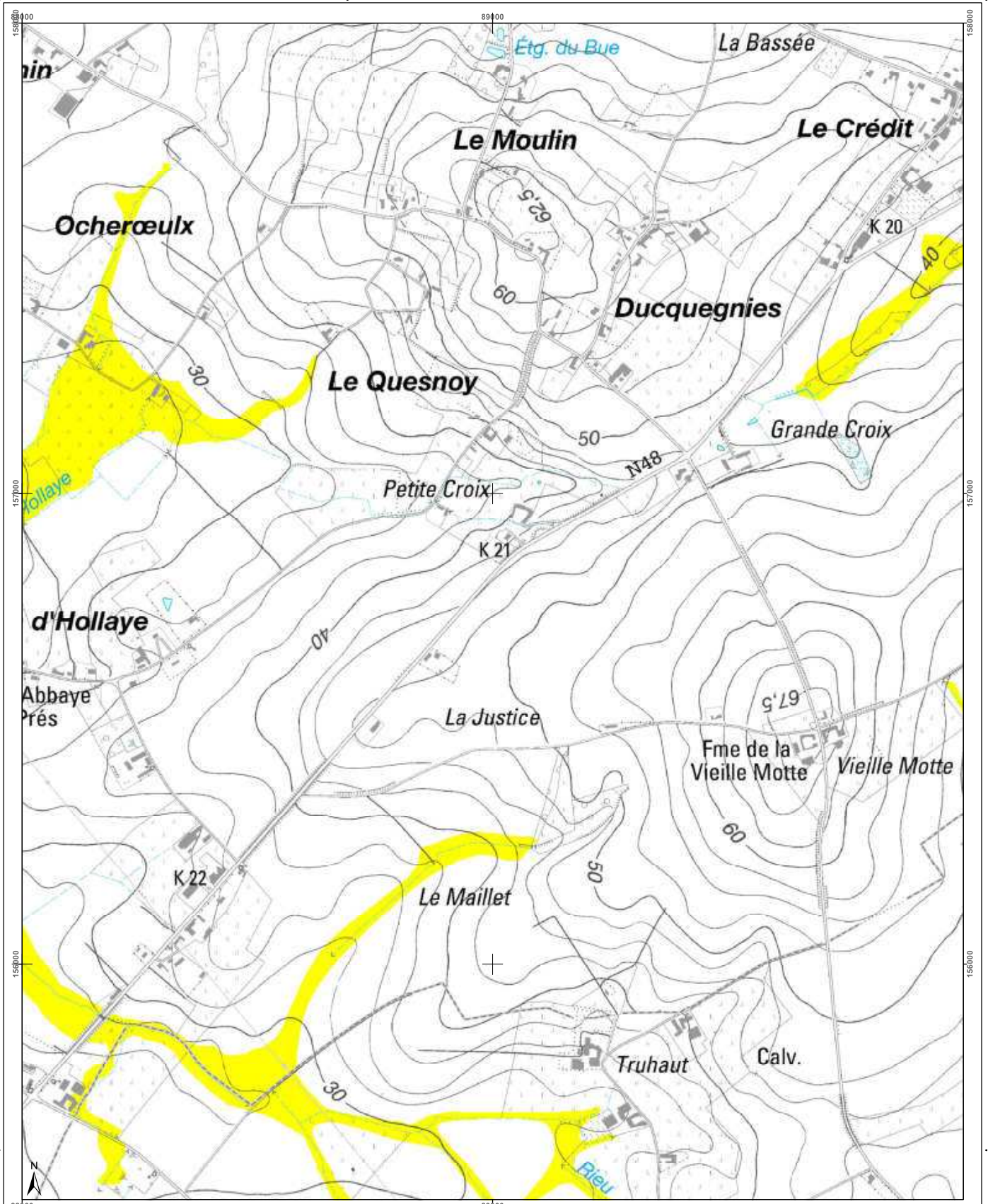

<h3>Cartographie de l'aléa d'inondation</h3> <p>Vu pour être annexé à l'arrêté du Gouvernement wallon adoptant les cartographies des zones soumises à l'aléa d'inondation</p> <p>Pour le Gouvernement wallon, Le Ministre-Président de la Région wallonne,</p> <p>Ets DI RUPO</p> <p>Edité le 18 février 2021, version approuvée suite à l'enquête publique</p> <p>Cartographie dressée par le Service public de Wallonie SPW ASNE - Direction des Cours d'Eau non navigables Cartographie réalisée sous la responsabilité du Groupe Transversal Inondations (GTI)</p> <p>Par délégation pour délivrance de copie conforme.</p> <p>http://geoportail.wallonie.be Contact : g_inondations@spw.wallonie.be</p> <p>Echelle : 1 / 10.000</p>			<h4>Légende</h4> <p>Valeur de l'aléa d'inondation par débordement (zone)</p> <p>Faible (jaune) Moyen (orange) Elevé (rouge)</p> <p>Valeur de l'aléa d'inondation par ruissellement (axe)</p> <p>Faible (jaune) Moyen (orange) Elevé (rouge)</p> <p>Zone d'immersion temporaire ou bassin d'orage</p> <p>Cours d'eau Plan d'eau</p> <p>Font: mapbox, IGN, Top100 © Institut géographique national - IGN - 110 000 - 2020 Système de projection: Lambert belge 1012</p> <p>En collaboration avec: </p>	<h4>Planches IGN et communes</h4> <table border="1"> <tr> <td>297s-f</td> <td>297s-g</td> <td>297s-h</td> <td>298s-e</td> <td>298s-f</td> </tr> <tr> <td>373n-b</td> <td>373n-c</td> <td>373n-d</td> <td>374n-a</td> <td>374n-b</td> </tr> <tr> <td>373n-f</td> <td>373n-g</td> <td>373n-h</td> <td>374n-e</td> <td>374n-f</td> </tr> </table> <p>Celles</p>	297s-f	297s-g	297s-h	298s-e	298s-f	373n-b	373n-c	373n-d	374n-a	374n-b	373n-f	373n-g	373n-h	374n-e	374n-f	<h4>Districts et sous-bassins hydrographiques</h4> <p>Sous-bassins hydrographiques Limites communales</p>
297s-f	297s-g	297s-h	298s-e	298s-f																
373n-b	373n-c	373n-d	374n-a	374n-b																
373n-f	373n-g	373n-h	374n-e	374n-f																

Belgisch Staatsblad d.d. 24-03-2021

http://www.emis.vito.be

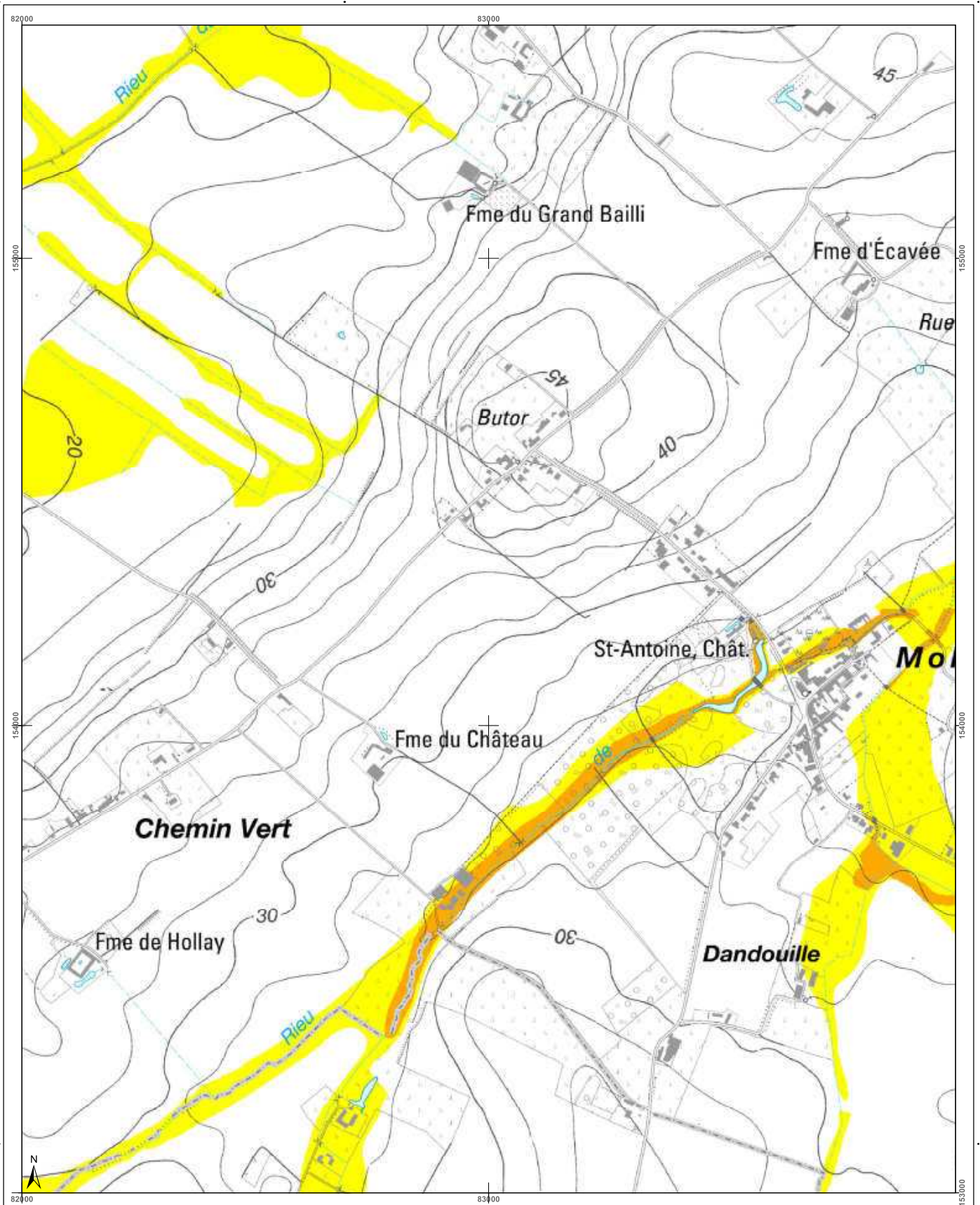

<h3>Cartographie de l'aléa d'inondation</h3> <p>Vu pour être annexé à l'arrêté du Gouvernement wallon adoptant les cartographies des zones soumises à l'aléa d'inondation</p> <p>Pour le Gouvernement wallon, Le Ministre-Président de la Région wallonne,</p> <p>Els DI RUPO</p> <p>Editer de 18 février 2021, version approuvée suite à l'enquête publique</p> <p>Cartographie dressée par le Service public de Wallonie SPW ASNE - Direction des Cours d'Eau non navigables Cartographie réalisée sous la responsabilité du Groupe Transversal Inondations (GTI)</p> <p>Par délégation pour délivrance de copie conforme,</p> <p>© Institut géographique national - IGN - 1110 000 - 2020 Système de projection : Lambert belge 1012</p> <p>En collaboration avec:</p> <p>http://geoportail.wallonie.be Contact : g.inondations@spw.wallonie.be</p> <p>Echelle : 1 / 10.000</p> <p>Planche IGN : 37/3n-e</p>	<h4>Légende</h4> <p>Valeur de l'aléa d'inondation par débordement (zone)</p> <p>Faible (jaune) Moyen (orange) Elevé (rouge)</p> <p>Valeur de l'aléa d'inondation par ruissellement (axe)</p> <p>Faible (jaune) Moyen (orange) Elevé (rouge)</p> <p>Zone d'immersion temporaire ou bassin d'orage</p> <p>Cours d'eau Plan d'eau</p>	<h4>Planches IGN et communes</h4> <table border="1"> <tr> <td>37/2n-c</td> <td>37/2n-d</td> <td>37/3n-a</td> <td>37/3n-b</td> <td>37/3n-c</td> </tr> <tr> <td>37/2n-g</td> <td>37/2n-h</td> <td>37/3n-e</td> <td>37/3n-f</td> <td>37/3n-g</td> </tr> <tr> <td>37/2s-c</td> <td>37/2s-d</td> <td>37/3s-a</td> <td>37/3s-b</td> <td>37/3s-c</td> </tr> </table> <p>Celles</p> <p>Pecq</p> <p>Tournai</p>	37/2n-c	37/2n-d	37/3n-a	37/3n-b	37/3n-c	37/2n-g	37/2n-h	37/3n-e	37/3n-f	37/3n-g	37/2s-c	37/2s-d	37/3s-a	37/3s-b	37/3s-c	<h4>Districts et sous-bassins hydrographiques</h4> <p>Sous-bassins hydrographiques</p> <p>Limites communales</p>
37/2n-c	37/2n-d	37/3n-a	37/3n-b	37/3n-c														
37/2n-g	37/2n-h	37/3n-e	37/3n-f	37/3n-g														
37/2s-c	37/2s-d	37/3s-a	37/3s-b	37/3s-c														

Belgisch Staatsblad d.d. 24-03-2021

http://www.emis.vito.be

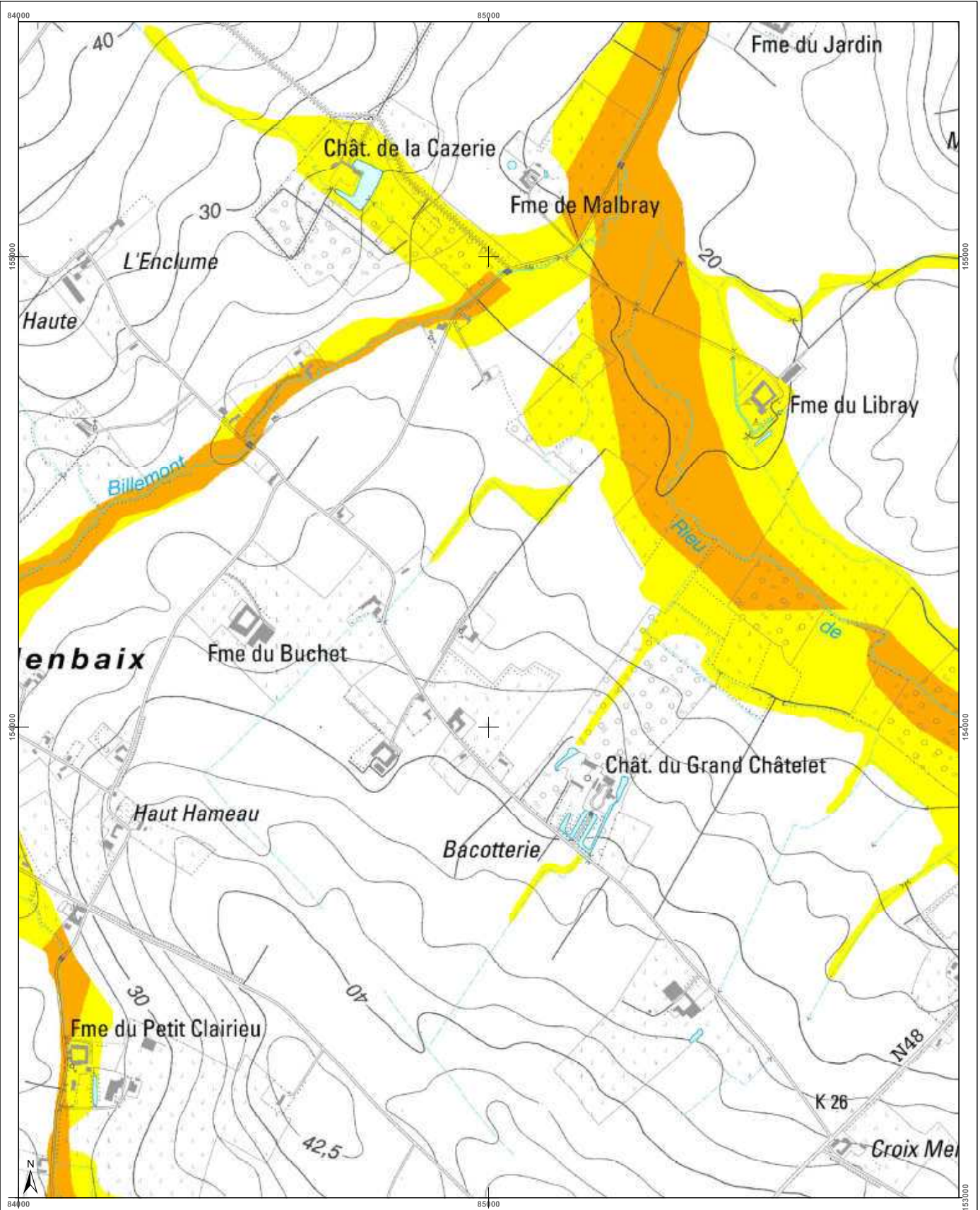

<p>Cartographie de l'aléa d'inondation</p> <p>Vu pour être annexé à l'arrêté du Gouvernement wallon adoptant les cartographies des zones soumises à l'aléa d'inondation</p> <p>Pour le Gouvernement wallon, Le Ministre-Président de la Région wallonne,</p> <p>Etsi DI RUPO</p> <p>Editer de 12 février 2021, version approuvée suite à l'enquête publique</p> <p>Cartographie dressée par le Service public de Wallonie - SPW ASNE - Direction des Cours d'Eau non navigables Cartographie réalisée sous la responsabilité du Groupe Transversal Inondations (GTI)</p> <p>Par délégation pour l'exécution de la copie conforme.</p> <p>http://geoportail.wallonie.be Contact : g.inondations@spw.wallonie.be</p> <p>Echelle : 1 / 10.000</p> <p>Planche IGN : 37/3n-f</p>	<p>Légende</p> <p>Valeur de l'aléa d'inondation par débordement (zone)</p> <p>Faible (jaune) Moyen (orange) Elevé (rouge)</p> <p>Valeur de l'aléa d'inondation par ruissellement (axe)</p> <p>Faible (jaune) Moyen (orange) Elevé (rouge)</p> <p>Zone d'immersion temporaire ou bassin d'orage</p> <p>Cours d'eau Plan d'eau</p> <p>© Institut géographique national - IGN - 1110 200 - 2020 Système de projection : Lambert belge 1972</p> <p>En collaboration avec :</p>	<p>Planches IGN et communes</p> <table border="1"> <tr> <td>37/2n-d</td> <td>37/3n-a</td> <td>37/3n-b</td> <td>37/3n-c</td> <td>37/3n-d</td> </tr> <tr> <td>37/2n-h</td> <td>37/3n-e</td> <td>37/3n-f</td> <td>37/3n-g</td> <td>37/3n-h</td> </tr> <tr> <td>37/2s-a</td> <td>37/3s-a</td> <td>37/3s-b</td> <td>37/3s-c</td> <td>37/3s-d</td> </tr> </table> <p>Celles</p> <p>Tournai</p>	37/2n-d	37/3n-a	37/3n-b	37/3n-c	37/3n-d	37/2n-h	37/3n-e	37/3n-f	37/3n-g	37/3n-h	37/2s-a	37/3s-a	37/3s-b	37/3s-c	37/3s-d	<p>Districts et sous-bassins hydrographiques</p> <p>Sous-bassins hydrographiques</p> <p>Limites communales</p>
37/2n-d	37/3n-a	37/3n-b	37/3n-c	37/3n-d														
37/2n-h	37/3n-e	37/3n-f	37/3n-g	37/3n-h														
37/2s-a	37/3s-a	37/3s-b	37/3s-c	37/3s-d														

Belgisch Staatsblad d.d. 24-03-2021

http://www.emis.vito.be

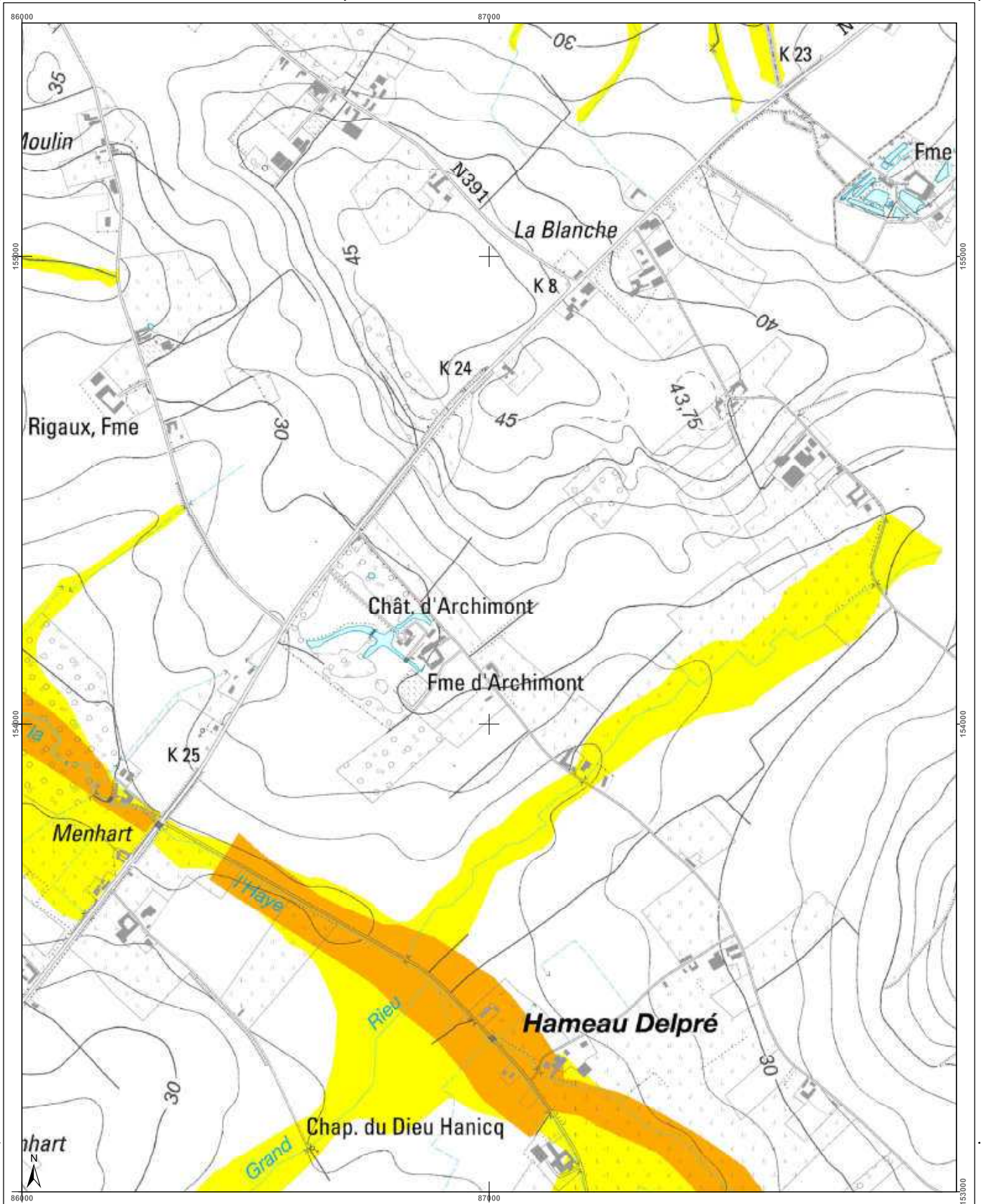

<h3>Cartographie de l'aléa d'inondation</h3> <p>Vu pour être annexé à l'arrêté du Gouvernement wallon adoptant les cartographies des zones soumises à l'aléa d'inondation</p> <p>Pour le Gouvernement wallon, Le Ministre-Président de la Région wallonne,</p> <p>Etsi DI RUPO</p> <p>Edité le 18 février 2021, version approuvée suite à l'enquête publique</p> <p>Cartographie dressée par le Service public de Wallonie - SPW ASNE - Direction des Cours d'Eau non navigables</p> <p>Cartographie réalisée sous la responsabilité du Groupe Transversal Inondations (GTI)</p> <p>Par délégation pour délivrance de copie conforme,</p> <p>http://geoportail.wallonie.be Contact : g.inondations@spw.wallonie.be</p> <p>Echelle : 1 / 10.000</p>	<h3>Légende</h3> <p>Valeur de l'aléa d'inondation par débordement (zone)</p> <p>Faible (jaune) Moyen (orange) Elevé (rouge)</p> <p>Valeur de l'aléa d'inondation par ruissellement (axe)</p> <p>Faible (jaune) Moyen (orange) Elevé (rouge)</p> <p>Zone d'immersion temporaire ou bassin d'orage</p> <p>Cours d'eau Plan d'eau</p> <p>Font en plan : IGN Top 100 © Institut géographique national - IGN - 110 000 - 2020 Système de projection : Lambert belge 1972</p> <p>En collaboration avec :</p>	<h3>Planches IGN et communes</h3> <table border="1"> <tr> <td>37/3n-a</td> <td>37/3n-b</td> <td>37/3n-c</td> <td>37/3n-d</td> <td>37/4n-a</td> </tr> <tr> <td>37/3n-e</td> <td>37/3n-f</td> <td>37/3n-g</td> <td>37/3n-h</td> <td>37/4n-e</td> </tr> <tr> <td>37/3s-a</td> <td>37/3s-b</td> <td>37/3s-c</td> <td>37/3s-d</td> <td>37/4s-a</td> </tr> </table> <p>Celles</p> <p>Tournai</p>	37/3n-a	37/3n-b	37/3n-c	37/3n-d	37/4n-a	37/3n-e	37/3n-f	37/3n-g	37/3n-h	37/4n-e	37/3s-a	37/3s-b	37/3s-c	37/3s-d	37/4s-a	<h3>Districts et sous-bassins hydrographiques</h3> <p>Sous-bassins hydrographiques</p> <p>Limites communales</p>
37/3n-a	37/3n-b	37/3n-c	37/3n-d	37/4n-a														
37/3n-e	37/3n-f	37/3n-g	37/3n-h	37/4n-e														
37/3s-a	37/3s-b	37/3s-c	37/3s-d	37/4s-a														

Belgisch Staatsblad d.d. 24-03-2021

http://www.emis.vito.be

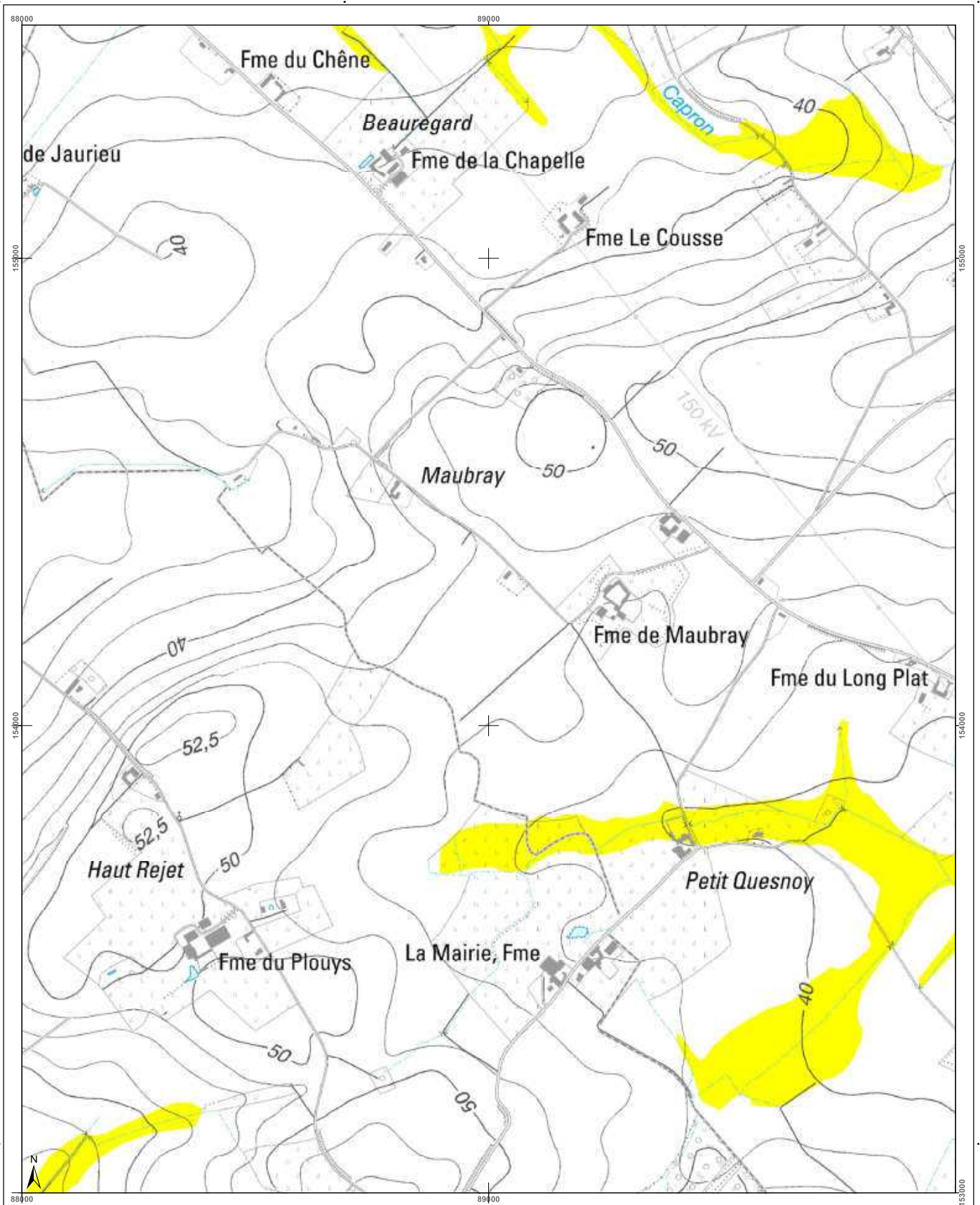

<h3>Cartographie de l'aléa d'inondation</h3> <p>Vu pour être annexé à l'arrêté du Gouvernement wallon adoptant les cartographies des zones soumises à l'aléa d'inondation</p> <p>Pour le Gouvernement wallon, Le Ministre-Président de la Région wallonne,</p> <p>Ets DI RUPO</p> <p>Editer de 18 février 2021, version approuvée suite à l'enquête publique</p> <p>Cartographie dressée par le Service public de Wallonie - SPW ASNE - Direction des Cours d'Eau non navigables Cartographie réalisée sous la responsabilité du Groupe Transversal Inondations (GTI)</p> <p>Par délégation pour délivrance de copie conforme,</p> <p>http://geoportail.wallonie.be Contact : g.inondations@spw.wallonie.be</p> <p>Echelle : 1 / 10.000</p> <p>Planche IGN : 37/3n-h</p>	<h3>Légende</h3> <p>Valeur de l'aléa d'inondation par débordement (zone) Faible Moyen Elevé</p> <p>Valeur de l'aléa d'inondation par ruissellement (axe) Faible Moyen Elevé</p> <p> Zone d'immersion temporaire ou bassin d'orage</p> <p> Cours d'eau Plan d'eau</p> <p>Font: espas - IGN Top100 © Institut géographique national - IGN - 110.000 - 2020 Système de projection: Lambert belge 1012</p> <p>En collaboration avec: </p>	<h3>Planches IGN et communes</h3> <table border="1"> <tr> <td>37/3n-b</td> <td>37/3n-c</td> <td>37/3n-d</td> <td>37/3n-a</td> <td>37/4n-b</td> </tr> <tr> <td>37/3n-f</td> <td>37/3n-g</td> <td>37/3n-h</td> <td>37/4n-e</td> <td>37/4n-f</td> </tr> <tr> <td>37/3n-b</td> <td>37/3n-c</td> <td>37/3n-d</td> <td>37/4n-a</td> <td>37/4n-b</td> </tr> </table> <p>Celles</p>	37/3n-b	37/3n-c	37/3n-d	37/3n-a	37/4n-b	37/3n-f	37/3n-g	37/3n-h	37/4n-e	37/4n-f	37/3n-b	37/3n-c	37/3n-d	37/4n-a	37/4n-b	<h3>Districts et sous-bassins hydrographiques</h3> <p>Sous-bassins hydrographiques Limites communales</p>
37/3n-b	37/3n-c	37/3n-d	37/3n-a	37/4n-b														
37/3n-f	37/3n-g	37/3n-h	37/4n-e	37/4n-f														
37/3n-b	37/3n-c	37/3n-d	37/4n-a	37/4n-b														

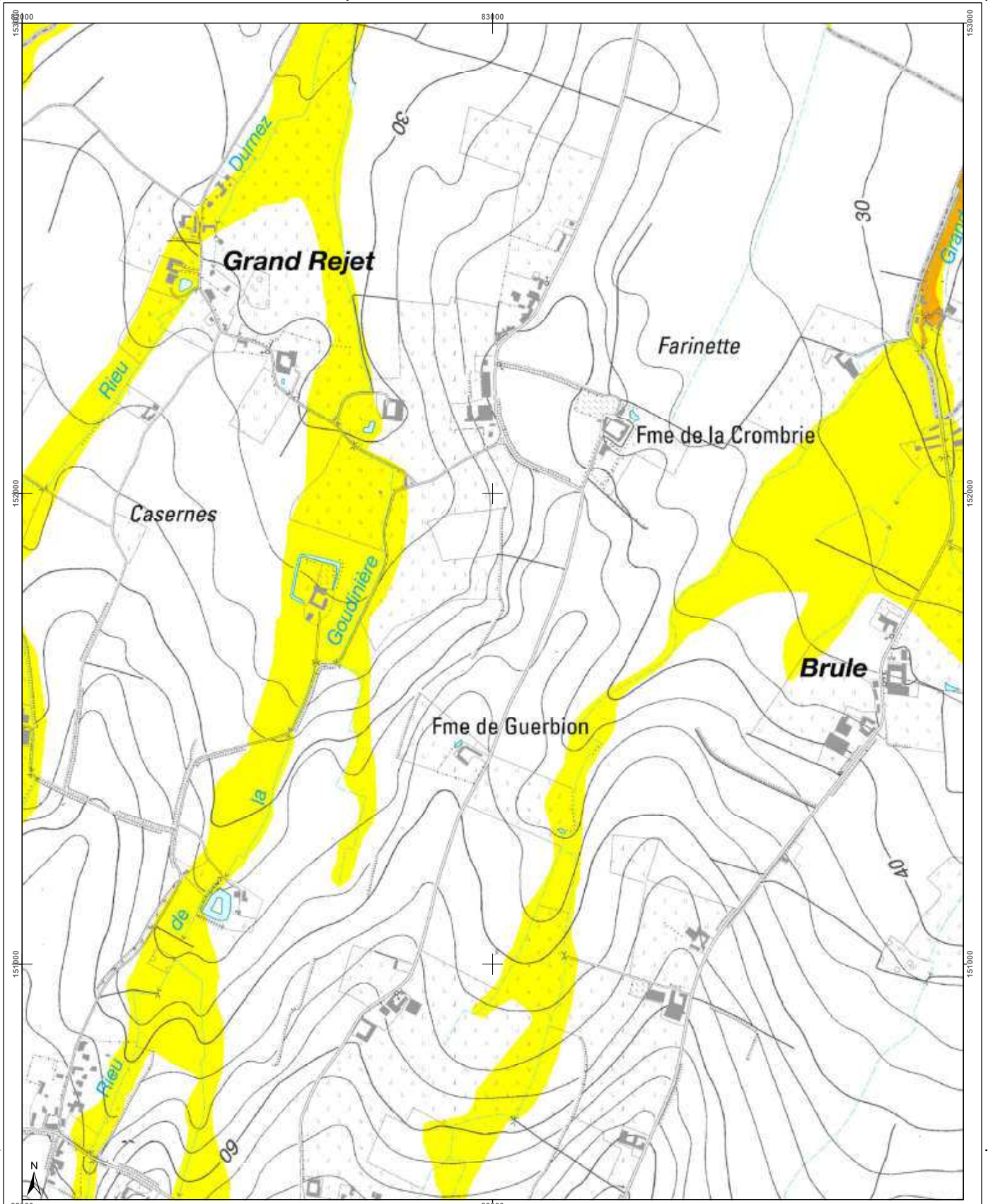

<h3>Cartographie de l'aléa d'inondation</h3> <p>Vu pour être annexé à l'arrêté du Gouvernement wallon adoptant les cartographies des zones soumises à l'aléa d'inondation</p> <p>Pour le Gouvernement wallon, Le Ministre-Président de la Wallonie,</p> <p>Ets DI RUPO</p> <p>Editer de 18 février 2021, version approuvée suite à l'enquête publique</p> <p>Cartographie dressée par le Service public de Wallonie - SPW ASNE - Direction des Cours d'Eau non navigables Cartographie réalisée sous la responsabilité du Groupe Transversal Inondations (GTI)</p> <p>Par délégation pour délivrance de copie conforme.</p> <p>http://geoportail.wallonie.be Contact : ginondations@spw.wallonie.be</p> <p>Echelle : 1 / 10.000</p> <p>Planche IGN : 37/3s-a</p>	<h4>Légende</h4> <p>Valeur de l'aléa d'inondation par débordement (zone)</p> <p>Faible (jaune) Moyen (orange) Elevé (rouge)</p> <p>Valeur de l'aléa d'inondation par ruissellement (axe)</p> <p>Faible (jaune) Moyen (orange) Elevé (rouge)</p> <p>Zone d'immersion temporaire ou bassin d'orage</p> <p>Cours d'eau Plan d'eau</p> <p>Font en plan : IGN Top 100 © Institut géographique national - IGN - 1 100 000 - 2020 Système de projection : Lambert belge 1012</p> <p>En collaboration avec :</p>	<h4>Planches IGN et communes</h4> <table border="1"> <tr> <td>37/2n-g</td> <td>37/2n-h</td> <td>37/3n-e</td> <td>37/3n-f</td> <td>37/3n-g</td> </tr> <tr> <td colspan="2">Pecq</td> <td colspan="3">Celles</td> </tr> <tr> <td>37/2s-c</td> <td>37/2s-d</td> <td>37/3s-a</td> <td>37/3s-b</td> <td>37/3s-c</td> </tr> <tr> <td colspan="2">Tournai</td> <td colspan="3"></td> </tr> <tr> <td>37/2n-g</td> <td>37/2s-h</td> <td>37/3s-e</td> <td>37/3s-f</td> <td>37/3s-g</td> </tr> </table>	37/2n-g	37/2n-h	37/3n-e	37/3n-f	37/3n-g	Pecq		Celles			37/2s-c	37/2s-d	37/3s-a	37/3s-b	37/3s-c	Tournai					37/2n-g	37/2s-h	37/3s-e	37/3s-f	37/3s-g	<h4>Districts et sous-bassins hydrographiques</h4> <p>Sous-bassins hydrographiques</p> <p>Limites communales</p>
37/2n-g	37/2n-h	37/3n-e	37/3n-f	37/3n-g																								
Pecq		Celles																										
37/2s-c	37/2s-d	37/3s-a	37/3s-b	37/3s-c																								
Tournai																												
37/2n-g	37/2s-h	37/3s-e	37/3s-f	37/3s-g																								

Belgisch Staatsblad d.d. 24-03-2021

http://www.emis.vito.be

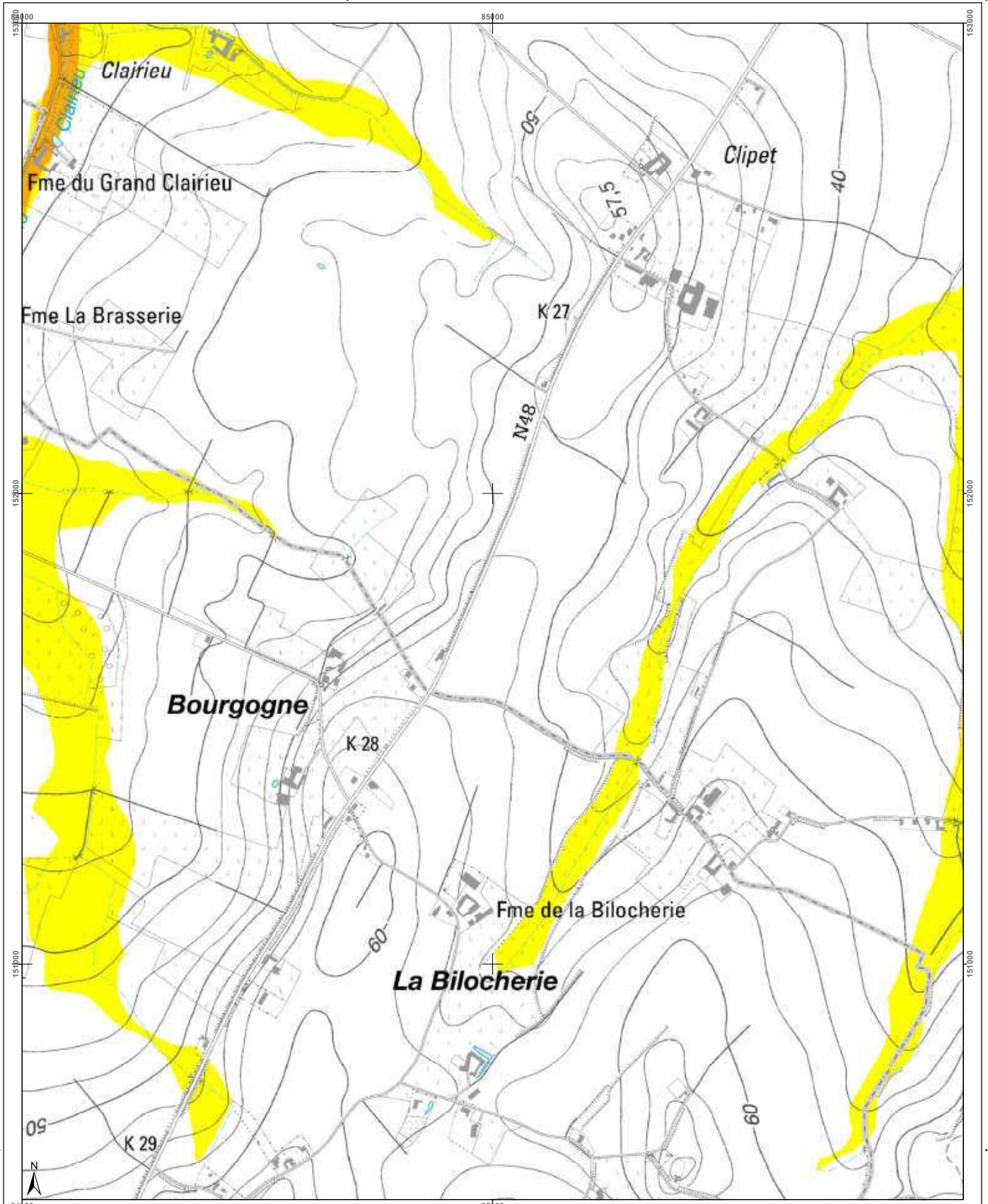

<h3>Cartographie de l'aléa d'inondation</h3> <p>Vu pour être annexé à l'arrêté du Gouvernement wallon adoptant les cartographies des zones soumises à l'aléa d'inondation</p> <p>Pour le Gouvernement wallon, Le Ministre-Président de la Région wallonne,</p> <p>Etsi DI RUPO</p> <p>Editer de 12 février 2021, version approuvée suite à l'enquête publique</p> <p>Cartographie dressée par le Service public de Wallonie - SPW ASNE - Direction des Cours d'Eau non navigables Cartographie réalisée sous la responsabilité du Groupe Transversal Inondations (GTI)</p> <p>Par délégation pour délivrance de copie conforme,</p> <p>http://geoportail.wallonie.be Contact : g.inondations@spw.wallonie.be</p> <p>Echelle : 1 / 10.000</p>	<h3>Légende</h3> <p>Valeur de l'aléa d'inondation par débordement (zone)</p> <p>Faible (jaune) Moyen (orange) Elevé (rouge)</p> <p>Valeur de l'aléa d'inondation par ruissellement (axe)</p> <p>Faible (jaune) Moyen (orange) Elevé (rouge)</p> <p>Zone d'immersion temporaire ou bassin d'orage</p> <p>Cours d'eau Plan d'eau</p> <p>En collaboration avec: IGN, UCL</p>	<h3>Planches IGN et communes</h3> <p>Celles</p> <p>Tournai</p>	<h3>Districts et sous-bassins hydrographiques</h3> <p>ESCAUT MEUSE SEINE RHIN</p> <p>Sous-bassins hydrographiques Limites communales</p>
--	---	--	--

Belgisch Staatsblad d.d. 24-03-2021

http://www.emis.vito.be

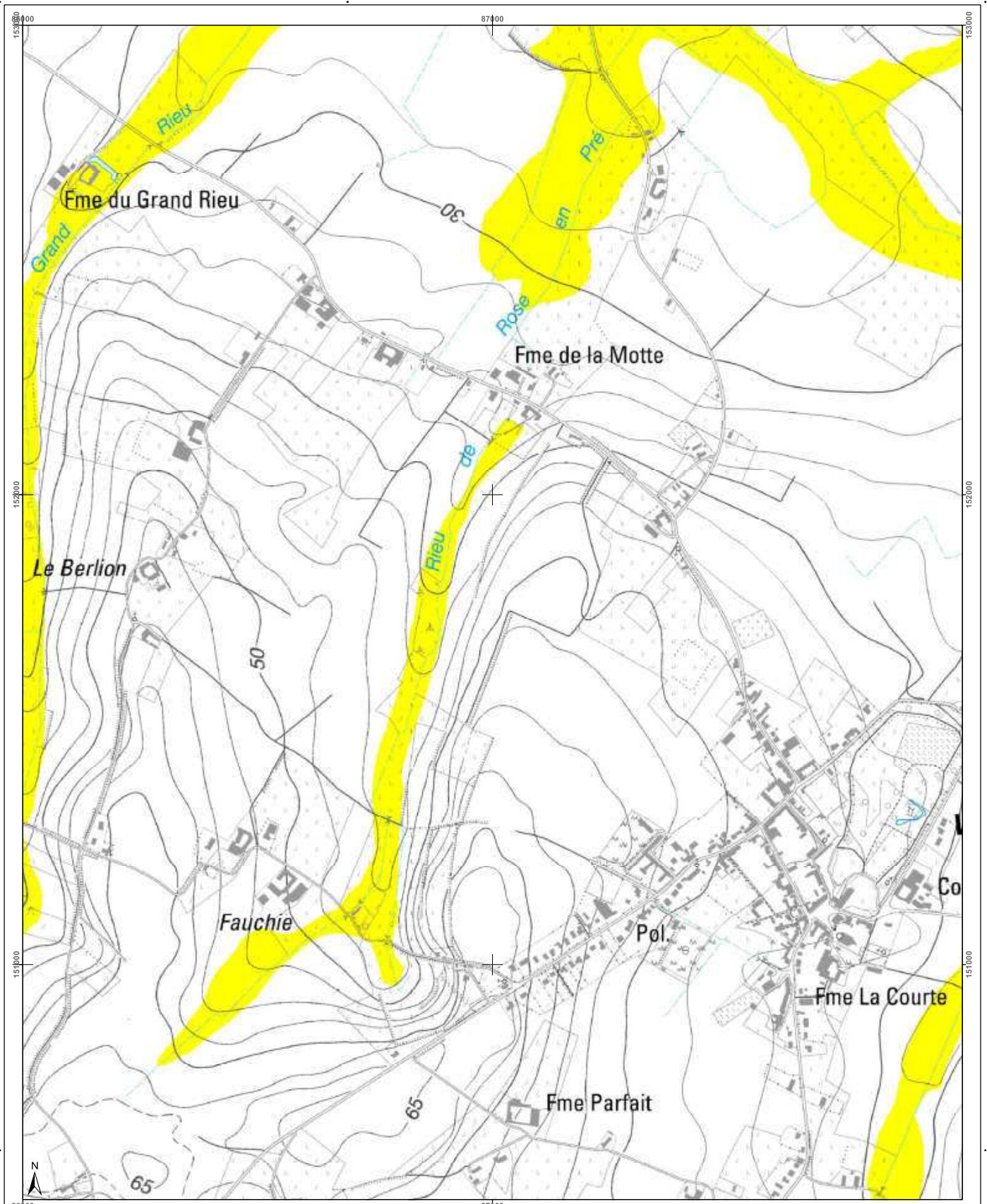

<h3>Cartographie de l'aléa d'inondation</h3> <p>Vu pour être annexé à l'arrêté du Gouvernement wallon adoptant les cartographies des zones soumises à l'aléa d'inondation</p> <p>Pour le Gouvernement wallon, Le Ministre-Président de la Région wallonne,</p> <p>Ets DI RUPO</p> <p>Editer de 18 février 2021, version approuvée suite à l'enquête publique</p> <p>Cartographie dressée par le Service public de Wallonie - SPW ASNE - Direction des Cours d'Eau non navigables</p> <p>Cartographie réalisée sous la responsabilité du Groupe Transversal Inondations (GTI)</p> <p>Par délégation pour délivrance de copie conforme,</p> <p>http://geoportail.wallonie.be Contact : g.inondations@spw.wallonie.be</p> <p>Echelle : 1 / 10.000</p> <p>Planche IGN : 37/3s-c</p>	<h3>Légende</h3> <p>Valeur de l'aléa d'inondation par débordement (zone)</p> <p>Faible (jaune) Moyen (orange) Elevé (rouge)</p> <p>Valeur de l'aléa d'inondation par ruissellement (axe)</p> <p>Faible (jaune) Moyen (orange) Elevé (rouge)</p> <p>Zone d'immersion temporaire ou bassin d'orage (bleu hachuré)</p> <p>Cours d'eau (bleu) Plan d'eau (bleu clair)</p> <p>Font en plan : IGN Top100 © Institut géographique national - IGN - 1/10.000 - 2020 Système de projection : Lambert belge 1972</p> <p>En collaboration avec :</p>	<h3>Planches IGN et communes</h3> <table border="1"> <tr> <td>37/3n-e</td> <td>37/3n-f</td> <td>37/3n-g</td> <td>37/3n-h</td> <td>37/4n-e</td> </tr> <tr> <td>37/3s-a</td> <td>37/3s-b</td> <td>37/3s-c</td> <td>37/3s-d</td> <td>37/4s-a</td> </tr> <tr> <td>Tournai</td> <td>37/3s-f</td> <td>37/3s-g</td> <td>37/3s-h</td> <td>37/4s-b</td> </tr> </table> <p>Colles</p>	37/3n-e	37/3n-f	37/3n-g	37/3n-h	37/4n-e	37/3s-a	37/3s-b	37/3s-c	37/3s-d	37/4s-a	Tournai	37/3s-f	37/3s-g	37/3s-h	37/4s-b	<h3>Districts et sous-bassins hydrographiques</h3> <p>Sous-bassins hydrographiques</p> <p>Limites communales</p>
37/3n-e	37/3n-f	37/3n-g	37/3n-h	37/4n-e														
37/3s-a	37/3s-b	37/3s-c	37/3s-d	37/4s-a														
Tournai	37/3s-f	37/3s-g	37/3s-h	37/4s-b														

Belgisch Staatsblad d.d. 24-03-2021

http://www.emis.vito.be

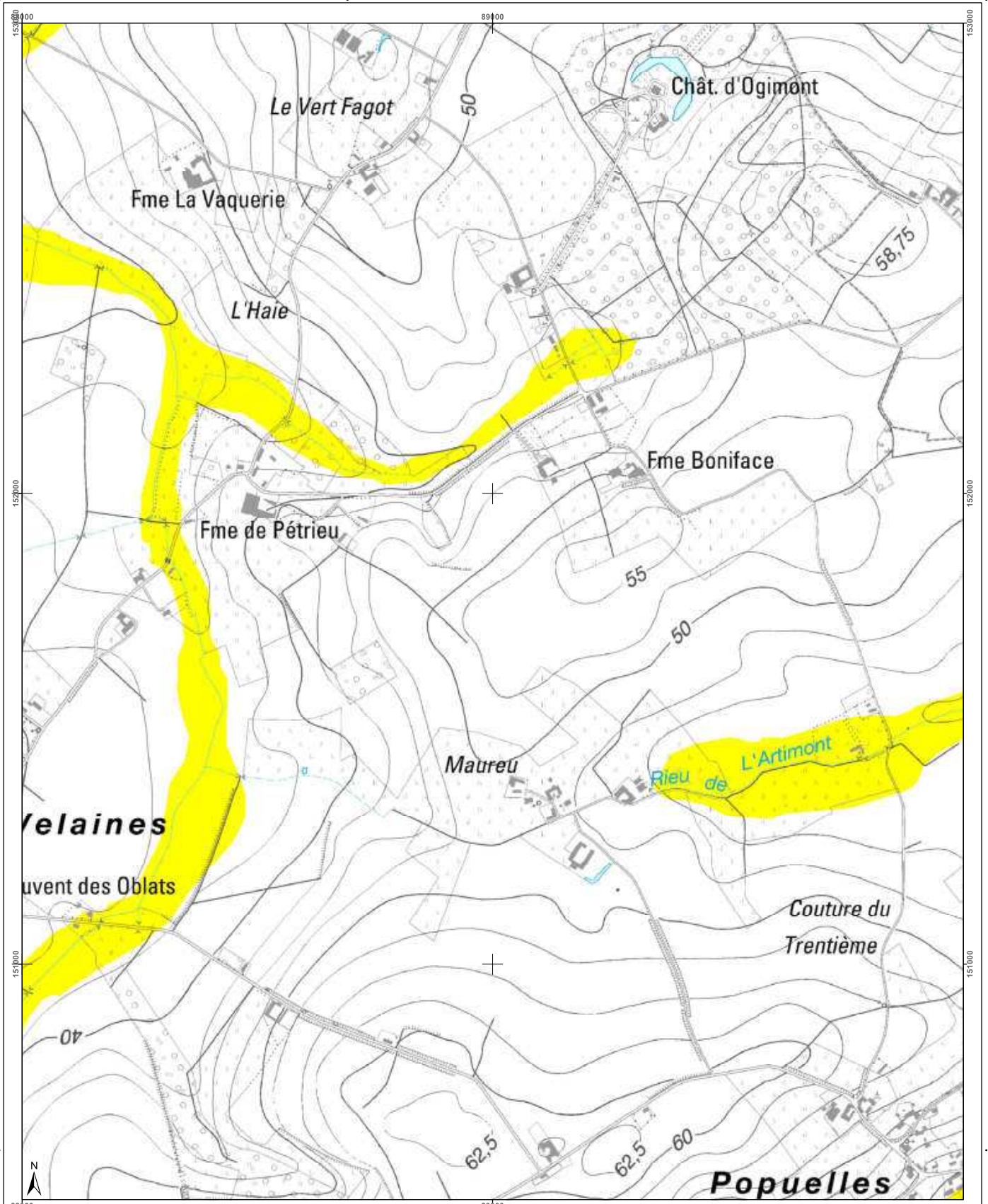

<h3>Cartographie de l'aléa d'inondation</h3> <p>Vu pour être annexé à l'arrêté du Gouvernement wallon adoptant les cartographies des zones soumises à l'aléa d'inondation</p> <p>Pour le Gouvernement wallon, Le Ministre-Président de la Région wallonne,</p> <p>Ets DI RUPO</p> <p>Editeur de 18 février 2021, version approuvée suite à l'enquête publique</p> <p>Cartographie dressée par le Service public de Wallonie - SPW ASBL - Direction des Cours d'Eau non navigables Cartographie réalisée sous la responsabilité du Groupe Transversal Inondations (GTI)</p> <p>Par délégation pour le délégué de copie conforme,</p> <p>http://geoportail.wallonie.be Contact : g.inondations@spw.wallonie.be</p> <p>Echelle : 1 / 10.000</p>	<h3>Légende</h3> <p>Valeur de l'aléa d'inondation par débordement (zone)</p> <p>Faible (jaune) Moyen (orange) Elevé (rouge)</p> <p>Valeur de l'aléa d'inondation par ruissellement (axe)</p> <p>Faible (jaune) Moyen (orange) Elevé (rouge)</p> <p>Zone d'immersion temporaire ou bassin d'orage (bleu clair)</p> <p>Cours d'eau (bleu foncé) Plan d'eau (bleu clair)</p> <p>Font en plan : IGN Top100 © Institut géographique national - IGN - 110 000 - 2020 Système de projection : Lambert belge 1012</p> <p>En collaboration avec :</p>	<h3>Planches IGN et communes</h3> <table border="1"> <tr> <td>373n-f</td> <td>373n-g</td> <td>373n-h</td> <td>374n-e</td> <td>374n-f</td> </tr> <tr> <td>373s-b</td> <td>373s-c</td> <td>373s-d</td> <td>374s-a</td> <td>374s-b</td> </tr> <tr> <td>373s-f</td> <td>373s-g</td> <td>373s-h</td> <td>374s-i</td> <td>374s-f</td> </tr> </table> <p>Celles</p> <p>Tournai</p>	373n-f	373n-g	373n-h	374n-e	374n-f	373s-b	373s-c	373s-d	374s-a	374s-b	373s-f	373s-g	373s-h	374s-i	374s-f	<h3>Districts et sous-bassins hydrographiques</h3> <p>Limites communales</p>
373n-f	373n-g	373n-h	374n-e	374n-f														
373s-b	373s-c	373s-d	374s-a	374s-b														
373s-f	373s-g	373s-h	374s-i	374s-f														

Belgisch Staatsblad d.d. 24-03-2021

http://www.emis.vito.be

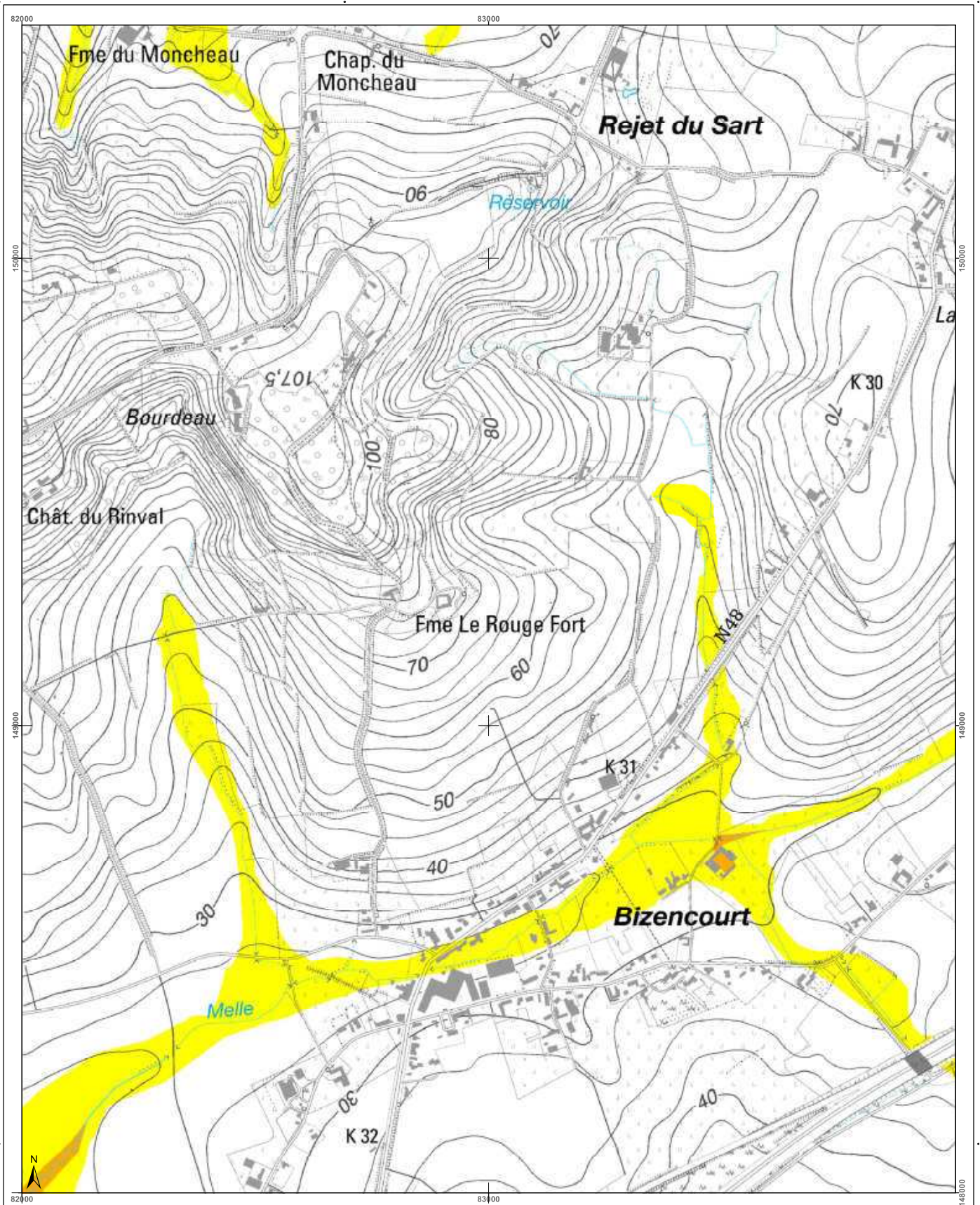

<h3>Cartographie de l'aléa d'inondation</h3> <p>Vu pour être annexé à l'arrêté du Gouvernement wallon adoptant les cartographies des zones soumises à l'aléa d'inondation</p> <p>Par le Gouvernement wallon, Le Ministre-Président de la Région wallonne,</p> <p>Ets DI RUPO</p> <p>Editer de 18 février 2021, version approuvée suite à l'enquête publique</p> <p>Cartographie dressée par le Service public de Wallonie - SPW ASNE - Direction des Cours d'Eau non navigables Cartographie réalisée sous la responsabilité du Groupe Transversal Inondations (GTI)</p> <p>Par délégation pour délivrance de copie conforme.</p> <p>http://geoportail.wallonie.be Contact : gti@geoportail.wallonie.be</p> <p>Echelle : 1 / 10.000</p>	<h4>Légende</h4> <p>Valeur de l'aléa d'inondation par débordement (zone)</p> <p>Faible (jaune) Moyen (orange) Elevé (rouge)</p> <p>Valeur de l'aléa d'inondation par ruissellement (axe)</p> <p>Faible (jaune) Moyen (orange) Elevé (rouge)</p> <p>Zone d'immersion temporaire ou bassin d'orage</p> <p>Cours d'eau Plan d'eau</p> <p>Font en plan IGN Top 100 © Institut géographique national - IGN - 1110 200 - 2020 Système de projection Lambert belge 1972</p> <p>En collaboration avec: </p>	<h4>Planches IGN et communes</h4> <p>372s-c 372s-h 373s-a 373s-b 373s-c 373s-d 373s-e 373s-f 373s-g 376n-c 376n-d 377n-a 377n-b 377n-c</p>	<h4>Districts et sous-bassins hydrographiques</h4> <p>Sous-bassins hydrographiques Limites communales</p>
---	---	--	---

Belgisch Staatsblad d.d. 24-03-2021

http://www.emis.vito.be

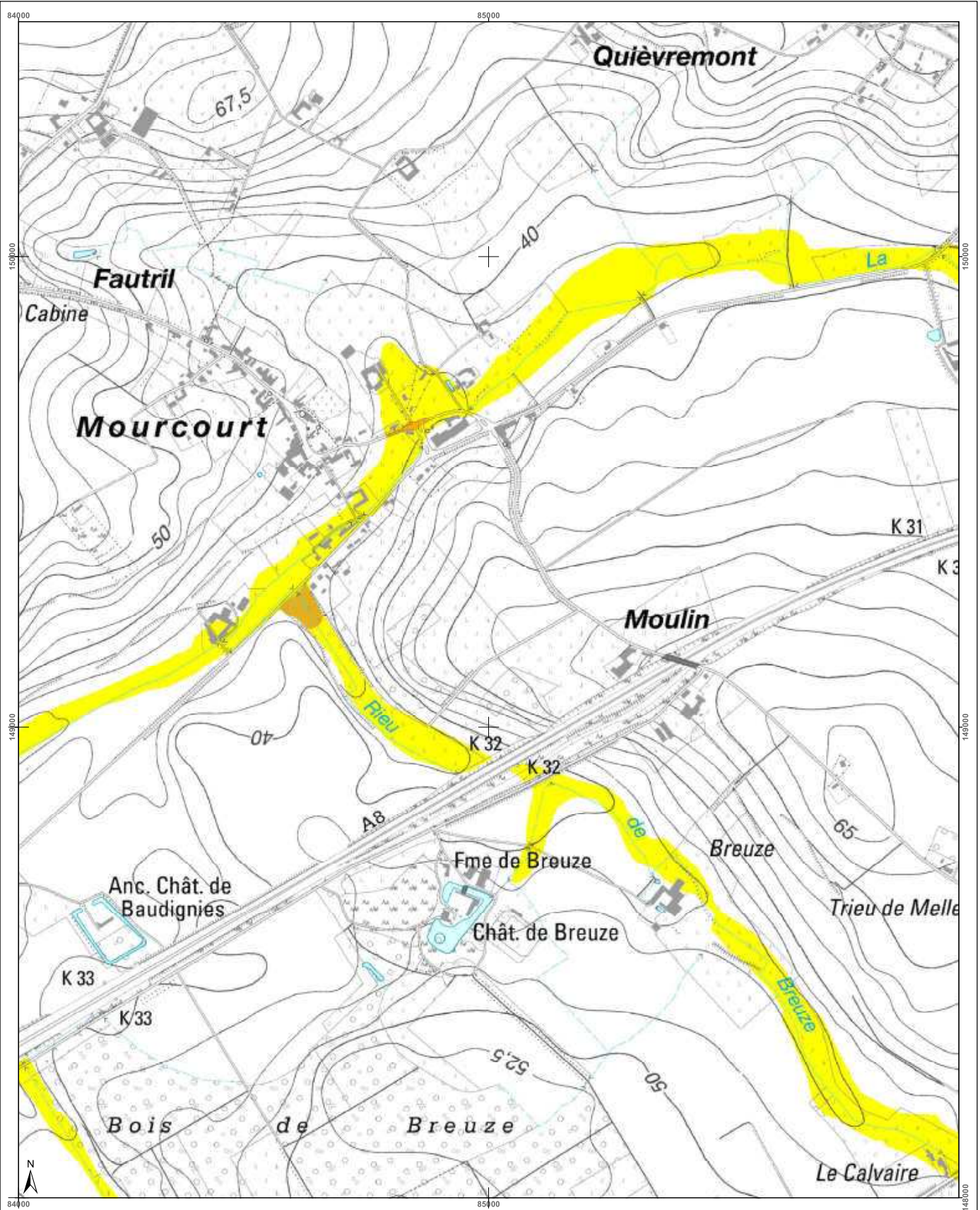

<h3>Cartographie de l'aléa d'inondation</h3> <p>Vu pour être annexé à l'arrêté du Gouvernement wallon adoptant les cartographies des zones soumises à l'aléa d'inondation</p> <p>Pour le Gouvernement wallon, Le Ministre-Président de la Région wallonne,</p> <p>Ets DI RUPO</p> <p>Editer de 12 février 2021, version approuvée suite à l'enquête publique</p> <p>Cartographie dressée par le Service public de Wallonie - SPW ASNE - Direction des Cours d'Eau non navigables Cartographie réalisée sous la responsabilité du Groupe Transversal Inondations (GTI)</p> <p>Par délégation pour l'exécution de copie conforme,</p> <p>http://geoportail.wallonie.be Contact : g.inondations@spw.wallonie.be</p> <p>Echelle : 1 / 10.000</p> <p>Pianche IGN : 37/3s-f</p>	<h3>Légende</h3> <p>Valeur de l'aléa d'inondation par débordement (zone)</p> <p>Faible (jaune) Moyen (orange) Elevé (rouge)</p> <p>Valeur de l'aléa d'inondation par ruissellement (axe)</p> <p>Faible (jaune) Moyen (orange) Elevé (rouge)</p> <p>Zone d'immersion temporaire ou bassin d'orage</p> <p>Cours d'eau Plan d'eau</p> <p>Font: IGN - IGN Top 100 © Institut géographique national - IGN - 110 000 - 2020 Système de projection: Lambert belge 1012</p> <p>En collaboration avec: UCL</p>	<h3>Planches IGN et communes</h3> <table border="1"> <tr> <td>37/2s-d</td> <td>37/3s-a</td> <td>37/3s-b</td> <td>37/3s-c</td> <td>37/3s-d</td> </tr> <tr> <td></td> <td></td> <td></td> <td>Celles</td> <td></td> </tr> <tr> <td>37/2s-h</td> <td>37/3s-e</td> <td>37/3s-f</td> <td>37/3s-g</td> <td>37/3s-h</td> </tr> <tr> <td></td> <td></td> <td>Tournai</td> <td></td> <td></td> </tr> <tr> <td>37/6n-d</td> <td>37/7n-a</td> <td>37/7n-b</td> <td>37/7n-c</td> <td>37/7n-d</td> </tr> </table>	37/2s-d	37/3s-a	37/3s-b	37/3s-c	37/3s-d				Celles		37/2s-h	37/3s-e	37/3s-f	37/3s-g	37/3s-h			Tournai			37/6n-d	37/7n-a	37/7n-b	37/7n-c	37/7n-d	<h3>Districts et sous-bassins hydrographiques</h3> <p>Sous-bassins hydrographiques Limites communales</p>
37/2s-d	37/3s-a	37/3s-b	37/3s-c	37/3s-d																								
			Celles																									
37/2s-h	37/3s-e	37/3s-f	37/3s-g	37/3s-h																								
		Tournai																										
37/6n-d	37/7n-a	37/7n-b	37/7n-c	37/7n-d																								

Belgisch Staatsblad d.d. 24-03-2021

http://www.emis.vito.be

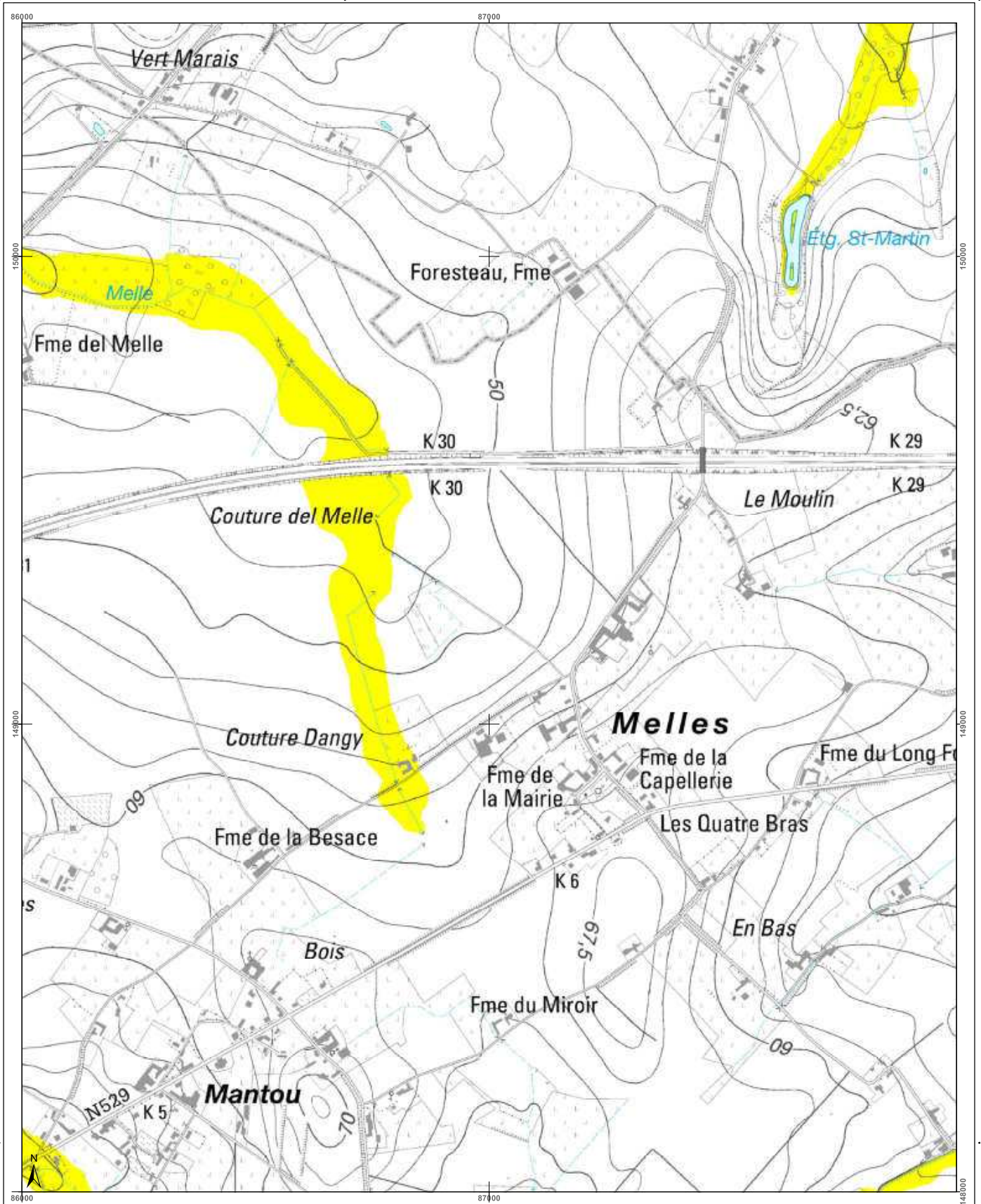

<h3>Cartographie de l'aléa d'inondation</h3> <p>Vu pour être annexé à l'arrêté du Gouvernement wallon adoptant les cartographies des zones soumises à l'aléa d'inondation</p> <p>Pour le Gouvernement wallon, Le Ministre-Président de la Région wallonne,</p> <p>Ets DI RUPO</p> <p>Edité le 12 février 2021, version approuvée suite à l'enquête publique</p> <p>Cartographie dressée par le Service public de Wallonie SPW ASNE - Direction des Cours d'Eau non navigables Cartographie réalisée sous la responsabilité du Groupe Transversal Inondations (GTI)</p> <p>Par délégation pour délivrance de copie conforme,</p> <p>SPW ASNE - Direction des Cours d'Eau non navigables</p> <p>http://geoportail.wallonie.be Contact : g.inondations@spw.wallonie.be</p> <p>Echelle : 1 / 10.000</p> <p>Planche IGN : 37/3s-g</p>	<h3>Légende</h3> <p>Valeur de l'aléa d'inondation par débordement (zone)</p> <p>Faible (jaune) Moyen (orange) Elevé (rouge)</p> <p>Valeur de l'aléa d'inondation par ruissellement (axe)</p> <p>Faible (jaune) Moyen (orange) Elevé (rouge)</p> <p>Zone d'immersion temporaire ou bassin d'orage</p> <p>Cours d'eau Plan d'eau</p> <p>Font en plan : IGN Top100 © Institut géographique national - IGN - 1/10.000 - 2020 Système de projection : Lambert belge 1972</p> <p>En collaboration avec :</p>	<h3>Planches IGN et communes</h3> <p>Celles</p> <p>Tournai</p>	<h3>Districts et sous-bassins hydrographiques</h3> <p>Sous-bassins hydrographiques</p> <p>Limites communales</p>
--	---	--	--

Belgisch Staatsblad d.d. 24-03-2021

http://www.emis.vito.be

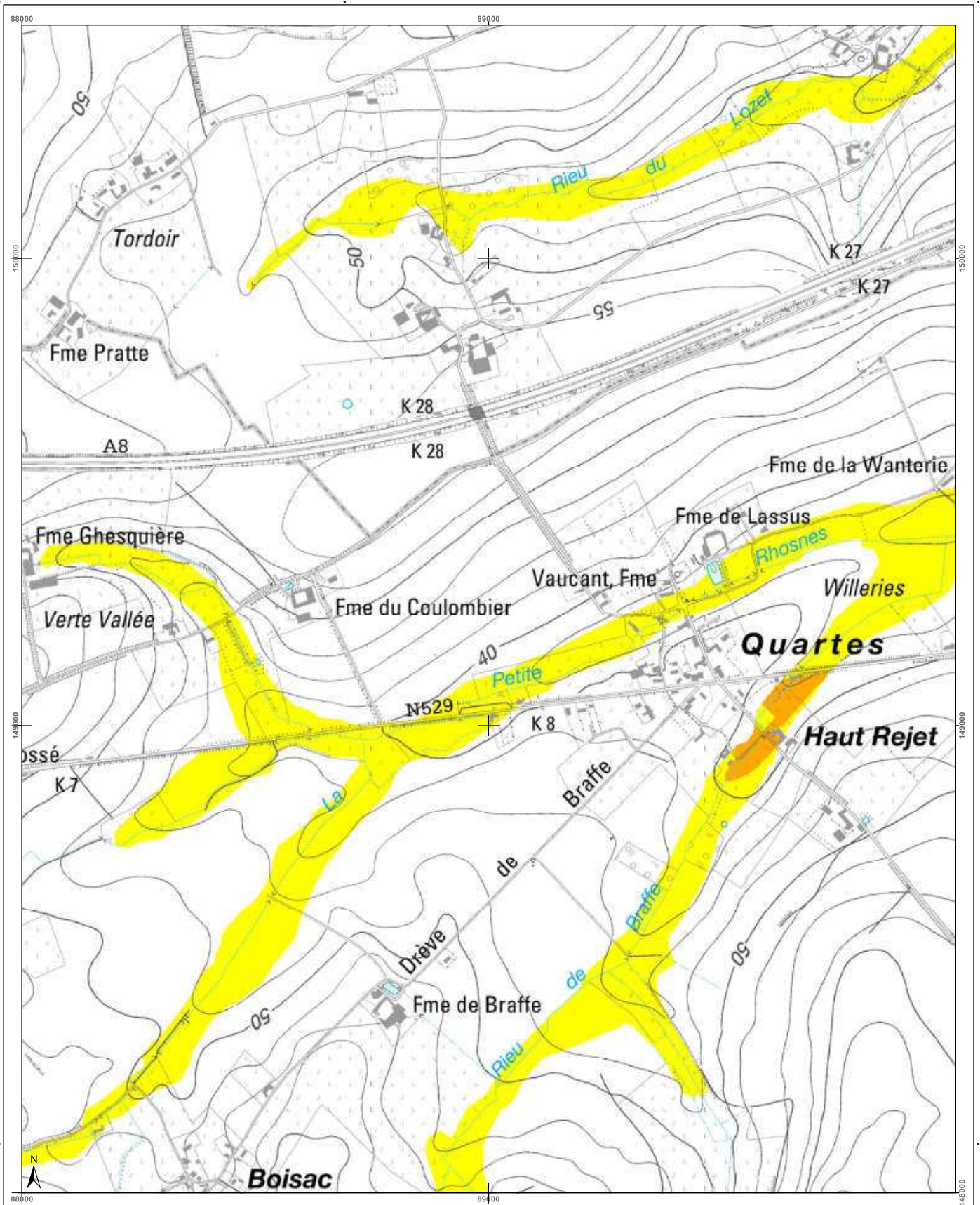

<h3>Cartographie de l'aléa d'inondation</h3> <p>Vu pour être annexé à l'arrêté du Gouvernement wallon adoptant les cartographies des zones soumises à l'aléa d'inondation</p> <p>Pour le Gouvernement wallon, Le Ministre-Président de la Région wallonne,</p> <p>Els DI RUPO</p> <p>Editer de 12 février 2021, version approuvée suite à l'enquête publique</p> <p>Cartographie dressée par le Service public de Wallonie - SPW ASNE - Direction des Cours d'Eau non navigables Cartographie réalisée sous la responsabilité du Groupe Transversal Inondations (GTI)</p> <p>Par délégation pour délivrance de copie conforme,</p> <p>http://geoportail.wallonie.be Contact : g.inondations@spw.wallonie.be</p> <p>Echelle : 1 / 10.000</p> <p>Planche IGN : 37/3s-h</p>	<h4>Légende</h4> <p>Valeur de l'aléa d'inondation par débordement (zone)</p> <p>Faible (jaune) Moyen (orange) Elevé (rouge)</p> <p>Valeur de l'aléa d'inondation par ruissellement (axe)</p> <p>Faible (jaune) Moyen (orange) Elevé (rouge)</p> <p>Zone d'immersion temporaire ou bassin d'orage</p> <p>Cours d'eau Plan d'eau</p> <p>Point de repère IGN Top100 © Institut géographique national - IGN - 110 000 - 2020 Système de projection : Lambert belge 1012</p> <p>En collaboration avec :</p>	<h4>Planches IGN et communes</h4> <p>Celles</p> <p>Tournai</p>	<h4>Districts et sous-bassins hydrographiques</h4> <p>Sous-bassins hydrographiques</p> <p>Limites communales</p>
--	---	--	--

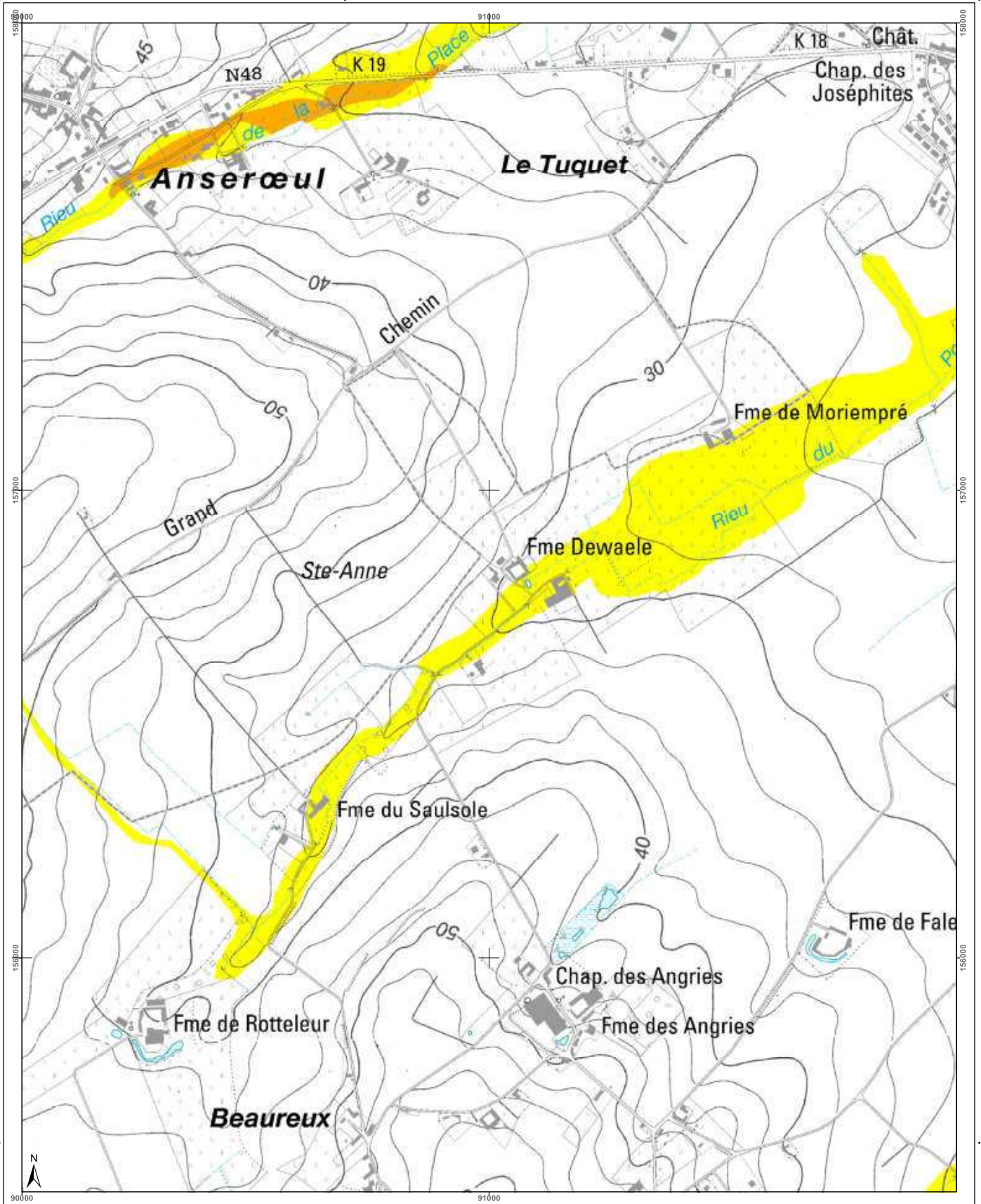

<h3>Cartographie de l'aléa d'inondation</h3> <p>Vu pour être annexé à l'arrêté du Gouvernement wallon adoptant les cartographies des zones soumises à l'aléa d'inondation</p> <p>Pour le Gouvernement wallon, Le Ministre-Président de la Région wallonne,</p> <p>Ets DI RUPO</p> <p>Editer de 12 février 2021, version approuvée suite à l'enquête publique</p> <p>Cartographie dressée par le Service public de Wallonie - SPW ASNE - Direction des Cours d'Eau non navigables Cartographie réalisée sous la responsabilité du Groupe Transversal Inondations (GTI)</p> <p>Par délégation pour délivrance de copie conforme,</p> <p>http://geoportail.wallonie.be Contact : gti@inondations.spw.wallonie.be</p> <p>Echelle : 1 / 10.000</p> <p>Planche IGN : 37/4n-a</p>	<h3>Légende</h3> <p>Valeur de l'aléa d'inondation par débordement (zone)</p> <p>Faible (jaune) Moyen (orange) Elevé (rouge)</p> <p>Valeur de l'aléa d'inondation par ruissellement (axe)</p> <p>Faible (jaune) Moyen (orange) Elevé (rouge)</p> <p>Zone d'immersion temporaire ou bassin d'orage</p> <p>Cours d'eau Plan d'eau</p> <p>Font en plan : IGN Top100 © Institut géographique national - IGN - 110.000 - 2020 Système de projection : Lambert belge 1012</p> <p>En collaboration avec :</p>	<h3>Planches IGN et communes</h3> <table border="1"> <tr> <td>29/7n-c</td> <td>29/7s-h</td> <td>29/8s-e</td> <td>29/8s-f</td> <td>29/8s-g</td> </tr> <tr> <td>37/3n-c</td> <td>37/3n-d</td> <td>37/4n-a</td> <td>37/4n-b</td> <td>37/4n-c</td> </tr> <tr> <td>37/3n-g</td> <td>37/3n-h</td> <td>37/4n-e</td> <td>37/4n-f</td> <td>37/4n-g</td> </tr> </table> <p>Frasnes-lez-Anvaing</p> <p>Celles</p>	29/7n-c	29/7s-h	29/8s-e	29/8s-f	29/8s-g	37/3n-c	37/3n-d	37/4n-a	37/4n-b	37/4n-c	37/3n-g	37/3n-h	37/4n-e	37/4n-f	37/4n-g	<h3>Districts et sous-bassins hydrographiques</h3> <p>Sous-bassins hydrographiques</p> <p>Limites communales</p>
29/7n-c	29/7s-h	29/8s-e	29/8s-f	29/8s-g														
37/3n-c	37/3n-d	37/4n-a	37/4n-b	37/4n-c														
37/3n-g	37/3n-h	37/4n-e	37/4n-f	37/4n-g														

Belgisch Staatsblad d.d. 24-03-2021

http://www.emis.vito.be

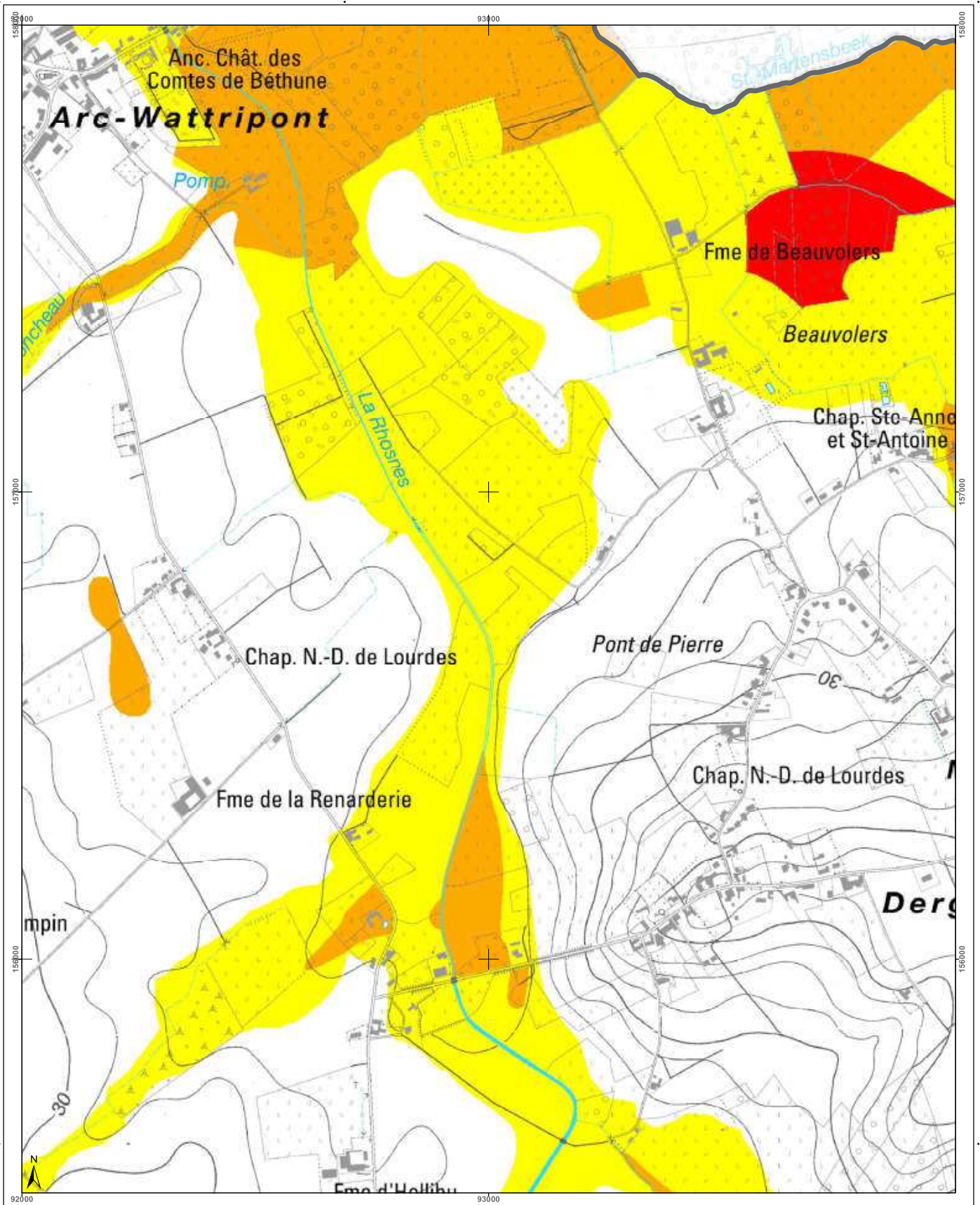

<h3>Cartographie de l'aléa d'inondation</h3> <p>Vu pour être annexé à l'arrêté du Gouvernement wallon adoptant les cartographies des zones soumises à l'aléa d'inondation</p> <p>Pour le Gouvernement wallon, Le Ministre-Président de la Région wallonne,</p> <p>Ets DI RUPO</p> <p>Editer de 18 février 2021, version approuvée suite à l'enquête publique</p> <p>Cartographie dressée par le Service public de Wallonie SPW ASNE - Direction des Cours d'Eau non navigables Cartographie réalisée sous la responsabilité du Groupe Intercommunal Inondations (GII)</p> <p>Par délégation pour délivrance de copie conforme.</p> <p>http://geoportail.wallonie.be Contact : inondations@spw.wallonie.be</p> <p>Echelle : 1 / 10.000</p>	<h3>Légende</h3> <p>Valeur de l'aléa d'inondation par débordement (zone)</p> <p>Faible (jaune) Moyen (orange) Elevé (rouge)</p> <p>Valeur de l'aléa d'inondation par ruissellement (axe)</p> <p>Faible (jaune) Moyen (orange) Elevé (rouge)</p> <p>Zone d'immersion temporaire ou bassin d'orage</p> <p>Cours d'eau Plan d'eau</p> <p>Point de plan IGN 10x10m © Institut géographique national - IGN - 1110.000 - 2020 Système de projection Lambert belge 1012</p> <p>En collaboration avec :</p>	<h3>Planches IGN et communes</h3> <table border="1"> <tr> <td>29/7 s-h</td> <td>29/8 s-e</td> <td>29/8 s-f</td> <td>29/8 s-g</td> <td>29/8 s-h</td> </tr> <tr> <td>37/3 n-d</td> <td>37/4 n-a</td> <td>37/4 n-b</td> <td>37/4 n-c</td> <td>37/4 n-d</td> </tr> <tr> <td>37/3 n-h</td> <td>37/4 n-e</td> <td>37/4 n-f</td> <td>37/4 n-g</td> <td>37/4 n-h</td> </tr> </table> <p>Frasnes-lez-Anvaing</p>	29/7 s-h	29/8 s-e	29/8 s-f	29/8 s-g	29/8 s-h	37/3 n-d	37/4 n-a	37/4 n-b	37/4 n-c	37/4 n-d	37/3 n-h	37/4 n-e	37/4 n-f	37/4 n-g	37/4 n-h	<h3>Districts et sous-bassins hydrographiques</h3> <p>Sous-bassins hydrographiques Limites communales</p>
29/7 s-h	29/8 s-e	29/8 s-f	29/8 s-g	29/8 s-h														
37/3 n-d	37/4 n-a	37/4 n-b	37/4 n-c	37/4 n-d														
37/3 n-h	37/4 n-e	37/4 n-f	37/4 n-g	37/4 n-h														

Belgisch Staatsblad d.d. 24-03-2021

http://www.emis.vito.be

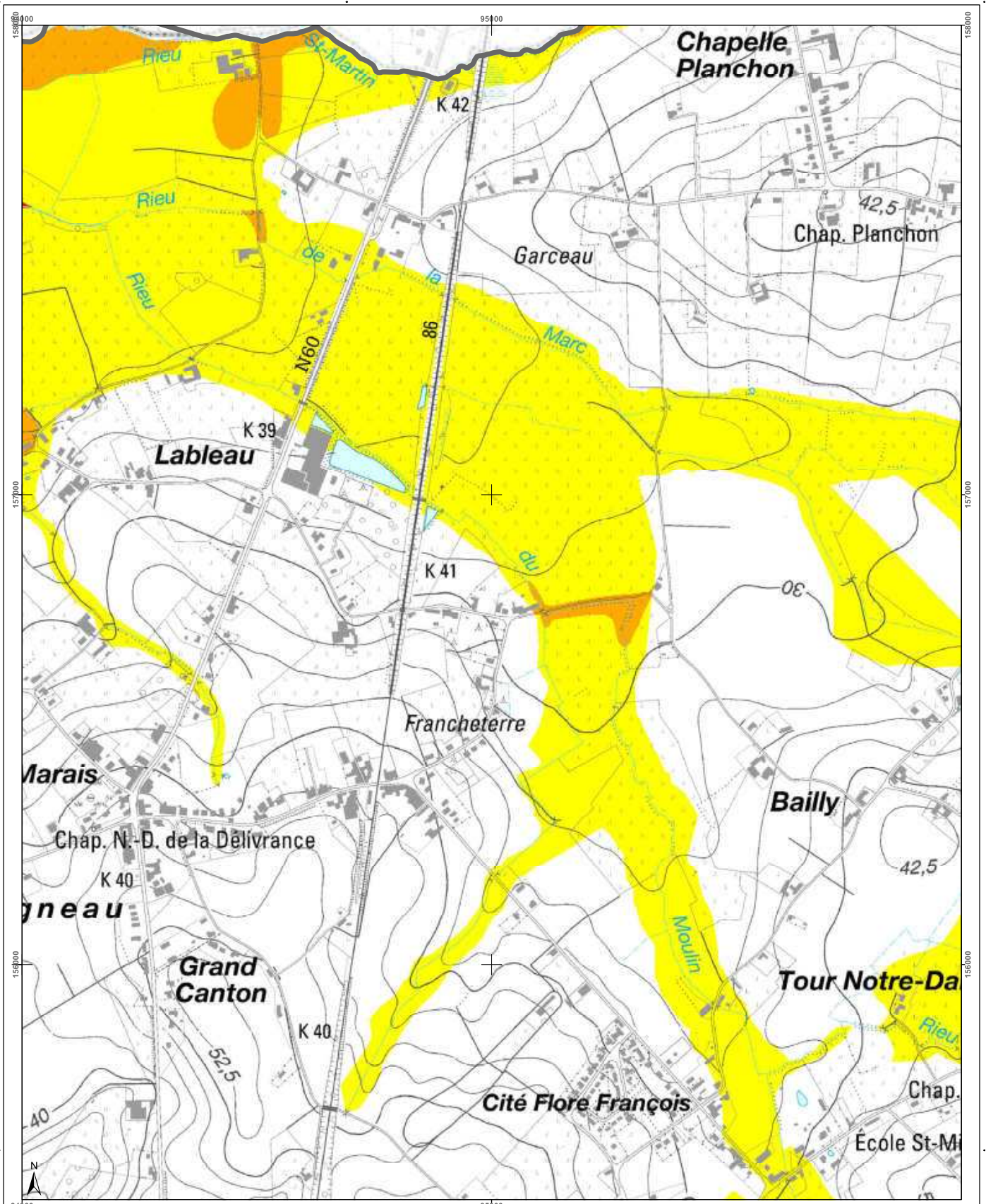

<h3>Cartographie de l'aléa d'inondation</h3> <p>Vu pour être annexé à l'arrêté du Gouvernement wallon adoptant les cartographies des zones soumises à l'aléa d'inondation</p> <p>Pour le Gouvernement wallon, Le Ministre Président de la Région wallonne,</p> <p>Ets DI RUPO</p> <p>Editer de 18 février 2021, version approuvée suite à l'enquête publique</p> <p>Cartographie dressée par le Service public de Wallonie SPW ASNE - Direction des Cours d'Eau et des Territoires Cartographie réalisée sous la responsabilité du Groupe Intercommunal Inondations (GII)</p> <p>Par délégation pour délivrance de copie conforme.</p> <p>http://geoportail.wallonie.be Contact : giiinondations@spw.wallonie.be</p> <p>Echelle : 1 / 10.000</p>	<h4>Légende</h4> <p>Valeur de l'aléa d'inondation par débordement (zone)</p> <p>Faible (jaune) Moyen (orange) Elevé (rouge)</p> <p>Valeur de l'aléa d'inondation par ruissellement (axe)</p> <p>Faible (jaune) Moyen (orange) Elevé (rouge)</p> <p>Zone d'immersion temporaire ou bassin d'orage</p> <p>Cours d'eau Plan d'eau</p> <p>Font: espas - IGN Top100 © Institut géographique national - IGN - 1/10.000 - 2020 Système de projection: Lambert belge 1972</p> <p>En collaboration avec: </p>	<h4>Planches IGN et communes</h4> <table border="1"> <tr> <td>29/8s-e</td> <td>29/8s-f</td> <td>29/8s-g</td> <td>29/8s-h</td> <td>30/8s-a</td> </tr> <tr> <td>37/4n-a</td> <td>37/4n-b</td> <td>37/4n-c</td> <td>37/4n-d</td> <td>37/4n-e</td> </tr> <tr> <td>37/4n-e</td> <td>37/4n-f</td> <td>37/4n-g</td> <td>37/4n-h</td> <td>38/1n-e</td> </tr> </table> <p>Frasnes-lez-Anvaing</p>	29/8s-e	29/8s-f	29/8s-g	29/8s-h	30/8s-a	37/4n-a	37/4n-b	37/4n-c	37/4n-d	37/4n-e	37/4n-e	37/4n-f	37/4n-g	37/4n-h	38/1n-e	<h4>Districts et sous-bassins hydrographiques</h4> <p>Sous-bassins hydrographiques Limites communales</p>
29/8s-e	29/8s-f	29/8s-g	29/8s-h	30/8s-a														
37/4n-a	37/4n-b	37/4n-c	37/4n-d	37/4n-e														
37/4n-e	37/4n-f	37/4n-g	37/4n-h	38/1n-e														

Belgisch Staatsblad d.d. 24-03-2021

http://www.emis.vito.be

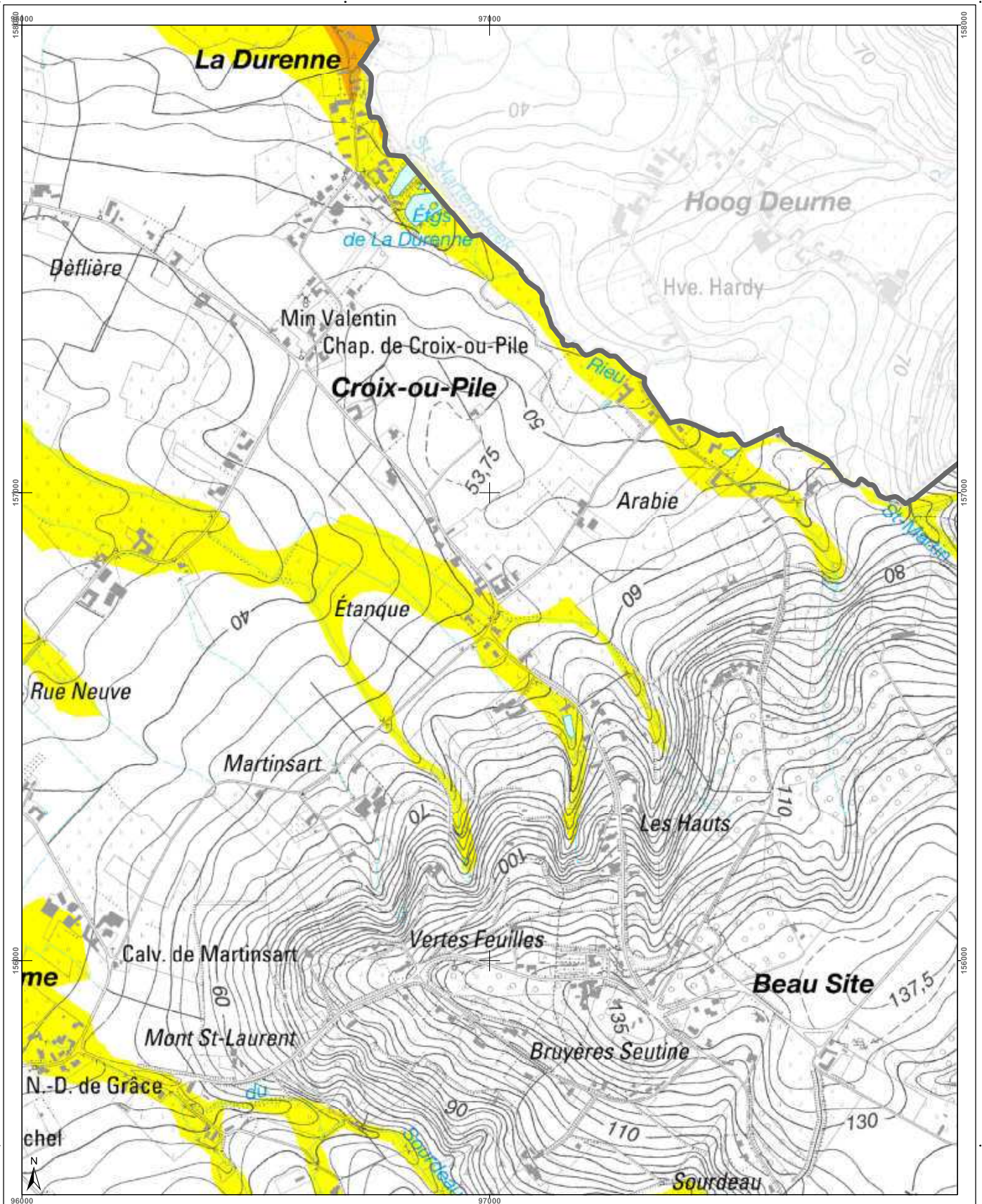

<h3>Cartographie de l'aléa d'inondation</h3> <p>Vu pour être annexé à l'arrêté du Gouvernement wallon adoptant les cartographies des zones soumises à l'aléa d'inondation</p> <p>Pour le Gouvernement wallon, Le Ministre-Président de la Région wallonne,</p> <p>Ets DI RUPO</p> <p>Edité le 12 février 2021, version approuvée suite à l'enquête publique</p> <p>Cartographie dressée par le Service public de Wallonie - SPW ASNE - Direction des Cours d'Eau non navigables Cartographie réalisée sous la responsabilité du Groupe Transversal Inondations (GTI)</p> <p>Par délégation pour délivrance de copie conforme,</p> <p>Point de plan : IGN 10119 © Institut géographique national - IGN - 1110.000 - 2020 Système de projection : Lambert belge 1972</p> <p>En collaboration avec:</p> <p>http://geoportail.wallonie.be http://inondations@spw.wallonie.be</p> <p>Contact :</p> <p>Echelle : 1 / 10.000</p> <p>Planche IGN : 37/4n-d</p>	<h3>Légende</h3> <p>Valeur de l'aléa d'inondation par débordement (zone)</p> <p>Faible (jaune) Moyen (orange) Elevé (rouge)</p> <p>Valeur de l'aléa d'inondation par ruissellement (axe)</p> <p>Faible (jaune) Moyen (orange) Elevé (rouge)</p> <p>Zone d'immersion temporaire ou bassin d'orage</p> <p>Cours d'eau</p> <p>Plan d'eau</p>	<h3>Planches IGN et communes</h3> <table border="1"> <tr> <td>29/8s-f</td> <td>29/8s-g</td> <td>29/8s-h</td> <td>30/5s-f</td> <td>30/5s-f</td> </tr> <tr> <td>37/4n-b</td> <td>37/4n-c</td> <td>37/4n-d</td> <td>38/1n-a</td> <td>38/1n-b</td> </tr> <tr> <td>37/4n-f</td> <td>37/4n-g</td> <td>37/4n-h</td> <td>38/1n-e</td> <td>38/1n-f</td> </tr> </table> <p>Ellezelles</p> <p>Frasnes-lez-Anvaing</p>	29/8s-f	29/8s-g	29/8s-h	30/5s-f	30/5s-f	37/4n-b	37/4n-c	37/4n-d	38/1n-a	38/1n-b	37/4n-f	37/4n-g	37/4n-h	38/1n-e	38/1n-f	<h3>Districts et sous-bassins hydrographiques</h3> <p>Sous-bassin hydrographique</p> <p>Limites communales</p>
29/8s-f	29/8s-g	29/8s-h	30/5s-f	30/5s-f														
37/4n-b	37/4n-c	37/4n-d	38/1n-a	38/1n-b														
37/4n-f	37/4n-g	37/4n-h	38/1n-e	38/1n-f														

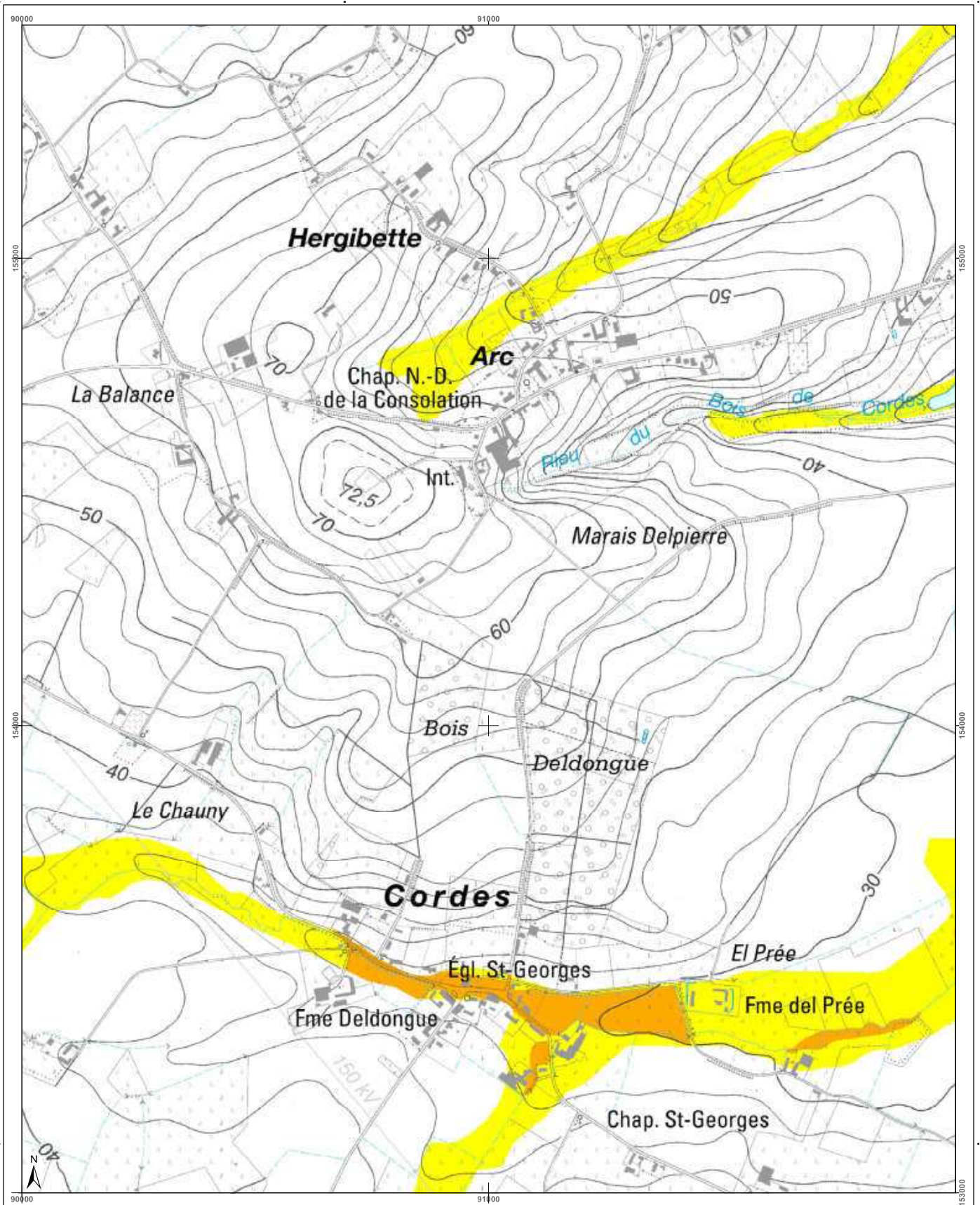

<h3>Cartographie de l'aléa d'inondation</h3> <p>Vu pour être annexé à l'arrêté du Gouvernement wallon adoptant les cartographies des zones soumises à l'aléa d'inondation</p> <p>Pour le Gouvernement wallon, Le Ministre-Président de la Région wallonne,</p> <p>Ets DI RUPO</p> <p>Edité le 18 février 2021, version approuvée suite à l'enquête publique</p> <p>Cartographie dressée par le Service public de Wallonie - SPW ASNE - Direction des Cours d'Eau et des Territoires Cartographie réalisée sous la responsabilité du Groupe Transversal Inondations (GTI)</p> <p>Par délégation pour délivrance de copie conforme.</p> <p>http://geoportail.wallonie.be Contact : g.inondations@spw.wallonie.be</p> <p>Echelle : 1 / 10.000</p> <p>Planche IGN : 37/4n-e</p>	<h3>Légende</h3> <p>Valeur de l'aléa d'inondation par débordement (zone)</p> <p>Faible (jaune) Moyen (orange) Elevé (rouge)</p> <p>Valeur de l'aléa d'inondation par ruissellement (axe)</p> <p>Faible (jaune) Moyen (orange) Elevé (rouge)</p> <p>Zone d'immersion temporaire ou bassin d'orage</p> <p>Cours d'eau Plan d'eau</p> <p>Font: espaces IGN Top100 © Institut géographique national - IGN - 1110 200 - 2020 Système de projection: Lambert belge 1972</p> <p>En collaboration avec: </p>	<h3>Planches IGN et communes</h3> <table border="1"> <tr> <td>37/3n-c</td> <td>37/3n-d</td> <td>37/4n-a</td> <td>37/4n-b</td> <td>37/4n-c</td> </tr> <tr> <td>37/3n-g</td> <td>37/3n-h</td> <td>37/4n-e</td> <td>37/4n-f</td> <td>37/4n-g</td> </tr> <tr> <td>37/3s-c</td> <td>37/3s-d</td> <td>37/4s-a</td> <td>37/4s-b</td> <td>37/4s-c</td> </tr> </table> <p>Frasnes-lez-Anvaing</p> <p>Celles</p>	37/3n-c	37/3n-d	37/4n-a	37/4n-b	37/4n-c	37/3n-g	37/3n-h	37/4n-e	37/4n-f	37/4n-g	37/3s-c	37/3s-d	37/4s-a	37/4s-b	37/4s-c	<h3>Districts et sous-bassins hydrographiques</h3> <p>Sous-bassins hydrographiques</p> <p>Limites communales</p>
37/3n-c	37/3n-d	37/4n-a	37/4n-b	37/4n-c														
37/3n-g	37/3n-h	37/4n-e	37/4n-f	37/4n-g														
37/3s-c	37/3s-d	37/4s-a	37/4s-b	37/4s-c														

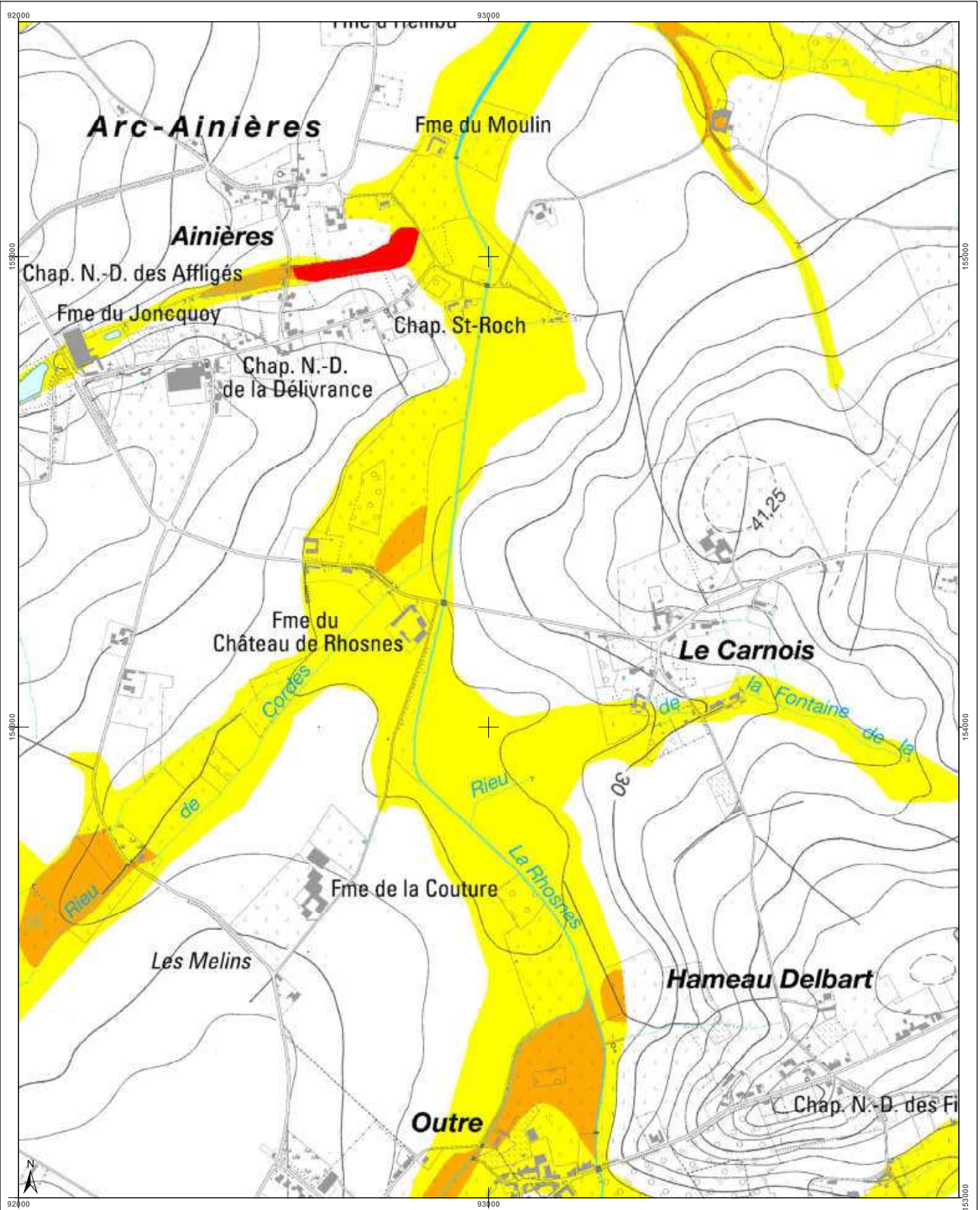

<p>Cartographie de l'aléa d'inondation</p> <p>Vu pour être annexé à l'arrêté du Gouvernement wallon adoptant les cartographies des zones soumises à l'aléa d'inondation</p> <p>Pour le Gouvernement wallon, Le Ministre-Président de la Région wallonne,</p> <p>Ets DI RUPO</p> <p>Édité de 18 février 2021, version approuvée suite à l'enquête publique</p> <p>Cartographie dressée par le Service public de Wallonie - SPW ASNE - Direction des Cours d'Eau non navigables Cartographie réalisée sous la responsabilité du Groupe Transversal Inondations (GTI)</p> <p>Par délégation pour délivrance de copie conforme,</p> <p>http://geoportail.wallonie.be Contact : inondations@spw.wallonie.be</p> <p>Echelle : 1 / 10.000</p> <p>Planche IGN : 374n-f</p>	<p>Légende</p> <p>Valeur de l'aléa d'inondation par débordement (zone)</p> <p>Faible (jaune) Moyen (orange) Élevé (rouge)</p> <p>Valeur de l'aléa d'inondation par ruissellement (axe)</p> <p>Faible (jaune) Moyen (orange) Élevé (rouge)</p> <p>Zone d'immersion temporaire ou bassin d'orage</p> <p>Cours d'eau</p> <p>Plan d'eau</p> <p>Font en plan - IGN Top100 © Institut géographique national - IGN - 1110 200 - 2020 Système de projection : Lambert 1972</p> <p>En collaboration avec :</p>	<p>Planches IGN et communes</p> <table border="1"> <tr> <td>373n-d</td> <td>374n-a</td> <td>374n-b</td> <td>374n-c</td> <td>374n-d</td> </tr> <tr> <td>373n-h</td> <td>374n-e</td> <td>374n-f</td> <td>374n-g</td> <td>374n-h</td> </tr> <tr> <td>Celles</td> <td>374s-a</td> <td>374s-b</td> <td>374s-c</td> <td>374s-d</td> </tr> <tr> <td>373s-d</td> <td></td> <td></td> <td></td> <td></td> </tr> </table> <p>Frasnes-lez-Anvaing</p>	373n-d	374n-a	374n-b	374n-c	374n-d	373n-h	374n-e	374n-f	374n-g	374n-h	Celles	374s-a	374s-b	374s-c	374s-d	373s-d					<p>Districts et sous-bassins hydrographiques</p> <p>Sous-bassins hydrographiques</p> <p>Limites communales</p>
373n-d	374n-a	374n-b	374n-c	374n-d																			
373n-h	374n-e	374n-f	374n-g	374n-h																			
Celles	374s-a	374s-b	374s-c	374s-d																			
373s-d																							

Belgisch Staatsblad d.d. 24-03-2021

<http://www.emis.vito.be>



Belgisch Staatsblad d.d. 24-03-2021

http://www.emis.vito.be

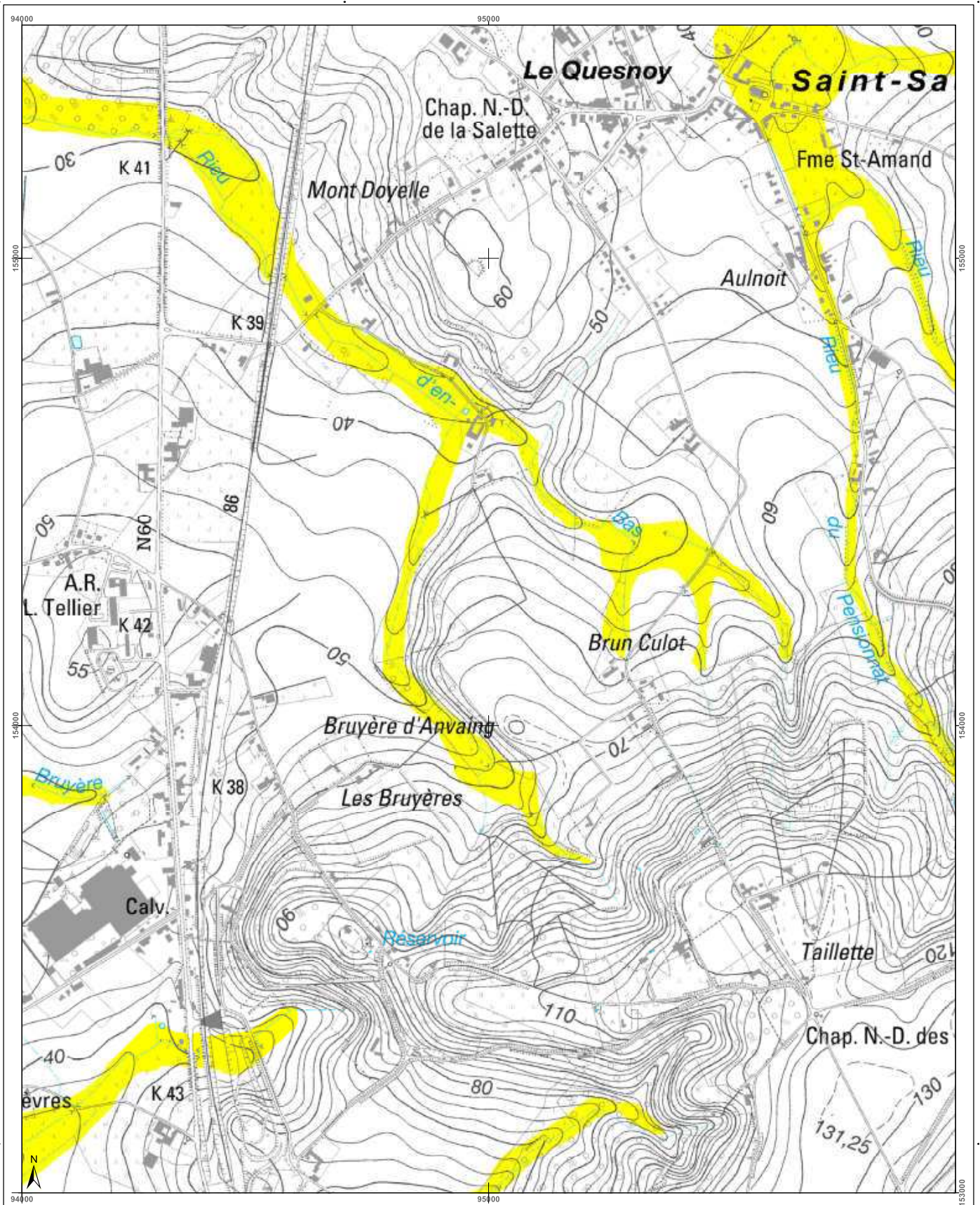

<h3>Cartographie de l'aléa d'inondation</h3> <p>Vu pour être annexé à l'arrêté du Gouvernement wallon adoptant les cartographies des zones soumises à l'aléa d'inondation</p> <p>Pour le Gouvernement wallon, Le Ministre Président de la Région wallonne,</p> <p>Ets DI RUPO</p> <p>Edité le 12 février 2021, version approuvée suite à l'enquête publique</p> <p>Cartographie dressée par le Service public de Wallonie - SPW ASNE - Direction des Cours d'Eau et des Tempêtes Cartographie réalisée sous la responsabilité du Groupe Transversal Inondations (GTI)</p> <p>Par délégation pour l'exécution de la copie conforme.</p> <p>Service public de Wallonie - SPW</p> <p>http://geoportail.wallonie.be Contact : g.inondations@spw.wallonie.be</p> <p>Echelle : 1 / 10.000</p>	<h3>Légende</h3> <p>Valeur de l'aléa d'inondation par débordement (zone)</p> <p>Faible (jaune) Moyen (orange) Elevé (rouge)</p> <p>Valeur de l'aléa d'inondation par ruissellement (axe)</p> <p>Faible (jaune) Moyen (orange) Elevé (rouge)</p> <p>Zone d'immersion temporaire ou bassin d'orage</p> <p>Cours d'eau</p> <p>Plan d'eau</p> <p>Font: espas - IGN Top100 © Institut géographique national - IGN - 1/10.000 - 2020 Système de projection: Lambert belge 1972</p> <p>En collaboration avec: UCL</p>	<h3>Planches IGN et communes</h3> <table border="1"> <tr> <td>374n-a</td> <td>374n-b</td> <td>374n-c</td> <td>374n-d</td> <td>381n-a</td> </tr> <tr> <td>374n-e</td> <td>374n-f</td> <td>374n-g</td> <td>374n-h</td> <td>381n</td> </tr> <tr> <td>374s-a</td> <td>374s-b</td> <td>374s-c</td> <td>374s-d</td> <td>381s-a</td> </tr> </table> <p>Frasnes-lez-Anvaing</p>	374n-a	374n-b	374n-c	374n-d	381n-a	374n-e	374n-f	374n-g	374n-h	381n	374s-a	374s-b	374s-c	374s-d	381s-a	<h3>Districts et sous-bassins hydrographiques</h3> <p>Sous-bassins hydrographiques</p> <p>Limites communales</p>
374n-a	374n-b	374n-c	374n-d	381n-a														
374n-e	374n-f	374n-g	374n-h	381n														
374s-a	374s-b	374s-c	374s-d	381s-a														

Belgisch Staatsblad d.d. 24-03-2021

http://www.emis.vito.be

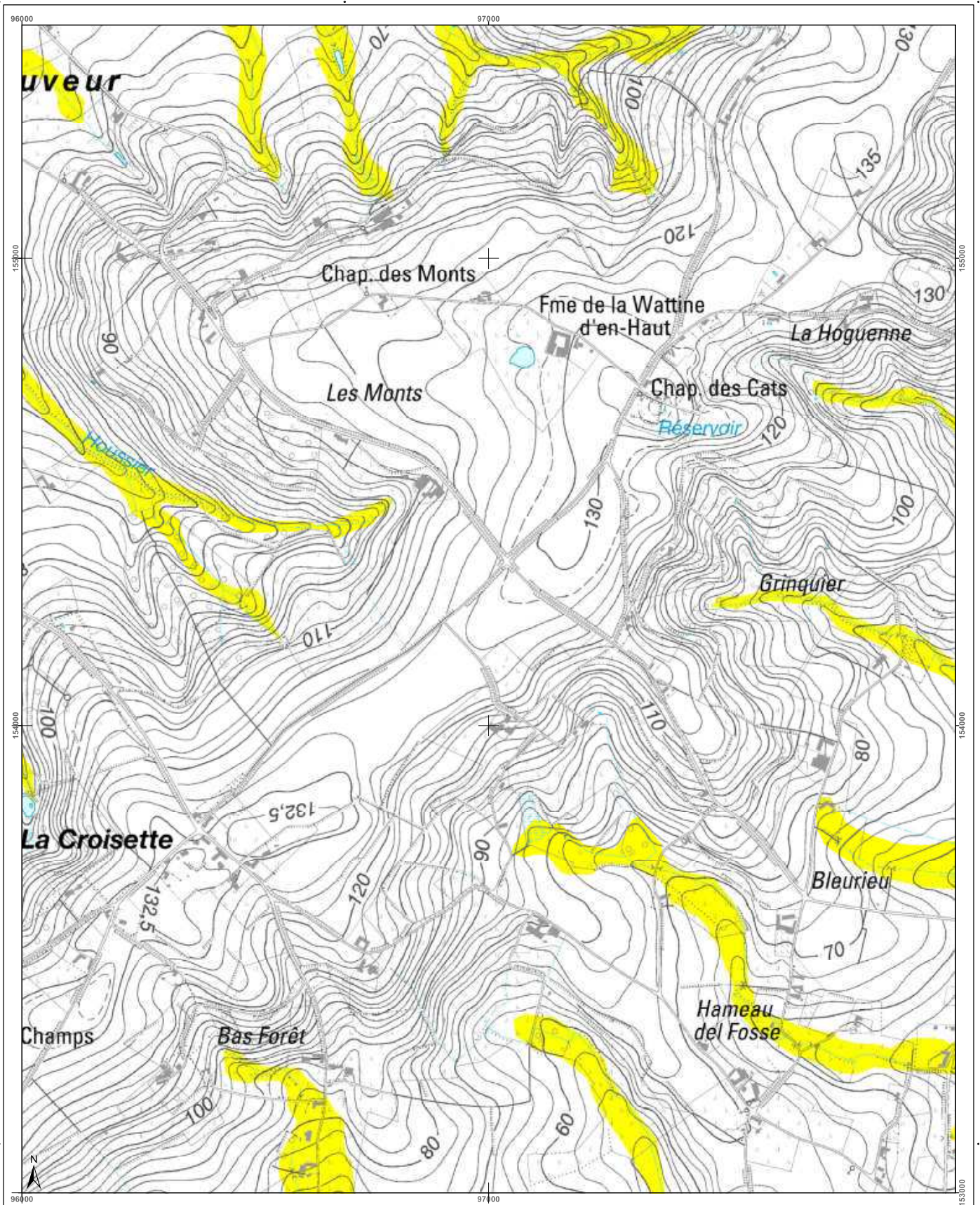

<h3>Cartographie de l'aléa d'inondation</h3> <p>Vu pour être annexé à l'arrêté du Gouvernement wallon adoptant les cartographies des zones soumises à l'aléa d'inondation</p> <p>Par le Gouvernement wallon, Le Ministre Président de la Région wallonne,</p> <p>Ets DI RUPO</p> <p>Eden de 12 février 2021, version approuvée suite à l'enquête publique</p> <p>Cartographie dressée par le Service public de Wallonie - SPW ASNE - Direction des Cours d'Eau non navigables Cartographie réalisée sous la responsabilité du Groupe Transversal Inondations (GTI)</p> <p>Par délégation pour délivrance de copie conforme,</p> <p>http://geoportail.wallonie.be Contact : inondations@spw.wallonie.be</p> <p>Echelle : 1 / 10.000</p>	<h4>Légende</h4> <p>Valeur de l'aléa d'inondation par débordement (zone)</p> <p>Faible (jaune) Moyen (orange) Elevé (rouge)</p> <p>Valeur de l'aléa d'inondation par ruissellement (axe)</p> <p>Faible (jaune) Moyen (orange) Elevé (rouge)</p> <p>Zone d'immersion temporaire ou bassin d'orage</p> <p>Cours d'eau (bleu) Plan d'eau (bleu clair)</p> <p>Font: espas - IGN Top100 © Institut géographique national - IGN - 110.000 - 2020 Système de projection: Lambert belge 1012</p> <p>En collaboration avec: </p>	<h4>Planches IGN et communes</h4> <p>Ellezelles</p> <p>Frasnes-lez-Anvaing</p>	<h4>Districts et sous-bassins hydrographiques</h4> <p>ESCAUT</p> <p>MEUSE</p> <p>SEINE</p> <p>RHIN</p> <p>Sous-bassins hydrographiques</p> <p>Limites communales</p>
--	---	--	--

Belgisch Staatsblad d.d. 24-03-2021

http://www.emis.vito.be

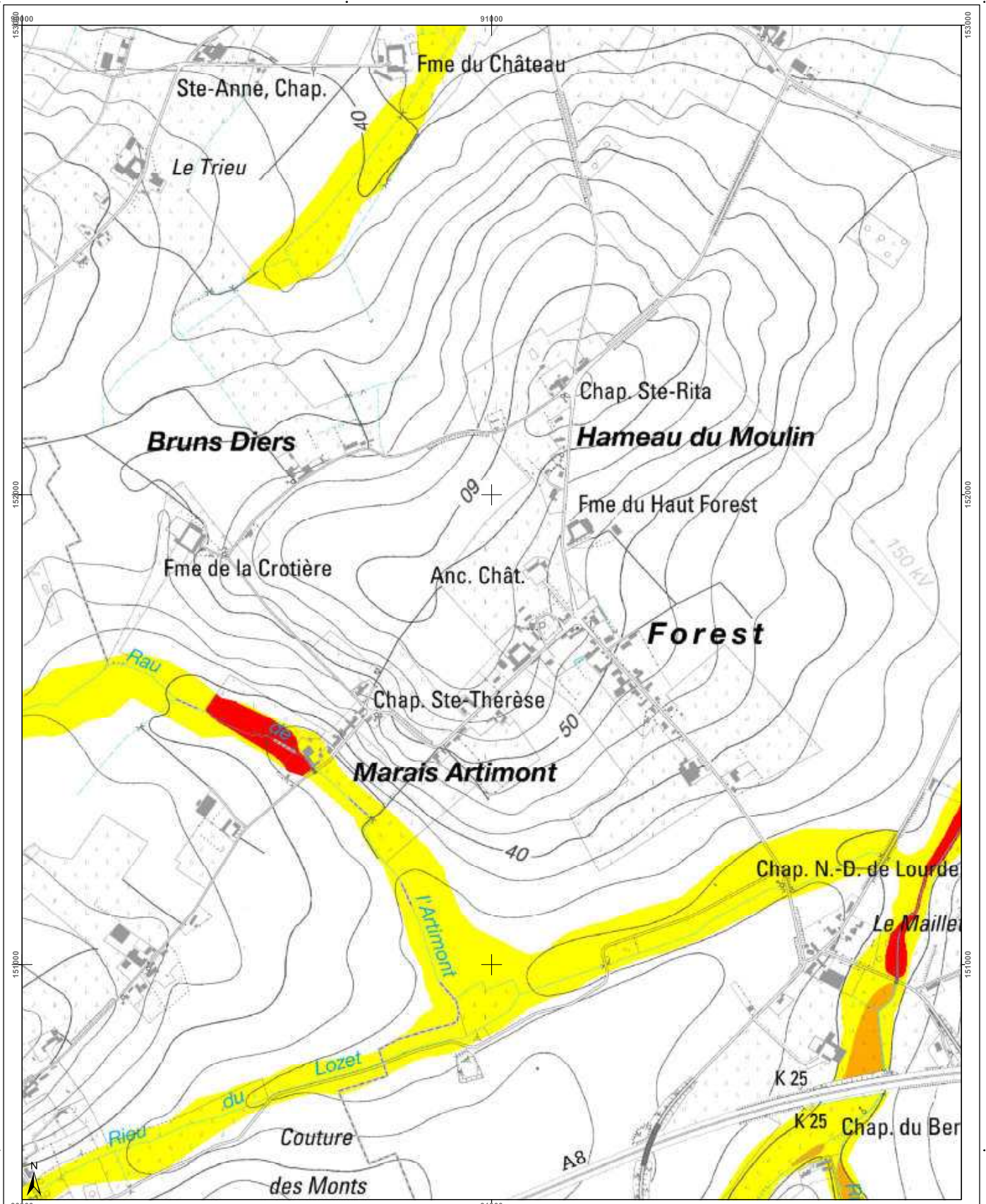

<h3>Cartographie de l'aléa d'inondation</h3> <p>Vu pour être annexé à l'arrêté du Gouvernement wallon adoptant les cartographies des zones soumises à l'aléa d'inondation</p> <p>Pour le Gouvernement wallon, Le Ministre-Président de la Région wallonne,</p> <p>Etsi DI RUPO</p> <p>Editer de 12 février 2021, version approuvée suite à l'enquête publique</p> <p>Cartographie dressée par le Service public de Wallonie - SPW ASNE - Direction des Cours d'Eau non navigables Cartographie réalisée sous la responsabilité du Groupe Transversal Inondations (GTI)</p> <p>Par délégation pour délivrance de copie conforme,</p> <p>http://geoportail.wallonie.be Contact : gti.inondations@spw.wallonie.be</p> <p>Echelle : 1 / 10.000</p> <p>Planche IGN : 374s-a</p>	<h4>Légende</h4> <p>Valeur de l'aléa d'inondation par débordement (zone)</p> <p>Faible (jaune) Moyen (orange) Elevé (rouge)</p> <p>Valeur de l'aléa d'inondation par ruissellement (axe)</p> <p>Faible (jaune) Moyen (orange) Elevé (rouge)</p> <p>Zone d'immersion temporaire ou bassin d'orage</p> <p>Cours d'eau Plan d'eau</p> <p>En collaboration avec :</p>	<h4>Planches IGN et communes</h4> <table border="1"> <tr> <td>373n-g</td> <td>373n-h</td> <td>374n-e</td> <td>374n-f</td> <td>374n-g</td> </tr> <tr> <td>373s-c</td> <td>373s-d</td> <td>374s-a</td> <td>374s-b</td> <td>374s-c</td> </tr> <tr> <td>373s-g</td> <td>373s-h</td> <td>374s-d</td> <td>374s-e</td> <td>374s-g</td> </tr> </table> <p>Frasnes-lez-Anvaing</p> <p>Celles</p> <p>Tournai</p>	373n-g	373n-h	374n-e	374n-f	374n-g	373s-c	373s-d	374s-a	374s-b	374s-c	373s-g	373s-h	374s-d	374s-e	374s-g	<h4>Districts et sous-bassins hydrographiques</h4> <p>Les sous-bassins hydrographiques</p> <p>Limites communales</p>
373n-g	373n-h	374n-e	374n-f	374n-g														
373s-c	373s-d	374s-a	374s-b	374s-c														
373s-g	373s-h	374s-d	374s-e	374s-g														

Belgisch Staatsblad d.d. 24-03-2021

http://www.emis.vito.be

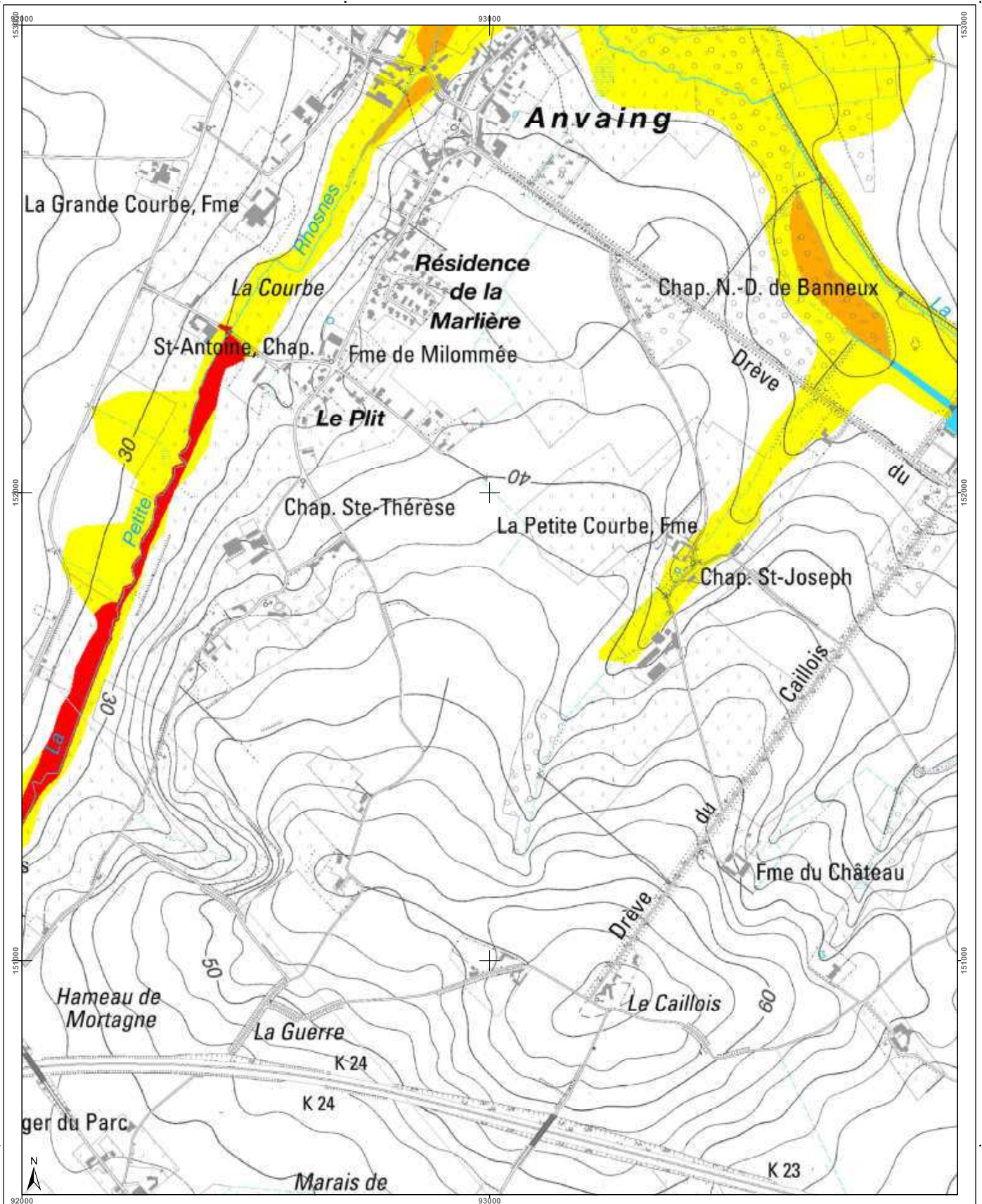

<h3>Cartographie de l'aléa d'inondation</h3> <p>Vu pour être annexé à l'arrêté du Gouvernement wallon adoptant les cartographies des zones soumises à l'aléa d'inondation</p> <p>Pour le Gouvernement wallon, Le Ministre-Président de la Région wallonne,</p> <p>Ets DI RUPO</p> <p>Edité le 12 février 2021, version approuvée suite à l'enquête publique</p> <p>Cartographie dressée par le Service public de Wallonie - SPW ASNE - Direction des Cours d'Eau non navigables Cartographie réalisée sous la responsabilité du Groupe Transversal Inondations (GTI)</p> <p>Par délégation pour délivrance de copie conforme.</p> <p>http://geoportail.wallonie.be Contact : g.inondations@spw.wallonie.be</p> <p>Echelle : 1 / 10.000</p>	<h4>Légende</h4> <p>Valeur de l'aléa d'inondation par débordement (zone)</p> <p>Faible (jaune) Moyen (orange) Elevé (rouge)</p> <p>Valeur de l'aléa d'inondation par ruissellement (axe)</p> <p>Faible (jaune) Moyen (orange) Elevé (rouge)</p> <p>Zone d'immersion temporaire ou bassin d'orage</p> <p>Cours d'eau Plan d'eau</p> <p>Font en plan : IGN Top 100 © Institut géographique national - IGN - 110 000 - 2020 Système de projection : Lambert belge 1012</p> <p>En collaboration avec :</p>	<h4>Planches IGN et communes</h4> <table border="1"> <tr> <td>373n-h</td> <td>374n-e</td> <td>374n-f</td> <td>374n-g</td> <td>374n-h</td> </tr> <tr> <td>374s-d</td> <td>374s-a</td> <td>374s-b</td> <td>374s-c</td> <td>374s-d</td> </tr> <tr> <td>374s-h</td> <td>374s-e</td> <td>374s-f</td> <td>374s-g</td> <td>374s-h</td> </tr> </table> <p>Celles Frasnes-lez-Anvaing</p> <p>Tournai</p>	373n-h	374n-e	374n-f	374n-g	374n-h	374s-d	374s-a	374s-b	374s-c	374s-d	374s-h	374s-e	374s-f	374s-g	374s-h	<h4>Districts et sous-bassins hydrographiques</h4> <p>Limites communales</p>
373n-h	374n-e	374n-f	374n-g	374n-h														
374s-d	374s-a	374s-b	374s-c	374s-d														
374s-h	374s-e	374s-f	374s-g	374s-h														

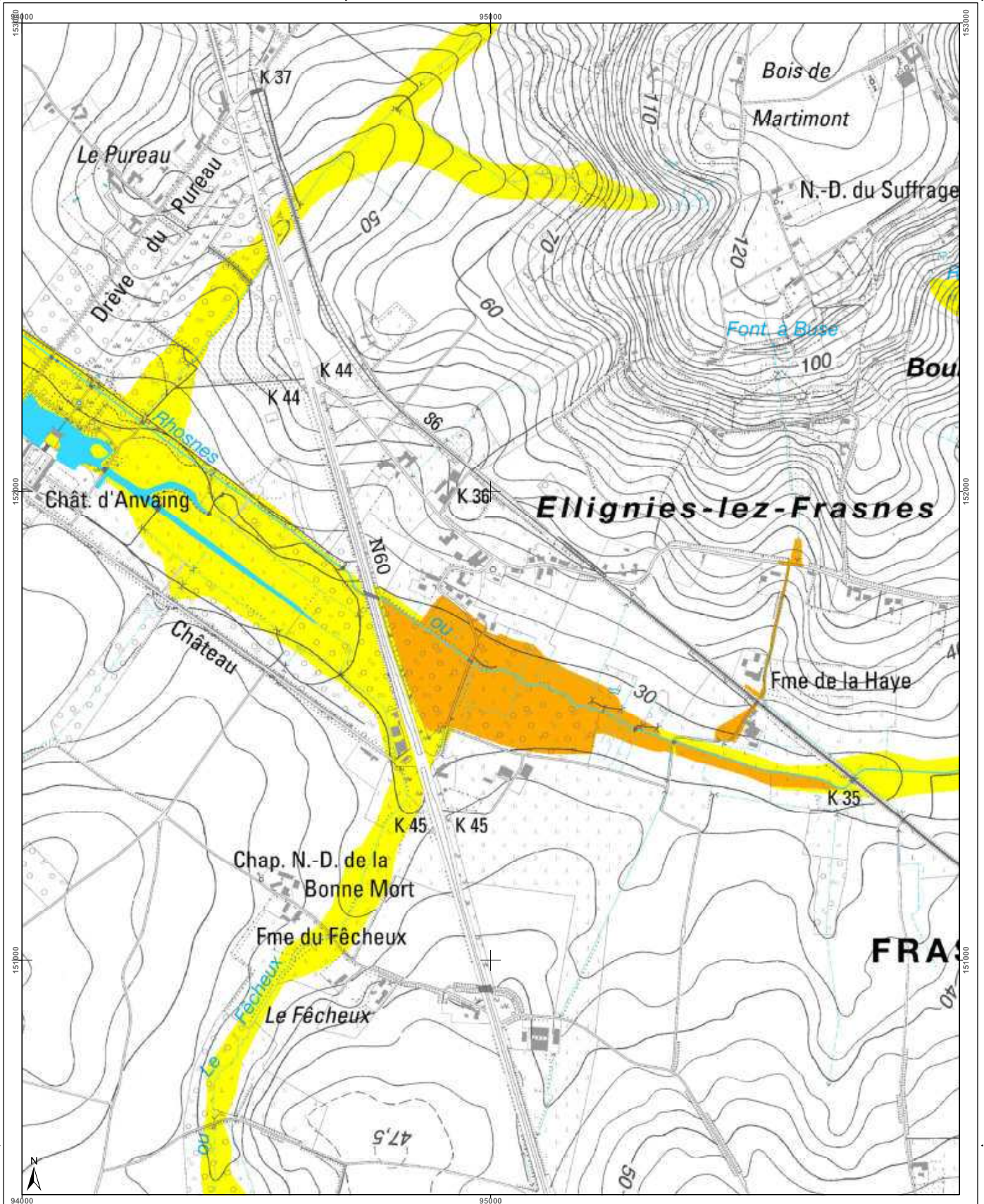

<h3>Cartographie de l'aléa d'inondation</h3> <p>Vu pour être annexé à l'arrêté du Gouvernement wallon adoptant les cartographies des zones soumises à l'aléa d'inondation</p> <p>Pour le Gouvernement wallon, Le Ministre-Président de la Région wallonne,</p> <p>Ets DI RUPO</p> <p>Edité le 12 février 2021, version approuvée suite à l'enquête publique</p> <p>Cartographie dressée par le Service public de Wallonie - SPW ASNE - Direction des Cours d'Eau non navigables Cartographie réalisée sous la responsabilité du Groupe Transversal Inondations (GTI)</p> <p>Par délégation pour délivrance de copie conforme.</p> <p>http://geoportail.wallonie.be Contact : g.inondations@spw.wallonie.be</p> <p>Echelle : 1 / 10.000</p> <p>Planche IGN : 374s-c</p>	<h3>Légende</h3> <p>Valeur de l'aléa d'inondation par débordement (zone)</p> <p>Faible (jaune) Moyen (orange) Elevé (rouge)</p> <p>Valeur de l'aléa d'inondation par ruissellement (axe)</p> <p>Faible (jaune) Moyen (orange) Elevé (rouge)</p> <p>Zone d'immersion temporaire ou bassin d'orage</p> <p>Cours d'eau Plan d'eau</p> <p>Font en plan : IGN Top100 © Institut géographique national - IGN - 1110.000 - 2020 Système de projection : Lambert belge 1972</p> <p>En collaboration avec :</p>	<h3>Planches IGN et communes</h3> <table border="1"> <tr> <td>374n-e</td> <td>374n-f</td> <td>374n-g</td> <td>374n-h</td> <td>381n-e</td> </tr> <tr> <td>374s-a</td> <td>374s-b</td> <td>374s-c</td> <td>374s-d</td> <td>381s-a</td> </tr> <tr> <td>374s-e</td> <td>374s-f</td> <td>374s-g</td> <td>374s-h</td> <td>381s-e</td> </tr> </table> <p>Frasnes-lez-Anvaing</p>	374n-e	374n-f	374n-g	374n-h	381n-e	374s-a	374s-b	374s-c	374s-d	381s-a	374s-e	374s-f	374s-g	374s-h	381s-e	<h3>Districts et sous-bassins hydrographiques</h3> <p>Sous-bassins hydrographiques Limites communales</p>
374n-e	374n-f	374n-g	374n-h	381n-e														
374s-a	374s-b	374s-c	374s-d	381s-a														
374s-e	374s-f	374s-g	374s-h	381s-e														

Belgisch Staatsblad d.d. 24-03-2021

http://www.emis.vito.be

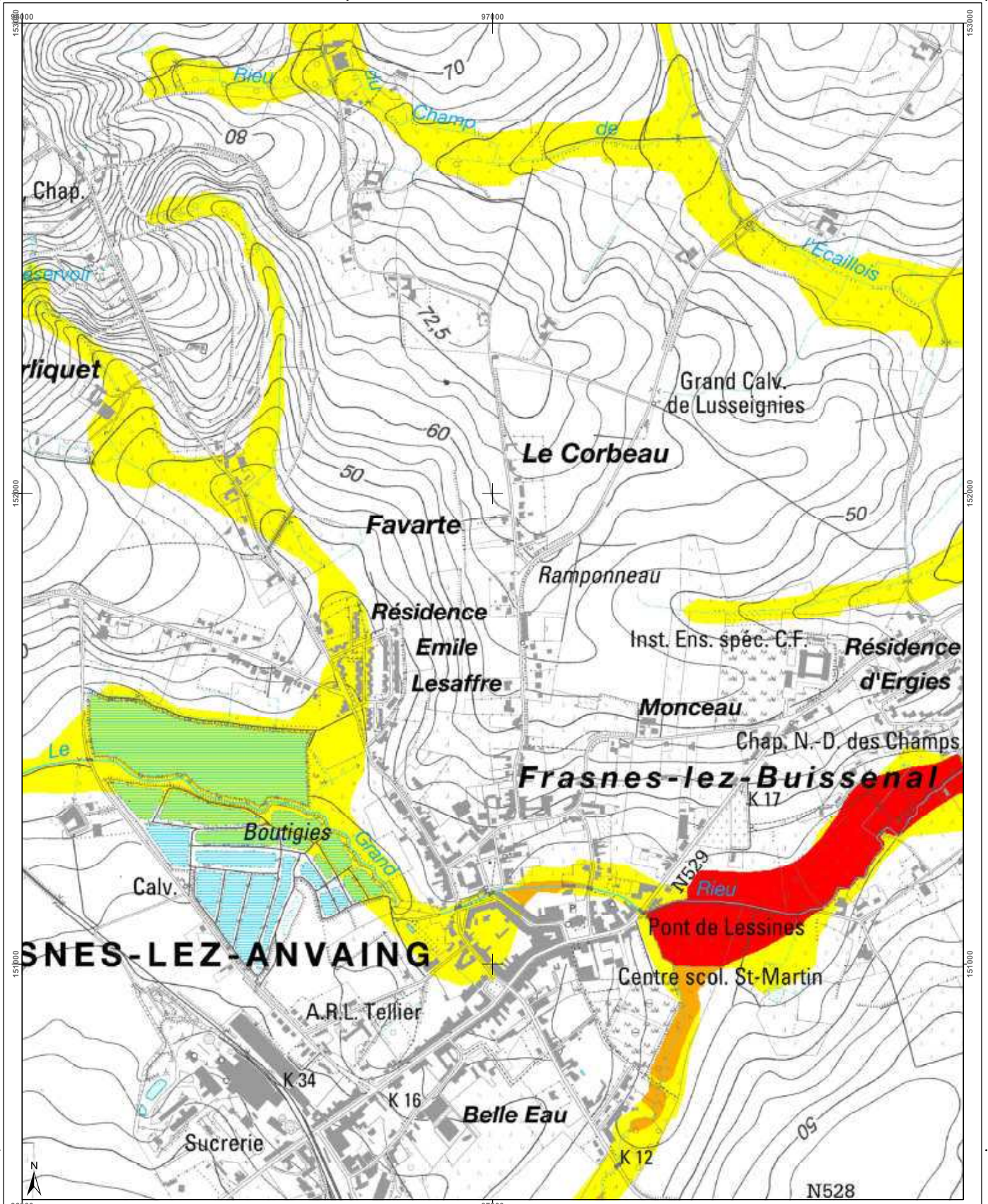

Cartographie de l'aléa d'inondation

Vu pour être annexé à l'arrêté du Gouvernement wallon adoptant les cartographies des zones soumises à l'aléa d'inondation

Par le Gouvernement wallon,
Le Ministre Président de la Région wallonne,

Ets DI RUPO

Editer de 12 février 2021, version approuvée suite à l'enquête publique

Cartographie dressée par le Service public de Wallonie
SPW ASNE - Direction des Cours d'Eau non navigables
Cartographie réalisée sous la responsabilité du
Groupe Transversal Inondations (GTI)

Par délégation pour délivrance de copie conforme,

Point de plan : IGN Top100
© Institut géographique national - IGN - 1/10.000 - 2020
Système de projection : Lambert belge 1012

En collaboration avec :

http://geoportail.wallonie.be
Contact : gtondations@spw.wallonie.be

Echelle : 1 / 10.000

Planche IGN : 37/4s-d

Légende

Valeur de l'aléa d'inondation par débordement (zone)

- Faible (jaune)
- Moyen (orange)
- Elevé (rouge)

Valeur de l'aléa d'inondation par ruissellement (axe)

- Faible (jaune)
- Moyen (orange)
- Elevé (rouge)

Zone d'immersion temporaire ou bassin d'orage

Cours d'eau

Planches IGN et communes

37/4n-f	37/4n-g	37/4n-h	38/1n-e	38/1n-f
37/4s-b	37/4s-c	37/4s-d	38/1s-a	38/1s-b
37/4s-f	37/4s-g	37/4s-h	38/1s-e	38/1s-f

Frasnes-les-Anvaing

Ath

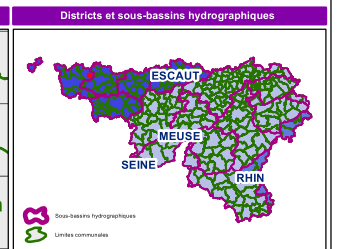

Belgisch Staatsblad d.d. 24-03-2021

http://www.emis.vito.be

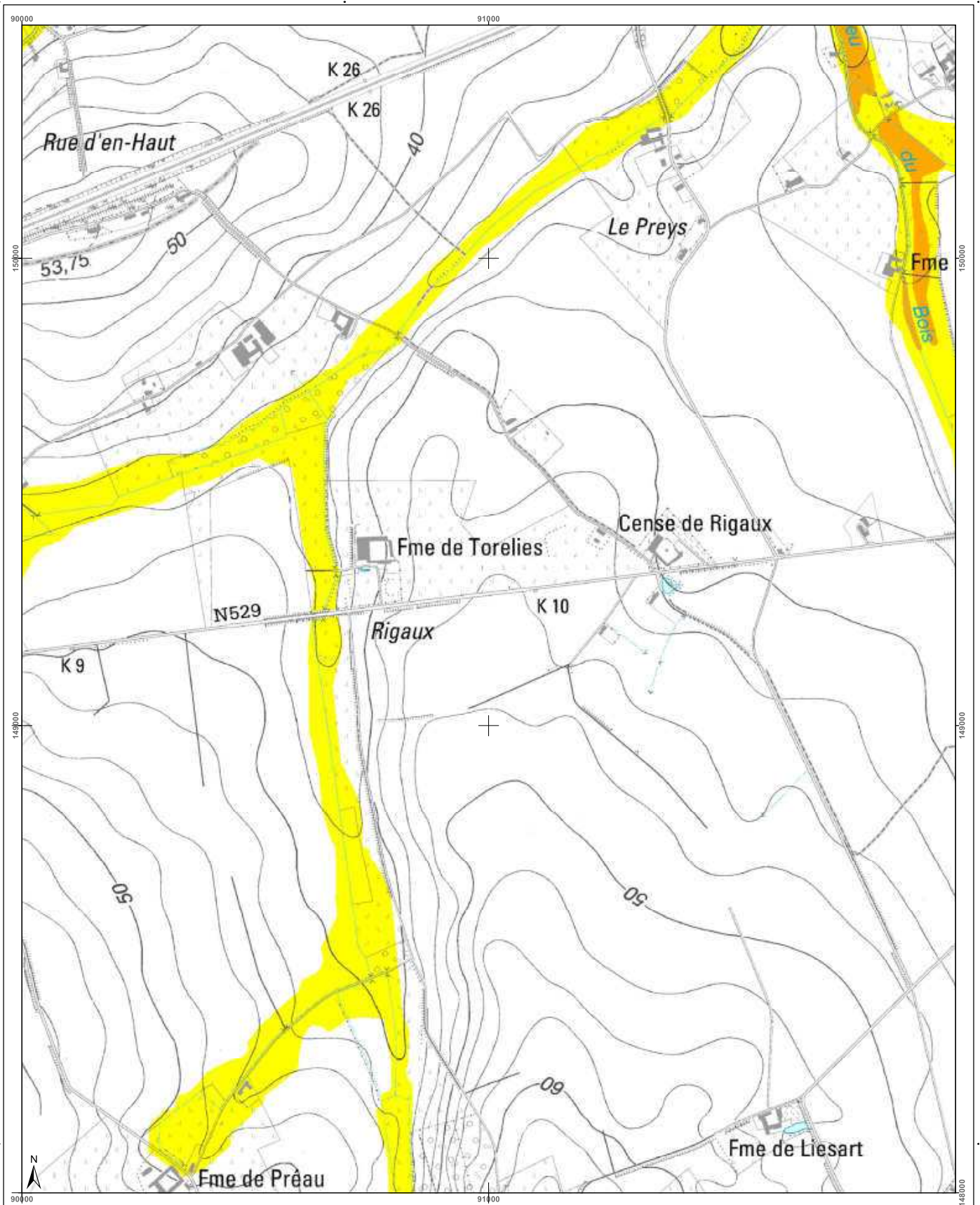

<h3>Cartographie de l'aléa d'inondation</h3> <p>Vu pour être annexé à l'arrêté du Gouvernement wallon adoptant les cartographies des zones soumises à l'aléa d'inondation</p> <p>Pour le Gouvernement wallon, Le Ministre-Président de la Région wallonne,</p> <p>Ets DI RUPO</p> <p>Editer de 12 février 2021, version approuvée suite à l'enquête publique</p> <p>Cartographie dressée par le Service public de Wallonie - SPW ASNE - Direction des Cours d'Eau non navigables Cartographie réalisée sous la responsabilité du Groupe Transversal Inondations (GTI)</p> <p>Par délégation pour délivrance de copie conforme,</p> <p>http://geoportail.wallonie.be Contact : g.inondations@spw.wallonie.be</p> <p>Echelle : 1 / 10.000</p> <p>Planche IGN : 37/4s-e</p>	<h3>Légende</h3> <p>Valeur de l'aléa d'inondation par débordement (zone)</p> <p>Faible (jaune) Moyen (orange) Elevé (rouge)</p> <p>Valeur de l'aléa d'inondation par ruissellement (axe)</p> <p>Faible (jaune) Moyen (orange) Elevé (rouge)</p> <p>Zone d'immersion temporaire ou bassin d'orage (bleu clair)</p> <p>Cours d'eau (bleu foncé) Plan d'eau (bleu clair)</p> <p>Font en plan : IGN Top100 © Institut géographique national - IGN - 110 000 - 2020 Système de projection : Lambert belge 1012</p> <p>En collaboration avec :</p>	<h3>Planches IGN et communes</h3> <p>Celles</p> <p>Tournai</p>	<h3>Districts et sous-bassins hydrographiques</h3> <p>Sous-bassins hydrographiques Limites communales</p>
--	--	--	---

Belgisch Staatsblad d.d. 24-03-2021

http://www.emis.vito.be

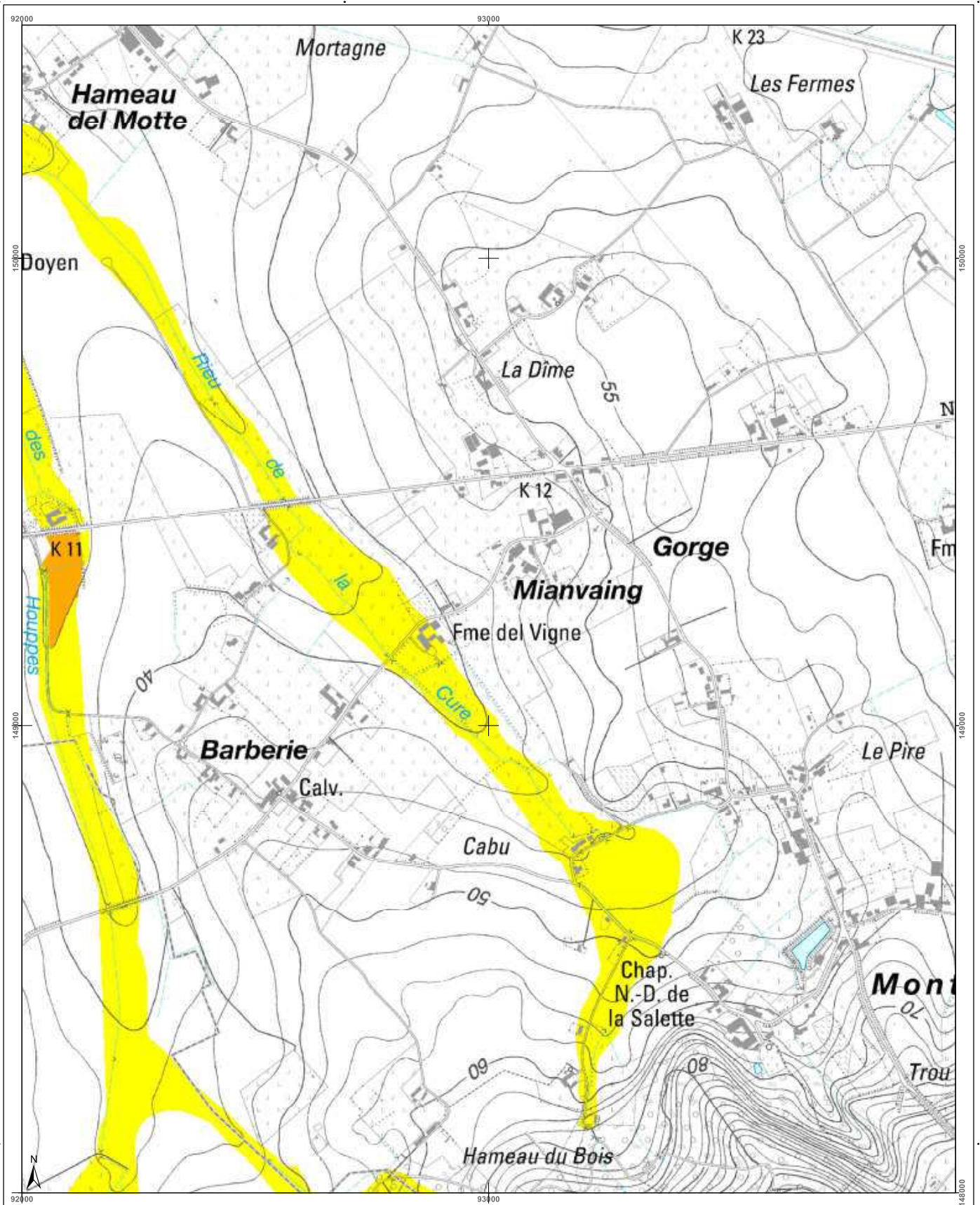

<h3>Cartographie de l'aléa d'inondation</h3> <p>Vu pour être annexé à l'arrêté du Gouvernement wallon adoptant les cartographies des zones soumises à l'aléa d'inondation</p> <p>Pour le Gouvernement wallon, Le Ministre-Président de la Région wallonne,</p> <p>Ets DI RUPO</p> <p>Editer de 12 février 2021, version approuvée suite à enquête publique</p> <p>Cartographie dressée par le Service public de Wallonie - SPW ASNE - Direction des Cours d'Eau (non navigables)</p> <p>Cartographie réalisée sous la responsabilité du Groupe Transversal Inondations (GTI)</p> <p>Par délégation pour délivrance de copie conforme,</p> <p>http://geoportail.wallonie.be Contact : gti.inondations@spw.wallonie.be</p> <p>Echelle : 1 / 10.000</p> <p>Pianche IGN : 37/4s-f</p>	<h3>Légende</h3> <p>Valeur de l'aléa d'inondation par débordement (zone)</p> <p>Faible (jaune) Moyen (orange) Elevé (rouge)</p> <p>Valeur de l'aléa d'inondation par ruissellement (axe)</p> <p>Faible (jaune) Moyen (orange) Elevé (rouge)</p> <p>Zone d'immersion temporaire ou bassin d'orage</p> <p>Cours d'eau Plan d'eau</p> <p>Point de repère IGN Top 100</p> <p>© Institut géographique national - IGN - 1110.000 - 2020</p> <p>Système de projection : Lambert belge 1972</p> <p>En collaboration avec :</p>	<h3>Planches IGN et communes</h3> <table border="1"> <tr> <td>37/3s-d</td> <td>37/4s-a</td> <td>37/4s-b</td> <td>37/4s-c</td> <td>37/4s-d</td> </tr> <tr> <td>37/3s-h</td> <td>37/4s-e</td> <td>37/4s-f</td> <td>37/4s-g</td> <td>37/4s-h</td> </tr> <tr> <td>37/7n-d</td> <td>37/8n-a</td> <td>37/8n-b</td> <td>37/8n-c</td> <td>37/8n-d</td> </tr> </table> <p>Celles, Frasnès-lez-Anvaing, Tournai</p>	37/3s-d	37/4s-a	37/4s-b	37/4s-c	37/4s-d	37/3s-h	37/4s-e	37/4s-f	37/4s-g	37/4s-h	37/7n-d	37/8n-a	37/8n-b	37/8n-c	37/8n-d	<h3>Districts et sous-bassins hydrographiques</h3> <p>Sous-bassins hydrographiques</p> <p>Limites communales</p>
37/3s-d	37/4s-a	37/4s-b	37/4s-c	37/4s-d														
37/3s-h	37/4s-e	37/4s-f	37/4s-g	37/4s-h														
37/7n-d	37/8n-a	37/8n-b	37/8n-c	37/8n-d														

Belgisch Staatsblad d.d. 24-03-2021

http://www.emis.vito.be

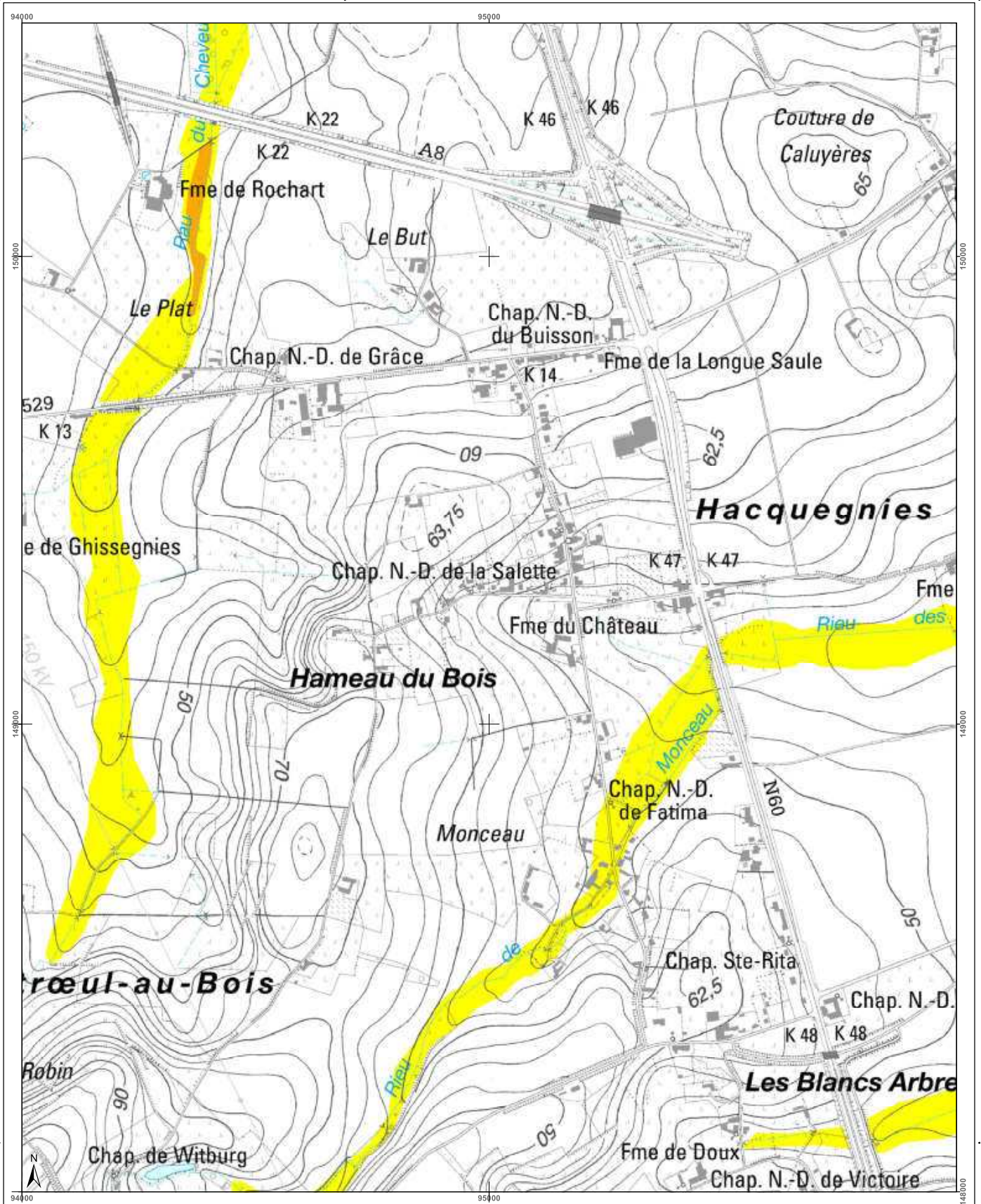

<p>Cartographie de l'aléa d'inondation</p> <p>Vu pour être annexé à l'arrêté du Gouvernement wallon adoptant les cartographies des zones soumises à l'aléa d'inondation</p> <p>Pour le Gouvernement wallon, Le Ministre Président de la Région wallonne,</p> <p>Ets DI RUPO</p> <p>Editeur de 18 février 2021, version approuvée suite à l'enquête publique</p> <p>Cartographie dressée par le Service public de Wallonie - SPW ASNE - Direction des Cours d'Eau non navigables Cartographie réalisée sous la responsabilité du Groupe Transversal Inondations (GTI)</p> <p>Par délégation pour délivrance de copie conforme.</p> <p>http://geoportail.wallonie.be Contact : g.inondations@spw.wallonie.be</p> <p>Echelle : 1 / 10.000</p>	<p>Légende</p> <p> Valeur de l'aléa d'inondation par débordement (zone) Faible Moyen Elevé</p> <p> Valeur de l'aléa d'inondation par ruissellement (axe) Faible Moyen Elevé</p> <p> Zone d'immersion temporaire ou bassin d'orage</p> <p> Cours d'eau Plan d'eau</p> <p>En collaboration avec: </p>	<p>Planches IGN et communes</p> <table border="1"> <tr> <td>37/4s-a</td> <td>37/4s-b</td> <td>37/4s-c</td> <td>37/4s-d</td> <td>38/1s-a</td> </tr> <tr> <td>37/4s-e</td> <td>37/4s-f</td> <td>37/4s-g</td> <td>37/4s-h</td> <td>38/1s-b</td> </tr> <tr> <td>37/8n-a</td> <td>37/8n-b</td> <td>37/8n-c</td> <td>37/8n-d</td> <td>38/5n-a</td> </tr> </table> <p>Localités: Frasnes-les-Anvaing, Tournai, Leuze-en-Hainaut</p>	37/4s-a	37/4s-b	37/4s-c	37/4s-d	38/1s-a	37/4s-e	37/4s-f	37/4s-g	37/4s-h	38/1s-b	37/8n-a	37/8n-b	37/8n-c	37/8n-d	38/5n-a	<p>Districts et sous-bassins hydrographiques</p> <p>Limites communes</p>
37/4s-a	37/4s-b	37/4s-c	37/4s-d	38/1s-a														
37/4s-e	37/4s-f	37/4s-g	37/4s-h	38/1s-b														
37/8n-a	37/8n-b	37/8n-c	37/8n-d	38/5n-a														

Belgisch Staatsblad d.d. 24-03-2021

http://www.emis.vito.be

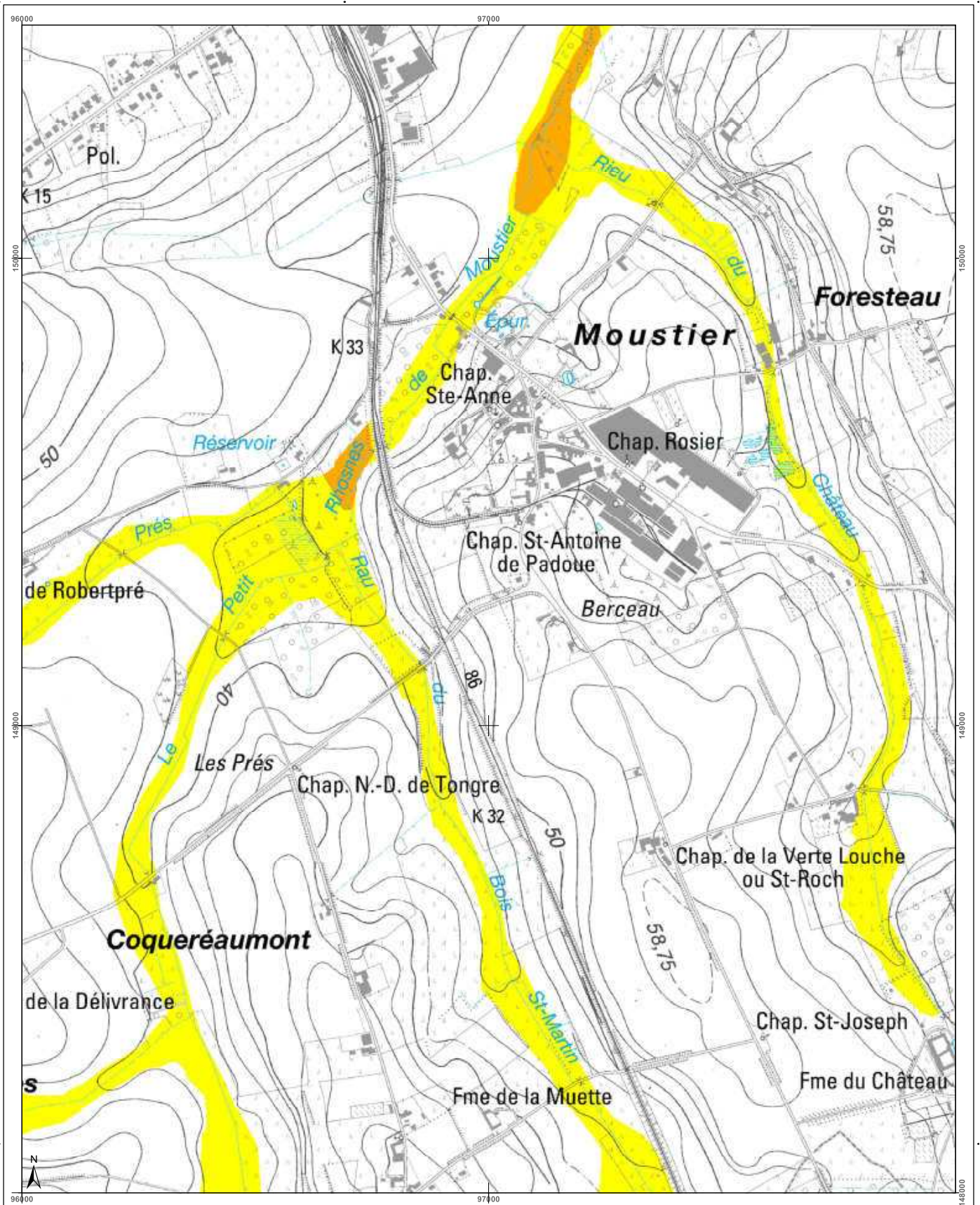

<h3>Cartographie de l'aléa d'inondation</h3> <p>Vu pour être annexé à l'arrêté du Gouvernement wallon adoptant les cartographies des zones soumises à l'aléa d'inondation</p> <p>Pour le Gouvernement wallon, Le Ministre-Président de la Région wallonne,</p> <p>Etsi DI RUPO</p> <p>Editer de 12 février 2021, version approuvée suite à l'enquête publique</p> <p>Cartographie dressée par le Service public de Wallonie - SPW ASNE - Direction des Cours d'Eau non navigables Cartographie réalisée sous la responsabilité du Groupe Transversal Inondations (GTI)</p> <p>Par délégation pour délivrance de copie conforme,</p> <p>http://geoportail.wallonie.be Contact : gti.inondations@spw.wallonie.be</p> <p>Echelle : 1 / 10.000</p> <p>Planche IGN : 37/4s-h</p>	<h3>Légende</h3> <p>Valeur de l'aléa d'inondation par débordement (zone)</p> <p>Faible (jaune) Moyen (orange) Elevé (rouge)</p> <p>Valeur de l'aléa d'inondation par ruissellement (axe)</p> <p>Faible (jaune) Moyen (orange) Elevé (rouge)</p> <p>Zone d'immersion temporaire ou bassin d'orage</p> <p>Cours d'eau</p> <p>Plan d'eau</p> <p>Font: espagn - IGN Top100 © Institut géographique national - IGN - 1/10.000 - 2020 Système de projection: Lambert belge 1012</p> <p>En collaboration avec:</p>	<h3>Planches IGN et communes</h3> <table border="1"> <tr> <td>37/4s-b</td> <td>37/4s-c</td> <td>37/4s-d</td> <td>38/1s-a</td> <td>38/1s-b</td> </tr> <tr> <td>37/4s-f</td> <td>37/4s-g</td> <td>37/4s-h</td> <td>38/1s-e</td> <td>38/1s-f</td> </tr> <tr> <td>37/3s-c</td> <td>37/3s-d</td> <td>38/2s-a</td> <td>38/2s-b</td> <td></td> </tr> </table> <p>Frasnes-lez-Anvaing</p> <p>Ath</p> <p>Leuze-en-Hainaut</p>	37/4s-b	37/4s-c	37/4s-d	38/1s-a	38/1s-b	37/4s-f	37/4s-g	37/4s-h	38/1s-e	38/1s-f	37/3s-c	37/3s-d	38/2s-a	38/2s-b		<h3>Districts et sous-bassins hydrographiques</h3> <p>Sous-bassins hydrographiques</p> <p>Limites communales</p>
37/4s-b	37/4s-c	37/4s-d	38/1s-a	38/1s-b														
37/4s-f	37/4s-g	37/4s-h	38/1s-e	38/1s-f														
37/3s-c	37/3s-d	38/2s-a	38/2s-b															

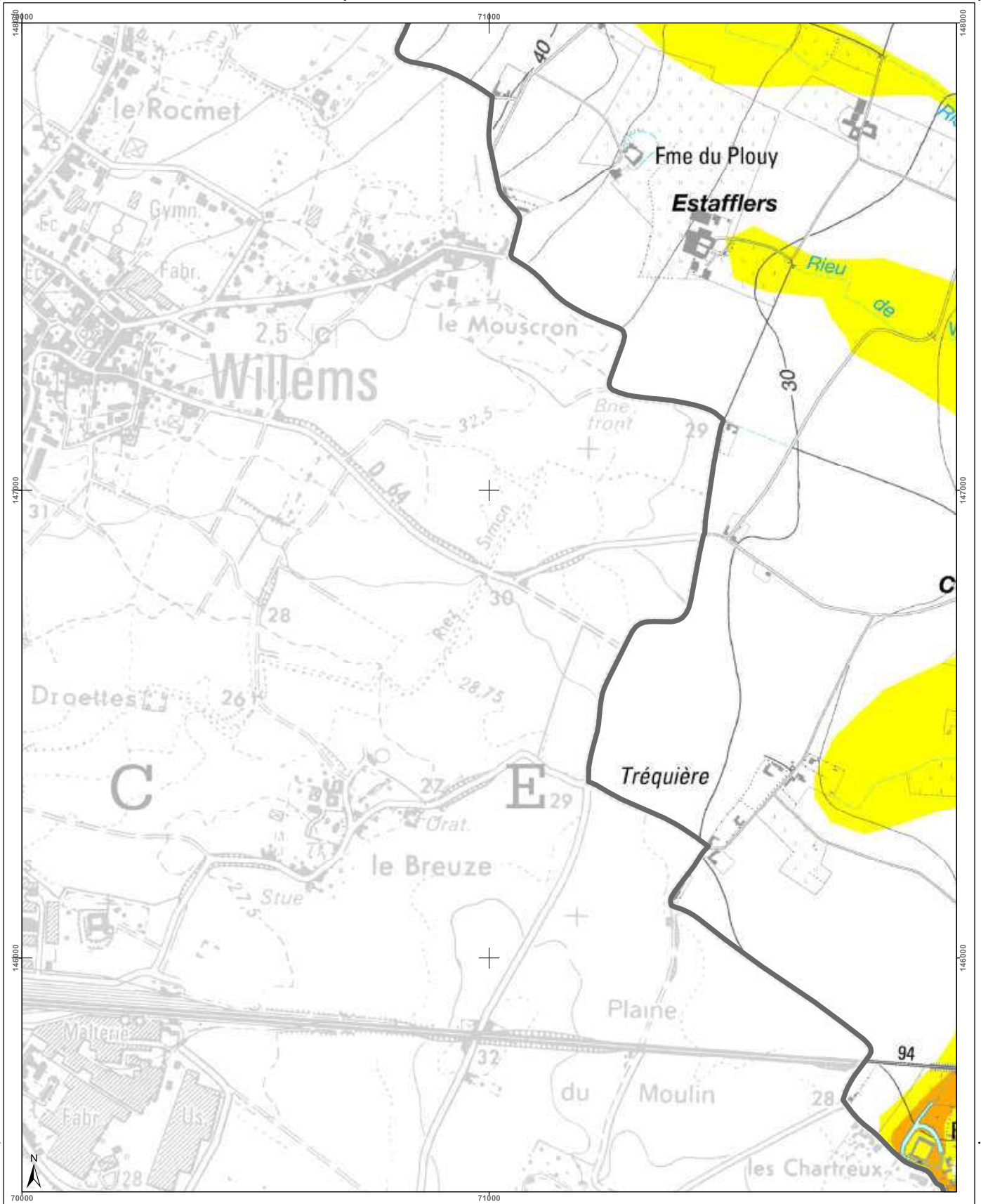

<h3>Cartographie de l'aléa d'inondation</h3> <p>Vu pour être annexé à l'arrêté du Gouvernement wallon adoptant les cartographies des zones soumises à l'aléa d'inondation</p> <p>Pour le Gouvernement wallon, Le Ministre-Président de la Région wallonne,</p> <p>Ets DI RUPO</p> <p>Edité le 18 février 2021, version approuvée suite à l'enquête publique</p> <p>Cartographie dressée par le Service public de Wallonie - SPW ASNE - Direction des Cours d'Eau non navigables Cartographie réalisée sous la responsabilité du Groupe Transversal Inondations (GTI)</p> <p>Par délégation pour délivrance de copie conforme,</p> <p>http://geoportail.wallonie.be Contact : gti.inondations@spw.wallonie.be</p> <p>Echelle : 1 / 10.000</p> <p>Planche IGN : 37/5n-c</p>	<h3>Légende</h3> <p>Valeur de l'aléa d'inondation par débordement (zone)</p> <p>Faible (jaune) Moyen (orange) Elevé (rouge)</p> <p>Valeur de l'aléa d'inondation par ruissellement (axe)</p> <p>Faible (jaune) Moyen (orange) Elevé (rouge)</p> <p>Zone d'immersion temporaire ou bassin d'orage</p> <p>Cours d'eau Plan d'eau</p> <p>Point de repère IGN NUT 100 © Institut géographique national - IGN - 110 200 - 2020 Système de projection : Lambert belge 1012</p> <p>En collaboration avec :</p>	<h3>Planches IGN et communes</h3> <table border="1"> <tr> <td>37/1s-g</td> <td>37/1s-h</td> <td>37/2s-e</td> </tr> <tr> <td>37/5s</td> <td>Tournai 37/5n-d</td> <td>37/6n-a</td> </tr> <tr> <td>37/5n-g</td> <td>37/5n-h</td> <td>37/6n-e</td> </tr> </table>	37/1s-g	37/1s-h	37/2s-e	37/5s	Tournai 37/5n-d	37/6n-a	37/5n-g	37/5n-h	37/6n-e	<h3>Districts et sous-bassins hydrographiques</h3> <p>Sous-bassins hydrographiques Limites communales</p>
37/1s-g	37/1s-h	37/2s-e										
37/5s	Tournai 37/5n-d	37/6n-a										
37/5n-g	37/5n-h	37/6n-e										

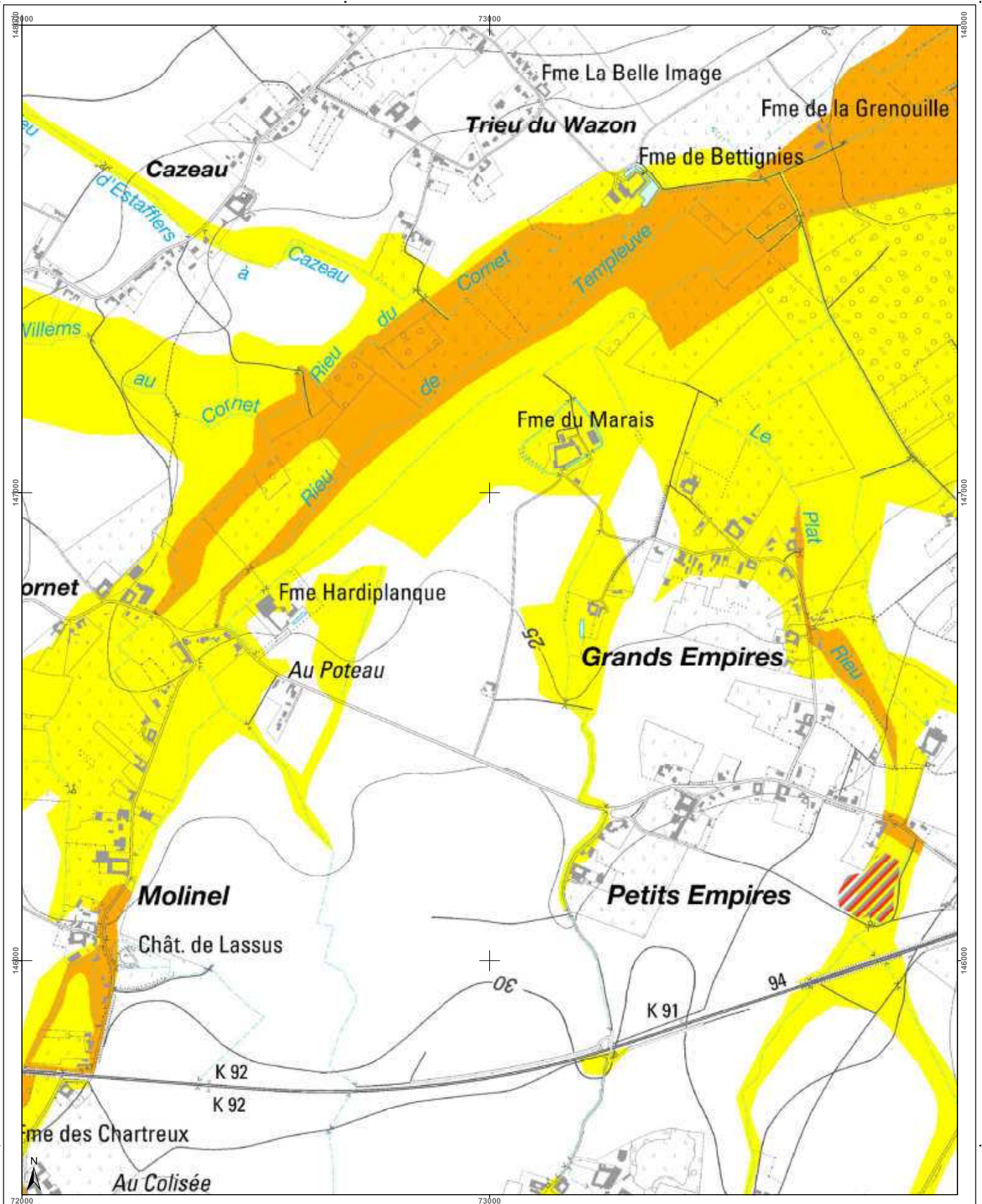

<h3>Cartographie de l'aléa d'inondation</h3> <p>Vu pour être annexé à l'arrêté du Gouvernement wallon adoptant les cartographies des zones soumises à l'aléa d'inondation</p> <p>Pour le Gouvernement wallon, Le Ministre-Président de la Région wallonne,</p> <p>Etsi de RIUPO</p> <p>Editer de 12 février 2021, version approuvée suite à l'enquête publique</p> <p>Cartographie dressée par le Service public de Wallonie SPW ASNE - Direction des Cours d'Eau non navigables Cartographie réalisée sous la responsabilité du Groupe Transversal Inondations (GTI)</p> <p>Par délégation pour délivrance de copie conforme,</p> <p>Point de repère : IGN Top100 © Institut géographique national - IGN - 1102 000 - 2020 Système de projection : Lambert belge 1012</p> <p>En collaboration avec:</p> <p>http://geoportail.wallonie.be Contact : ginondations@spw.wallonie.be</p> <p>Echelle : 1 / 10.000</p> <p>Planche IGN : 37/5n-d</p>	<h3>Légende</h3> <p>Valeur de l'aléa d'inondation par débordement (zone)</p> <p>Faible (jaune) Moyen (orange) Elevé (rouge)</p> <p>Valeur de l'aléa d'inondation par ruissellement (axe)</p> <p>Faible (jaune) Moyen (orange) Elevé (rouge)</p> <p>Zone d'immersion temporaire ou bassin d'orage (rayures rouges)</p> <p>Cours d'eau (bleu) Plan d'eau (bleu clair)</p>	<h3>Planches IGN et communes</h3> <table border="1"> <tr> <td>37/1s-g</td> <td>37/1s-h</td> <td>37/2s-e</td> <td>37/2s-f</td> </tr> <tr> <td>37/5n</td> <td>37/5n-d Tournai</td> <td>37/6n-a</td> <td>37/6n-b</td> </tr> <tr> <td>37/5n-g</td> <td>7/5n-h</td> <td>37/6n-e</td> <td>37/6n-f</td> </tr> </table>	37/1s-g	37/1s-h	37/2s-e	37/2s-f	37/5n	37/5n-d Tournai	37/6n-a	37/6n-b	37/5n-g	7/5n-h	37/6n-e	37/6n-f	<h3>Districts et sous-bassins hydrographiques</h3> <p>Sous-bassins hydrographiques Limites communales</p>
37/1s-g	37/1s-h	37/2s-e	37/2s-f												
37/5n	37/5n-d Tournai	37/6n-a	37/6n-b												
37/5n-g	7/5n-h	37/6n-e	37/6n-f												

Belgisch Staatsblad d.d. 24-03-2021

http://www.emis.vito.be

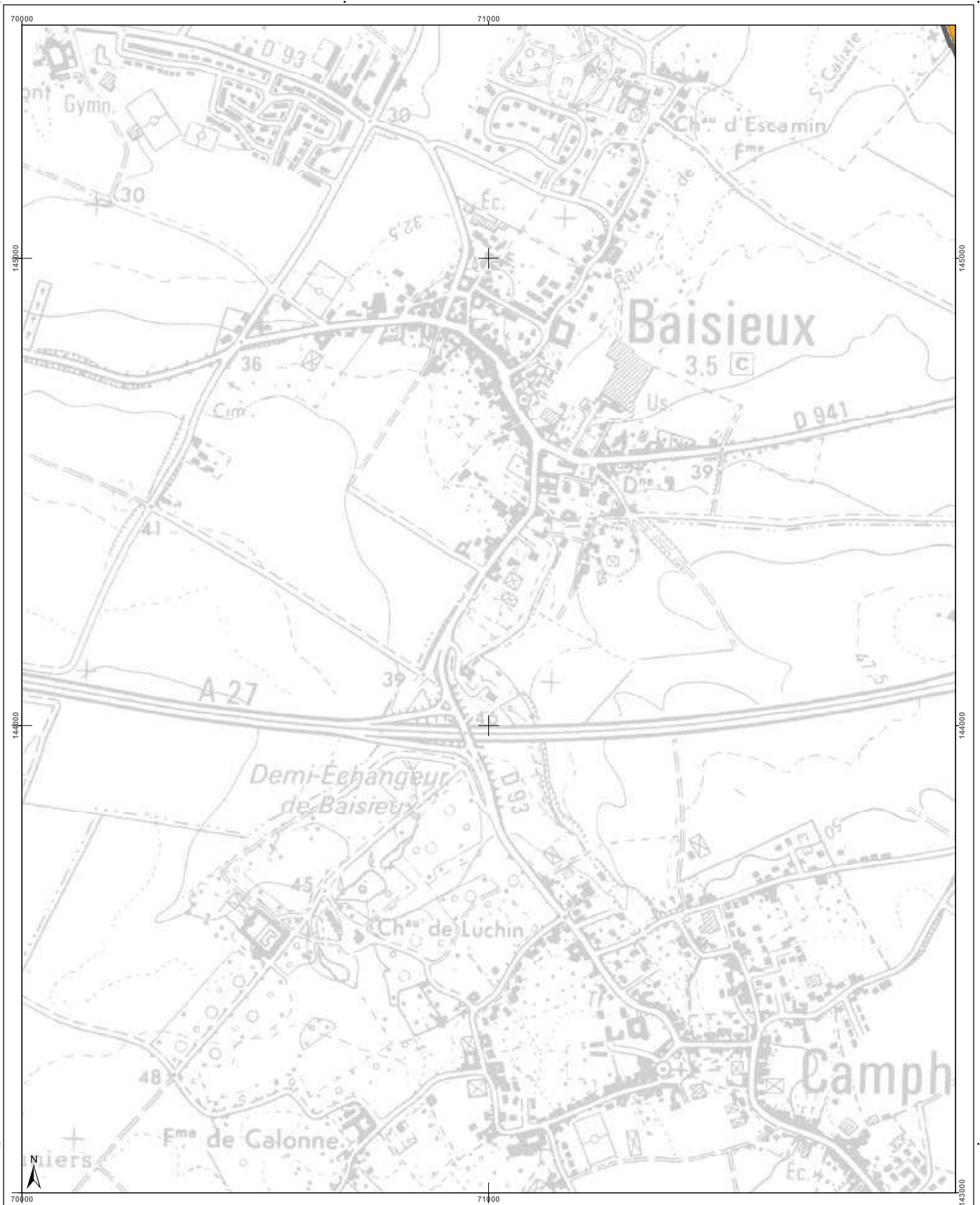

<h3>Cartographie de l'aléa d'inondation</h3> <p>Vu pour être annexé à l'arrêté du Gouvernement wallon adoptant les cartographies des zones soumises à l'aléa d'inondation</p> <p>Pour le Gouvernement wallon, Le Ministre-Président de la Wallonie,</p> <p>Ets DI RUPO</p> <p>Edité le 18 février 2021, version approuvée suite à l'enquête publique</p> <p>Cartographie dressée par le Service public de Wallonie - SPW ASNE - Direction des Cours d'Eau non navigables Cartographie réalisée sous la responsabilité du Groupe Transversal Inondations (GTI)</p> <p>Par délégation pour délivrance de copie conforme,</p> <p>http://geoportail.wallonie.be Contact : gtinondations@spw.wallonie.be</p> <p>Echelle : 1 / 10.000</p>	<h3>Légende</h3> <p>Valeur de l'aléa d'inondation par débordement (zone) Faible (jaune) Moyen (orange) Elevé (rouge)</p> <p>Valeur de l'aléa d'inondation par ruissellement (axe) Faible (jaune) Moyen (orange) Elevé (rouge)</p> <p>Zone d'immersion temporaire ou bassin d'orage (bleu clair)</p> <p>Cours d'eau (bleu foncé) Plan d'eau (bleu clair)</p> <p>Point de plan : IGN Top100 © Institut géographique national - IGN - 110 000 - 2020 Système de projection : Lambert 1972</p> <p>En collaboration avec :</p>	<h3>Planches IGN et communes</h3> <table border="1"> <tr> <td>37/5n-g</td> <td>37/5n-d</td> <td>37/6n-a</td> </tr> <tr> <td>37/5n-g</td> <td>37/6n-h</td> <td>Tournai</td> </tr> <tr> <td>37/5n-d</td> <td>37/6n-e</td> <td>37/6n-a</td> </tr> </table>	37/5n-g	37/5n-d	37/6n-a	37/5n-g	37/6n-h	Tournai	37/5n-d	37/6n-e	37/6n-a	<h3>Districts et sous-bassins hydrographiques</h3> <p>Sous-bassins hydrographiques Limites communales</p>
37/5n-g	37/5n-d	37/6n-a										
37/5n-g	37/6n-h	Tournai										
37/5n-d	37/6n-e	37/6n-a										

Belgisch Staatsblad d.d. 24-03-2021

http://www.emis.vito.be

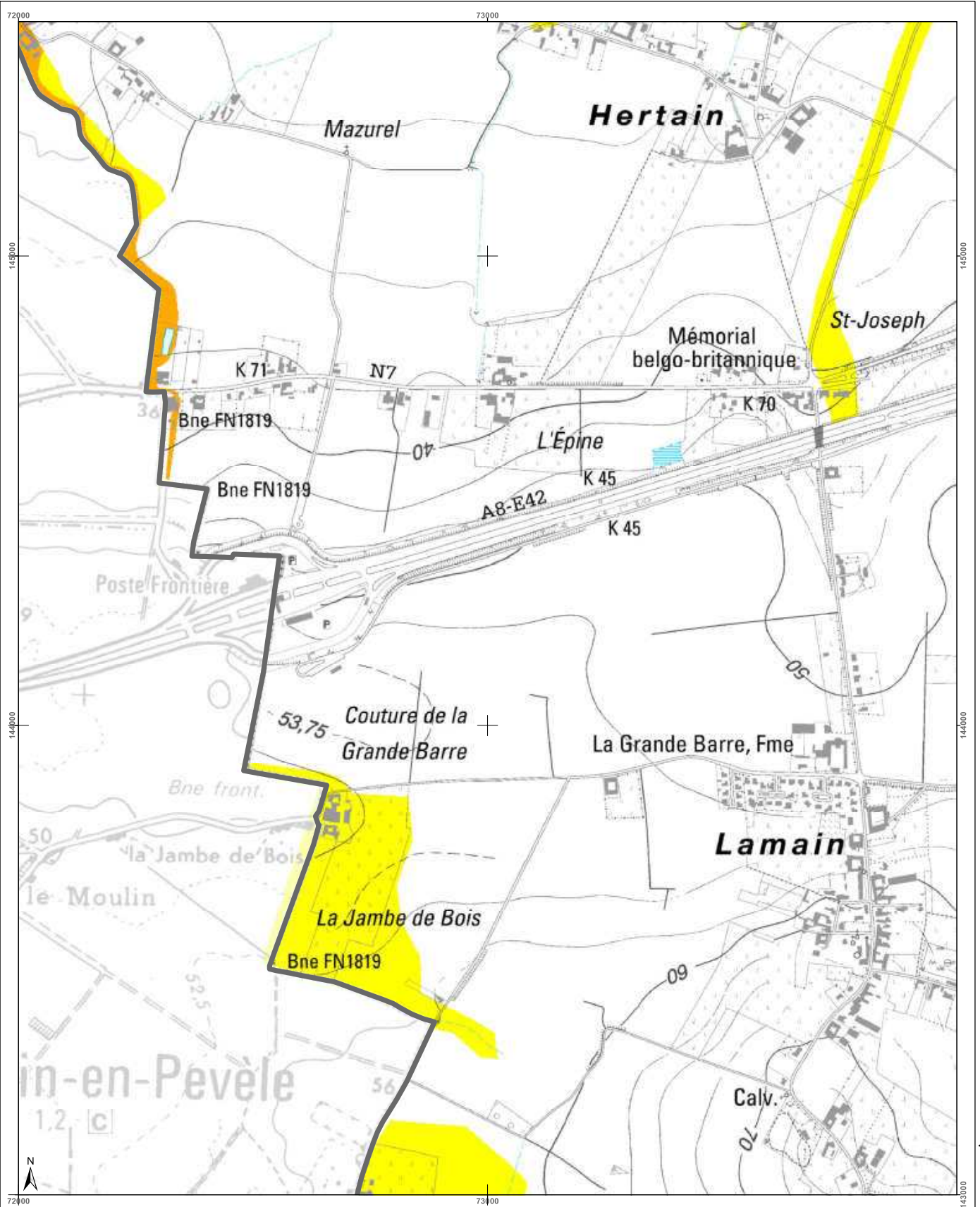

<h3>Cartographie de l'aléa d'inondation</h3> <p>Vu pour être annexé à l'arrêté du Gouvernement wallon adoptant les cartographies des zones soumises à l'aléa d'inondation</p> <p>Par le Gouvernement wallon, Le Ministre Président de la Wallonie,</p> <p>Ets DI RUPO</p> <p>Editer de 18 février 2021, version approuvée suite à l'enquête publique</p> <p>Cartographie dressée par le Service public de Wallonie - SPW ASNE - Direction des Cours d'Eau non navigables Cartographie réalisée sous la responsabilité du Groupe Transversal Inondations (GTI)</p> <p>Par délégation pour délivrance de copie conforme,</p> <p>http://geoportail.wallonie.be Contact : g.inondations@spw.wallonie.be</p> <p>Echelle : 1 / 10.000</p> <p>Planche IGN : 37/5n-h</p>	<h3>Légende</h3> <p>Valeur de l'aléa d'inondation par débordement (zone)</p> <p>Faible (jaune) Moyen (orange) Elevé (rouge)</p> <p>Valeur de l'aléa d'inondation par ruissellement (axe)</p> <p>Faible (jaune) Moyen (orange) Elevé (rouge)</p> <p>Zone d'immersion temporaire ou bassin d'orage (bleu clair)</p> <p>Cours d'eau (bleu foncé) Plan d'eau (bleu clair)</p> <p>Font en plan : IGN Top 100 © Institut géographique national - IGN - 110 000 - 2020 Système de projection : Lambert belge 1012</p> <p>En collaboration avec :</p>	<h3>Planches IGN et communes</h3> <table border="1"> <tr> <td>37/5n</td> <td>37/5n-d</td> <td>37/6n-a</td> <td>37/6n-b</td> </tr> <tr> <td>37/5n-g</td> <td>37/5n-h</td> <td>Tournai 37/6n-e</td> <td>37/6n-f</td> </tr> <tr> <td>37/5n-d</td> <td>37/6n-a</td> <td>37/6n-b</td> <td></td> </tr> </table>	37/5n	37/5n-d	37/6n-a	37/6n-b	37/5n-g	37/5n-h	Tournai 37/6n-e	37/6n-f	37/5n-d	37/6n-a	37/6n-b		<h3>Districts et sous-bassins hydrographiques</h3> <p>Sous-bassin hydrographique Limite communales</p>
37/5n	37/5n-d	37/6n-a	37/6n-b												
37/5n-g	37/5n-h	Tournai 37/6n-e	37/6n-f												
37/5n-d	37/6n-a	37/6n-b													

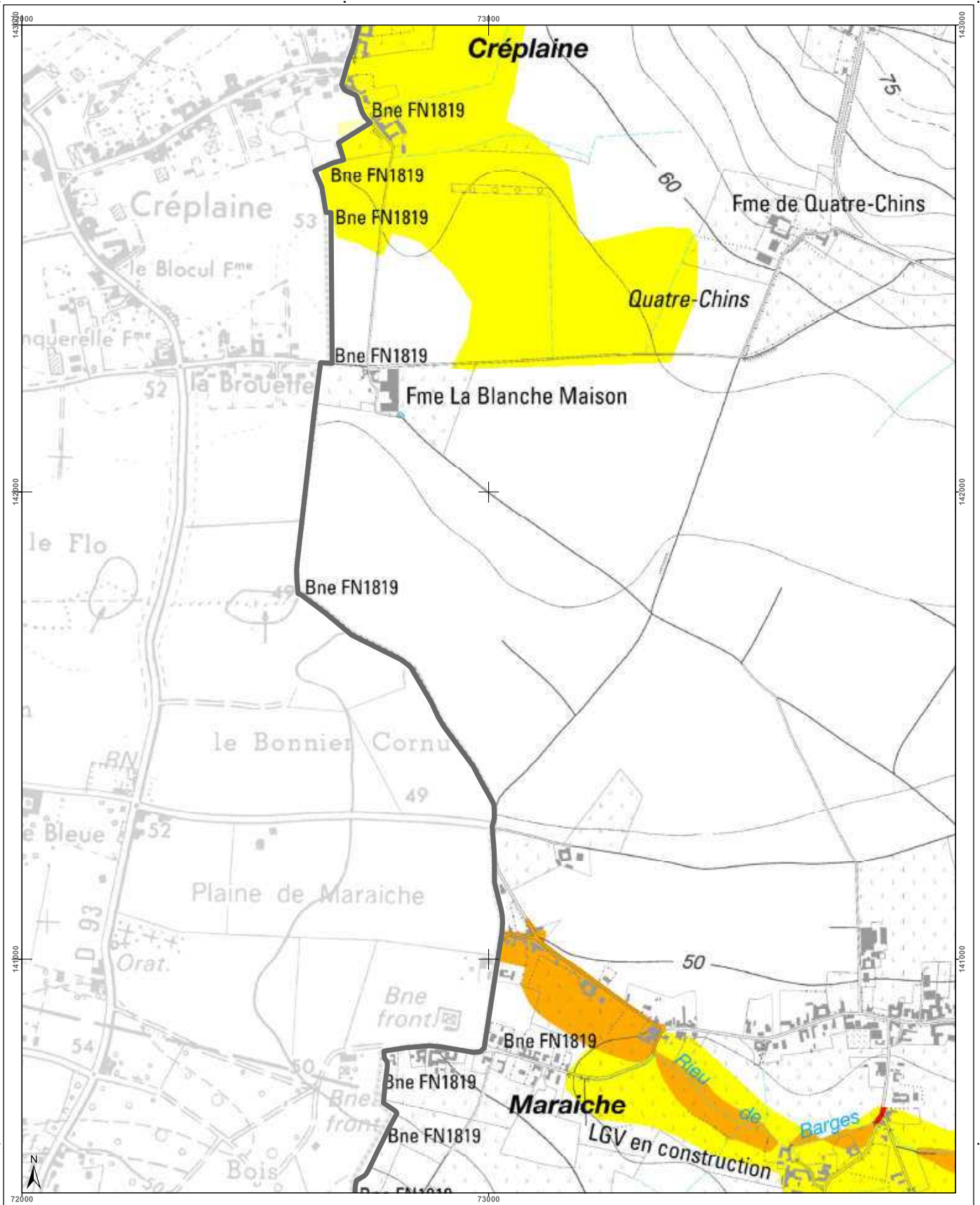

<h3>Cartographie de l'aléa d'inondation</h3> <p>Vu pour être annexé à l'arrêté du Gouvernement wallon adoptant les cartographies des zones soumises à l'aléa d'inondation</p> <p>Pour le Gouvernement wallon, Le Ministre-Président de la Région wallonne,</p> <p>Ets DI RUPO</p> <p>Editer de 18 février 2021, version approuvée suite à l'enquête publique</p> <p>Cartographie réalisée par le Service public de Wallonie - SPW ASNE - Direction des Cours d'Eau non navigables Cartographie réalisée sous la responsabilité du Groupe Transversal Inondations (GTI)</p> <p>Par délégation pour délivrance de copie conforme,</p> <p>http://geoportail.wallonie.be Contact : g.inondations@spw.wallonie.be</p> <p>Echelle : 1 / 10.000</p> <p>Planche IGN : 37/5s-d</p>	<h4>Légende</h4> <p>Valeur de l'aléa d'inondation par débordement (zone)</p> <p>Faible (jaune) Moyen (orange) Elevé (rouge)</p> <p>Valeur de l'aléa d'inondation par ruissellement (axe)</p> <p>Faible (jaune) Moyen (orange) Elevé (rouge)</p> <p>Zone d'immersion temporaire ou bassin d'orage</p> <p>Cours d'eau Plan d'eau</p> <p>Font en plan : IGN Top100 © Institut géographique national - IGN - 1110 200 - 2020 Système de projection : Lambert belge 1012</p> <p>En collaboration avec :</p>	<h4>Planches IGN et communes</h4> <p>37/5n-g 37/5n-h 37/6n-e 37/6n-f</p> <p>37/5s-d 37/6s-a 37/6s-b</p> <p>37/6s-c 37/6s-d 37/6s-e</p> <p>Tournai</p> <p>Rumes</p>	<h4>Districts et sous-bassins hydrographiques</h4> <p>ESCAUT</p> <p>MEUSE</p> <p>SEINE</p> <p>RHIN</p> <p>Sous-bassins hydrographiques</p> <p>Limites communales</p>
---	---	---	--

Belgisch Staatsblad d.d. 24-03-2021

http://www.emis.vito.be

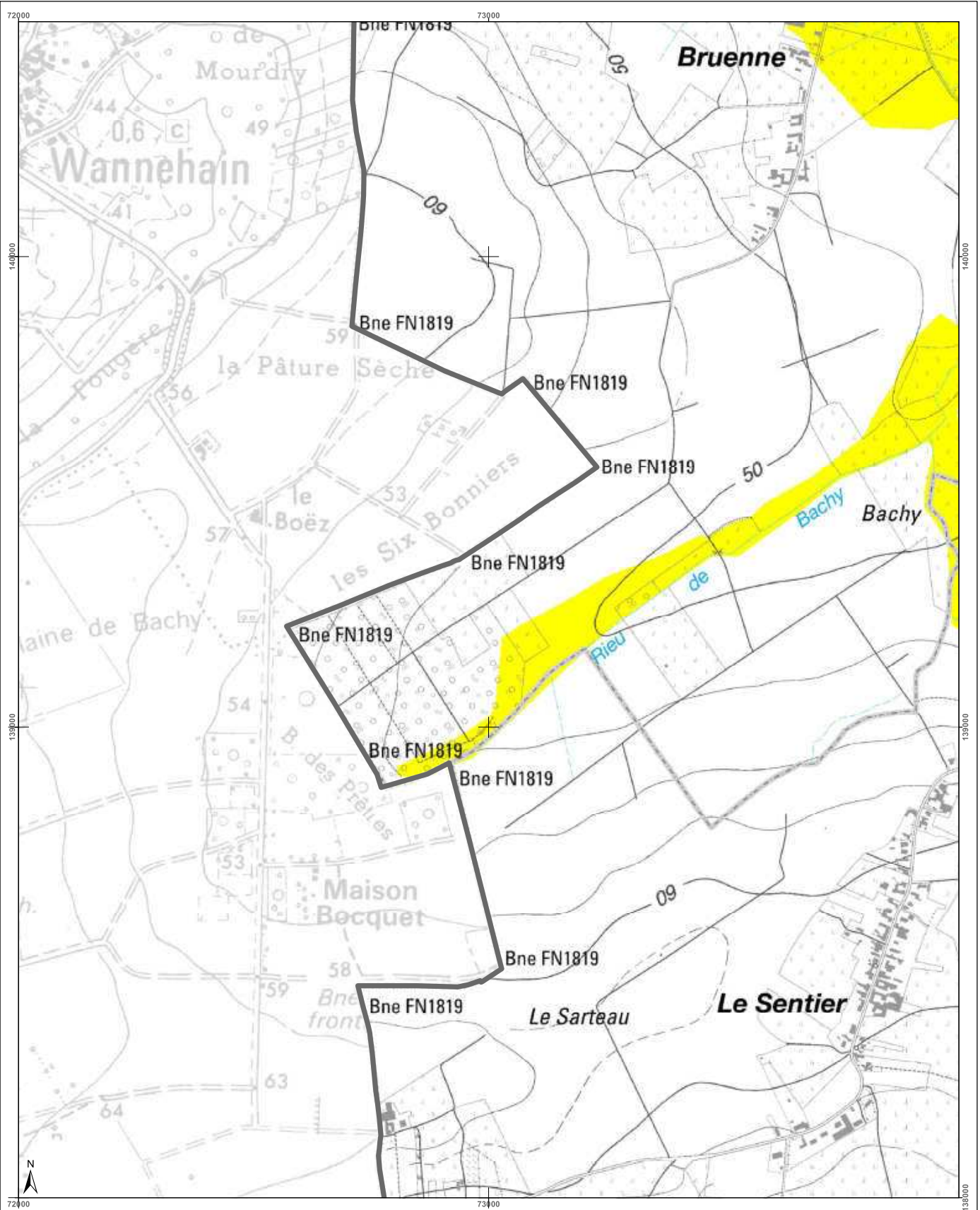

<h3>Cartographie de l'aléa d'inondation</h3> <p>Vu pour être annexé à l'arrêté du Gouvernement wallon adoptant les cartographies des zones soumises à l'aléa d'inondation</p> <p>Par le Gouvernement wallon, Le Ministre-Président de la Région wallonne,</p> <p>Ets DI RUPO</p> <p>Eden de 18 février 2021, remis approuvé suite à enquête publique</p> <p>Cartographie dressée par le Service public de Wallonie - SPW ASNE - Direction des Cours d'Eau non navigables Cartographie réalisée sous la responsabilité du Groupe Transversal Inondations (GTI)</p> <p>Par délégation pour délivrance de copie conforme.</p> <p>http://geoportail.wallonie.be Contact : inondations@spw.wallonie.be</p> <p>Echelle : 1 / 10.000</p> <p>Planche IGN : 37/5s-h</p>	<h3>Légende</h3> <p>Valeur de l'aléa d'inondation par débordement (zone)</p> <p>Faible (jaune) Moyen (orange) Élevé (rouge)</p> <p>Valeur de l'aléa d'inondation par ruissellement (axe)</p> <p>Faible (jaune) Moyen (orange) Élevé (rouge)</p> <p>Zone d'immersion temporaire ou bassin d'orage (bleu hachuré)</p> <p>Cours d'eau (bleu) Plan d'eau (bleu clair)</p> <p>Font en plan : IGN Top100 © Institut géographique national - IGN - 110.000 - 2020 Système de projection : Lambert belge 1012</p> <p>En collaboration avec :</p>	<h3>Planches IGN et communes</h3> <p>Tournai</p> <p>Rumes</p>	<h3>Districts et sous-bassins hydrographiques</h3> <p>ESCAUT</p> <p>MEUSE</p> <p>SEINE</p> <p>RHIN</p> <p>Sous-bassin hydrographique</p> <p>Limites communales</p>
---	---	---	--

Belgisch Staatsblad d.d. 24-03-2021

http://www.emis.vito.be

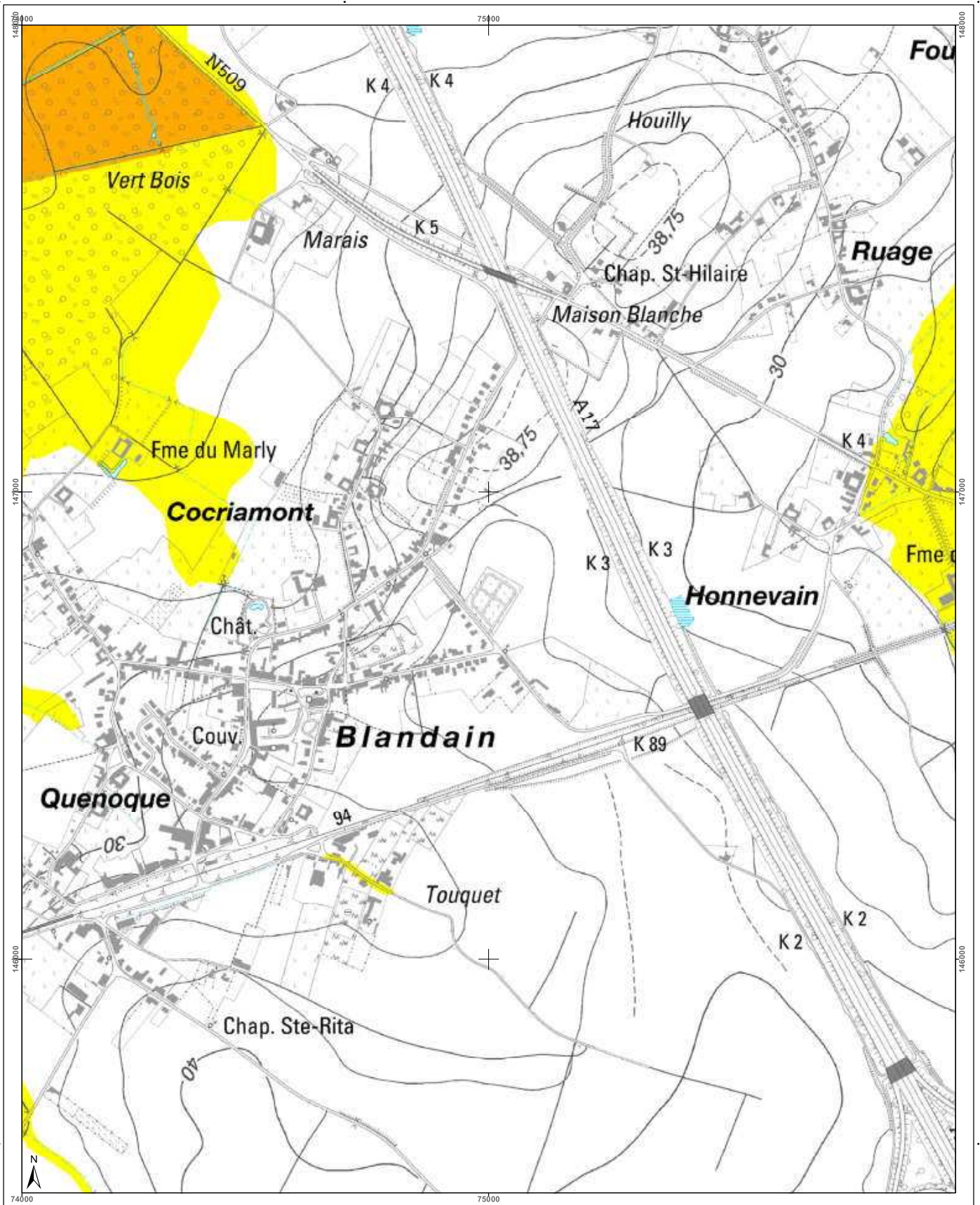

<h3>Cartographie de l'aléa d'inondation</h3> <p>Vu pour être annexé à l'arrêté du Gouvernement wallon adoptant les cartographies des zones soumises à l'aléa d'inondation</p> <p>Pour le Gouvernement wallon, Le Ministre-Président de la Région wallonne,</p> <p>Ets DI RUPO</p> <p>Edité le 12 février 2021, version approuvée suite à l'enquête publique</p> <p>Cartographie dressée par le Service public de Wallonie - SPW ASNE - Direction des Cours d'Eau non navigables Cartographie réalisée sous la responsabilité du Groupe Transversal Inondations (GTI)</p> <p>Par délégation pour délivrance de copie conforme.</p> <p>http://geoportail.wallonie.be Contact : g.inondations@spw.wallonie.be</p> <p>Echelle : 1 / 10.000</p>	<h4>Légende</h4> <p>Valeur de l'aléa d'inondation par débordement (zone)</p> <p>Faible (jaune) Moyen (orange) Elevé (rouge)</p> <p>Valeur de l'aléa d'inondation par ruissellement (axe)</p> <p>Faible (jaune) Moyen (orange) Elevé (rouge)</p> <p>Zone d'immersion temporaire ou bassin d'orage</p> <p>Cours d'eau Plan d'eau</p> <p>Font en plan : IGN Top100 © Institut géographique national - IGN - 1110 200 - 2020 Système de projection : Lambert belge 1012</p> <p>En collaboration avec :</p>	<h4>Planches IGN et communes</h4> <table border="1"> <tr> <td>37/1s-g</td> <td>37/1s-h</td> <td>37/2s-e</td> <td>37/2s-f</td> <td>37/2s-g</td> </tr> <tr> <td>37/5s</td> <td>37/5n-d</td> <td>37/6n-a</td> <td>37/6n-b</td> <td>37/6n-c</td> </tr> <tr> <td>37/5n-g</td> <td>37/5n-h</td> <td>37/6n-e</td> <td>37/6n-f</td> <td>37/6n-g</td> </tr> </table> <p>Tournai</p>	37/1s-g	37/1s-h	37/2s-e	37/2s-f	37/2s-g	37/5s	37/5n-d	37/6n-a	37/6n-b	37/6n-c	37/5n-g	37/5n-h	37/6n-e	37/6n-f	37/6n-g	<h4>Districts et sous-bassins hydrographiques</h4> <p>Sous-bassins hydrographiques Limites communales</p>
37/1s-g	37/1s-h	37/2s-e	37/2s-f	37/2s-g														
37/5s	37/5n-d	37/6n-a	37/6n-b	37/6n-c														
37/5n-g	37/5n-h	37/6n-e	37/6n-f	37/6n-g														

Belgisch Staatsblad d.d. 24-03-2021

http://www.emis.vito.be

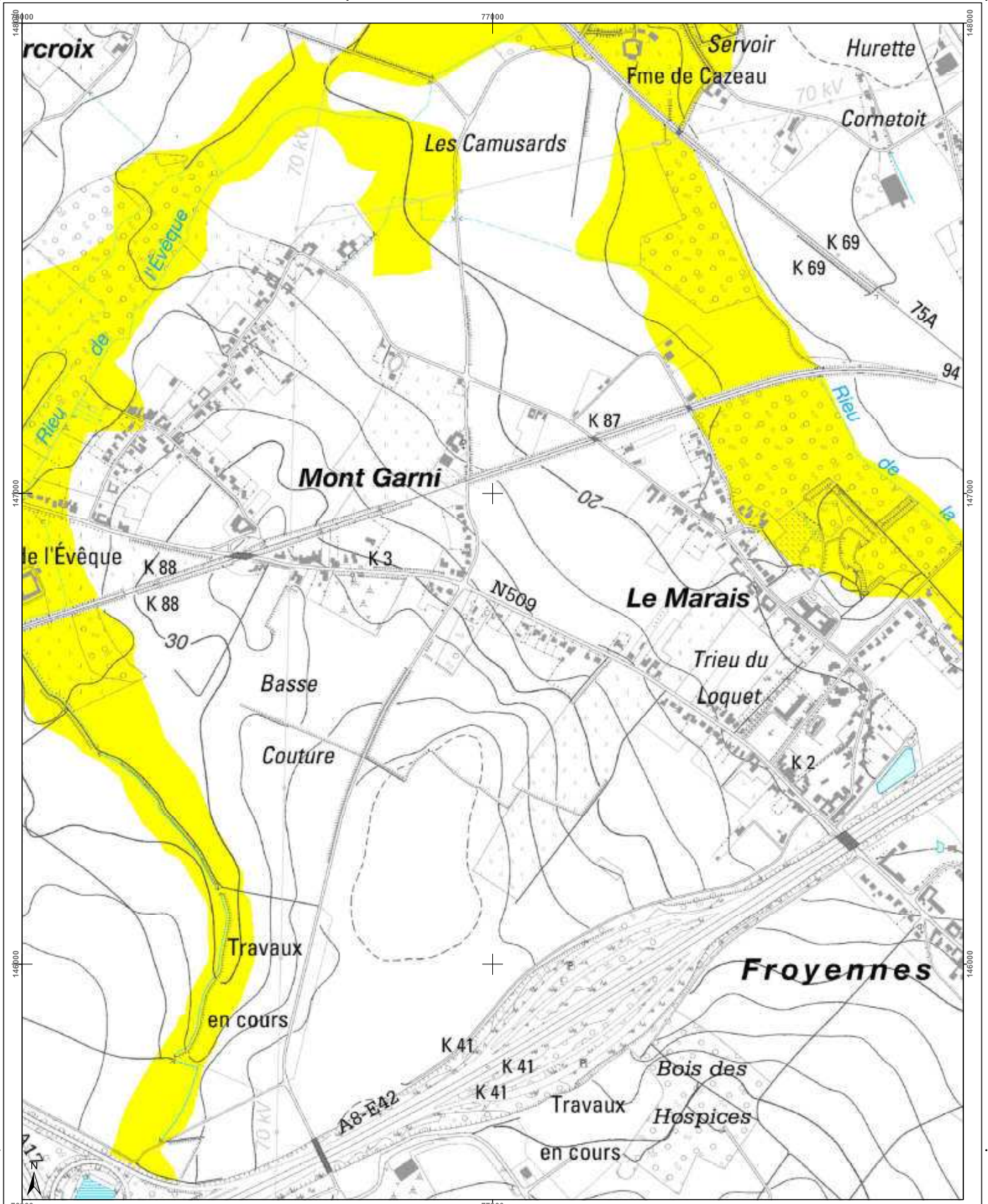

<h3>Cartographie de l'aléa d'inondation</h3> <p>Vu pour être annexé à l'arrêté du Gouvernement wallon adoptant les cartographies des zones soumises à l'aléa d'inondation</p> <p>Par le Gouvernement wallon, Le Ministre Président de la Région wallonne,</p> <p>Ets DI RUPO</p> <p>Edité le 18 février 2021, version approuvée suite à l'enquête publique</p> <p>Cartographie dressée par le Service public de Wallonie - SPW ASNE - Direction des Cours d'Eau non navigables Cartographie réalisée sous la responsabilité du Groupe Transversal Inondations (GTI)</p> <p>Par délégation pour délivrance de copie conforme.</p> <p>http://geoportail.wallonie.be Contact : gti@inondations.spw.wallonie.be</p> <p>Echelle : 1 / 10.000</p> <p>Planche IGN : 37/6n-b</p>	<h4>Légende</h4> <p>Valeur de l'aléa d'inondation par débordement (zone)</p> <p>Faible (jaune) Moyen (orange) Elevé (rouge)</p> <p>Valeur de l'aléa d'inondation par ruissellement (axe)</p> <p>Faible (jaune) Moyen (orange) Elevé (rouge)</p> <p>Zone d'immersion temporaire ou bassin d'orage</p> <p>Cours d'eau Plan d'eau</p> <p>Font en plan : IGN Top100 © Institut géographique national - IGN - 1110 200 - 2020 Système de projection : Lambert belge 1972</p> <p>En collaboration avec :</p>	<h4>Planches IGN et communes</h4> <table border="1"> <tr> <td>37/1s-h</td> <td>37/2s-e</td> <td>37/2s-f</td> <td>37/2s-g</td> <td>37/2s-h</td> </tr> <tr> <td>37/5n-d</td> <td>37/6n-a</td> <td>37/6n-b</td> <td>37/6n-c</td> <td>37/6n-d</td> </tr> <tr> <td>37/5n-h</td> <td>37/6n-e</td> <td>37/6n-f</td> <td>37/6n-g</td> <td>37/6n-h</td> </tr> </table> <p>Tournai</p>	37/1s-h	37/2s-e	37/2s-f	37/2s-g	37/2s-h	37/5n-d	37/6n-a	37/6n-b	37/6n-c	37/6n-d	37/5n-h	37/6n-e	37/6n-f	37/6n-g	37/6n-h	<h4>Districts et sous-bassins hydrographiques</h4> <p>Sous-bassins hydrographiques Limites communales</p>
37/1s-h	37/2s-e	37/2s-f	37/2s-g	37/2s-h														
37/5n-d	37/6n-a	37/6n-b	37/6n-c	37/6n-d														
37/5n-h	37/6n-e	37/6n-f	37/6n-g	37/6n-h														

Belgisch Staatsblad d.d. 24-03-2021

http://www.emis.vito.be

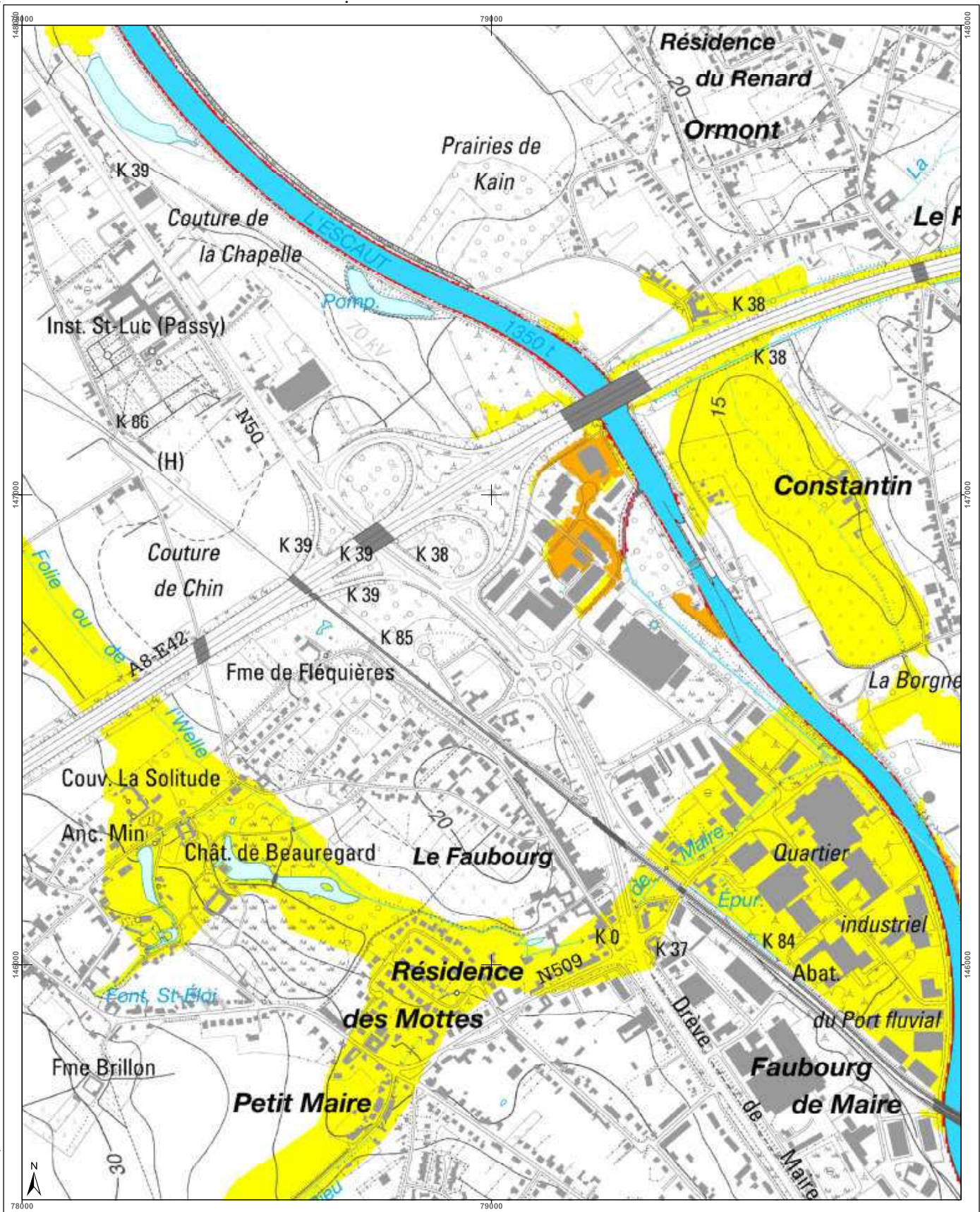

<h3>Cartographie de l'aléa d'inondation</h3> <p>Vu pour être annexé à l'arrêté du Gouvernement wallon adoptant les cartographies des zones soumises à l'aléa d'inondation</p> <p>Pour le Gouvernement wallon, Le Ministre Président de la Région wallonne,</p> <p>Ets DI RUPO</p> <p>Edité le 12 février 2021, version approuvée suite à l'enquête publique</p> <p>Cartographie dressée par le Service public de Wallonie - SPW ASNE - Direction des Cours d'Eau non navigables Cartographie réalisée sous la responsabilité du Groupe Transversal Inondations (GTI)</p> <p>Par délégation pour l'exécution de copie conforme.</p> <p>http://geoportail.wallonie.be Contact : gti.inondations@spw.wallonie.be</p> <p>Echelle : 1 / 10.000</p> <p>Planche IGN : 37/6n-c</p>	<h3>Légende</h3> <p>Valeur de l'aléa d'inondation par débordement (zone)</p> <p>Faible (jaune) Moyen (orange) Elevé (rouge)</p> <p>Valeur de l'aléa d'inondation par ruissellement (axe)</p> <p>Faible (jaune) Moyen (orange) Elevé (rouge)</p> <p>Zone d'immersion temporaire ou bassin d'orage</p> <p>Cours d'eau Plan d'eau</p> <p>Font en plan IGN Top100 © Institut géographique national - IGN - 1110 200 - 2020 Système de projection : Lambert belge 1972</p> <p>En collaboration avec :</p>	<h3>Planches IGN et communes</h3> <table border="1"> <tr> <td>37/2s-e</td> <td>37/2s-f</td> <td>37/2s-g</td> <td>37/2s-h</td> <td>37/3s-e</td> </tr> <tr> <td>37/6n-a</td> <td>37/6n-b</td> <td>37/6n-c</td> <td>37/6n-d</td> <td>37/7n-a</td> </tr> <tr> <td>37/6n-e</td> <td>37/6n-f</td> <td>37/6n-g</td> <td>37/6n-h</td> <td>37/7n-e</td> </tr> </table> <p>Tournai</p>	37/2s-e	37/2s-f	37/2s-g	37/2s-h	37/3s-e	37/6n-a	37/6n-b	37/6n-c	37/6n-d	37/7n-a	37/6n-e	37/6n-f	37/6n-g	37/6n-h	37/7n-e	<h3>Districts et sous-bassins hydrographiques</h3> <p>Sous-bassins hydrographiques Limites communales</p>
37/2s-e	37/2s-f	37/2s-g	37/2s-h	37/3s-e														
37/6n-a	37/6n-b	37/6n-c	37/6n-d	37/7n-a														
37/6n-e	37/6n-f	37/6n-g	37/6n-h	37/7n-e														

Belgisch Staatsblad d.d. 24-03-2021

http://www.emis.vito.be

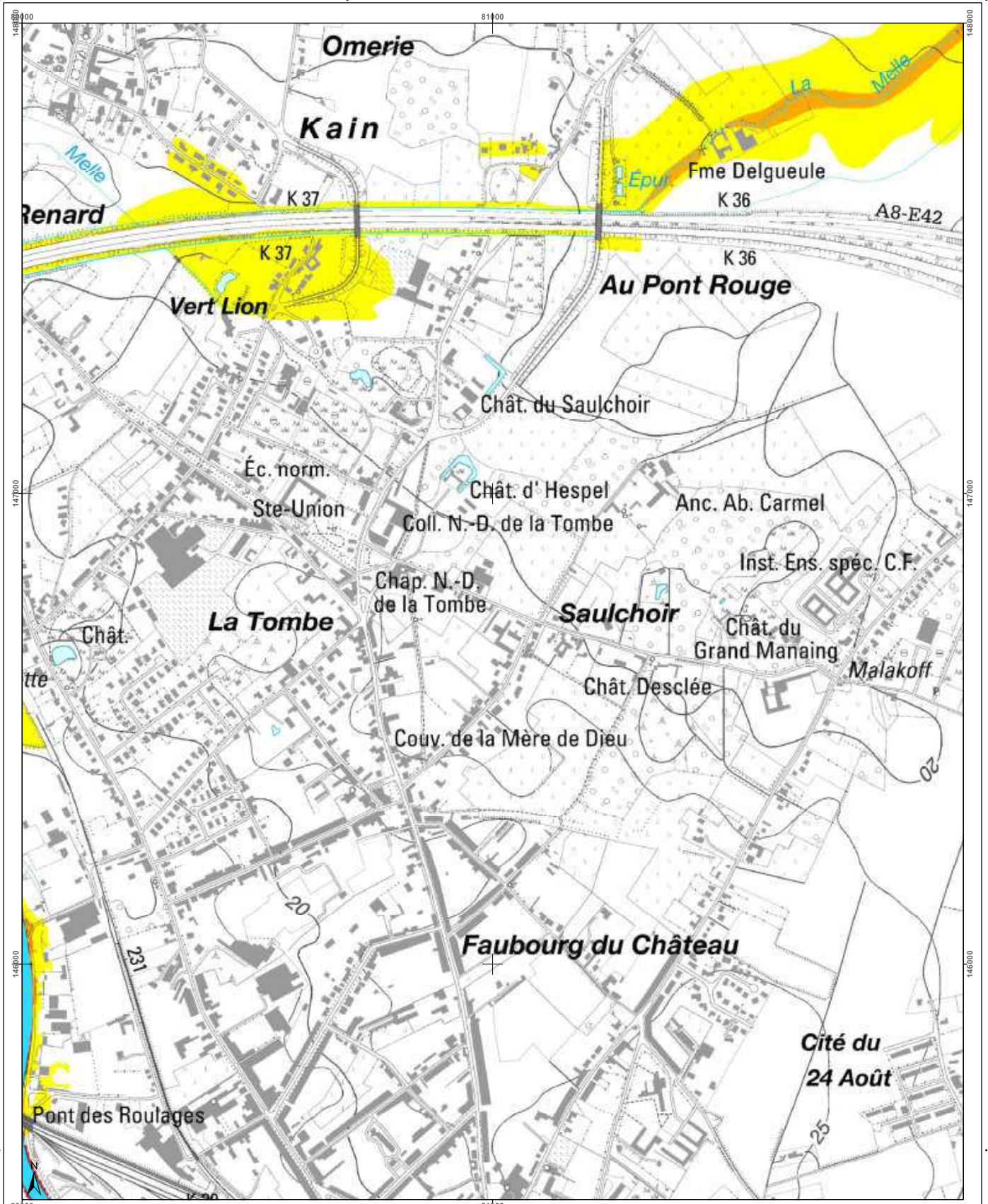

<h3>Cartographie de l'aléa d'inondation</h3> <p>Vu pour être annexé à l'arrêté du Gouvernement wallon adoptant les cartographies des zones soumises à l'aléa d'inondation</p> <p>Pour le Gouvernement wallon, Le Ministre Président de la Région wallonne,</p> <p>Ets DI RUPO</p> <p>Edité le 18 février 2021, version approuvée suite à l'enquête publique</p> <p>Cartographie dressée par le Service public de Wallonie - SPW ASNE - Direction des Cours d'Eau non navigables Cartographie réalisée sous la responsabilité du Groupe Transversal Inondations (GTI)</p> <p>Par délégation pour délivrance de copie conforme,</p> <p>http://geoportail.wallonie.be Contact : gti.inondations@spw.wallonie.be</p> <p>Echelle : 1 / 10.000</p>	<h3>Légende</h3> <p>Valeur de l'aléa d'inondation par débordement (zone)</p> <p>Faible (jaune) Moyen (orange) Elevé (rouge)</p> <p>Valeur de l'aléa d'inondation par ruissellement (axe)</p> <p>Faible (jaune) Moyen (orange) Elevé (rouge)</p> <p>Zone d'immersion temporaire ou bassin d'orage</p> <p>Cours d'eau</p> <p>Plan d'eau</p> <p>Font: espas - IGN Top100 © Institut géographique national - IGN - 110.000 - 2020 Système de projection: Lambert belge 1972</p> <p>En collaboration avec: </p>	<h3>Planches IGN et communes</h3> <table border="1"> <tr> <td>37/2s-f</td> <td>37/2s-g</td> <td>37/2s-h</td> <td>37/3s-e</td> <td>37/3s-f</td> </tr> <tr> <td>37/6n-b</td> <td>37/6n-c</td> <td>37/6n-d</td> <td>37/7n-a</td> <td>37/7n-b</td> </tr> <tr> <td>37/6n-f</td> <td>37/6n-g</td> <td>37/6n-h</td> <td>37/7n-e</td> <td>37/7n-f</td> </tr> </table> <p>Tournai</p>	37/2s-f	37/2s-g	37/2s-h	37/3s-e	37/3s-f	37/6n-b	37/6n-c	37/6n-d	37/7n-a	37/7n-b	37/6n-f	37/6n-g	37/6n-h	37/7n-e	37/7n-f	<h3>Districts et sous-bassins hydrographiques</h3> <p>Sous-bassins hydrographiques Limites communales</p>
37/2s-f	37/2s-g	37/2s-h	37/3s-e	37/3s-f														
37/6n-b	37/6n-c	37/6n-d	37/7n-a	37/7n-b														
37/6n-f	37/6n-g	37/6n-h	37/7n-e	37/7n-f														

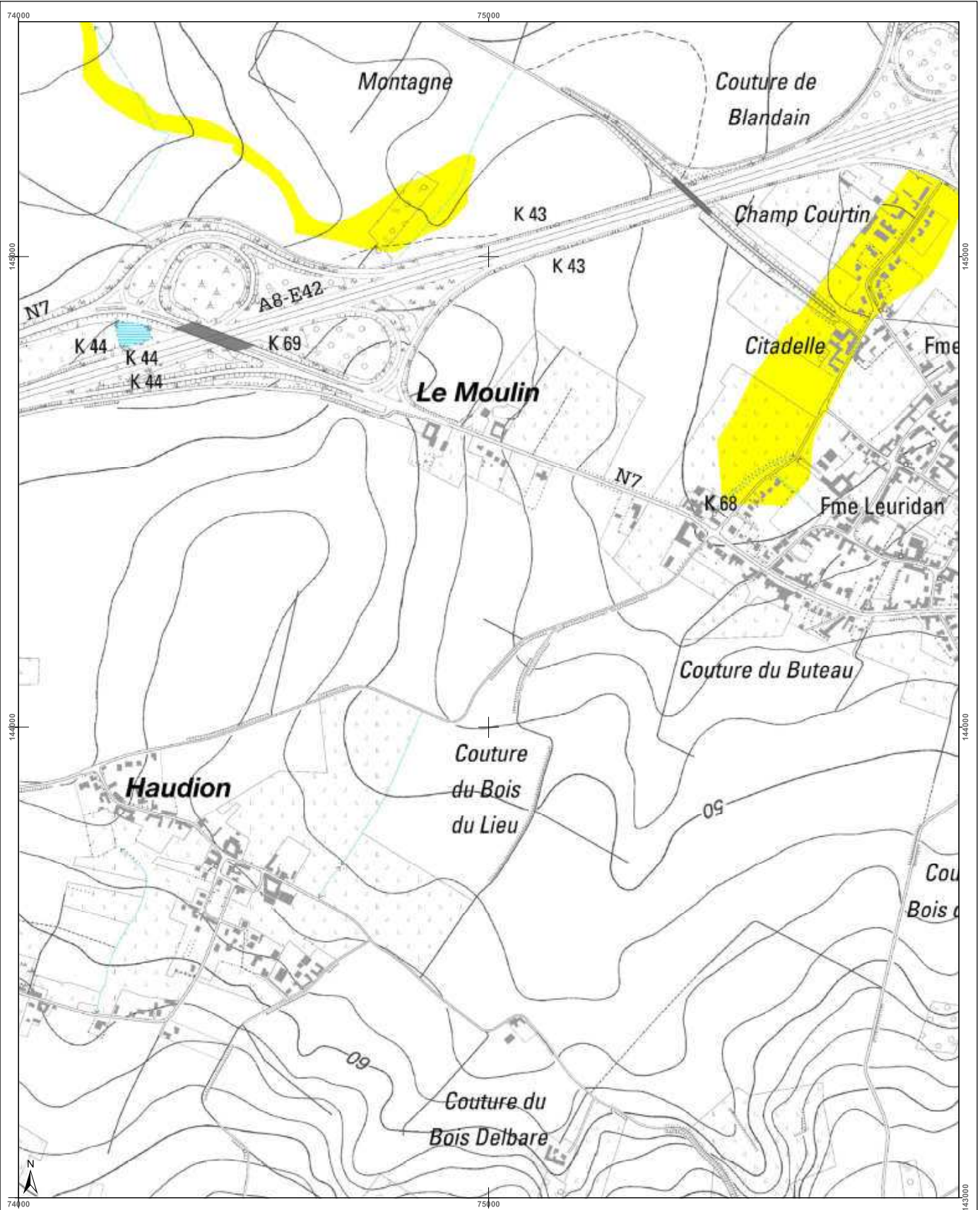

Belgisch Staatsblad d.d. 24-03-2021

http://www.emis.vito.be



<h3>Cartographie de l'aléa d'inondation</h3> <p>Vu pour être annexé à l'arrêté du Gouvernement wallon adoptant les cartographies des zones soumises à l'aléa d'inondation</p> <p>Par le Gouvernement wallon, Le Ministre Président de la Région wallonne,</p> <p>Ets DI RUPO</p> <p>Edité le 18 février 2021, version approuvée suite à l'enquête publique</p> <p>Cartographie dressée par le Service public de Wallonie - SPW ASNE - Direction des Cours d'Eau non navigables Cartographie réalisée sous la responsabilité du Groupe Transversal Inondations (GTI)</p> <p>Par délégation pour délivrance de copie conforme,</p> <p>http://geoportail.wallonie.be Contact : g.inondations@spw.wallonie.be</p> <p>Echelle : 1 / 10.000</p> <p>Planche IGN : 37/6n-e</p>	<h4>Légende</h4> <p>Valeur de l'aléa d'inondation par débordement (zone)</p> <p>Faible (jaune) Moyen (orange) Elevé (rouge)</p> <p>Valeur de l'aléa d'inondation par ruissellement (axe)</p> <p>Faible (jaune) Moyen (orange) Elevé (rouge)</p> <p>Zone d'immersion temporaire ou bassin d'orage</p> <p>Cours d'eau</p> <p>Plan d'eau</p> <p>Font en ligne : IGN Top100 © Institut géographique national - IGN - 110 000 - 2020 Système de projection : Lambert belge 1012</p> <p>En collaboration avec :</p>	<h4>Planches IGN et communes</h4> <table border="1"> <tr> <td>37/5n</td> <td>37/5n-d</td> <td>37/6n-a</td> <td>37/6n-b</td> <td>37/6n-c</td> </tr> <tr> <td>37/5n-g</td> <td>37/5n-h</td> <td>37/6n-e Tournai</td> <td>37/6n-f</td> <td>37/6n-g</td> </tr> <tr> <td>37/5s-d</td> <td>37/6s-a</td> <td>37/6s-b</td> <td>37/6s-c</td> <td></td> </tr> </table>	37/5n	37/5n-d	37/6n-a	37/6n-b	37/6n-c	37/5n-g	37/5n-h	37/6n-e Tournai	37/6n-f	37/6n-g	37/5s-d	37/6s-a	37/6s-b	37/6s-c		<h4>Districts et sous-bassins hydrographiques</h4> <p>Sous-bassin hydrographique</p> <p>Limites communales</p>
37/5n	37/5n-d	37/6n-a	37/6n-b	37/6n-c														
37/5n-g	37/5n-h	37/6n-e Tournai	37/6n-f	37/6n-g														
37/5s-d	37/6s-a	37/6s-b	37/6s-c															

Belgisch Staatsblad d.d. 24-03-2021

http://www.emis.vito.be

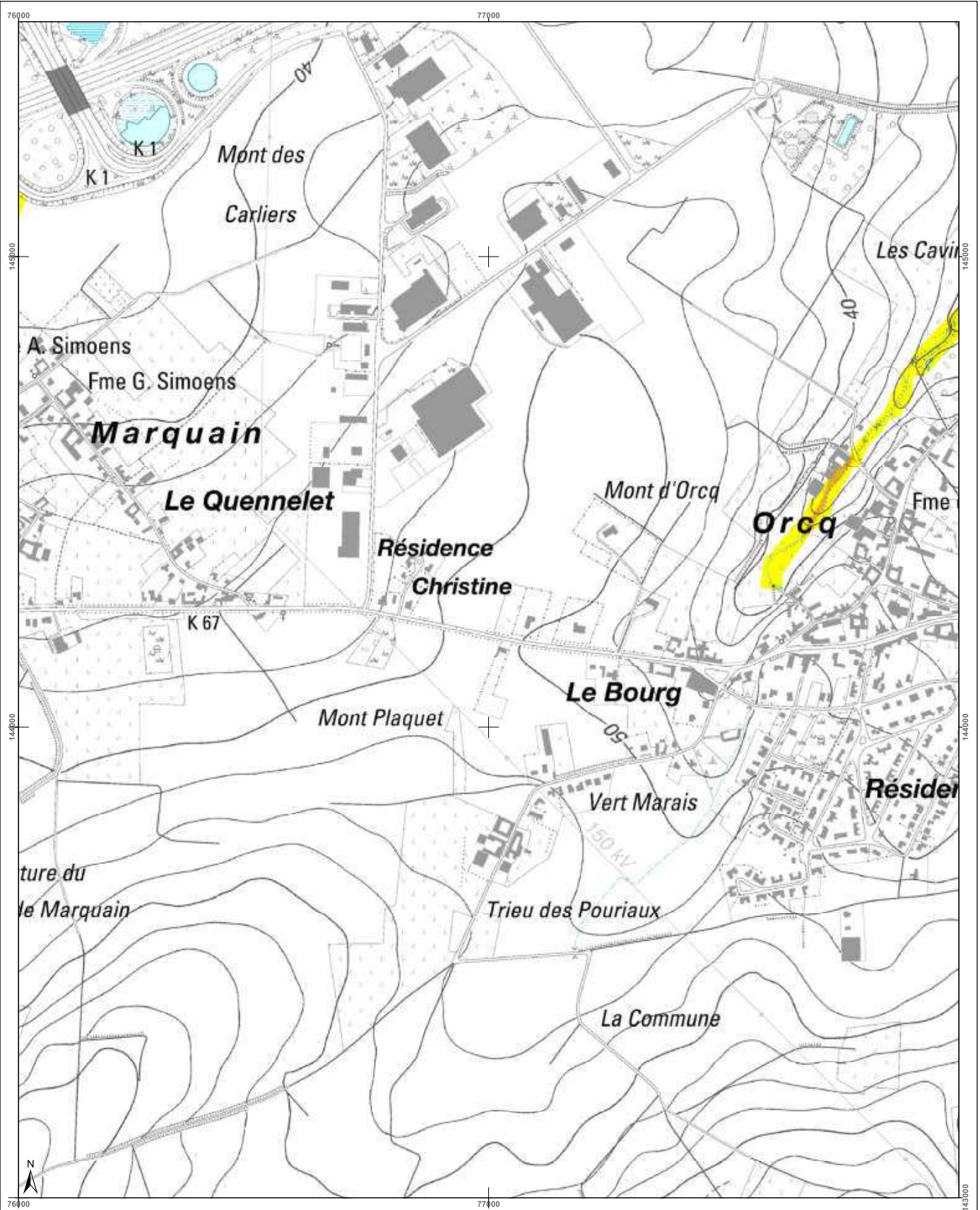

<h3>Cartographie de l'aléa d'inondation</h3> <p>Vu pour être annexé à l'arrêté du Gouvernement wallon adoptant les cartographies des zones soumises à l'aléa d'inondation</p> <p>Pour le Gouvernement wallon, Le Ministre-Président de la Région wallonne,</p> <p>Ets DI RUPO</p> <p>Editer de 18 février 2021, version approuvée suite à l'enquête publique</p> <p>Cartographie dressée par le Service public de Wallonie - SPW ASNE - Direction des Cours d'Eau non navigables Cartographie réalisée sous la responsabilité du Groupe Transversal Inondations (GTI)</p> <p>Par délégation pour délivrance de copie conforme,</p> <p>http://geoportail.wallonie.be Contact : glinondations@spw.wallonie.be</p> <p>Echelle : 1 / 10.000</p>	<h4>Légende</h4> <p>Valeur de l'aléa d'inondation par débordement (zone)</p> <p>Faible (jaune) Moyen (orange) Elevé (rouge)</p> <p>Valeur de l'aléa d'inondation par ruissellement (axe)</p> <p>Faible (jaune) Moyen (orange) Elevé (rouge)</p> <p>Zone d'immersion temporaire ou bassin d'orage</p> <p>Cours d'eau Plan d'eau</p> <p>En collaboration avec: </p>	<h4>Planches IGN et communes</h4> <table border="1"> <tr> <td>37/5n-d</td> <td>37/6n-a</td> <td>37/6n-b</td> <td>37/6n-c</td> <td>37/6n-d</td> </tr> <tr> <td>37/5n-h</td> <td>37/6n-e</td> <td>Tournai 37/6n-f</td> <td>37/6n-g</td> <td>37/6n-h</td> </tr> <tr> <td>37/6s-d</td> <td>37/6s-a</td> <td>37/6s-b</td> <td>37/6s-c</td> <td>37/6s-d</td> </tr> </table>	37/5n-d	37/6n-a	37/6n-b	37/6n-c	37/6n-d	37/5n-h	37/6n-e	Tournai 37/6n-f	37/6n-g	37/6n-h	37/6s-d	37/6s-a	37/6s-b	37/6s-c	37/6s-d	<h4>Districts et sous-bassins hydrographiques</h4> <p>Limites communales</p>
37/5n-d	37/6n-a	37/6n-b	37/6n-c	37/6n-d														
37/5n-h	37/6n-e	Tournai 37/6n-f	37/6n-g	37/6n-h														
37/6s-d	37/6s-a	37/6s-b	37/6s-c	37/6s-d														

Belgisch Staatsblad d.d. 24-03-2021

http://www.emis.vito.be

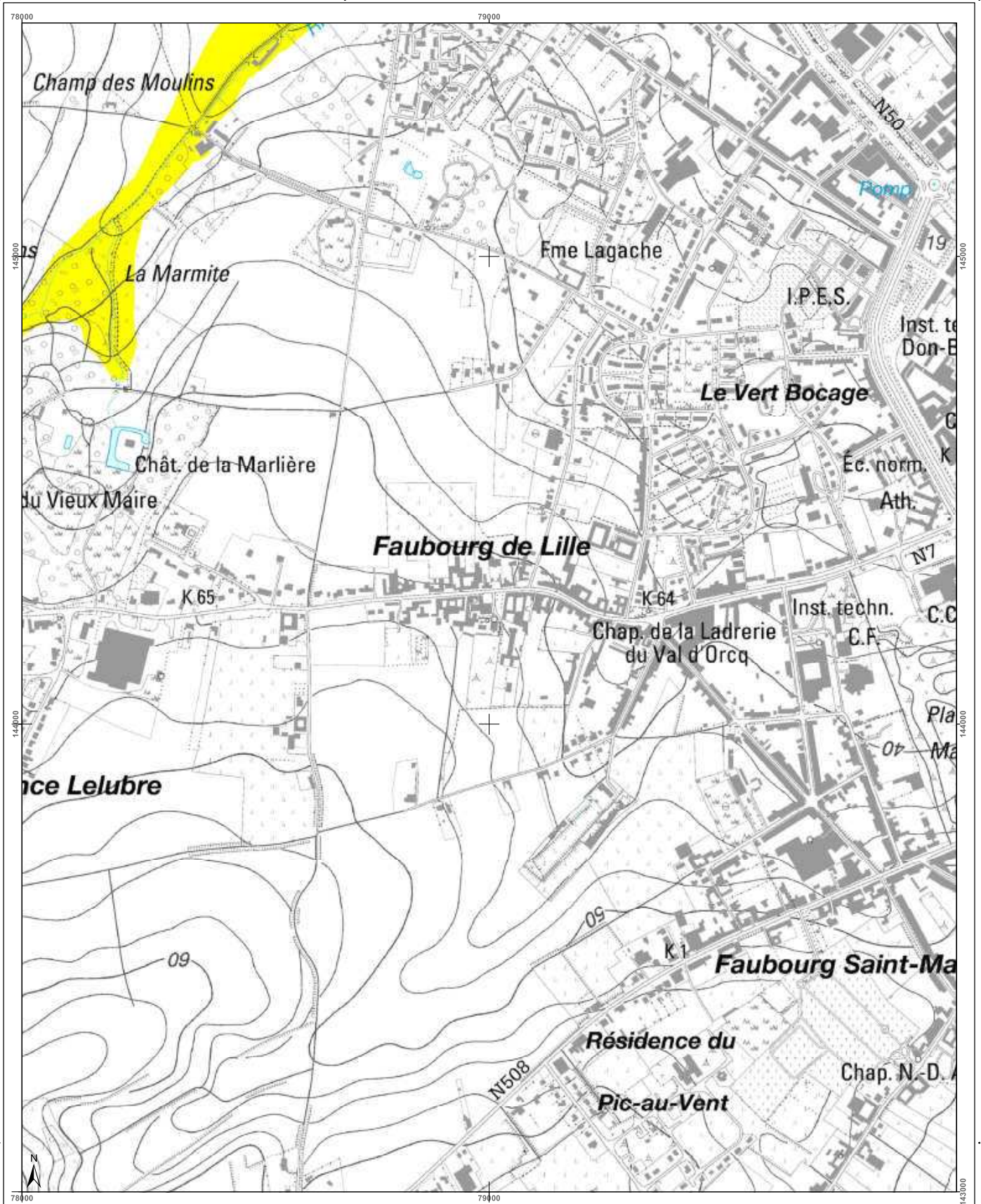

<h3>Cartographie de l'aléa d'inondation</h3> <p>Vu pour être annexé à l'arrêté du Gouvernement wallon adoptant les cartographies des zones soumises à l'aléa d'inondation</p> <p>Pour le Gouvernement wallon, Le Ministre Président de la Région wallonne,</p> <p>Ets DI RUPO</p> <p>Editer de 18 février 2021, version approuvée suite à l'enquête publique</p> <p>Cartographie dressée par le Service public de Wallonie - SPW ASNE - Direction des Cours d'Eau non navigables Cartographie réalisée sous la responsabilité du Groupe Transversal Inondations (GTI)</p> <p>Par délégation pour délivrance de copie conforme,</p> <p>http://geoportail.wallonie.be Contact : g.inondations@spw.wallonie.be</p> <p>Echelle : 1 / 10.000</p>	<h3>Légende</h3> <p>Valeur de l'aléa d'inondation par débordement (zone)</p> <p>Faible (jaune) Moyen (orange) Elevé (rouge)</p> <p>Valeur de l'aléa d'inondation par ruissellement (axe)</p> <p>Faible (jaune) Moyen (orange) Elevé (rouge)</p> <p>Zone d'immersion temporaire ou bassin d'orage</p> <p>Cours d'eau</p> <p>Plan d'eau</p> <p>En collaboration avec: </p>	<h3>Planches IGN et communes</h3> <table border="1"> <tr> <td>37/6n-a</td> <td>37/6n-b</td> <td>37/6n-c</td> <td>37/6n-d</td> <td>37/7n-a</td> </tr> <tr> <td>37/6n-e</td> <td>37/6n-f</td> <td style="border: 2px solid red;">37/6n-g</td> <td>37/6n-h</td> <td>37/7n-e</td> </tr> <tr> <td>37/6s-a</td> <td>37/6s-b</td> <td>37/6s-c</td> <td>37/6s-d</td> <td>37/7s-a</td> </tr> </table> <p style="text-align: center;">Tournai</p>	37/6n-a	37/6n-b	37/6n-c	37/6n-d	37/7n-a	37/6n-e	37/6n-f	37/6n-g	37/6n-h	37/7n-e	37/6s-a	37/6s-b	37/6s-c	37/6s-d	37/7s-a	<h3>Districts et sous-bassins hydrographiques</h3> <p>Limites communales</p>
37/6n-a	37/6n-b	37/6n-c	37/6n-d	37/7n-a														
37/6n-e	37/6n-f	37/6n-g	37/6n-h	37/7n-e														
37/6s-a	37/6s-b	37/6s-c	37/6s-d	37/7s-a														

Belgisch Staatsblad d.d. 24-03-2021

http://www.emis.vito.be

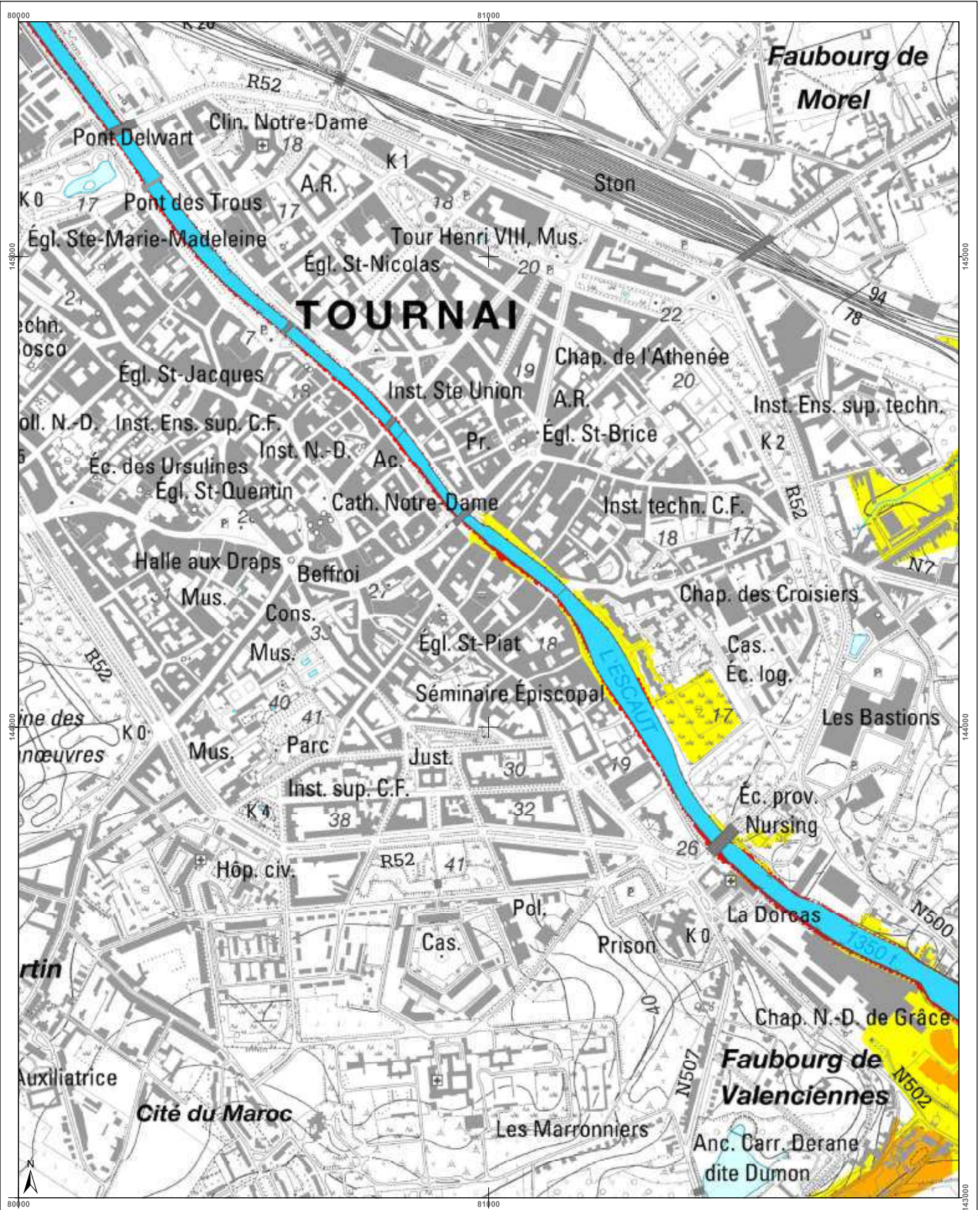

<h3>Cartographie de l'aléa d'inondation</h3> <p>Vu pour être annexé à l'arrêté du Gouvernement wallon adoptant les cartographies des zones soumises à l'aléa d'inondation</p> <p>États DI RUPO</p> <p>Édité de 12 février 2021, version approuvée suite à l'enquête publique</p> <p>Cartographie dressée par le Service public de Wallonie (SPW ASNE - Direction des Cours d'Eau) sous la responsabilité du Groupe Travaux et Innovations (GTI)</p> <p>Par délégation pour l'exécution de la copie conforme.</p> <p>http://geoportail.wallonie.be Contact : gti@inondations.spw.wallonie.be</p> <p>Echelle : 1 / 10.000</p>	<h4>Légende</h4> <p>Valeur de l'aléa d'inondation par débordement (zone)</p> <p>Faible (jaune) Moyen (orange) Élevé (rouge)</p> <p>Valeur de l'aléa d'inondation par ruissellement (axe)</p> <p>Faible (jaune) Moyen (orange) Élevé (rouge)</p> <p>Zone d'immersion temporaire ou bassin d'orage (bleu clair)</p> <p>Cours d'eau (bleu foncé) Plan d'eau (bleu clair)</p> <p>États de référence : IGN Top100 © Institut géographique national - IGN - 1/10.000 - 2020 Système de projection : Lambert belge 1972</p> <p>En collaboration avec : </p>	<h4>Planches IGN et communes</h4> <table border="1"> <tr> <td>376n-b</td> <td>376n-c</td> <td>376n-d</td> <td>377n-a</td> <td>377n-b</td> </tr> <tr> <td>376n-f</td> <td>376n-g</td> <td>Tournai 376n-h</td> <td>377n-e</td> <td>377n-f</td> </tr> <tr> <td>376s-b</td> <td>376s-c</td> <td>376s-d</td> <td>377s-a</td> <td>377s-b</td> </tr> </table> <p>Antoing</p>	376n-b	376n-c	376n-d	377n-a	377n-b	376n-f	376n-g	Tournai 376n-h	377n-e	377n-f	376s-b	376s-c	376s-d	377s-a	377s-b	<h4>Districts et sous-bassins hydrographiques</h4> <p>Sous-bassins hydrographiques Limites communales</p>
376n-b	376n-c	376n-d	377n-a	377n-b														
376n-f	376n-g	Tournai 376n-h	377n-e	377n-f														
376s-b	376s-c	376s-d	377s-a	377s-b														

Belgisch Staatsblad d.d. 24-03-2021

http://www.emis.vito.be

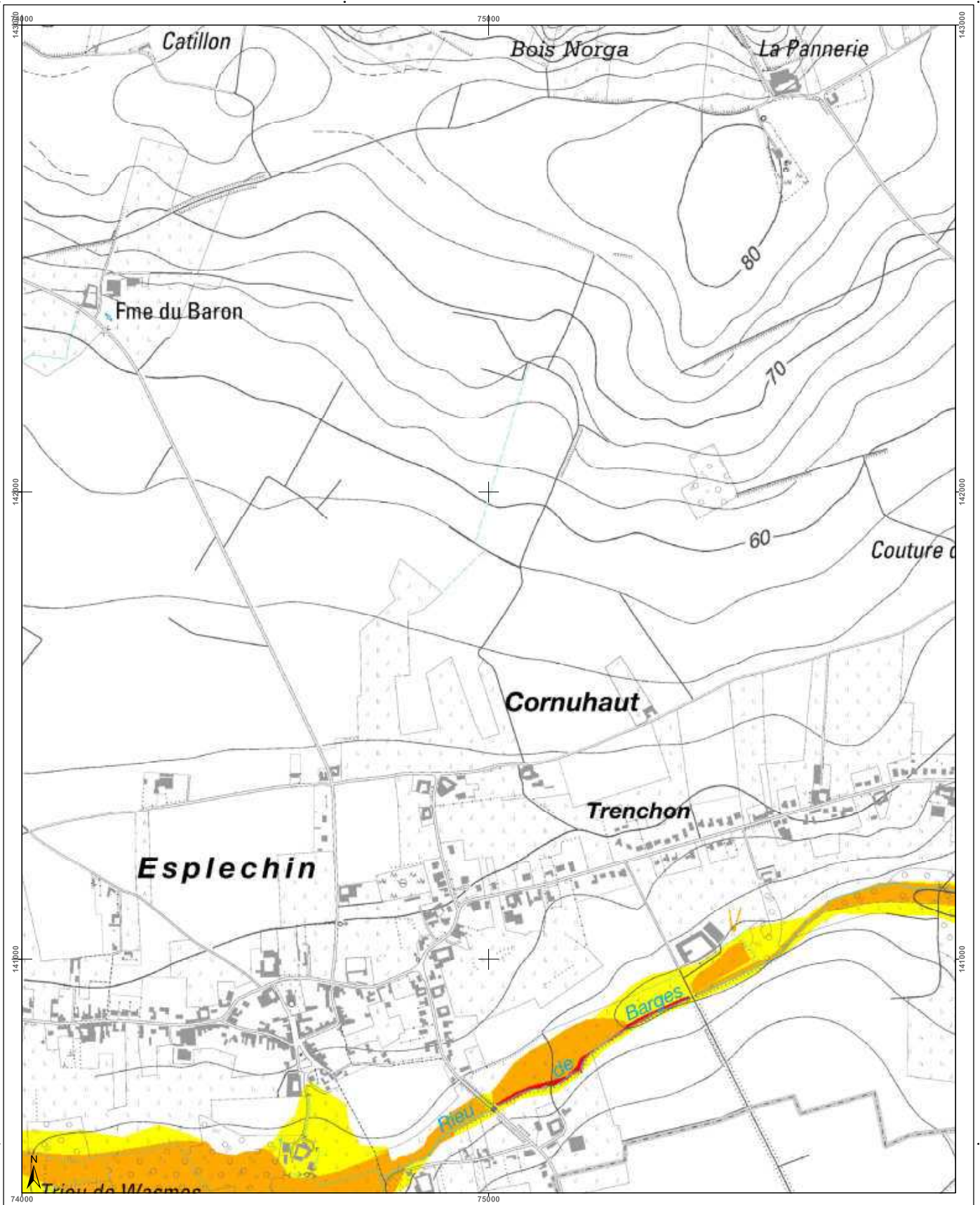

<h3>Cartographie de l'aléa d'inondation</h3> <p>Vu pour être annexé à l'arrêté du Gouvernement wallon adoptant les cartographies des zones soumises à l'aléa d'inondation</p> <p>Pour le Gouvernement wallon, Le Ministre Président de la Région wallonne,</p> <p>Ets DI RUPO</p> <p>Editer de 12 février 2021, version approuvée suite à l'enquête publique</p> <p>Cartographie dressée par le Service public de Wallonie - SPW ASNE - Direction des Cours d'Eau non navigables Cartographie réalisée sous la responsabilité du Groupe Transversal Inondations (GTI)</p> <p>Par délégation pour délivrance de copie conforme.</p> <p>http://geoportail.wallonie.be Contact : g.inondations@spw.wallonie.be</p> <p>Echelle : 1 / 10.000</p> <p>Planche IGN : 37/6s-a</p>	<h3>Légende</h3> <p>Valeur de l'aléa d'inondation par débordement (zone)</p> <p>Faible (jaune) Moyen (orange) Elevé (rouge)</p> <p>Valeur de l'aléa d'inondation par ruissellement (axe)</p> <p>Faible (jaune) Moyen (orange) Elevé (rouge)</p> <p>Zone d'immersion temporaire ou bassin d'orage</p> <p>Cours d'eau Plan d'eau</p> <p>Font en ligne : IGN Top100 © Institut géographique national - IGN - 1/10.000 - 2020 Système de projection : Lambert belge 1012</p> <p>En collaboration avec :</p>	<h3>Planches IGN et communes</h3> <table border="1"> <tr> <td>37/6s-g</td> <td>37/6s-h</td> <td>37/6s-e</td> <td>37/6s-f</td> <td>37/6s-g</td> </tr> <tr> <td>37/6s-d</td> <td>37/6s-a</td> <td>37/6s-b</td> <td>37/6s-c</td> <td></td> </tr> </table> <p>Tournai</p> <p>Rumes</p>	37/6s-g	37/6s-h	37/6s-e	37/6s-f	37/6s-g	37/6s-d	37/6s-a	37/6s-b	37/6s-c		<h3>Districts et sous-bassins hydrographiques</h3> <p>Sous-bassins hydrographiques</p> <p>Limites communales</p>
37/6s-g	37/6s-h	37/6s-e	37/6s-f	37/6s-g									
37/6s-d	37/6s-a	37/6s-b	37/6s-c										

Belgisch Staatsblad d.d. 24-03-2021

http://www.emis.vito.be

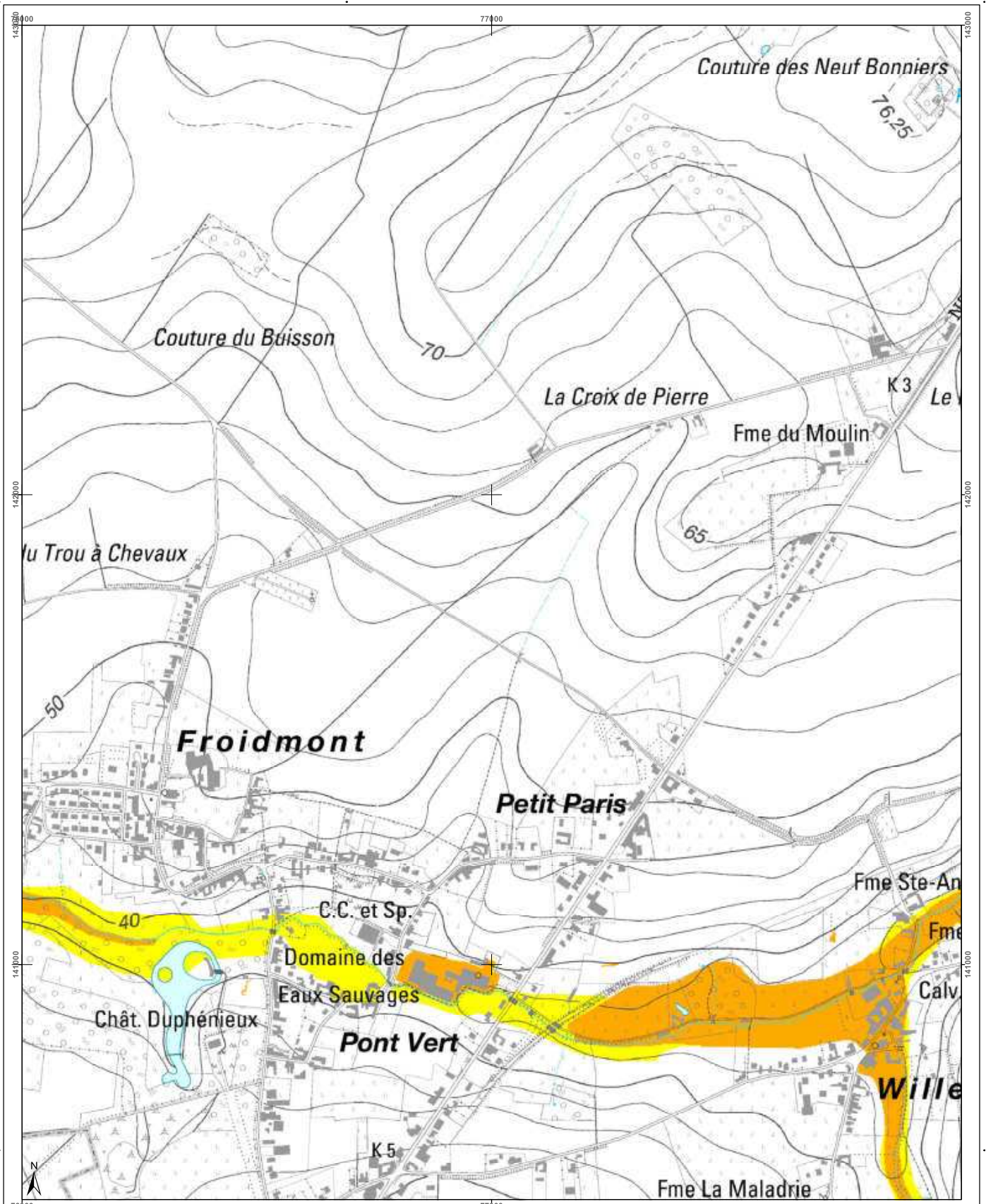

<h3>Cartographie de l'aléa d'inondation</h3> <p>Vu pour être annexé à l'arrêté du Gouvernement wallon adoptant les cartographies des zones soumises à l'aléa d'inondation</p> <p>Pour le Gouvernement wallon, Le Ministre-Président de la Région wallonne,</p> <p>Ets DI RUPO</p> <p>Editer de 18 février 2021, version approuvée suite à l'enquête publique</p> <p>Cartographie dressée par le Service public de Wallonie - SPW ASNE - Direction des Cours d'Eau non navigables</p> <p>Cartographie réalisée sous la responsabilité du Groupe Transversal Inondations (GTI)</p> <p>Par délégation pour délivrance de copie conforme,</p> <p>http://geoportail.wallonie.be Contact : g.inondations@spw.wallonie.be</p> <p>Echelle : 1 / 10.000</p> <p>Planche IGN : 37/6s-b</p>	<h4>Légende</h4> <p>Valeur de l'aléa d'inondation par débordement (zone)</p> <p>Faible (jaune) Moyen (orange) Elevé (rouge)</p> <p>Valeur de l'aléa d'inondation par ruissellement (axe)</p> <p>Faible (jaune) Moyen (orange) Elevé (rouge)</p> <p>Zone d'immersion temporaire ou bassin d'orage</p> <p>Cours d'eau Plan d'eau</p> <p>Font en plan IGN Top100 © Institut géographique national - IGN - 1/10.000 - 2020 Système de projection Lambert belge 1972</p> <p>En collaboration avec:</p>	<h4>Planches IGN et communes</h4> <table border="1"> <tr> <td>37/5n-h</td> <td>37/6n-e</td> <td>37/6n-f</td> <td>37/6n-g</td> <td>37/6n-h</td> </tr> <tr> <td>37/6s-d</td> <td>37/6s-a</td> <td>37/6s-b</td> <td>37/6s-c</td> <td>37/6s-d</td> </tr> <tr> <td>37/6s-h</td> <td>37/6s-e</td> <td>37/6s-f</td> <td>37/6s-g</td> <td>37/6s-h</td> </tr> </table> <p>Tournai</p> <p>Rumes</p>	37/5n-h	37/6n-e	37/6n-f	37/6n-g	37/6n-h	37/6s-d	37/6s-a	37/6s-b	37/6s-c	37/6s-d	37/6s-h	37/6s-e	37/6s-f	37/6s-g	37/6s-h	<h4>Districts et sous-bassins hydrographiques</h4> <p>Sous-bassins hydrographiques</p> <p>Limites communales</p>
37/5n-h	37/6n-e	37/6n-f	37/6n-g	37/6n-h														
37/6s-d	37/6s-a	37/6s-b	37/6s-c	37/6s-d														
37/6s-h	37/6s-e	37/6s-f	37/6s-g	37/6s-h														

Belgisch Staatsblad d.d. 24-03-2021

http://www.emis.vito.be

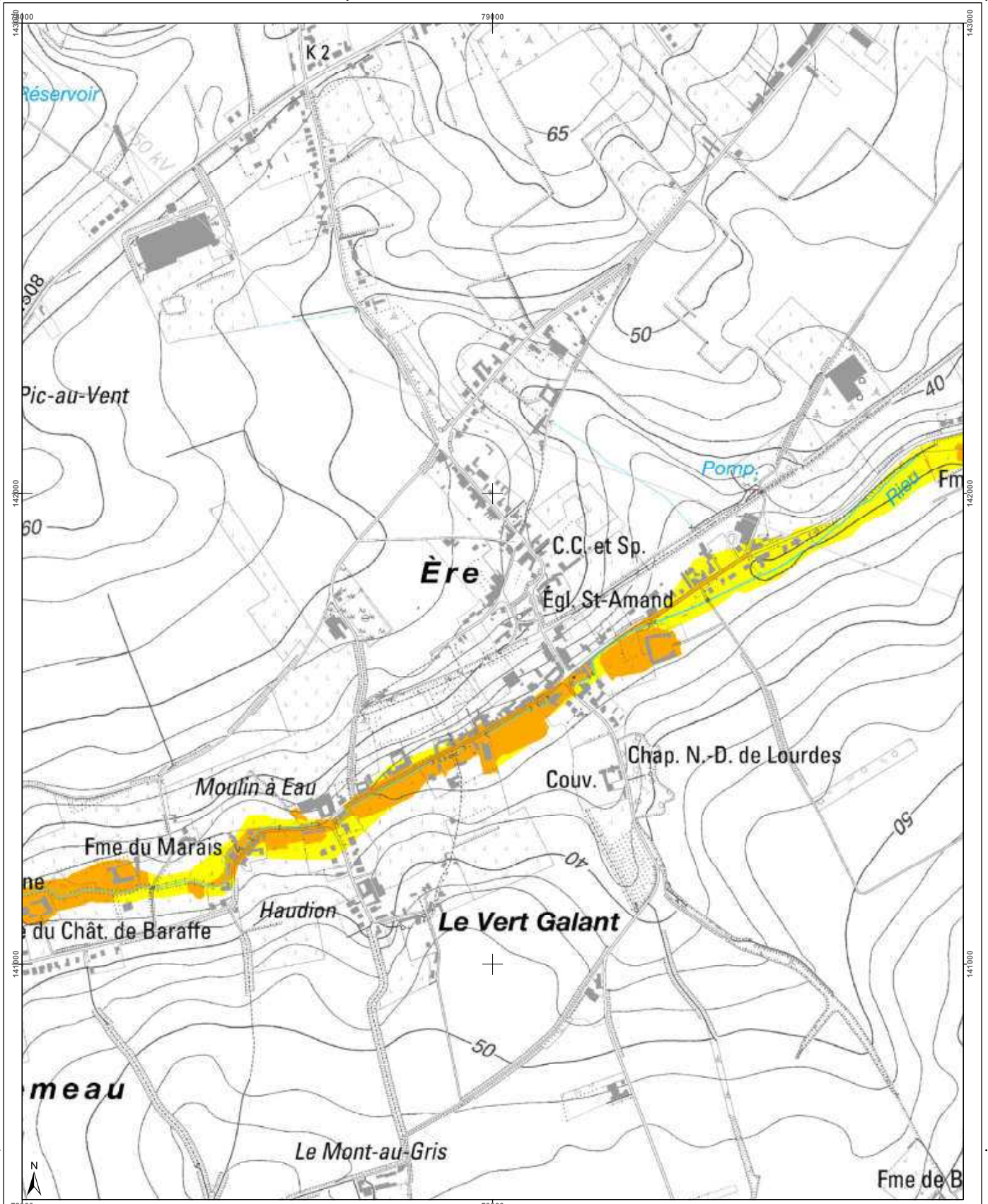

Cartographie de l'aléa d'inondation

Vu pour être annexé à l'arrêté du Gouvernement wallon adoptant les cartographies des zones soumises à l'aléa d'inondation

Pour le Gouvernement wallon,
Le Ministre-Président de la Région wallonne,

Ets DI RUPO

Editer de 18 février 2021, version approuvée suite à l'enquête publique

Cartographie dressée par le Service public de Wallonie
SPW ASNE - Direction des Cours d'Eau non navigables
Cartographie réalisée sous la responsabilité du
Groupe Transversal Inondations (GTI)

Par délégation pour délivrance de copie conforme,

http://geoportail.wallonie.be
Contact : g.inondations@spw.wallonie.be

Echelle : 1 / 10.000

Planche IGN : 37/6s-c

Légende

Valeur de l'aléa d'inondation par débordement (zone)

Faible (jaune) Moyen (orange) Elevé (rouge)

Valeur de l'aléa d'inondation par ruissellement (axe)

Faible (jaune) Moyen (orange) Elevé (rouge)

Zone d'immersion temporaire ou bassin d'orage

Cours d'eau Plan d'eau

Font en plan IGN Top100
© Institut géographique national - IGN - 1/10.000 - 2020
Système de projection Lambert belge 1972

En collaboration avec:

Planches IGN et communes

37/6n-e	37/6n-f	37/6n-g	37/6n-h	37/7n-e
37/6s-a	37/6s-b	37/6s-c	37/6s-d	37/7s-a
37/6s-e	37/6s-f	37/6s-g	37/6s-h	37/7s-e

Tournai

Rumes

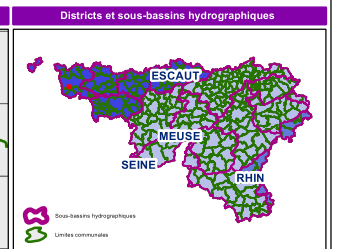

Belgisch Staatsblad d.d. 24-03-2021

http://www.emis.vito.be

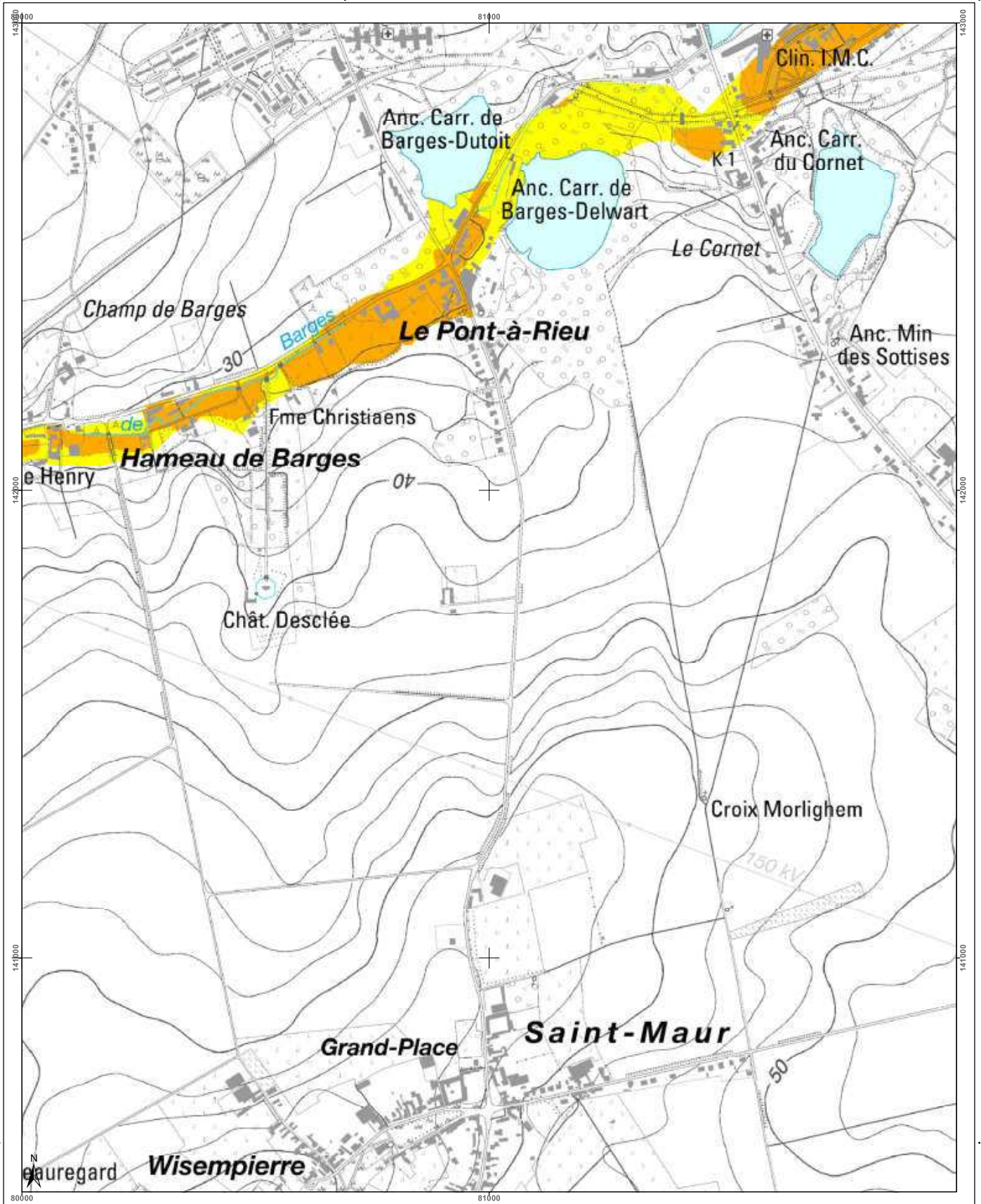

<h3>Cartographie de l'aléa d'inondation</h3> <p>Vu pour être annexé à l'arrêté du Gouvernement wallon adoptant les cartographies des zones soumises à l'aléa d'inondation</p> <p>Pour le Gouvernement wallon, Le Ministre-Président de la Région wallonne,</p> <p>Ets DI RUPO</p> <p>Edité le 18 février 2021, version approuvée suite à l'enquête publique</p> <p>Cartographie dressée par le Service public de Wallonie - SPW ASNE - Direction des Cours d'Eau non navigables Cartographie réalisée sous la responsabilité du Groupe Transversal Inondations (GTI)</p> <p>Par délégation pour délivrance de copie conforme,</p> <p>http://geoportail.wallonie.be Contact : g.inondations@spw.wallonie.be</p> <p>Echelle : 1 / 10.000</p> <p>Planche IGN : 37/6s-d</p>	<h3>Légende</h3> <p>Valeur de l'aléa d'inondation par débordement (zone)</p> <p>Faible (jaune) Moyen (orange) Elevé (rouge)</p> <p>Valeur de l'aléa d'inondation par ruissellement (axe)</p> <p>Faible (jaune) Moyen (orange) Elevé (rouge)</p> <p>Zone d'immersion temporaire ou bassin d'orage</p> <p>Cours d'eau Plan d'eau</p> <p>Point de repère IGN Top100 © Institut géographique national - IGN - 110 000 - 2020 Système de projection : Lambert belge 1972</p> <p>En collaboration avec:</p>	<h3>Planches IGN et communes</h3> <table border="1"> <tr> <td>37/6n-f</td> <td>37/6n-g</td> <td>37/6n-h</td> <td>37/7n-e</td> <td>37/7n-f</td> </tr> <tr> <td>37/6s-b</td> <td>37/6s-c</td> <td>37/6s-d</td> <td>37/7s-a</td> <td>37/7s-b</td> </tr> <tr> <td>37/6s-f</td> <td>37/6s-g</td> <td>37/6s-h</td> <td>37/7s-e</td> <td>37/7s-f</td> </tr> </table> <p>Tournai</p> <p>Antoing</p> <p>Rumes</p>	37/6n-f	37/6n-g	37/6n-h	37/7n-e	37/7n-f	37/6s-b	37/6s-c	37/6s-d	37/7s-a	37/7s-b	37/6s-f	37/6s-g	37/6s-h	37/7s-e	37/7s-f	<h3>Districts et sous-bassins hydrographiques</h3> <p>Limites communales</p>
37/6n-f	37/6n-g	37/6n-h	37/7n-e	37/7n-f														
37/6s-b	37/6s-c	37/6s-d	37/7s-a	37/7s-b														
37/6s-f	37/6s-g	37/6s-h	37/7s-e	37/7s-f														

Belgisch Staatsblad d.d. 24-03-2021

http://www.emis.vito.be

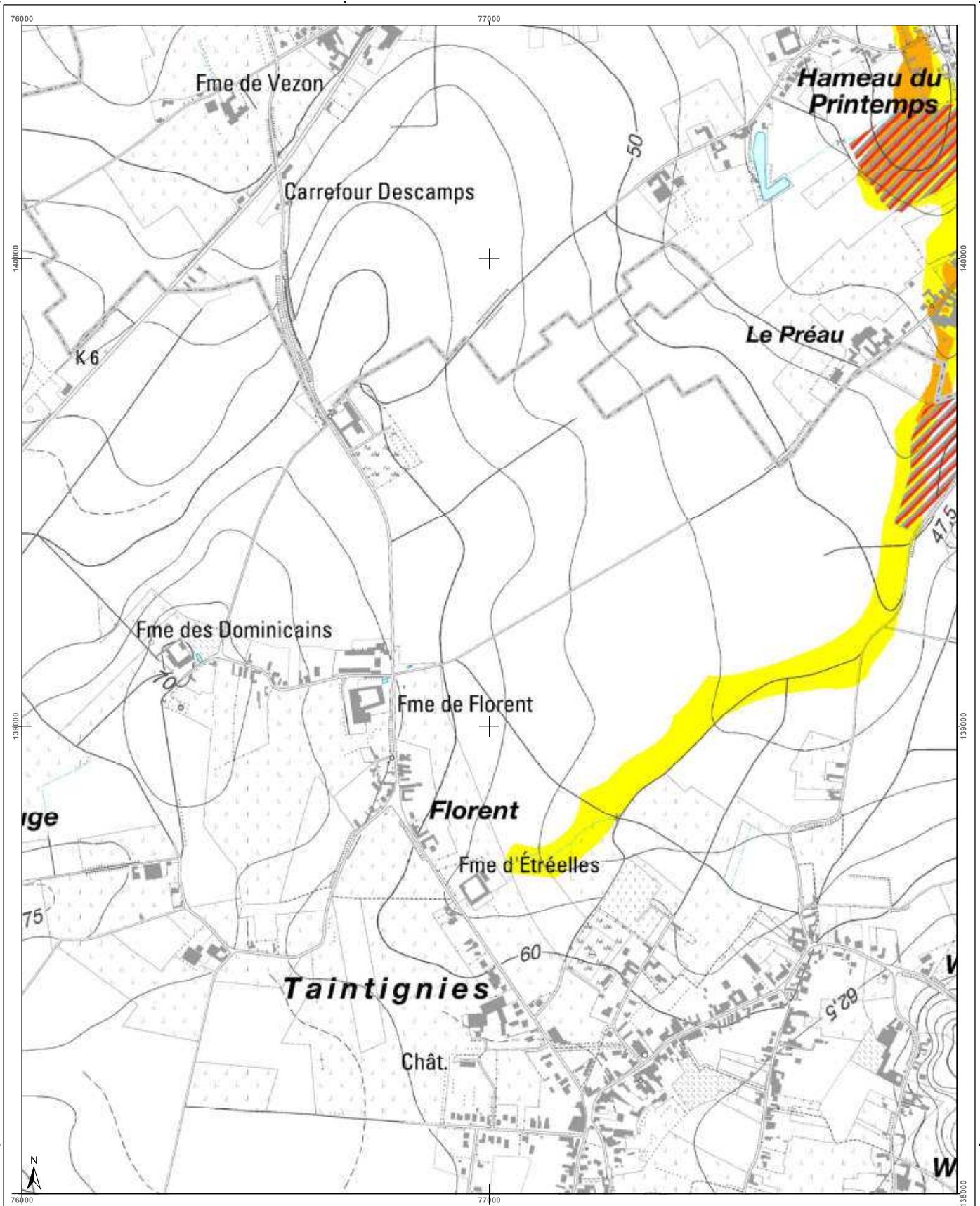

<p>Cartographie de l'aléa d'inondation</p> <p>Vu pour être annexé à l'arrêté du Gouvernement wallon adoptant les cartographies des zones soumises à l'aléa d'inondation</p> <p>Pour le Gouvernement wallon, Le Ministre-Président de la Région wallonne,</p> <p>Ets DI RUPO</p> <p>Édité le 18 février 2021, version approuvée suite à l'enquête publique</p> <p>Cartographie dressée par le Service public de Wallonie - SPW ASNE - Direction des Cours d'Eau non navigables</p> <p>Cartographie réalisée sous la responsabilité du Groupe Transversal Inondations (GTI)</p> <p>Par délégation pour délivrance de copie conforme,</p> <p>http://geoportail.wallonie.be Contact : g.inondations@spw.wallonie.be</p> <p>Echelle : 1 / 10.000</p> <p>Pianche IGN : 37/6s-f</p>	<p>Légende</p> <p>Valeur de l'aléa d'inondation par débordement (zone)</p> <p>Faible (jaune) Moyen (orange) Elevé (rouge)</p> <p>Valeur de l'aléa d'inondation par ruissellement (axe)</p> <p>Faible (jaune) Moyen (orange) Elevé (rouge)</p> <p>Zone d'immersion temporaire ou bassin d'orage (hachures)</p> <p>Cours d'eau (bleu)</p> <p>Plan d'eau (bleu clair)</p> <p>Point de repère IGN Top100 © Institut géographique national - IGN - 110.000 - 2020 Système de projection : Lambert belge 1012</p> <p>En collaboration avec :</p>	<p>Planches IGN et communes</p> <p>Tournai</p> <p>Rumes</p> <p>Brunehaut</p>	<p>Districts et sous-bassins hydrographiques</p> <p>ESCAUT</p> <p>MEUSE</p> <p>SEINE</p> <p>RHIN</p> <p>Sous-bassins hydrographiques</p> <p>Limites communales</p>
---	---	---	---

Belgisch Staatsblad d.d. 24-03-2021

http://www.emis.vito.be

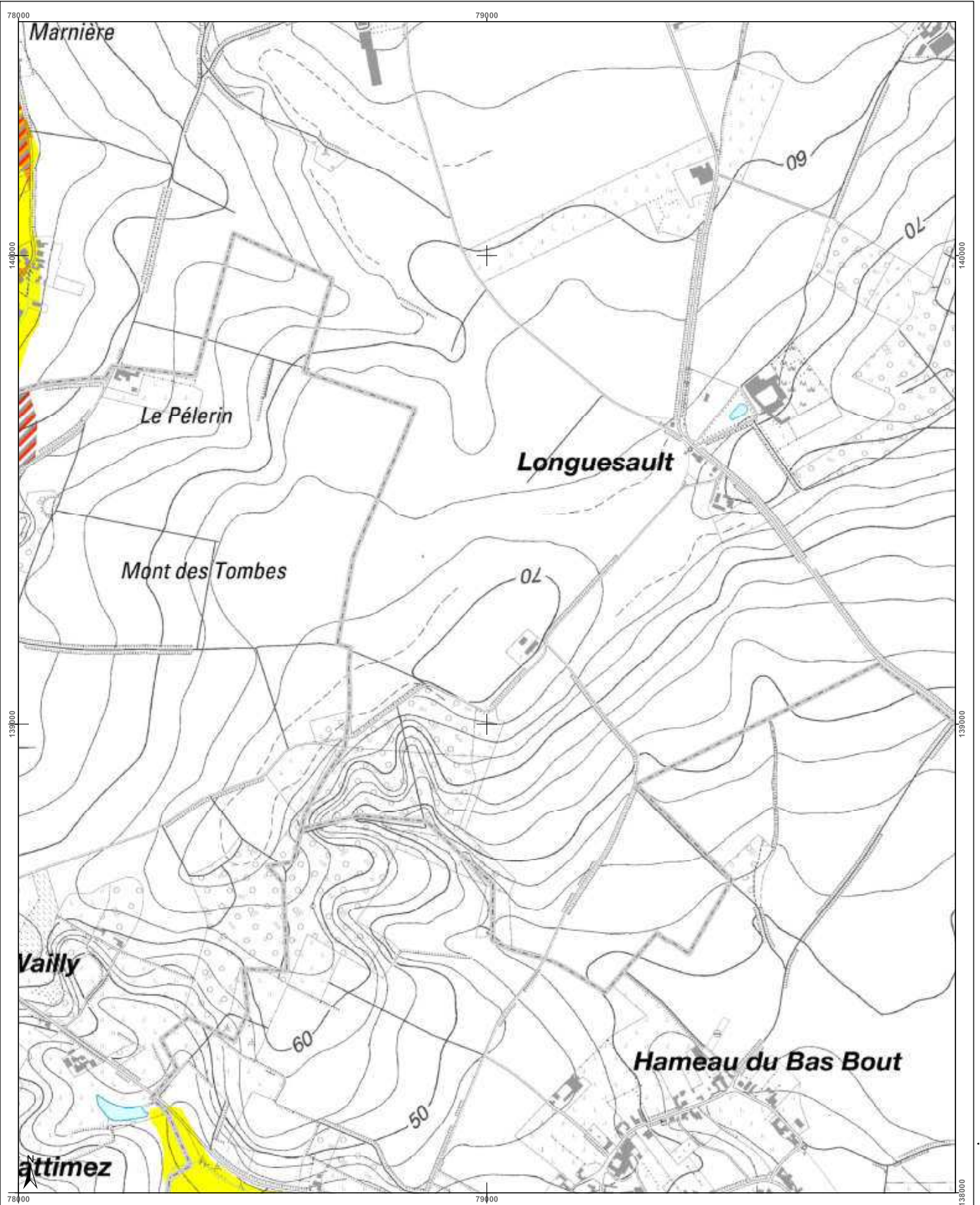

<h3>Cartographie de l'aléa d'inondation</h3> <p>Vu pour être annexé à l'arrêté du Gouvernement wallon adoptant les cartographies des zones soumises à l'aléa d'inondation</p> <p>Pour le Gouvernement wallon, Le Ministre-Président de la Région wallonne,</p> <p>Ets DI RUPO</p> <p>Edité le 18 février 2021, version approuvée suite à l'enquête publique</p> <p>Cartographie dressée par le Service public de Wallonie - SPW ASNE - Direction des Cours d'Eau non navigables Cartographie réalisée sous la responsabilité du Groupe Transversal Inondations (GTI)</p> <p>Par délégation pour délivrance de copie conforme.</p> <p>http://geoportail.wallonie.be Contact : g.inondations@spw.wallonie.be</p> <p>Echelle : 1 / 10.000</p> <p>Planche IGN : 37/6s-g</p>	<h3>Légende</h3> <p>Valeur de l'aléa d'inondation par débordement (zone)</p> <p>Faible (jaune) Moyen (orange) Elevé (rouge)</p> <p>Valeur de l'aléa d'inondation par ruissellement (axe)</p> <p>Faible (jaune) Moyen (orange) Elevé (rouge)</p> <p> Zone d'immersion temporaire ou bassin d'orage</p> <p> Cours d'eau Plan d'eau</p> <p>En collaboration avec: </p>	<h3>Planches IGN et communes</h3> <p>Tournai</p> <p>Rumes</p> <p>Brunehaut</p> <p>37/6s-a, 37/6s-b, 37/6s-c, 37/6s-d, 37/7-a, 37/6s-e, 37/6s-f, 37/6s-g, 37/6s-h, 37/7-e, 44/2n-a, 44/2n-b, 44/2n-c, 44/2n-d, 44/3n-a</p>	<h3>Districts et sous-bassins hydrographiques</h3> <p>ESCAUT</p> <p>MEUSE</p> <p>SEINE</p> <p>RHIN</p> <p>Sous-bassins hydrographiques</p> <p>Limites communales</p>
---	---	---	--

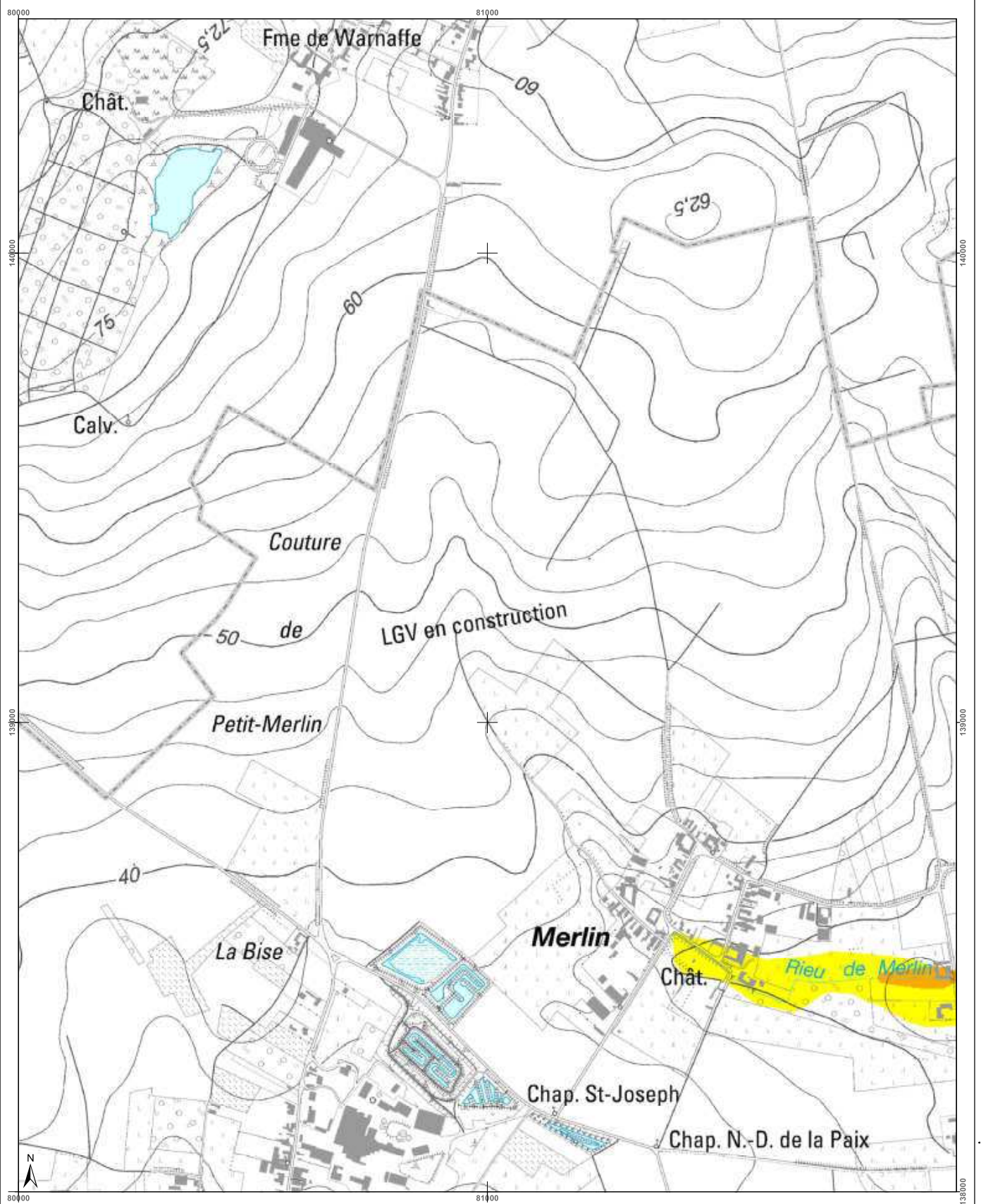

Belgisch Staatsblad d.d. 24-03-2021

http://www.emis.vito.be



<h3>Cartographie de l'aléa d'inondation</h3> <p>Vu pour être annexé à l'arrêté du Gouvernement wallon adoptant les cartographies des zones soumises à l'aléa d'inondation</p> <p>Pour le Gouvernement wallon, Le Ministre Président de la Région wallonne,</p> <p>Els DI RUPO</p> <p>Editer de 12 février 2021, version approuvée suite à l'enquête publique</p> <p>Cartographie dressée par le Service public de Wallonie - SPW ASNE - Direction des Cours d'Eau et des Travaux hydrauliques Cartographie réalisée sous la responsabilité du Groupe Interprofessionnel Inondations (GII)</p> <p>Par délégation pour délivrance de copie conforme,</p> <p>Point de plan : IGN Top100 © Institut géographique national - IGN - 110 000 - 2020 Système de projection : Lambert belge 1012</p> <p>En collaboration avec:</p> <p>http://geoportail.wallonie.be Contact : g.inondations@spw.wallonie.be</p> <p>Echelle : 1 / 10.000</p> <p>Planche IGN : 37/6s-h</p>	<h3>Légende</h3> <p>Valeur de l'aléa d'inondation par débordement (zone)</p> <p>Faible (jaune) Moyen (orange) Elevé (rouge)</p> <p>Valeur de l'aléa d'inondation par ruissellement (axe)</p> <p>Faible (jaune) Moyen (orange) Elevé (rouge)</p> <p>Zone d'immersion temporaire ou bassin d'orage (bleu hachuré)</p> <p>Cours d'eau (bleu) Plan d'eau (bleu clair)</p>	<h3>Planches IGN et communes</h3>	<h3>Districts et sous-bassins hydrographiques</h3> <p>Sous-bassins hydrographiques Limites communales</p>
--	--	-----------------------------------	---

Belgisch Staatsblad d.d. 24-03-2021

http://www.emis.vito.be

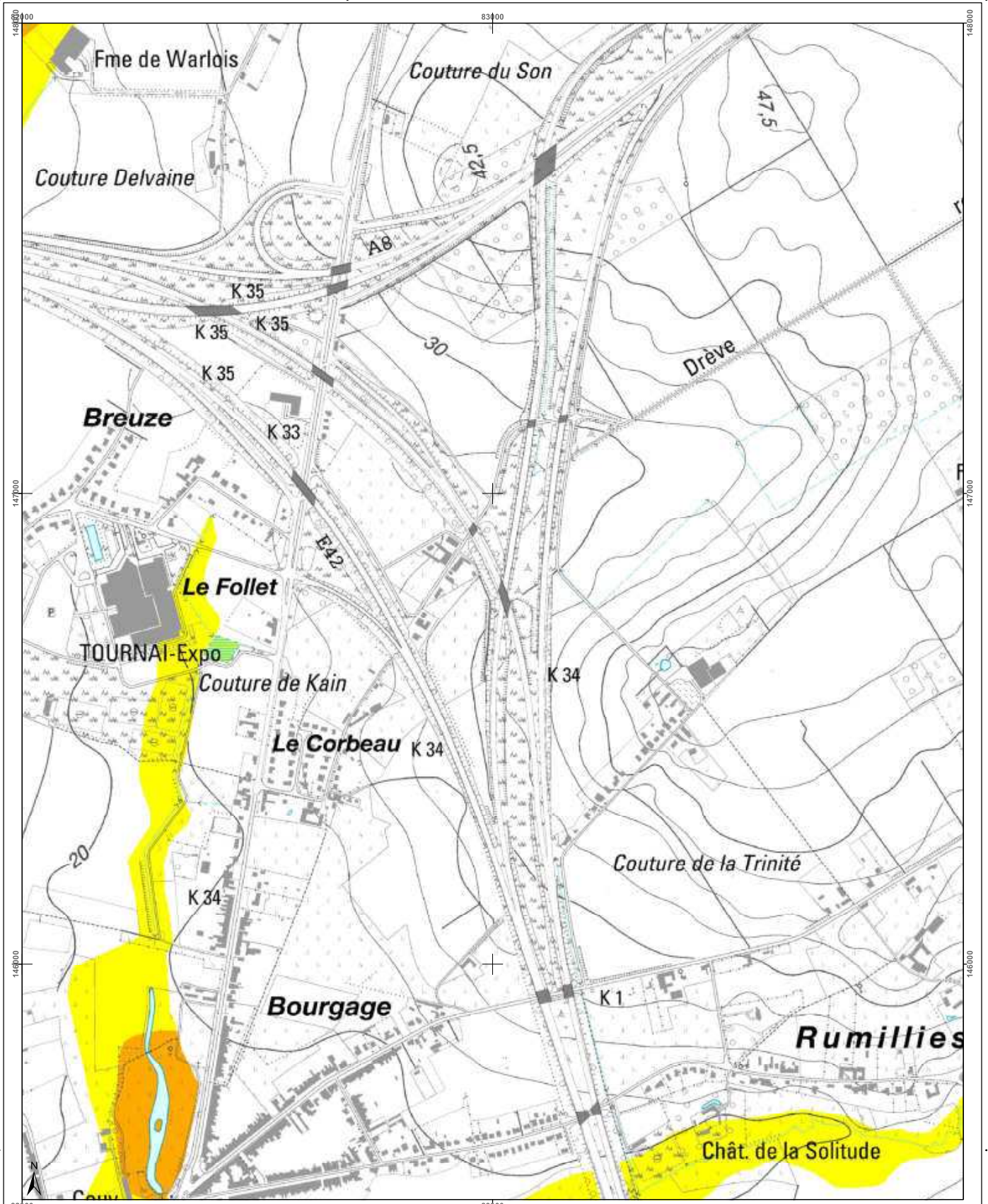

Cartographie de l'aléa d'inondation

Vu pour être annexé à l'arrêté du Gouvernement wallon adoptant les cartographies des zones soumises à l'aléa d'inondation

Pour le Gouvernement wallon,
Le Ministre Président de la Région wallonne,

Ets DI RUPO

Edité en 18 février 2021, version approuvée suite à l'enquête publique

Cartographie dressée par le Service public de Wallonie
SPW ASNE - Direction des Cours d'Eau non navigables
Cartographie réalisée sous la responsabilité du
Groupe Transversal Inondations (GTI)

Par délégation pour délivrance de copie conforme,

http://geoportail.wallonie.be
http://inondations.spw.wallonie.be

Contact : inondations@spw.wallonie.be

Echelle : 1 / 10.000

Légende

Valeur de l'aléa d'inondation par débordement (zone)

Faible (jaune) Moyen (orange) Elevé (rouge)

Valeur de l'aléa d'inondation par ruissellement (axe)

Faible (jaune) Moyen (orange) Elevé (rouge)

Zone d'immersion temporaire ou bassin d'orage

Cours d'eau Plan d'eau

Font: espaces IGN Top100
© Institut géographique national - IGN - 110 000 - 2020
Système de projection: Lambert belge 1012

En collaboration avec:

Planches IGN et communes

377n-g	372s-h	373s-e	373s-f	373s-g
376n-c	376n-d	377n-a	377n-b	377n-c
376n-g	376n-h	377n-e	377n-f	377n-g

Tournai

Districts et sous-bassins hydrographiques

Sous-bassins hydrographiques
Limites communales

Belgisch Staatsblad d.d. 24-03-2021

http://www.emis.vito.be

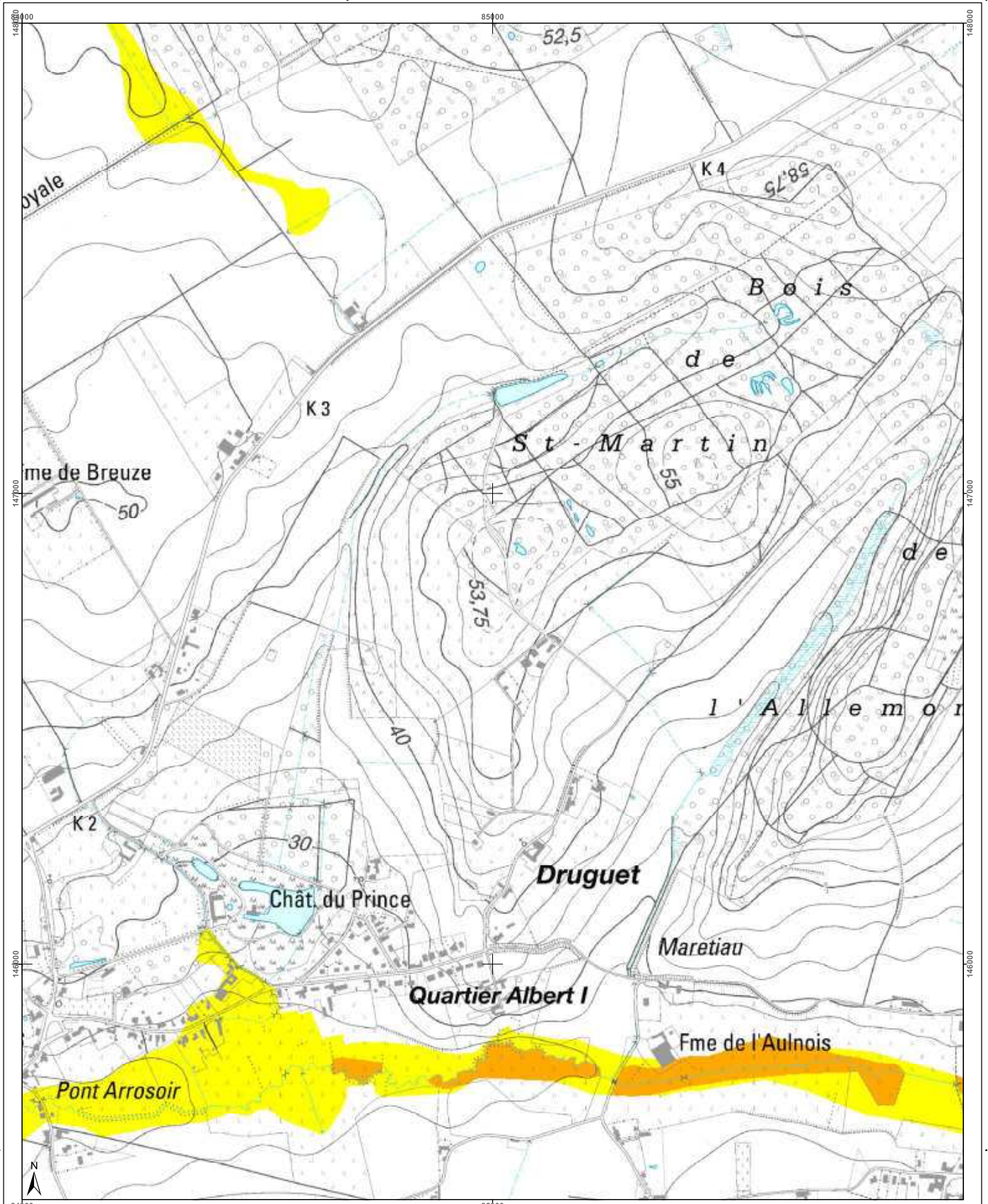

Cartographie de l'aléa d'inondation

Vu pour être annexé à l'arrêté du Gouvernement wallon adoptant les cartographies des zones soumises à l'aléa d'inondation

Pour le Gouvernement wallon,
Le Ministre-Président de la Région wallonne,

Etsi DI RUPO

Editer de 18 février 2021, version approuvée suite à l'enquête publique

Cartographie dressée par le Service public de Wallonie - SPW ASBL - Direction des Cours d'Eau non navigables
Cartographie réalisée sous la responsabilité du Groupe Transversal Inondations (GTI)

Par délégation pour délivrance de copie conforme,

http://geoportail.wallonie.be
Contact : g_inondations@spw.wallonie.be

Echelle : 1 / 10.000

Légende

Valeur de l'aléa d'inondation par débordement (zone)

Faible (jaune) Moyen (orange) Elevé (rouge)

Valeur de l'aléa d'inondation par ruissellement (axe)

Faible (jaune) Moyen (orange) Elevé (rouge)

Zone d'immersion temporaire ou bassin d'orage

Cours d'eau Plan d'eau

Font: espain IGN Top100
© Institut géographique national - IGN - 110 000 - 2020
Système de projection: Lambert 1972

En collaboration avec:

Planches IGN et communes

372s-h	373s-e	373s-f	373s-g	373s-h
376n-d	377n-a	377n-b	377n-c	377n-d
378n-h	377n-e	377n-f	377n-g	377n-i

Tournai

Districts et sous-bassins hydrographiques

Sous-bassins hydrographiques
Limites communales

Belgisch Staatsblad d.d. 24-03-2021

http://www.emis.vito.be

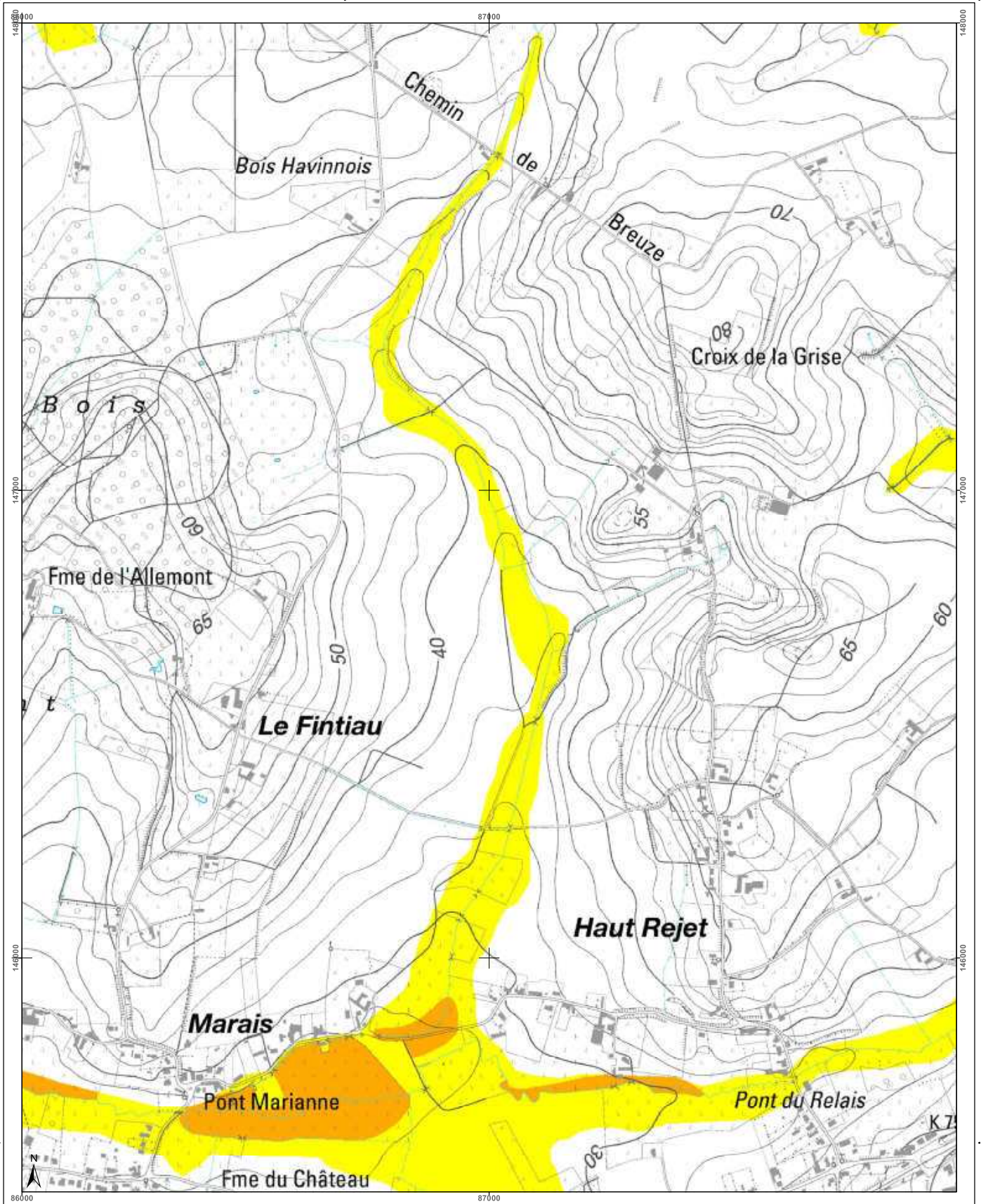

<h3>Cartographie de l'aléa d'inondation</h3> <p>Vu pour être annexé à l'arrêté du Gouvernement wallon adoptant les cartographies des zones soumises à l'aléa d'inondation</p> <p>Pour le Gouvernement wallon, Le Ministre-Président de la Région wallonne,</p> <p>Ets DI RUPO</p> <p>Editer de 18 février 2021, version approuvée suite à l'enquête publique</p> <p>Cartographie dressée par le Service public de Wallonie - SPW ASNE - Direction des Cours d'Eau non navigables Cartographie réalisée sous la responsabilité du Groupe Transversal Inondations (GTI)</p> <p>Par délégation pour délivrance de copie conforme,</p> <p>http://geoportail.wallonie.be Contact : gpinondations@spw.wallonie.be</p> <p>Echelle : 1 / 10.000</p> <p>Planche IGN : 377/n-c</p>	<h4>Légende</h4> <p>Valeur de l'aléa d'inondation par débordement (zone)</p> <p>Faible (jaune) Moyen (orange) Elevé (rouge)</p> <p>Valeur de l'aléa d'inondation par ruissellement (axe)</p> <p>Faible (jaune) Moyen (orange) Elevé (rouge)</p> <p>Zone d'immersion temporaire ou bassin d'orage</p> <p>Cours d'eau Plan d'eau</p> <p>Font en plan : IGN Top100 © Institut géographique national - IGN - 1/10.000 - 2020 Système de projection : Lambert belge 1972</p> <p>En collaboration avec :</p>	<h4>Planches IGN et communes</h4> <table border="1"> <tr> <td>377s-e</td> <td>377s-f</td> <td>377s-g</td> <td>377s-h</td> <td>377s-i</td> </tr> <tr> <td>377n-a</td> <td>377n-b</td> <td>377n-c</td> <td>377n-d</td> <td>377n-g</td> </tr> <tr> <td>377n-e</td> <td>377n-f</td> <td>377n-g</td> <td>377n-h</td> <td>377n-i</td> </tr> </table> <p>Tournai</p>	377s-e	377s-f	377s-g	377s-h	377s-i	377n-a	377n-b	377n-c	377n-d	377n-g	377n-e	377n-f	377n-g	377n-h	377n-i	<h4>Districts et sous-bassins hydrographiques</h4> <p>Sous-bassins hydrographiques Limites communales</p>
377s-e	377s-f	377s-g	377s-h	377s-i														
377n-a	377n-b	377n-c	377n-d	377n-g														
377n-e	377n-f	377n-g	377n-h	377n-i														

Belgisch Staatsblad d.d. 24-03-2021

http://www.emis.vito.be

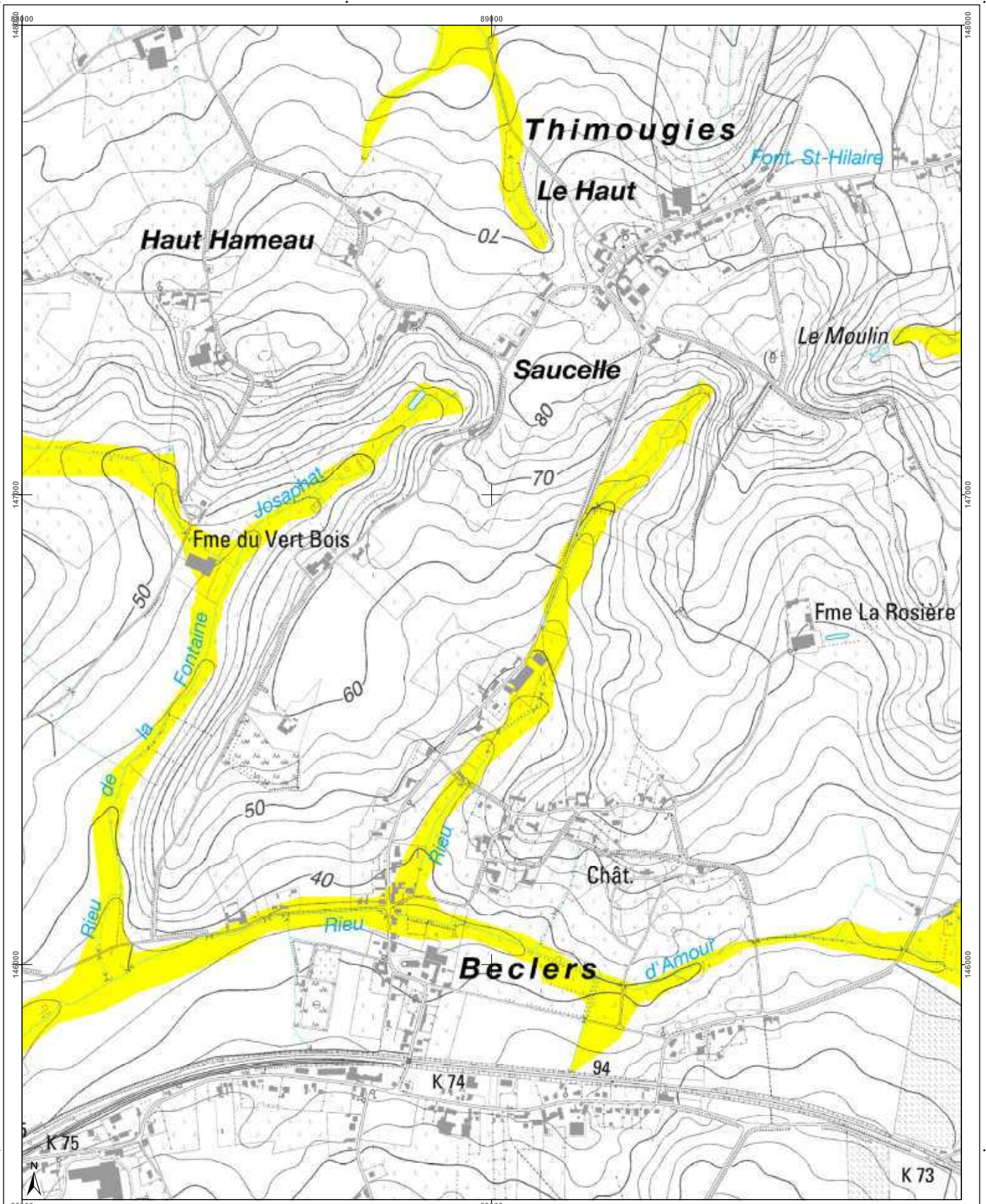

<h3>Cartographie de l'aléa d'inondation</h3> <p>Vu pour être annexé à l'arrêté du Gouvernement wallon adoptant les cartographies des zones soumises à l'aléa d'inondation</p> <p>Pour le Gouvernement wallon, Le Ministre-Président de la Région wallonne,</p> <p>Ets DI RUPO</p> <p>Editeur de 18 février 2021, version approuvée suite à l'enquête publique</p> <p>Cartographie dressée par le Service public de Wallonie - SPW ASNE - Direction des Cours d'Eau non navigables Cartographie réalisée sous la responsabilité du Groupe Transversal Inondations (GTI)</p> <p>Par délégation pour détermination de copie conforme,</p> <p>http://geoportail.wallonie.be Contact : g_inondations@spw.wallonie.be</p> <p>Echelle : 1 / 10.000</p>	<h3>Légende</h3> <p>Valeur de l'aléa d'inondation par débordement (zone) Faible Moyen Elevé</p> <p>Valeur de l'aléa d'inondation par ruissellement (axe) Faible Moyen Elevé</p> <p> Zone d'immersion temporaire ou bassin d'orage</p> <p> Cours d'eau Plan d'eau</p> <p>Font en open - IGN Top100 © Institut géographique national - IGN - 110.000 - 2020 Système de projection : Lambert belge 1972</p> <p>En collaboration avec: </p>	<h3>Planches IGN et communes</h3> <table border="1"> <tr> <td>377n-f</td> <td>377n-g</td> <td>377n-h</td> <td>377n-i</td> <td>377n-j</td> </tr> <tr> <td>377n-b</td> <td>377n-c</td> <td>377n-d</td> <td>377n-e</td> <td>377n-f</td> </tr> <tr> <td>377n-f</td> <td>377n-g</td> <td>377n-h</td> <td>377n-i</td> <td>377n-j</td> </tr> </table> <p>Tournai</p>	377n-f	377n-g	377n-h	377n-i	377n-j	377n-b	377n-c	377n-d	377n-e	377n-f	377n-f	377n-g	377n-h	377n-i	377n-j	<h3>Districts et sous-bassins hydrographiques</h3> <p>Sous-bassins hydrographiques Limites communales</p>
377n-f	377n-g	377n-h	377n-i	377n-j														
377n-b	377n-c	377n-d	377n-e	377n-f														
377n-f	377n-g	377n-h	377n-i	377n-j														

Belgisch Staatsblad d.d. 24-03-2021

http://www.emis.vito.be

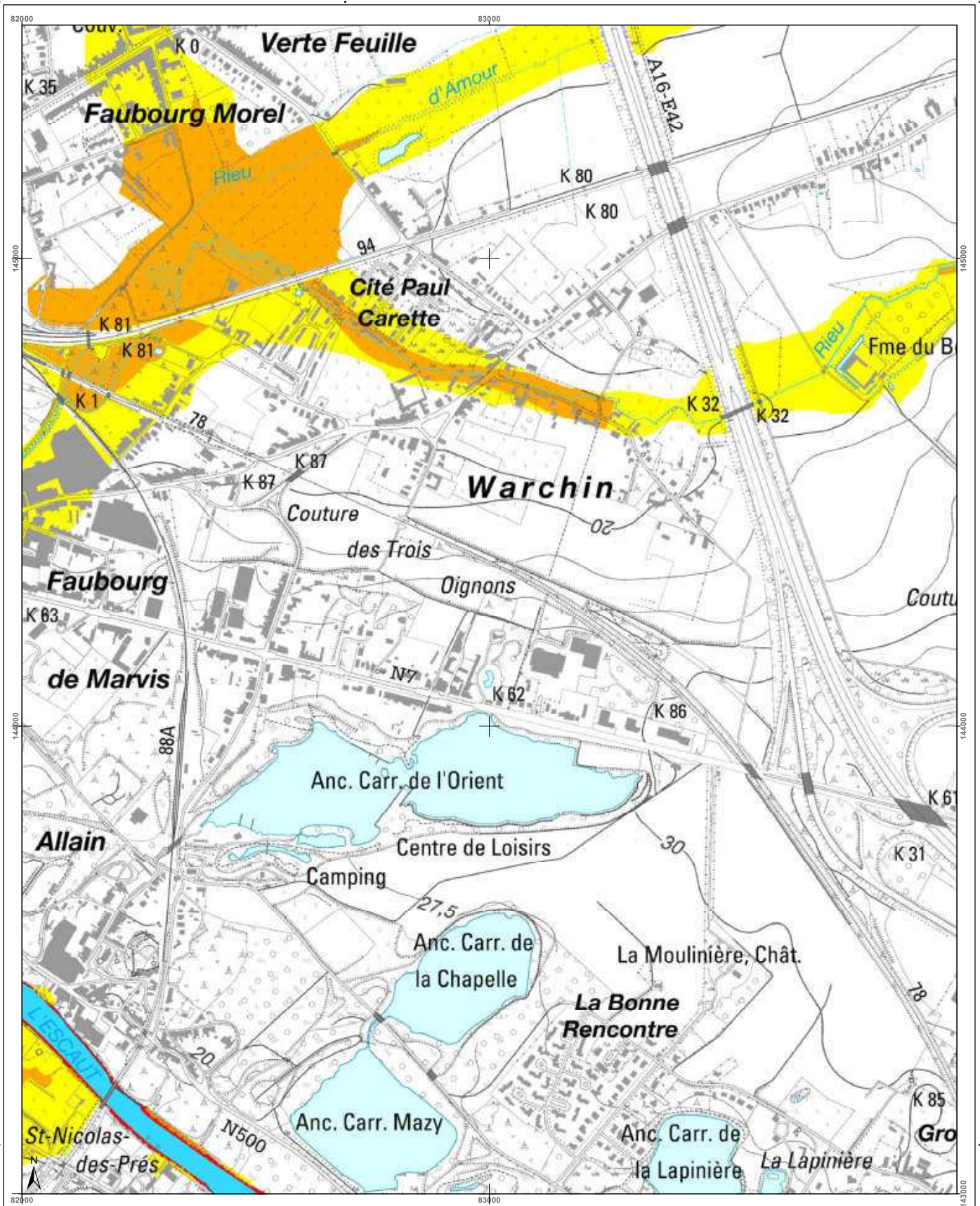

<h3>Cartographie de l'aléa d'inondation</h3> <p>Vu pour être annexé à l'arrêté du Gouvernement wallon adoptant les cartographies des zones soumises à l'aléa d'inondation</p> <p>Pour le Gouvernement wallon, Le Ministre-Président de la Région wallonne,</p> <p>Ets DI RUPO</p> <p>Editer de 18 février 2021, version approuvée suite à l'enquête publique</p> <p>Cartographie dressée par le Service public de Wallonie - SPW ASNE - Direction des Cours d'Eau et des Territoires Cartographie réalisée sous la responsabilité du Groupe Transversal Inondations (GTI)</p> <p>Par délégation pour délivrance de copie conforme.</p> <p>http://geoportail.wallonie.be Contact : gti.inondations@spw.wallonie.be</p> <p>Echelle : 1 / 10.000</p>	<h3>Légende</h3> <p>Valeur de l'aléa d'inondation par débordement (zone)</p> <p>Faible (jaune) Moyen (orange) Élevé (rouge)</p> <p>Valeur de l'aléa d'inondation par ruissellement (axe)</p> <p>Faible (jaune) Moyen (orange) Élevé (rouge)</p> <p>Zone d'immersion temporaire ou bassin d'orage</p> <p>Cours d'eau Plan d'eau</p> <p>Font en plan : IGN Top100 © Institut géographique national - IGN - 110 000 - 2020 Système de projection : Lambert belge 1972</p> <p>En collaboration avec :</p>	<h3>Planches IGN et communes</h3> <table border="1"> <tr> <td>3776n-c</td> <td>3776n-d</td> <td>3777n-a</td> <td>3777n-b</td> <td>3777n-c</td> </tr> <tr> <td>3776n-g</td> <td>3776n-h</td> <td>Tournai 3777n-e</td> <td>3777n-f</td> <td>3777n-g</td> </tr> <tr> <td>3778n-c</td> <td>3778n-d</td> <td>3777n-a</td> <td>3777n-b</td> <td>3777n-c</td> </tr> <tr> <td></td> <td></td> <td>Antoing</td> <td></td> <td></td> </tr> </table>	3776n-c	3776n-d	3777n-a	3777n-b	3777n-c	3776n-g	3776n-h	Tournai 3777n-e	3777n-f	3777n-g	3778n-c	3778n-d	3777n-a	3777n-b	3777n-c			Antoing			<h3>Districts et sous-bassins hydrographiques</h3> <p>Sous-bassins hydrographiques Limites communales</p>
3776n-c	3776n-d	3777n-a	3777n-b	3777n-c																			
3776n-g	3776n-h	Tournai 3777n-e	3777n-f	3777n-g																			
3778n-c	3778n-d	3777n-a	3777n-b	3777n-c																			
		Antoing																					

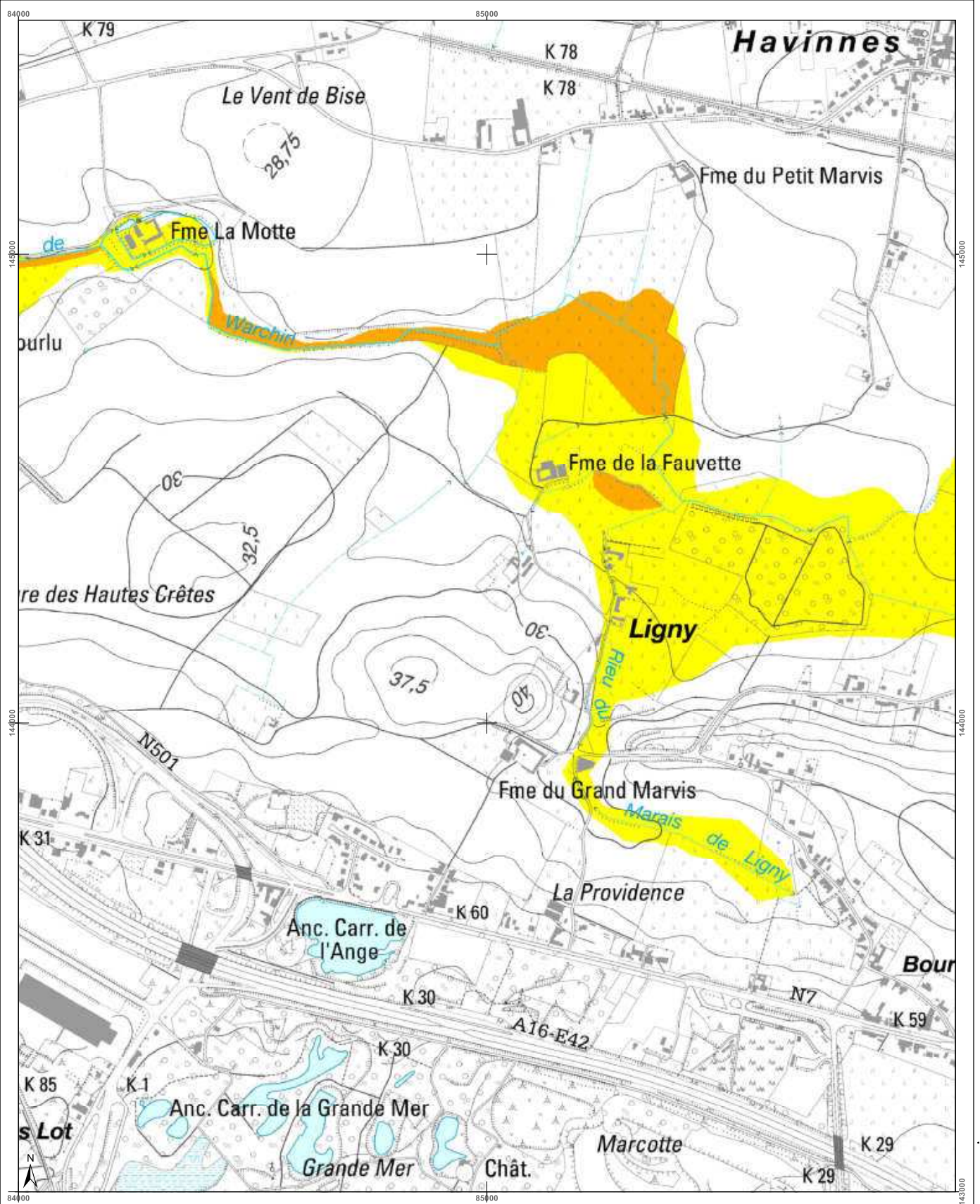

Cartographie de l'aléa d'inondation

Vu pour être annexé à l'arrêté du Gouvernement wallon adoptant les cartographies des zones soumises à l'aléa d'inondation

États DI RUPO

Édité de 12 février 2021, version approuvée suite à l'enquête publique

Cartographie dressée par le Service public de Wallonie - SPW ASNE - Direction des Cours d'Eau non navigables

Cartographie réalisée sous la responsabilité du Groupe Transversal Inondations (GTI)

Par délégation pour l'exécution de copie conforme.

http://geoportail.wallonie.be
Contact : g.inondations@spw.wallonie.be

Echelle : 1 / 10.000

Légende

Valeur de l'aléa d'inondation par débordement (zone)

Faible (jaune) Moyen (orange) Elevé (rouge)

Valeur de l'aléa d'inondation par ruissellement (axe)

Faible (jaune) Moyen (orange) Elevé (rouge)

Zone d'immersion temporaire ou bassin d'orage (bleu clair)

Cours d'eau (bleu foncé) Plan d'eau (bleu clair)

Font en plan : IGN Top100
© Institut géographique national - IGN - 110.000 - 2020
Système de projection : Lambert belge 1012

En collaboration avec :

Planches IGN et communes

377n-d	377n-a	377n-b	377n-c	377n-d
377n-h	377n-e	Tournai 377n-f	377n-g	377n-i
377n-d	377n-a	377n-b	377n-c	377n-d

Antoing

Districts et sous-bassins hydrographiques

Sous-bassin hydrographique

Limites communales

Belgisch Staatsblad d.d. 24-03-2021

http://www.emis.vito.be



Belgisch Staatsblad d.d. 24-03-2021

http://www.emis.vito.be

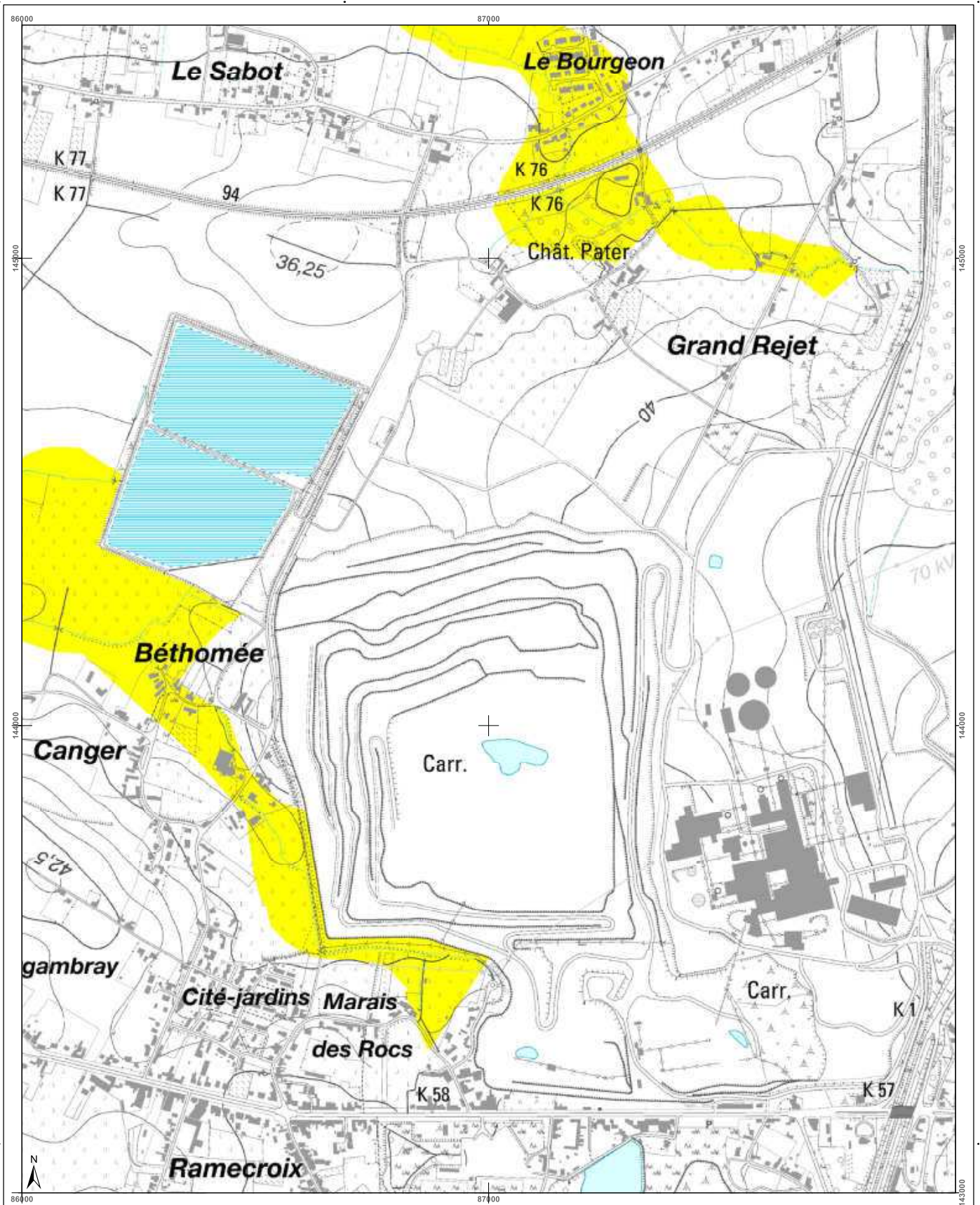

<h3>Cartographie de l'aléa d'inondation</h3> <p>Vu pour être annexé à l'arrêté du Gouvernement wallon adoptant les cartographies des zones soumises à l'aléa d'inondation</p> <p>Pour le Gouvernement wallon, Le Ministre-Président de la Région wallonne,</p> <p>Ets DI RUPD</p> <p>Editer de 18 février 2021, version approuvée suite à l'enquête publique</p> <p>Cartographie dressée par le Service public de Wallonie - SPW ASNE - Direction des Cours d'Eau non navigables Cartographie validée sous la responsabilité du Groupe Transversal Inondations (GTI)</p> <p>Par délégation pour délivrance de copie conforme,</p> <p>http://geoportail.wallonie.be Contact : g_inondations@spw.wallonie.be</p> <p>Echelle : 1 / 10.000</p>	<h3>Légende</h3> <p>Valeur de l'aléa d'inondation par débordement (zone) Faible (jaune) Moyen (orange) Elevé (rouge)</p> <p>Valeur de l'aléa d'inondation par ruissellement (axe) Faible (jaune) Moyen (orange) Elevé (rouge)</p> <p>Zone d'immersion temporaire ou bassin d'orage (bleu clair) Cours d'eau (bleu foncé) Plan d'eau (bleu clair)</p> <p>Font en ligne : IGN Top100 © Institut géographique national - IGN - 110 000 - 2020 Système de projection : Lambert belge 1012</p> <p>En collaboration avec : UCL</p>	<h3>Planches IGN et communes</h3> <table border="1"> <tr> <td>377n-a</td> <td>377n-b</td> <td>377n-c</td> <td>377n-d</td> <td>378n-a</td> </tr> <tr> <td>377n-e</td> <td>377n-f</td> <td>Tournai 377n-g</td> <td>377n-h</td> <td>377n-i</td> </tr> <tr> <td>377n-j</td> <td>377n-k</td> <td>377n-l</td> <td>377n-m</td> <td>378n-b</td> </tr> </table> <p>Antoing</p>	377n-a	377n-b	377n-c	377n-d	378n-a	377n-e	377n-f	Tournai 377n-g	377n-h	377n-i	377n-j	377n-k	377n-l	377n-m	378n-b	<h3>Districts et sous-bassins hydrographiques</h3> <p>Sous-bassins hydrographiques Limites communales</p>
377n-a	377n-b	377n-c	377n-d	378n-a														
377n-e	377n-f	Tournai 377n-g	377n-h	377n-i														
377n-j	377n-k	377n-l	377n-m	378n-b														

Belgisch Staatsblad d.d. 24-03-2021

http://www.emis.vito.be

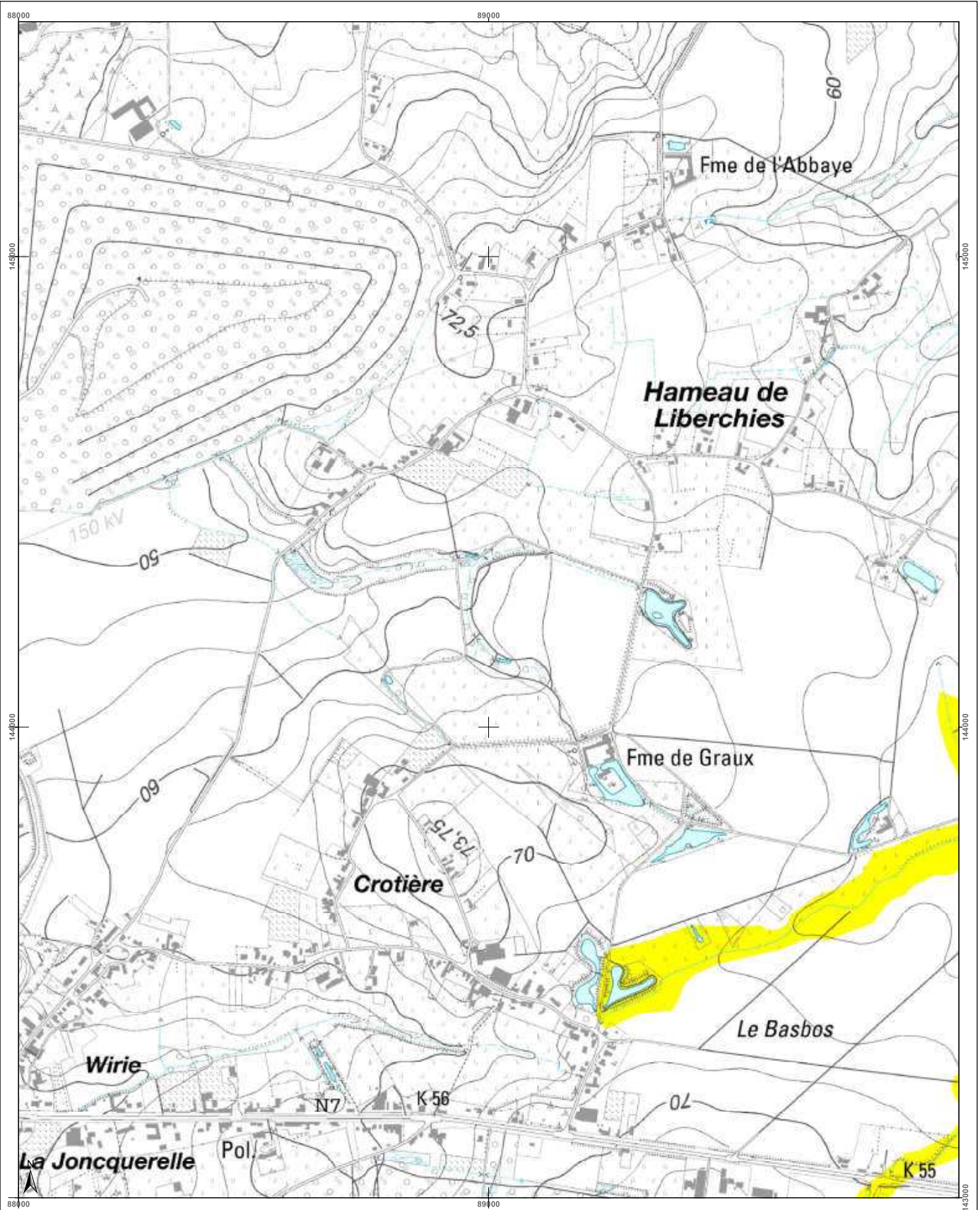

<h3>Cartographie de l'aléa d'inondation</h3> <p>Vu pour être annexé à l'arrêté du Gouvernement wallon adoptant les cartographies des zones soumises à l'aléa d'inondation</p> <p>Pour le Gouvernement wallon, Le Ministre-Président de la Région wallonne,</p> <p>Ets DI RUPO</p> <p>Editer de 12 février 2021, version approuvée suite à l'enquête publique</p> <p>Cartographie dressée par le Service public de Wallonie - SPW ASNE - Direction des Cours d'Eau non navigables Cartographie réalisée sous la responsabilité du Groupe Topographique Inondations (GTI)</p> <p>Par délégation pour délivrance de copie conforme.</p> <p>© Institut géographique national - IGN - 1/10.000 - 2020 Système de projection : Lambert belge 1972</p> <p>En collaboration avec: </p> <p>http://geoportail.wallonie.be Contact : g_inondations@spw.wallonie.be</p> <p>Echelle : 1 / 10.000</p> <p>Planche IGN : 377n-h</p>	<h4>Légende</h4> <p>Valeur de l'aléa d'inondation par débordement (zone)</p> <p>Faible (jaune) Moyen (orange) Elevé (rouge)</p> <p>Valeur de l'aléa d'inondation par ruissellement (axe)</p> <p>Faible (jaune) Moyen (orange) Elevé (rouge)</p> <p> Zone d'immersion temporaire ou bassin d'orage</p> <p> Cours d'eau Plan d'eau</p>	<h4>Planches IGN et communes</h4>	<h4>Districts et sous-bassins hydrographiques</h4> <p>Sous-bassins hydrographiques</p> <p>Limites communales</p>
---	--	-----------------------------------	--

Belgisch Staatsblad d.d. 24-03-2021

http://www.emis.vito.be

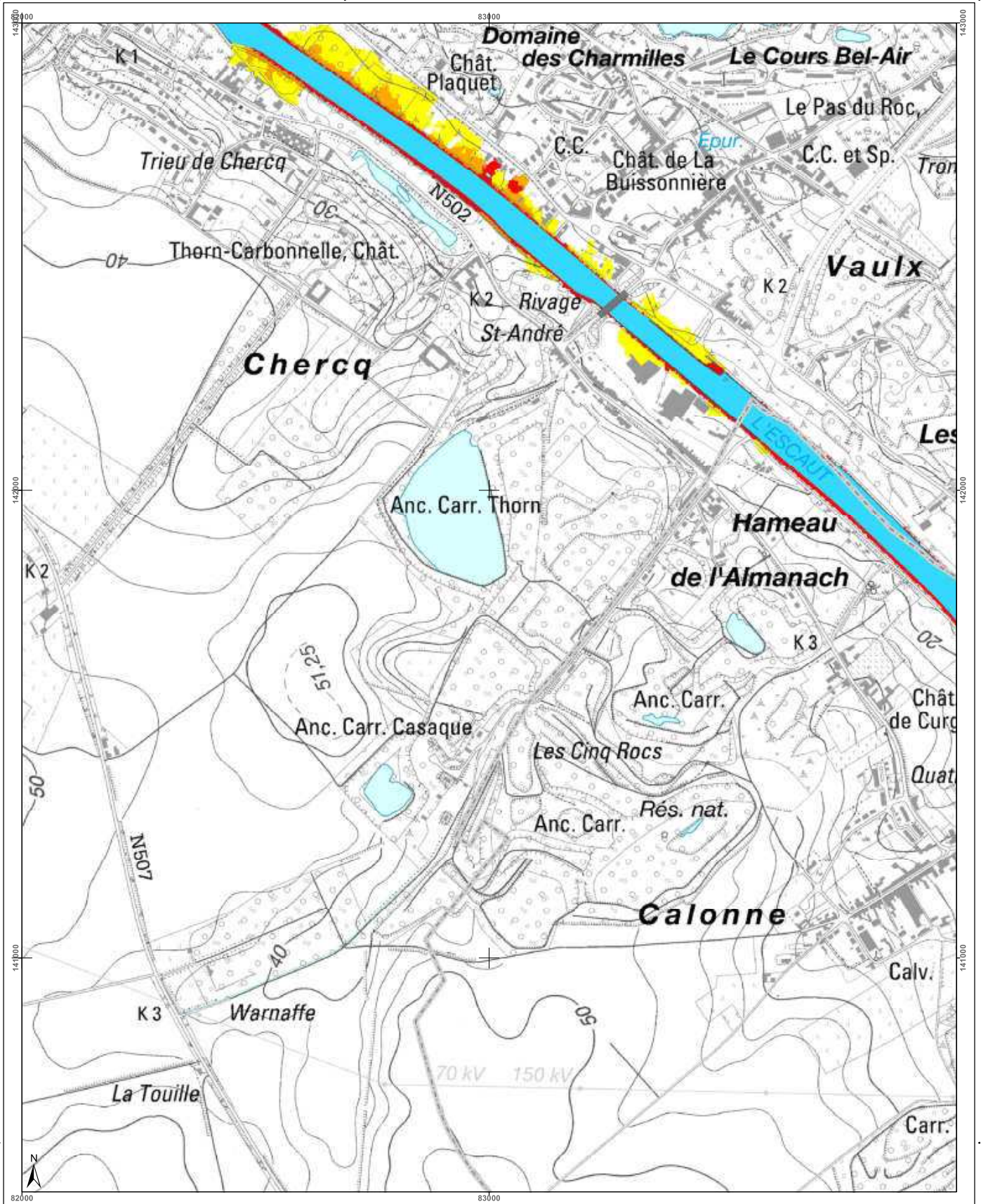

<h3>Cartographie de l'aléa d'inondation</h3> <p>Vu pour être annexé à l'arrêté du Gouvernement wallon adoptant les cartographies des zones soumises à l'aléa d'inondation</p> <p>Pour le Gouvernement wallon, Le Ministre Président de la Région wallonne,</p> <p>Ets DI RUPO</p> <p>Editer de 18 février 2021, version approuvée suite à l'enquête publique</p> <p>Cartographie dressée par le Service public de Wallonie - SPW ASNE - Direction des Cours d'Eau non navigables Cartographie réalisée sous la responsabilité du Groupe Transversal Inondations (GTI)</p> <p>Par délégation pour délivrance de copie conforme,</p> <p>http://geoportail.wallonie.be Contact : gti.inondations@spw.wallonie.be</p> <p>Echelle : 1 / 10.000</p> <p>Planche IGN : 377/s-a</p>	<h3>Légende</h3> <p>Valeur de l'aléa d'inondation par débordement (zone)</p> <p>Faible (jaune) Moyen (orange) Elevé (rouge)</p> <p>Valeur de l'aléa d'inondation par ruissellement (axe)</p> <p>Faible (jaune) Moyen (orange) Elevé (rouge)</p> <p>Zone d'immersion temporaire ou bassin d'orage (bleu hachuré)</p> <p>Cours d'eau (bleu) Plan d'eau (bleu clair)</p> <p>Font: espas - IGN Top100 © Institut géographique national - IGN - 1/10.000 - 2020 Système de projection: Lambert belge 1012</p> <p>En collaboration avec: UCL</p>	<h3>Planches IGN et communes</h3> <table border="1"> <tr> <td>376n-g</td> <td>376n-h</td> <td>377n-e</td> <td>377n-f</td> <td>377n-g</td> </tr> <tr> <td>376s-c</td> <td>376s-d</td> <td>377s-a</td> <td>377s-b</td> <td>377s-c</td> </tr> <tr> <td>376s-g</td> <td>376s-h</td> <td>377s-e</td> <td>377s-f</td> <td>377s-g</td> </tr> </table> <p>Tournai</p> <p>Antoing</p>	376n-g	376n-h	377n-e	377n-f	377n-g	376s-c	376s-d	377s-a	377s-b	377s-c	376s-g	376s-h	377s-e	377s-f	377s-g	<h3>Districts et sous-bassins hydrographiques</h3> <p>Sous-bassins hydrographiques Limites communales</p>
376n-g	376n-h	377n-e	377n-f	377n-g														
376s-c	376s-d	377s-a	377s-b	377s-c														
376s-g	376s-h	377s-e	377s-f	377s-g														

Belgisch Staatsblad d.d. 24-03-2021

http://www.emis.vito.be

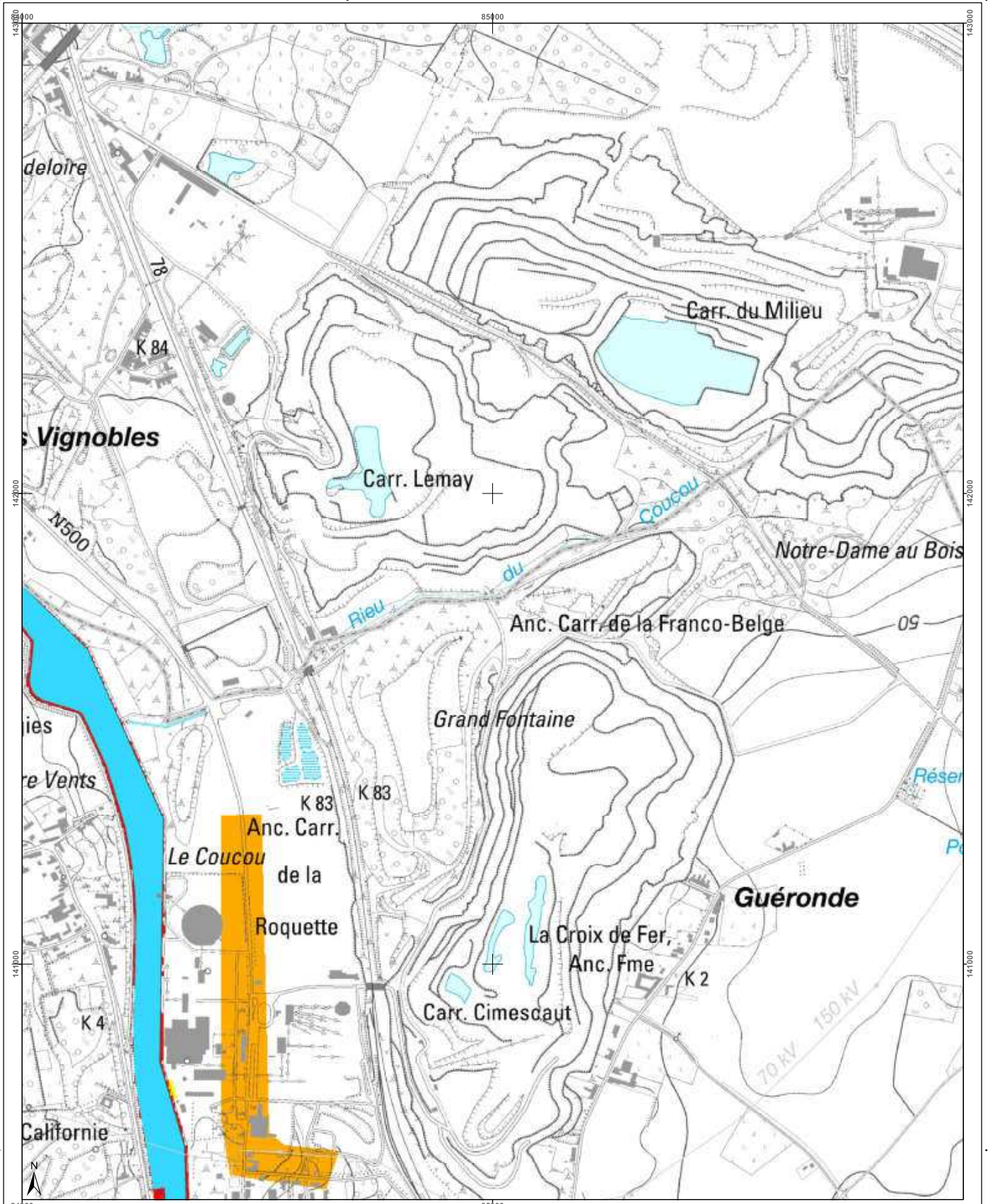

Cartographie de l'aléa d'inondation		Légende	Planches IGN et communes	Districts et sous-bassins hydrographiques
<p>Vu pour être annexé à l'arrêté du Gouvernement wallon adoptant les cartographies des zones soumises à l'aléa d'inondation</p> <p>Pour le Gouvernement wallon, Le Ministre-Président de la Région wallonne,</p> <p>Ets DI RUPO</p> <p>Editeur de 18 février 2021, version approuvée suite à l'enquête publique</p> <p>Cartographie dressée par le Service public de Wallonie - SPW ASNE - Direction des Cours d'Eau non navigables Cartographie réalisée sous la responsabilité du Groupe Transversal Inondations (GTI)</p> <p>Par délégation pour l'exécution de copie conforme,</p> <p>http://geoportail.wallonie.be Contact : gti@inondations.spw.wallonie.be</p>		<p>Valeur de l'aléa d'inondation par débordement (zone)</p> <p>Faible (jaune) Moyen (orange) Elevé (rouge)</p> <p>Valeur de l'aléa d'inondation par ruissellement (axe)</p> <p>Faible (jaune) Moyen (orange) Elevé (rouge)</p> <p>Zone d'immersion temporaire ou bassin d'orage (bleu hachuré)</p> <p>Cours d'eau (bleu) Plan d'eau (bleu clair)</p> <p>Point de plan IGN 10x10m © Institut géographique national - IGN - 110.000 - 2020 Système de projection Lambert belge 1012</p> <p>En collaboration avec: </p>	<p>376n-h 377n-e 377n-f 377n-g 377n-i</p> <p>Tournai</p> <p>376s-d 377s-a 377s-b 377s-c 377s-d</p> <p>Antoing</p> <p>377s-h 377s-i 377s-j 377s-k</p>	<p>ESCAUT MEUSE SEINE RHIN</p> <p>Sous-bassins hydrographiques Limites communales</p>
<p>Echelle : 1 / 10.000</p>				

Belgisch Staatsblad d.d. 24-03-2021

http://www.emis.vito.be

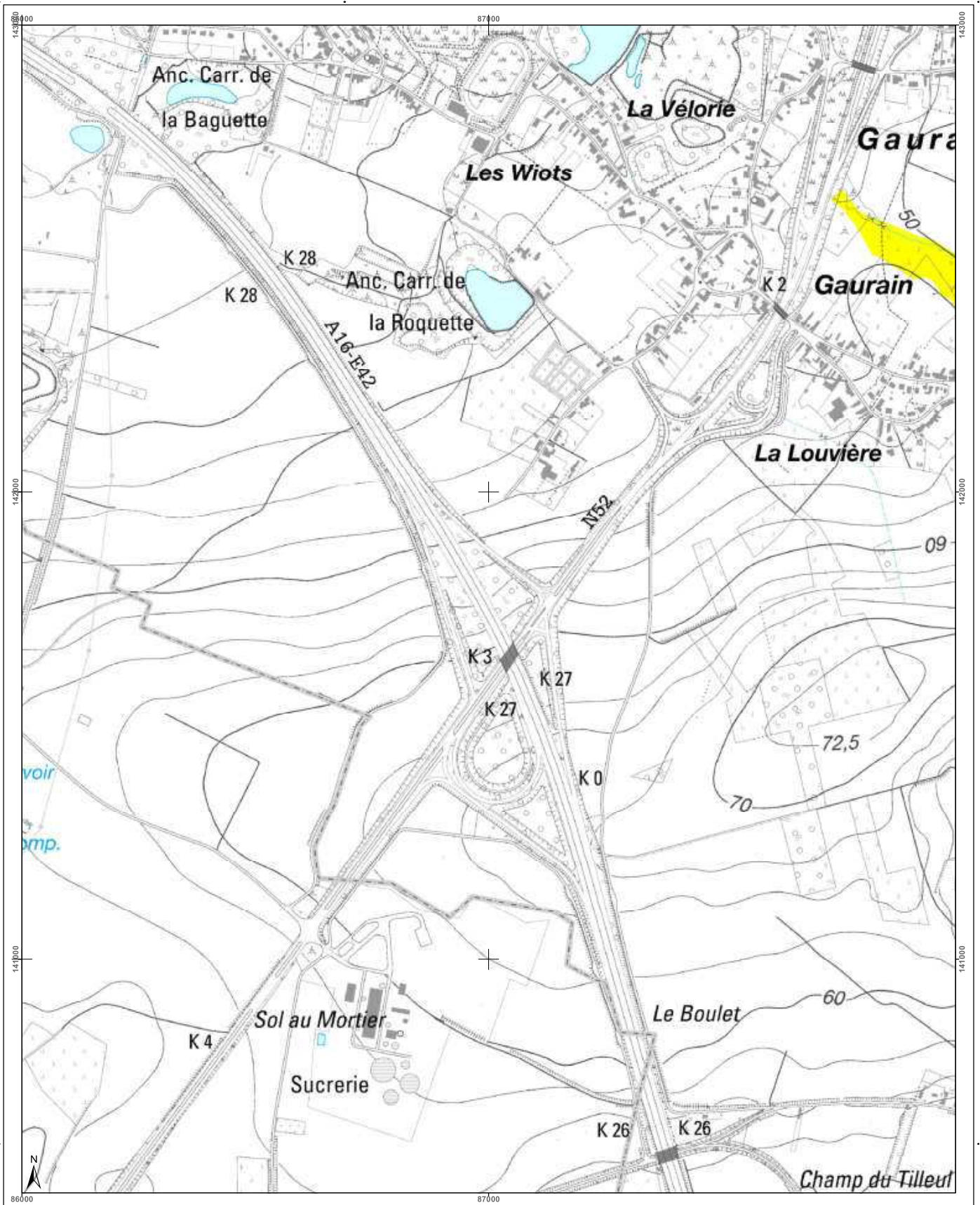

<h3>Cartographie de l'aléa d'inondation</h3> <p>Vu pour être annexé à l'arrêté du Gouvernement wallon adoptant les cartographies des zones soumises à l'aléa d'inondation</p> <p>Pour le Gouvernement wallon, Le Ministre-Président de la Région wallonne,</p> <p>Ets DI RUPO</p> <p>Edité le 18 février 2021, version approuvée suite à l'enquête publique</p> <p>Cartographie dressée par le Service public de Wallonie - SPW ASNE - Direction des Cours d'Eau non navigables Cartographie réalisée sous la responsabilité du Groupe Transversal Inondations (GTI)</p> <p>Par délégation pour délivrance de copie conforme,</p> <p>http://geoportail.wallonie.be Contact : g.inondations@spw.wallonie.be</p> <p>Echelle : 1 / 10.000</p> <p>Planche IGN : 377s-c</p>	<h3>Légende</h3> <p>Valeur de l'aléa d'inondation par débordement (zone)</p> <p>Faible (jaune) Moyen (orange) Elevé (rouge)</p> <p>Valeur de l'aléa d'inondation par ruissellement (axe)</p> <p>Faible (jaune) Moyen (orange) Elevé (rouge)</p> <p>Zone d'immersion temporaire ou bassin d'orage</p> <p>Cours d'eau</p> <p>Plan d'eau</p> <p>Point de repère IGN N50109 © Institut géographique national - IGN - 110.000 - 2020 Système de projection : Lambert belge 1012</p> <p>En collaboration avec :</p>	<h3>Planches IGN et communes</h3> <p>Tournai</p> <p>Antoing</p>	<h3>Districts et sous-bassins hydrographiques</h3> <p>ESCAUT</p> <p>MEUSE</p> <p>SEINE</p> <p>RHIN</p> <p>Sous-bassins hydrographiques</p> <p>Limites communes</p>
--	---	---	--

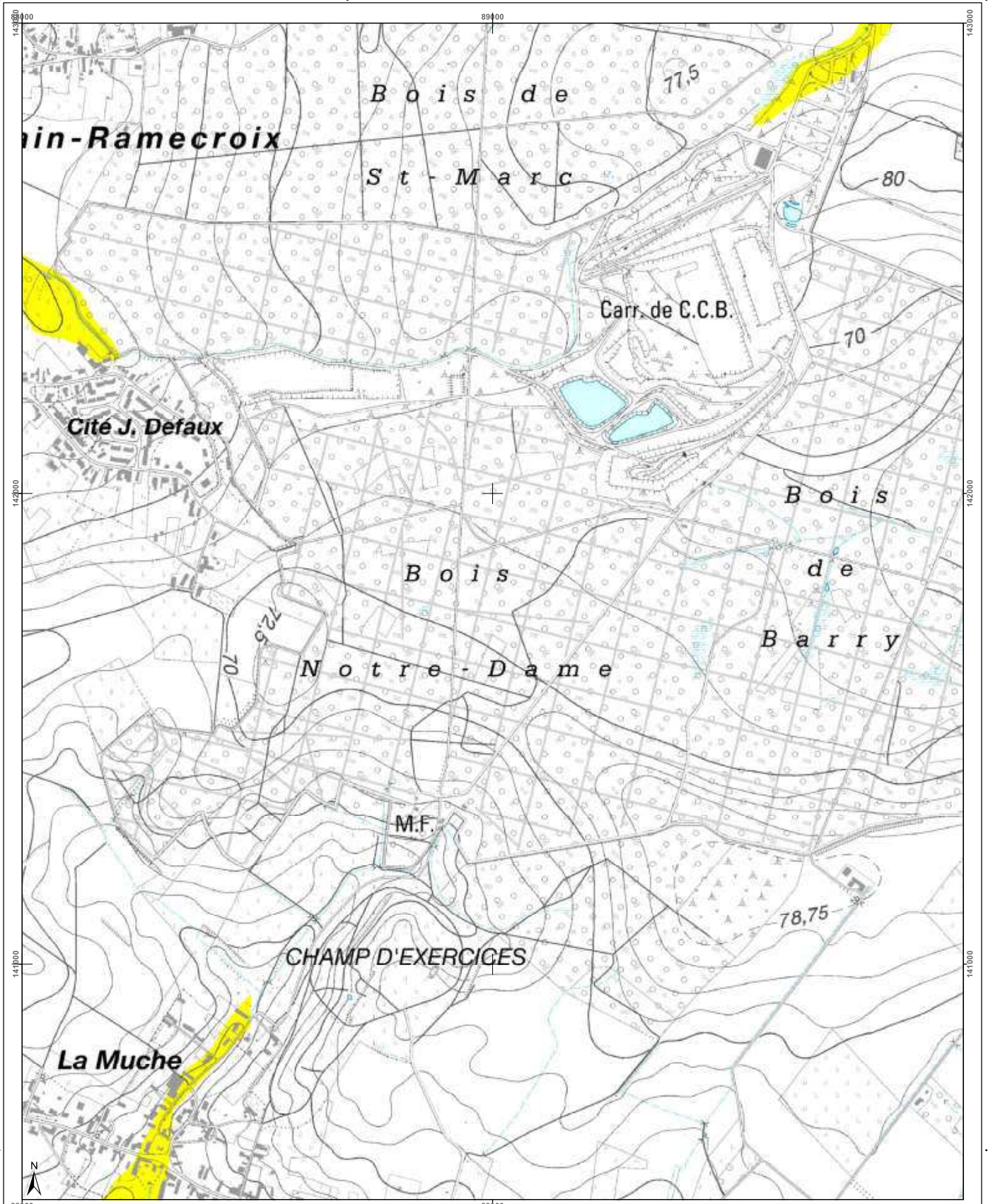

Cartographie de l'aléa d'inondation

Vu pour être annexé à l'arrêté du Gouvernement wallon adoptant les cartographies des zones soumises à l'aléa d'inondation

Pour le Gouvernement wallon,
Le Ministre-Président de la Région wallonne,

Ets DI RUPO

Edité le 12 février 2021, version approuvée suite à l'enquête publique

Cartographie dressée par le Service public de Wallonie
SPW ASNE - Direction des Cours d'Eau et des Régions
Cartographie réalisée sous la responsabilité du
Groupe Transversal Inondations (GTI)

Par délégation pour délivrance de copie conforme.

<http://geoportail.wallonie.be>
Contact : gti@ondations@spw.wallonie.be

Echelle : 1 / 10.000

Planche IGN : 377s-d

Légende

Valeur de l'aléa d'inondation par débordement (zone)

Faible (jaune) Moyen (orange) Elevé (rouge)

Valeur de l'aléa d'inondation par ruissellement (axe)

Faible (jaune) Moyen (orange) Elevé (rouge)

Zone d'immersion temporaire ou bassin d'orage

Cours d'eau (bleu) Plan d'eau (bleu clair)

Point de repère IGN N 101 101
© Institut géographique national - IGN - 110 000 - 2020
Système de projection : Lambert belge 1012

En collaboration avec :

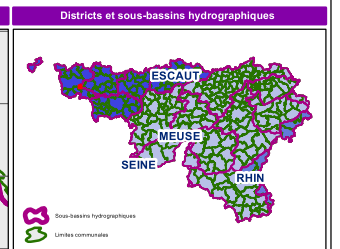
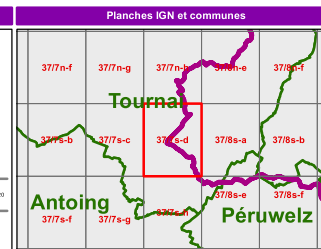

Belgisch Staatsblad d.d. 24-03-2021

<http://www.emis.vito.be>



Belgisch Staatsblad d.d. 24-03-2021

http://www.emis.vito.be

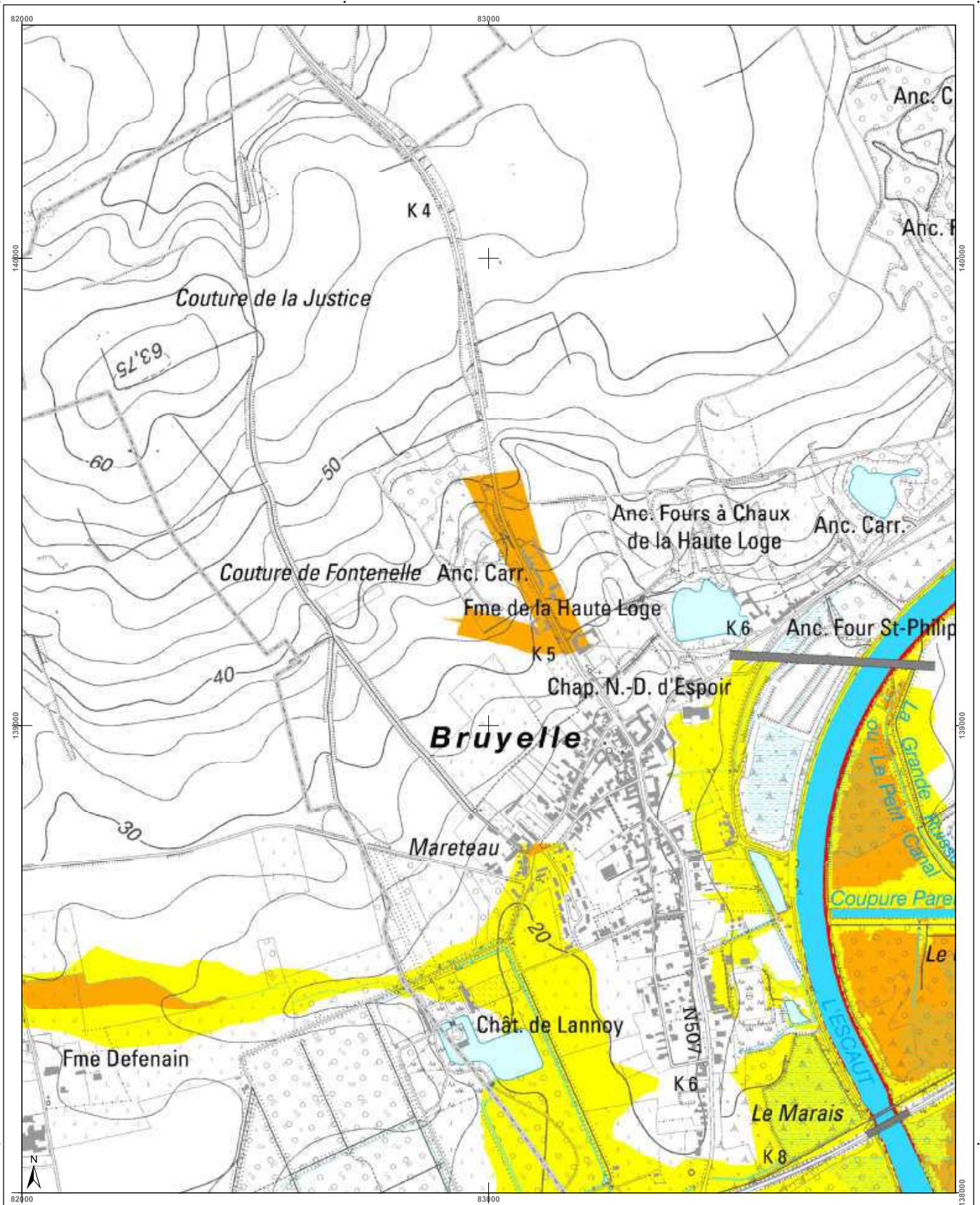

<h3>Cartographie de l'aléa d'inondation</h3> <p>Vu pour être annexé à l'arrêté du Gouvernement wallon adoptant les cartographies des zones soumises à l'aléa d'inondation</p> <p>Par le Gouvernement wallon, Le Ministre-Président de la Région wallonne,</p> <p>Ets DI RUPO</p> <p>Editer de 18 février 2021, version approuvée suite à l'enquête publique</p> <p>Cartographie dressée par le Service public de Wallonie - SPW ASNE - Direction des Cours d'Eau non navigables Cartographie réalisée sous la responsabilité du Groupe Transversal Inondations (GTI)</p> <p>Par délégation pour délivrance de copie conforme.</p> <p>© Institut géographique national - IGN - 1/10.000 - 2020 Système de projection: Lambert belge 1012</p> <p>En collaboration avec: </p> <p>http://geoportail.wallonie.be Contact : g_inondations@spw.wallonie.be</p> <p>Echelle : 1 / 10.000</p> <p>Planche IGN : 377s-e</p>			<h4>Légende</h4> <p>Valeur de l'aléa d'inondation par débordement (zone)</p> <p>Faible (jaune) Moyen (orange) Elevé (rouge)</p> <p>Valeur de l'aléa d'inondation par ruissellement (axe)</p> <p>Faible (jaune) Moyen (orange) Elevé (rouge)</p> <p> Zone d'immersion temporaire ou bassin d'orage</p> <p> Cours d'eau Plan d'eau</p>	<h4>Planches IGN et communes</h4> <p>Tournai (377s-c, 377s-d, 377s-a, 377s-b, 377s-e)</p> <p>Antoing (377s-f, 377s-g, 377s-h)</p> <p>Brunehaut (442n-c, 442n-d, 443n-a, 443n-b)</p>	<h4>Districts et sous-bassins hydrographiques</h4> <p>ESCAUT, MEUSE, SEINE, RHIN</p> <p></p> <p>Sous-bassins hydrographiques Limites communes</p>
---	--	--	--	---	---

Belgisch Staatsblad d.d. 24-03-2021

http://www.emis.vito.be

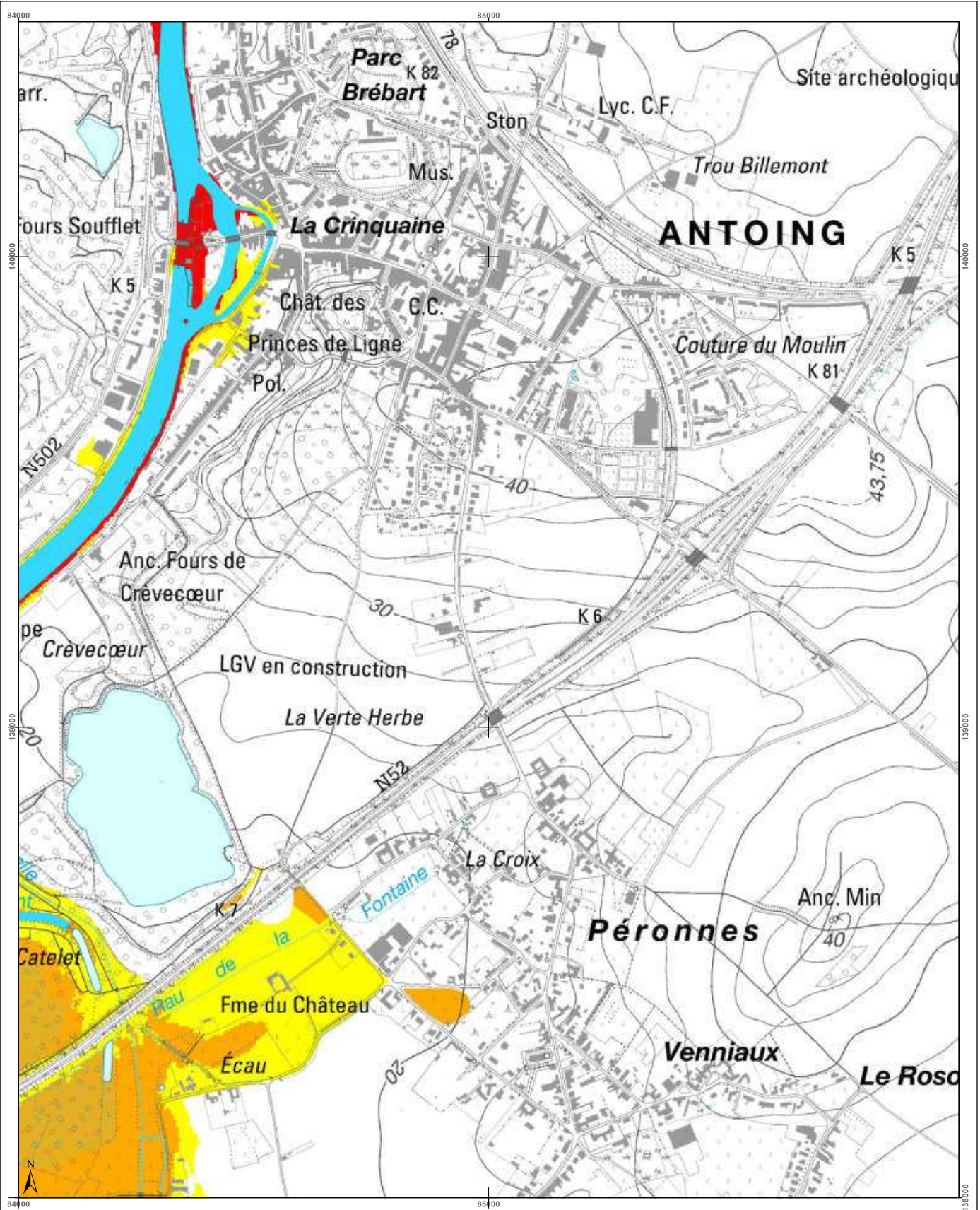

<h3>Cartographie de l'aléa d'inondation</h3> <p>Vu pour être annexé à l'arrêté du Gouvernement wallon adoptant les cartographies des zones soumises à l'aléa d'inondation</p> <p>Pour le Gouvernement wallon, Le Ministre-Président de la Région wallonne,</p> <p>Etsi DI RUPO</p> <p>Editer de 12 février 2021, version approuvée suite à l'enquête publique</p> <p>Cartographie dressée par le Service public de Wallonie SPW ASNE - Direction des Cours d'Eau non navigables Cartographie réalisée sous la responsabilité du Groupe Transversal Inondations (GTI)</p> <p>Par délégation pour délivrance de copie conforme,</p> <p>http://geoportail.wallonie.be Contact : g_inondations@spw.wallonie.be</p> <p>Echelle : 1 / 10.000</p> <p>Pianche IGN : 3717s-1</p>	<h3>Légende</h3> <p>Valeur de l'aléa d'inondation par débordement (zone)</p> <p>Faible Moyen Élevé</p> <p>Valeur de l'aléa d'inondation par ruissellement (axe)</p> <p>Faible Moyon Élevé</p> <p>Zone d'immersion temporaire ou bassin d'orage</p> <p>Cours d'eau Plan d'eau</p> <p>Font en plan IGN Top100 © Institut géographique national - IGN - 110 000 - 2020 Système de projection : Lambert belge 1012</p> <p>En collaboration avec :</p>	<h3>Planches IGN et communes</h3>	<h3>Districts et sous-bassins hydrographiques</h3>
---	---	-----------------------------------	--

Belgisch Staatsblad d.d. 24-03-2021

http://www.emis.vito.be

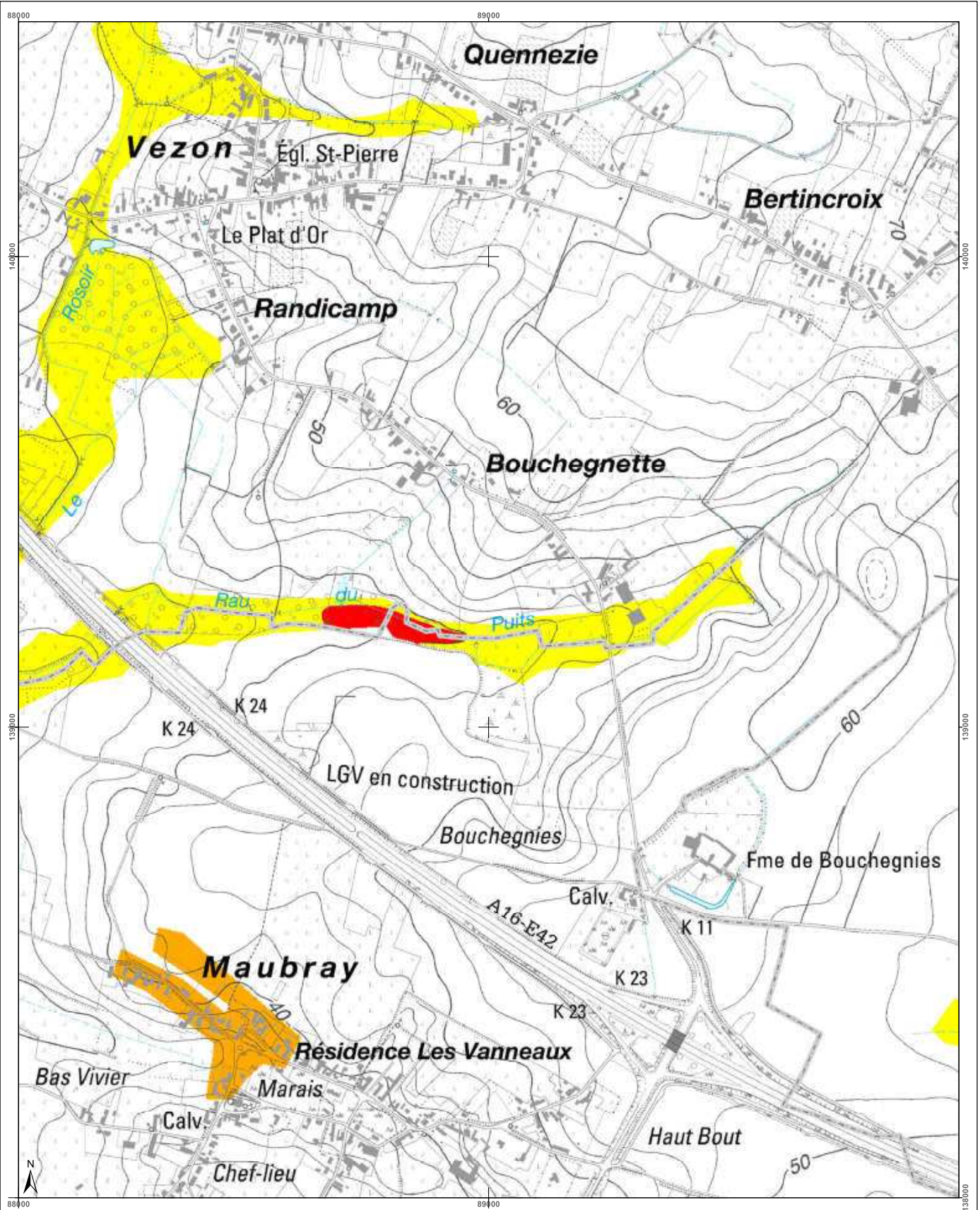

<h3>Cartographie de l'aléa d'inondation</h3> <p>Vu pour être annexé à l'arrêté du Gouvernement wallon adoptant les cartographies des zones soumises à l'aléa d'inondation</p> <p>Pour le Gouvernement wallon, Le Ministre-Président de la Région wallonne,</p> <p>Etsi Di RIPO</p> <p>Edité le 12 février 2021, version approuvée suite à l'enquête publique</p> <p>Cartographie dressée par le Service public de Wallonie - SPW ASNE - Direction des Cours d'Eau non navigables Cartographie réalisée sous la responsabilité du Groupe Transversal Inondations (GTI)</p> <p>Par délégation pour l'exécution de copie conforme,</p> <p>http://geoportail.wallonie.be Contact : g.inondations@spw.wallonie.be</p> <p>Echelle : 1 / 10.000</p>	<h3>Légende</h3> <p>Valeur de l'aléa d'inondation par débordement (zone)</p> <p>Faible (jaune) Moyen (orange) Elevé (rouge)</p> <p>Valeur de l'aléa d'inondation par ruissellement (axe)</p> <p>Faible (jaune) Moyen (orange) Elevé (rouge)</p> <p>Zone d'immersion temporaire ou bassin d'orage</p> <p>Cours d'eau Plan d'eau</p> <p>Font en plan : IGN Top100 © Institut géographique national - IGN - 1 110 000 - 2020 Système de projection : Lambert belge 1012</p> <p>En collaboration avec :</p>	<h3>Planches IGN et communes</h3> <p>Tournai: 377s-b, 377s-c, 377s-d, 377s-e, 377s-f, 377s-g, 377s-h, 377s-i, 377s-j, 377s-k, 377s-l, 377s-m, 377s-n, 377s-o, 377s-p, 377s-q, 377s-r, 377s-s, 377s-t, 377s-u, 377s-v, 377s-w, 377s-x, 377s-y, 377s-z</p> <p>Antoing: 443n-b, 443n-c, 443n-d, 443n-e, 443n-f, 443n-g, 443n-h, 443n-i, 443n-j, 443n-k, 443n-l, 443n-m, 443n-n, 443n-o, 443n-p, 443n-q, 443n-r, 443n-s, 443n-t, 443n-u, 443n-v, 443n-w, 443n-x, 443n-y, 443n-z</p> <p>Péruwez: 444n-a, 444n-b, 444n-c, 444n-d, 444n-e, 444n-f, 444n-g, 444n-h, 444n-i, 444n-j, 444n-k, 444n-l, 444n-m, 444n-n, 444n-o, 444n-p, 444n-q, 444n-r, 444n-s, 444n-t, 444n-u, 444n-v, 444n-w, 444n-x, 444n-y, 444n-z</p>	<h3>Districts et sous-bassins hydrographiques</h3> <p>Sous-bassins hydrographiques</p> <p>Limites communes</p>
--	--	--	--

Belgisch Staatsblad d.d. 24-03-2021

http://www.emis.vito.be

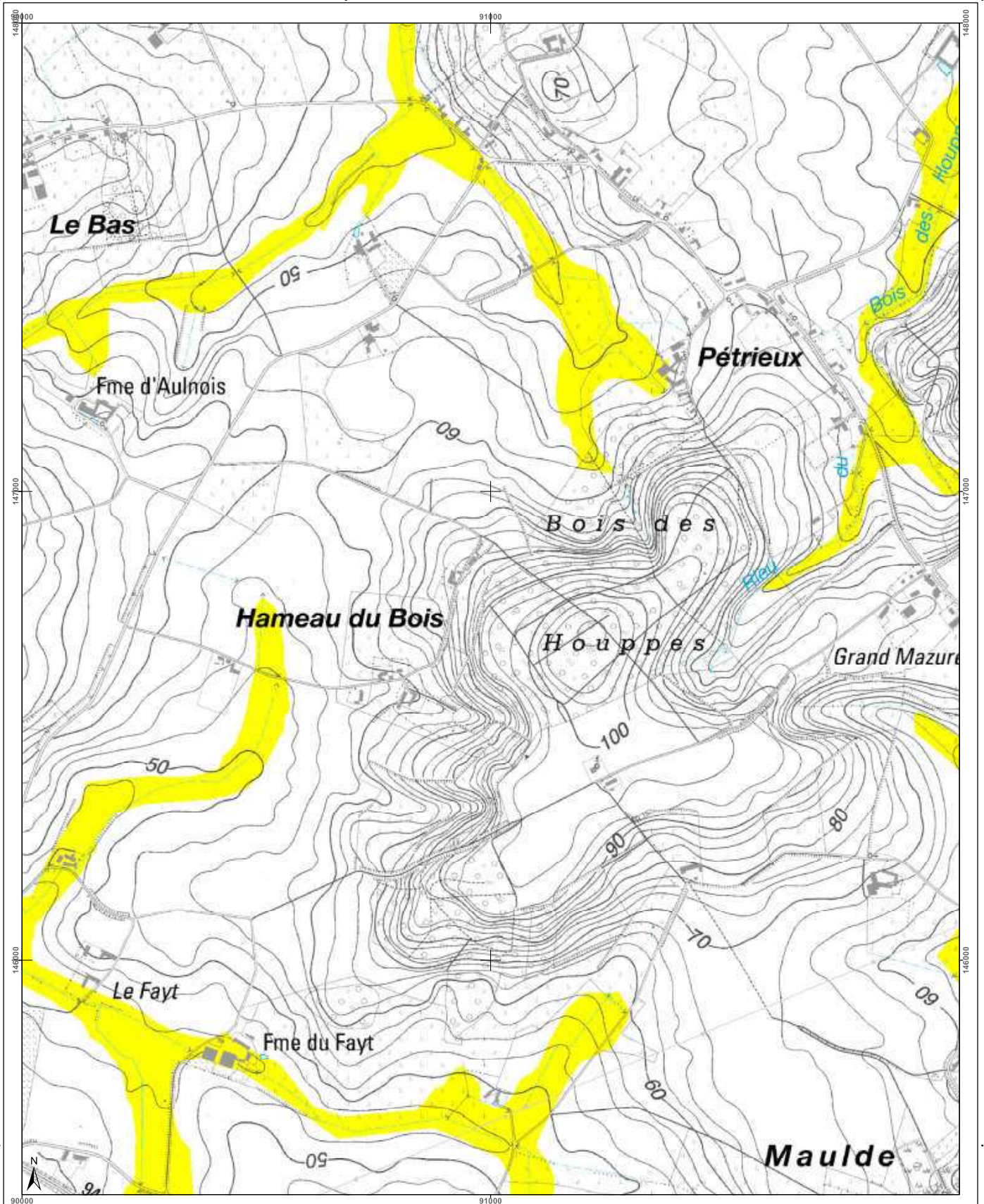

<h3>Cartographie de l'aléa d'inondation</h3> <p>Vu pour être annexé à l'arrêté du Gouvernement wallon adoptant les cartographies des zones soumises à l'aléa d'inondation</p> <p>Pour le Gouvernement wallon, Le Ministre-Président de la Région wallonne,</p> <p>Ets DI RUPO</p> <p>Editer de 18 février 2021, version approuvée suite à l'enquête publique</p> <p>Cartographie dressée par le Service public de Wallonie - SPW ASNE - Direction des Cours d'Eau non navigables Cartographie réalisée sous la responsabilité du Groupe Transversal Inondations (GTI)</p> <p>Par délégation pour délivrance de copie conforme,</p> <p>http://geoportail.wallonie.be Contact : gtondations@spw.wallonie.be</p> <p>Echelle : 1 / 10.000</p> <p>Planche IGN : 37/8n-a</p>	<h3>Légende</h3> <p>Valeur de l'aléa d'inondation par débordement (zone)</p> <p>Faible (jaune) Moyen (orange) Elevé (rouge)</p> <p>Valeur de l'aléa d'inondation par ruissellement (axe)</p> <p>Faible (jaune) Moyen (orange) Elevé (rouge)</p> <p>Zone d'immersion temporaire au bassin d'orage</p> <p>Cours d'eau Plan d'eau</p> <p>En collaboration avec: </p>	<h3>Planches IGN et communes</h3>	<h3>Districts et sous-bassins hydrographiques</h3> <p>Sous-bassins hydrographiques Limites communales</p>
--	---	-----------------------------------	---

Belgisch Staatsblad d.d. 24-03-2021

http://www.emis.vito.be

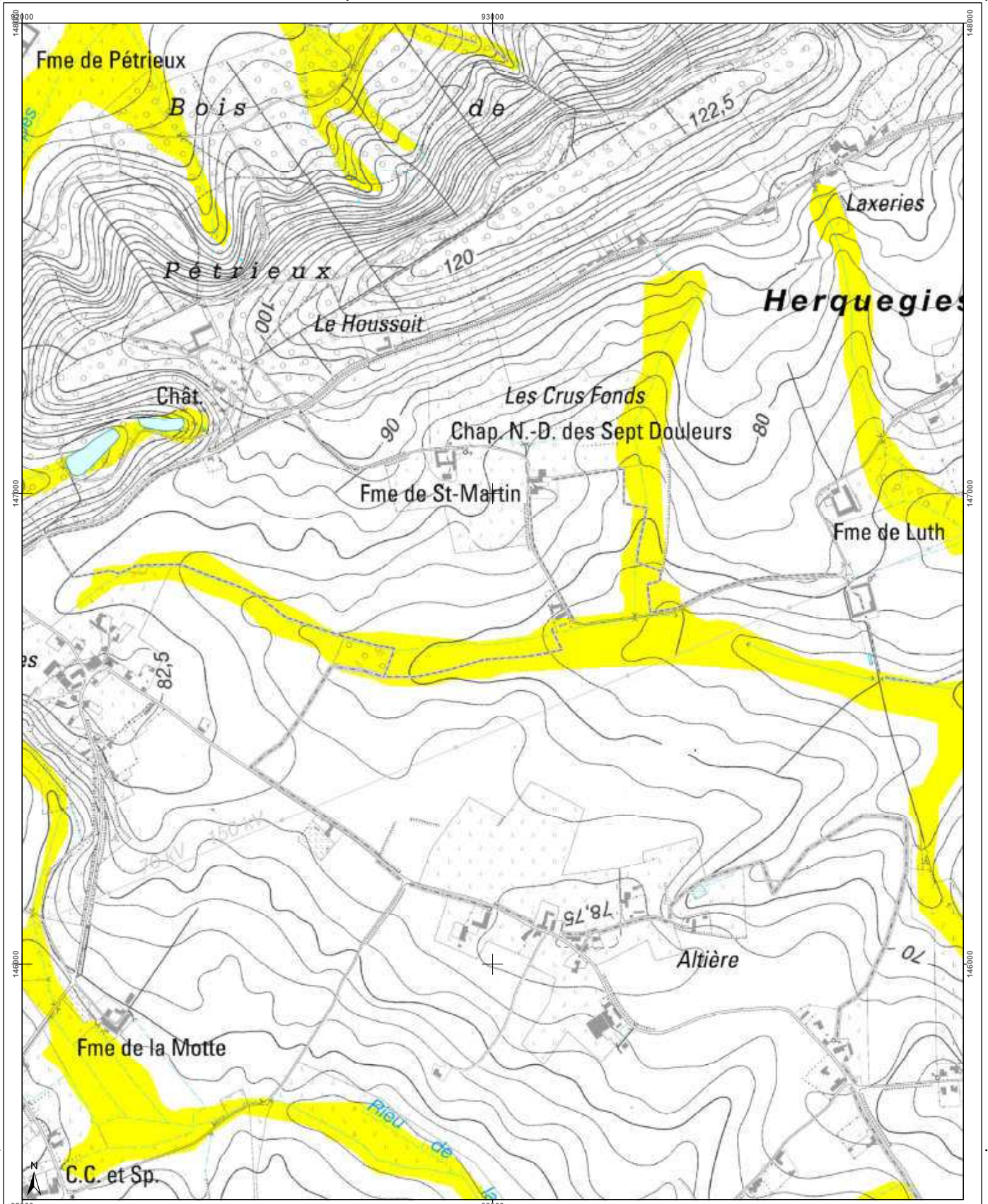

<h3>Cartographie de l'aléa d'inondation</h3> <p>Vu pour être annexé à l'arrêté du Gouvernement wallon adoptant les cartographies des zones soumises à l'aléa d'inondation</p> <p>Pour le Gouvernement wallon, Le Ministre-Président de la Région wallonne,</p> <p>Ets DI RUPO</p> <p>Editer de 18 février 2021, version approuvée suite à l'enquête publique</p> <p>Cartographie dressée par le Service public de Wallonie - SPW ASNE - Direction des Cours d'Eau non navigables Cartographie réalisée sous la responsabilité du Groupe Transversal Inondations (GTI)</p> <p>Par délégation pour l'exécution de copie conforme,</p> <p>http://geoportail.wallonie.be Contact : g_inondations@spw.wallonie.be</p> <p>Echelle : 1 / 10.000</p> <p>Planche IGN : 37/8n-b</p>	<h4>Légende</h4> <p>Valeur de l'aléa d'inondation par débordement (zone)</p> <p>Faible (jaune) Moyen (orange) Elevé (rouge)</p> <p>Valeur de l'aléa d'inondation par ruissellement (axe)</p> <p>Faible (jaune) Moyen (orange) Elevé (rouge)</p> <p>Zone d'immersion temporaire ou bassin d'orage</p> <p>Cours d'eau</p> <p>Plan d'eau</p> <p>Font en plan : IGN Top100 © Institut géographique national - IGN - 110.000 - 2020 Système de projection : Lambert belge 1012</p> <p>En collaboration avec :</p>	<h4>Planches IGN et communes</h4> <p>Frasnes-lez-Anvaing</p> <p>37/3s-h 37/4s-a 37/4s-f 37/4s-g 37/4s-h</p> <p>Tournai</p> <p>37/7n-d 37/8n-a 37/8n-b 37/8n-c 37/8n-d</p> <p>37/7n-e 37/8n-e 37/8n-f 37/8n-g 37/8n-h</p>	<h4>Districts et sous-bassins hydrographiques</h4> <p>Sous-bassins hydrographiques</p> <p>Limites communales</p>
---	--	--	--

Belgisch Staatsblad d.d. 24-03-2021

http://www.emis.vito.be

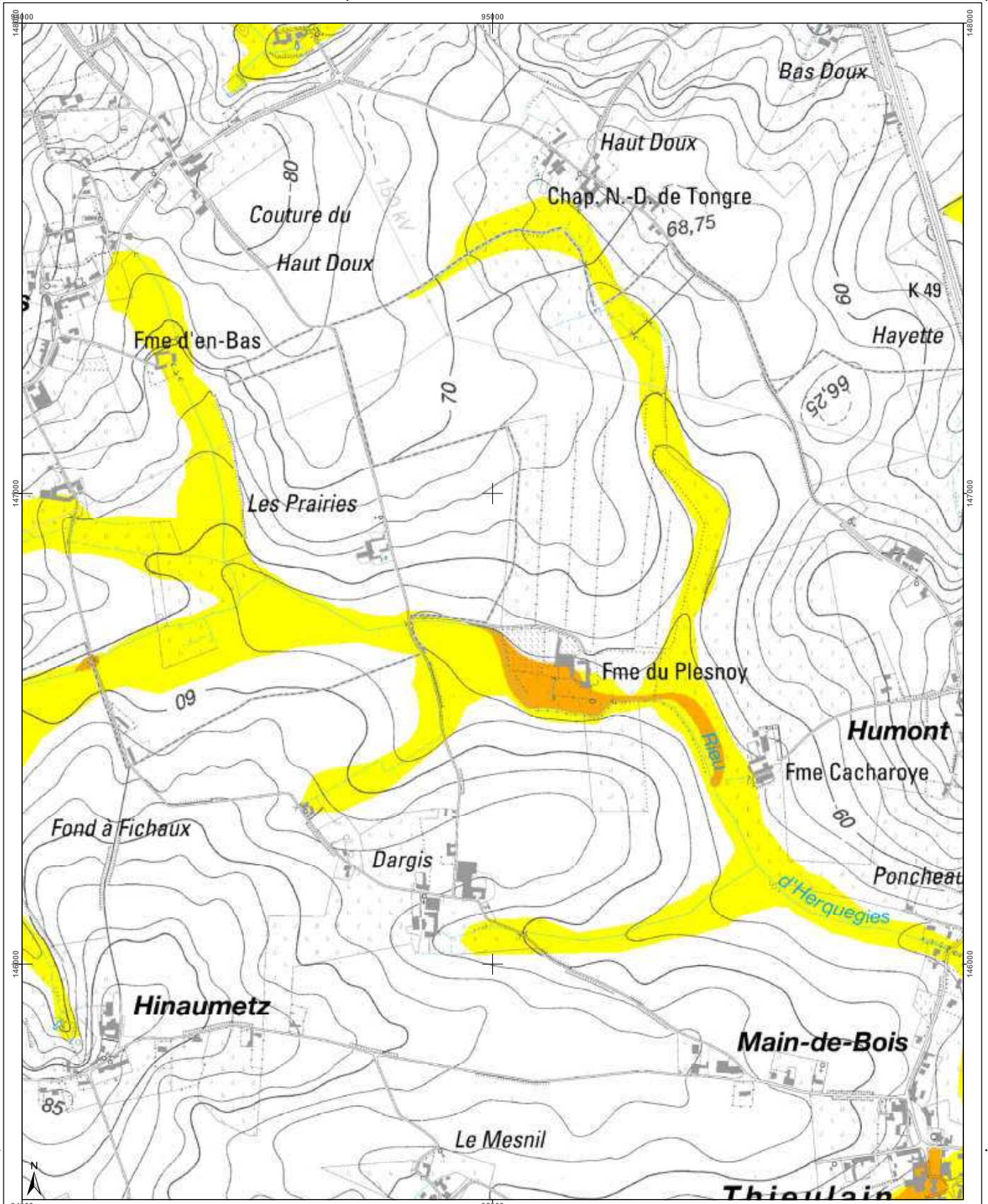

<h3>Cartographie de l'aléa d'inondation</h3> <p>Vu pour être annexé à l'arrêté du Gouvernement wallon adoptant les cartographies des zones soumises à l'aléa d'inondation</p> <p>Pour le Gouvernement wallon, Le Ministre-Président de la Région wallonne,</p> <p>Ets DI RUPO</p> <p>Edité le 12 février 2021, version approuvée suite à l'enquête publique</p> <p>Cartographie dressée par le Service public de Wallonie - SPW ASNE - Direction des Cours d'Eau non navigables Cartographie réalisée sous la responsabilité du Groupe Transversal Inondations (GTI)</p> <p>Par délégation pour délivrance de copie conforme,</p> <p>http://geoportail.wallonie.be Contact : gpinondations@spw.wallonie.be</p> <p>Echelle : 1 / 10.000</p>	<h3>Légende</h3> <p>Valeur de l'aléa d'inondation par débordement (zone)</p> <p>Faible (jaune) Moyen (orange) Elevé (rouge)</p> <p>Valeur de l'aléa d'inondation par ruissellement (axe)</p> <p>Faible (jaune) Moyen (orange) Elevé (rouge)</p> <p>Zone d'immersion temporaire ou bassin d'orage (bleu clair)</p> <p>Cours d'eau (bleu foncé) Plan d'eau (bleu clair)</p> <p>Font sur plan : IGN Top100 © Institut géographique national - IGN - 1102 000 - 2020 Système de projection : Lambert belge 1972</p> <p>En collaboration avec :</p>	<h3>Planches IGN et communes</h3> <p>374s-a 374s-f 374s-g 374s-h 384s-a</p> <p>378n-a 378n-b 378n-c 378n-d 385n-a</p> <p>378n-e 378n-f 378n-g 378n-h 385n-e</p> <p>Communes : Frasnés-lez-Anvaing, Tournai, Leuze-en-Hainaut</p>	<h3>Districts et sous-bassins hydrographiques</h3> <p>Districts : ESCAUT, MEUSE, SEINE, RHIN</p> <p>Sous-bassins hydrographiques (limites communales)</p>
--	---	--	---

Belgisch Staatsblad d.d. 24-03-2021

http://www.emis.vito.be

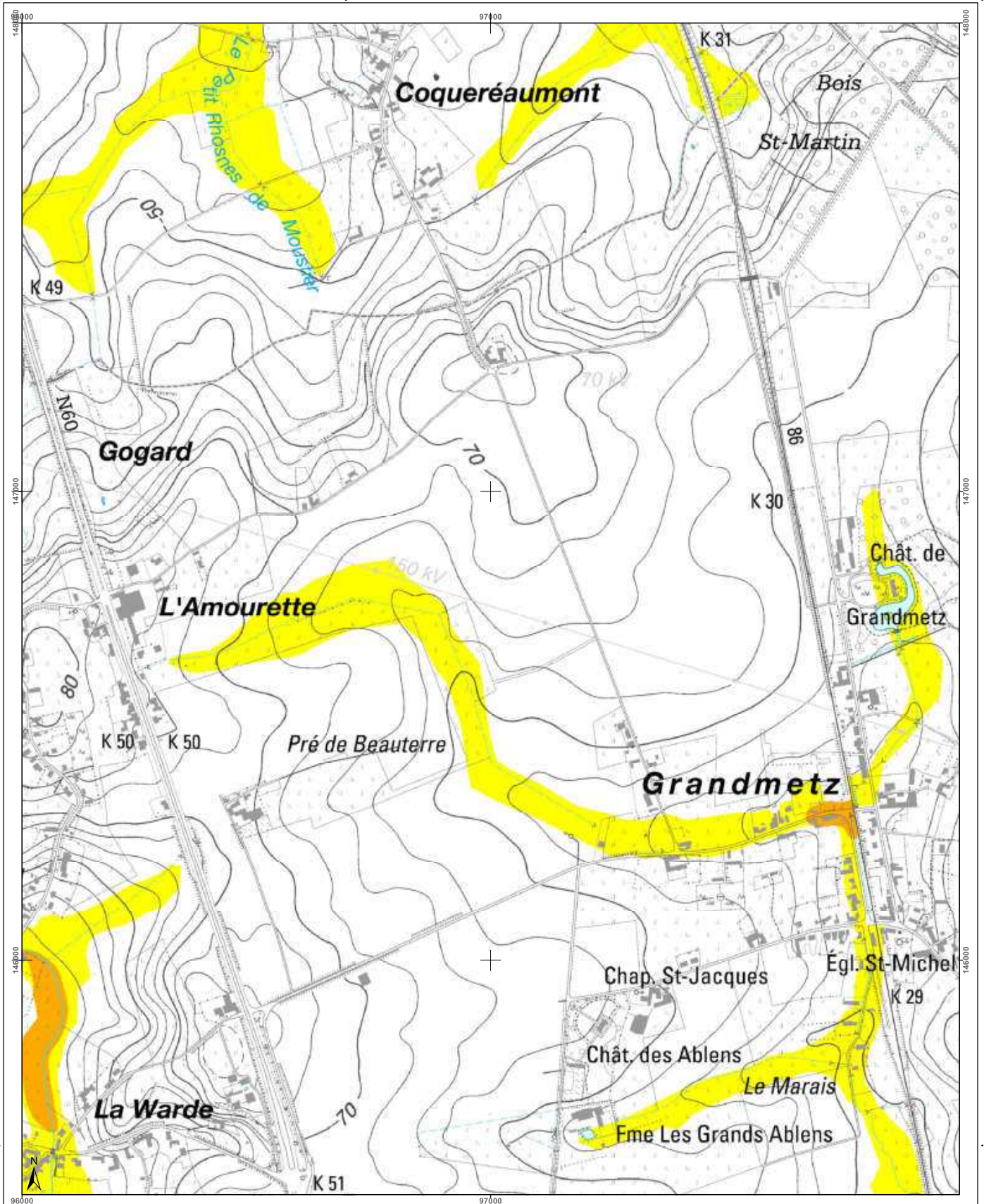

<h3>Cartographie de l'aléa d'inondation</h3> <p>Vu pour être annexé à l'arrêté du Gouvernement wallon adoptant les cartographies des zones soumises à l'aléa d'inondation</p> <p>Pour le Gouvernement wallon, Le Ministre-Président de la Région wallonne,</p> <p>Ets DI RUPO</p> <p>Editeur de 18 février 2021, version approuvée suite à l'enquête publique</p> <p>Cartographie dressée par le Service public de Wallonie - SPW ASNE - Direction des Cours d'Eau et des Tempêtes Cartographie réalisée sous la responsabilité du Groupe Transversal Inondations (GTI)</p> <p>Par délégation pour la délivrance de copie conforme,</p> <p>http://geoportail.wallonie.be Contact : g.inondations@spw.wallonie.be</p> <p>Echelle : 1 / 10.000</p>	<h3>Légende</h3> <p>Valeur de l'aléa d'inondation par débordement (zone)</p> <p>Faible (jaune) Moyen (orange) Elevé (rouge)</p> <p>Valeur de l'aléa d'inondation par ruissellement (axe)</p> <p>Faible (jaune) Moyen (orange) Elevé (rouge)</p> <p>Zone d'immersion temporaire ou bassin d'orage</p> <p>Cours d'eau Plan d'eau</p> <p>En collaboration avec: </p>	<h3>Planches IGN et communes</h3> <table border="1"> <tr> <td>37/4s-f</td> <td>37/4s-g</td> <td>37/4s-h</td> <td>38/1s-e</td> </tr> <tr> <td colspan="4">Franses-lez-Anvaing</td> </tr> <tr> <td colspan="4">Ath</td> </tr> <tr> <td>37/8s-f</td> <td>37/8s-g</td> <td>37/8s-h</td> <td>38/5s-a</td> </tr> <tr> <td colspan="4">Leuze-en-Hainaut</td> </tr> <tr> <td>37/8s-i</td> <td>37/8s-j</td> <td>38/5s-b</td> <td>38/5s-c</td> </tr> </table>	37/4s-f	37/4s-g	37/4s-h	38/1s-e	Franses-lez-Anvaing				Ath				37/8s-f	37/8s-g	37/8s-h	38/5s-a	Leuze-en-Hainaut				37/8s-i	37/8s-j	38/5s-b	38/5s-c	<h3>Districts et sous-bassins hydrographiques</h3> <p>Sous-bassins hydrographiques Limites communales</p>
37/4s-f	37/4s-g	37/4s-h	38/1s-e																								
Franses-lez-Anvaing																											
Ath																											
37/8s-f	37/8s-g	37/8s-h	38/5s-a																								
Leuze-en-Hainaut																											
37/8s-i	37/8s-j	38/5s-b	38/5s-c																								

Belgisch Staatsblad d.d. 24-03-2021

http://www.emis.vito.be

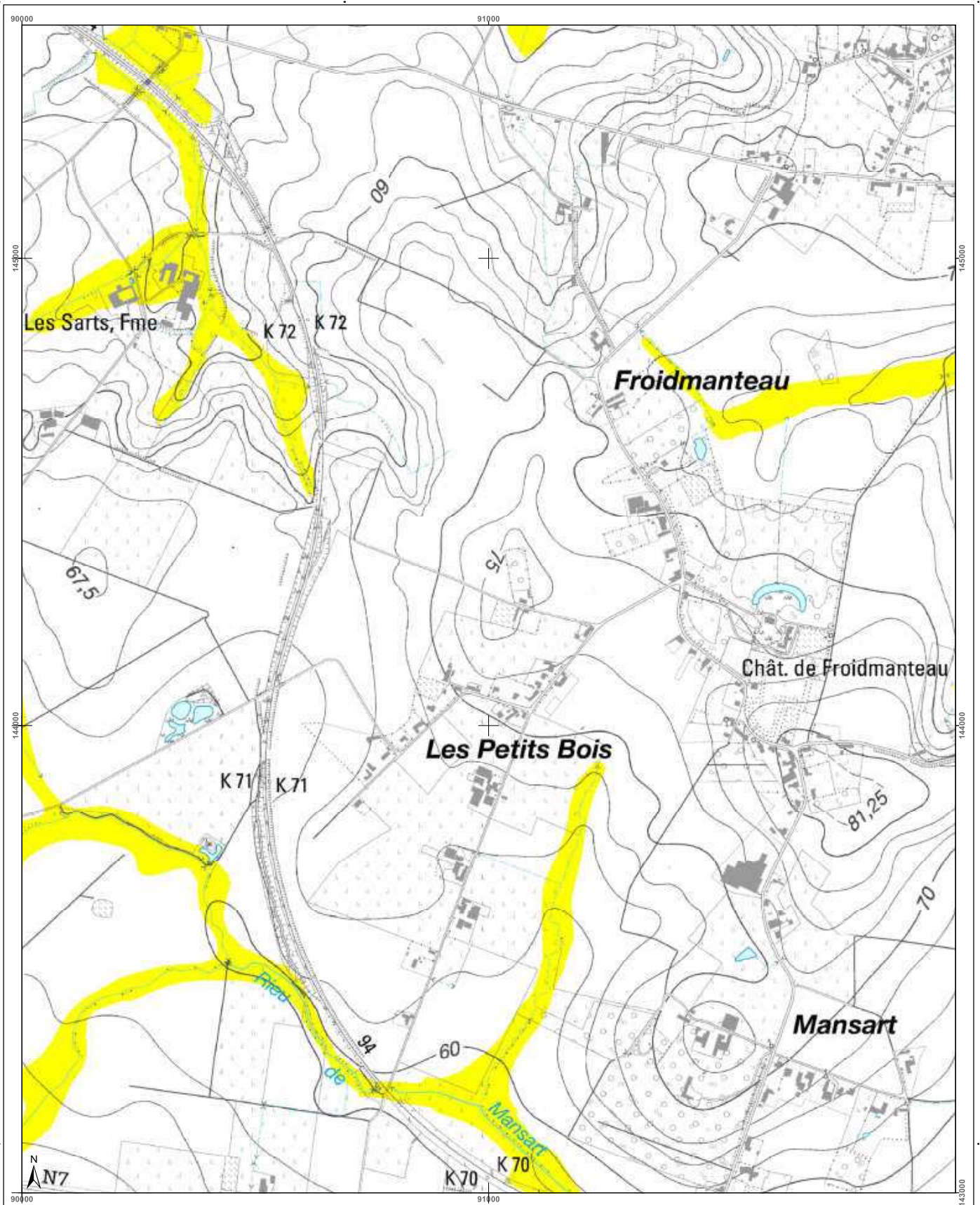

<h3>Cartographie de l'aléa d'inondation</h3> <p>Vu pour être annexé à l'arrêté du Gouvernement wallon adoptant les cartographies des zones soumises à l'aléa d'inondation</p> <p>Pour le Gouvernement wallon, Le Ministre-Président de la Région wallonne,</p> <p>Ets DI RUPO</p> <p>Edité le 12 février 2021, version approuvée suite à l'enquête publique</p> <p>Cartographie dressée par le Service public de Wallonie - SPW ASNE - Direction des Cours d'Eau non navigables Cartographie réalisée sous la responsabilité du Groupe Transversal Inondations (GTI)</p> <p>Par délégation pour délivrance de copie conforme.</p> <p>© Institut géographique national - IGN - 110 000 - 2020 Système de projection : Lambert belge 1972</p> <p>Contact : http://geoportail.wallonie.be gti.inondations@spw.wallonie.be</p> <p>Echelle : 1 / 10.000</p> <p>Planche IGN : 37/8n-e</p>	<h3>Légende</h3> <p>Valeur de l'aléa d'inondation par débordement (zone)</p> <p>Faible (jaune) Moyen (orange) Elevé (rouge)</p> <p>Valeur de l'aléa d'inondation par ruissellement (axe)</p> <p>Faible (jaune) Moyen (orange) Elevé (rouge)</p> <p>Zone d'immersion temporaire ou bassin d'orage</p> <p>Cours d'eau Plan d'eau</p> <p>Font en plan : IGN Top100 © Institut géographique national - IGN - 110 000 - 2020 Système de projection : Lambert belge 1972</p> <p>En collaboration avec :</p>	<h3>Planches IGN et communes</h3>	<h3>Districts et sous-bassins hydrographiques</h3> <p>ESCAUT MEUSE SEINE RHIN</p> <p>Sous-bassins hydrographiques Limites communales</p>
--	---	-----------------------------------	--

Belgisch Staatsblad d.d. 24-03-2021

http://www.emis.vito.be

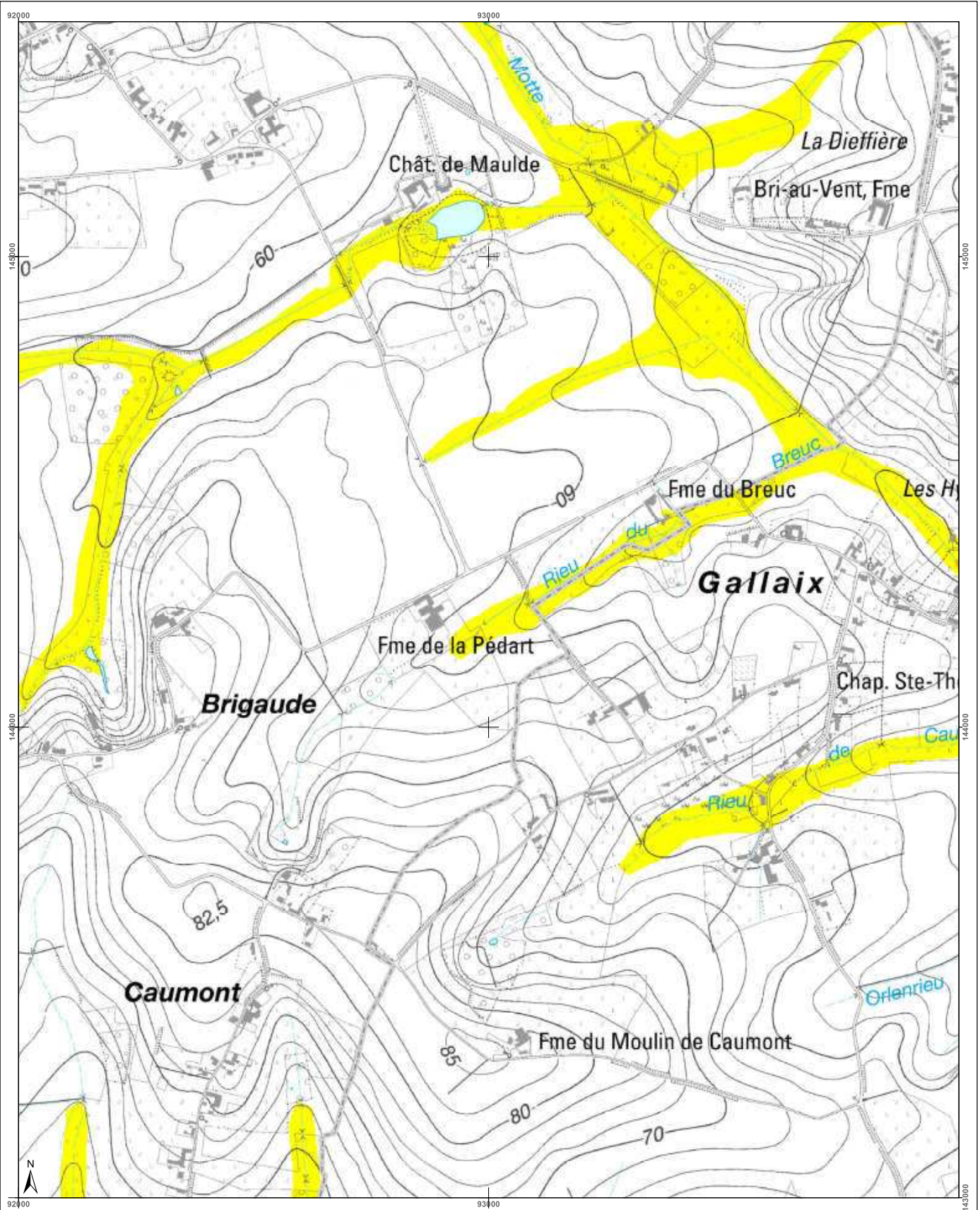

<h3>Cartographie de l'aléa d'inondation</h3> <p>Vu pour être annexé à l'arrêté du Gouvernement wallon adoptant les cartographies des zones soumises à l'aléa d'inondation</p> <p>Pour le Gouvernement wallon, Le Ministre Président de la Région wallonne,</p> <p>Ets DI RUPO</p> <p>Editer de 12 février 2021, version approuvée suite à l'enquête publique</p> <p>Cartographie dressée par le Service public de Wallonie - SPW ASNE - Direction des Cours d'Eau non navigables Cartographie réalisée sous la responsabilité du Groupe Transversal Inondations (GTI)</p> <p>Par délégation pour délivrance de copie conforme.</p> <p>http://geoportail.wallonie.be Contact : g.inondations@spw.wallonie.be</p> <p>Echelle : 1 / 10.000</p> <p>Planche IGN : 378n-d</p>	<h4>Légende</h4> <p>Valeur de l'aléa d'inondation par débordement (zone)</p> <p>Faible (jaune) Moyen (orange) Elevé (rouge)</p> <p>Valeur de l'aléa d'inondation par ruissellement (axe)</p> <p>Faible (jaune) Moyen (orange) Elevé (rouge)</p> <p>Zone d'immersion temporaire ou bassin d'orage</p> <p>Cours d'eau Plan d'eau</p> <p>Font en plan IGN Top100 © Institut géographique national - IGN - 110 200 - 2020 Système de projection Lambert belge 1012</p> <p>En collaboration avec :</p>	<h4>Planches IGN et communes</h4> <p>377n-d 378n-a 378n-c 378n-d</p> <p>377n-h 378n-g 378n-h</p> <p>378n-a 378n-g 378n-h</p> <p>378n-a 378n-c 378n-d</p>	<h4>Districts et sous-bassins hydrographiques</h4> <p>ESCAUT MEUSE SEINE RHIN</p> <p>Sous-bassins hydrographiques Limites communales</p>
---	---	--	--

Belgisch Staatsblad d.d. 24-03-2021

http://www.emis.vito.be

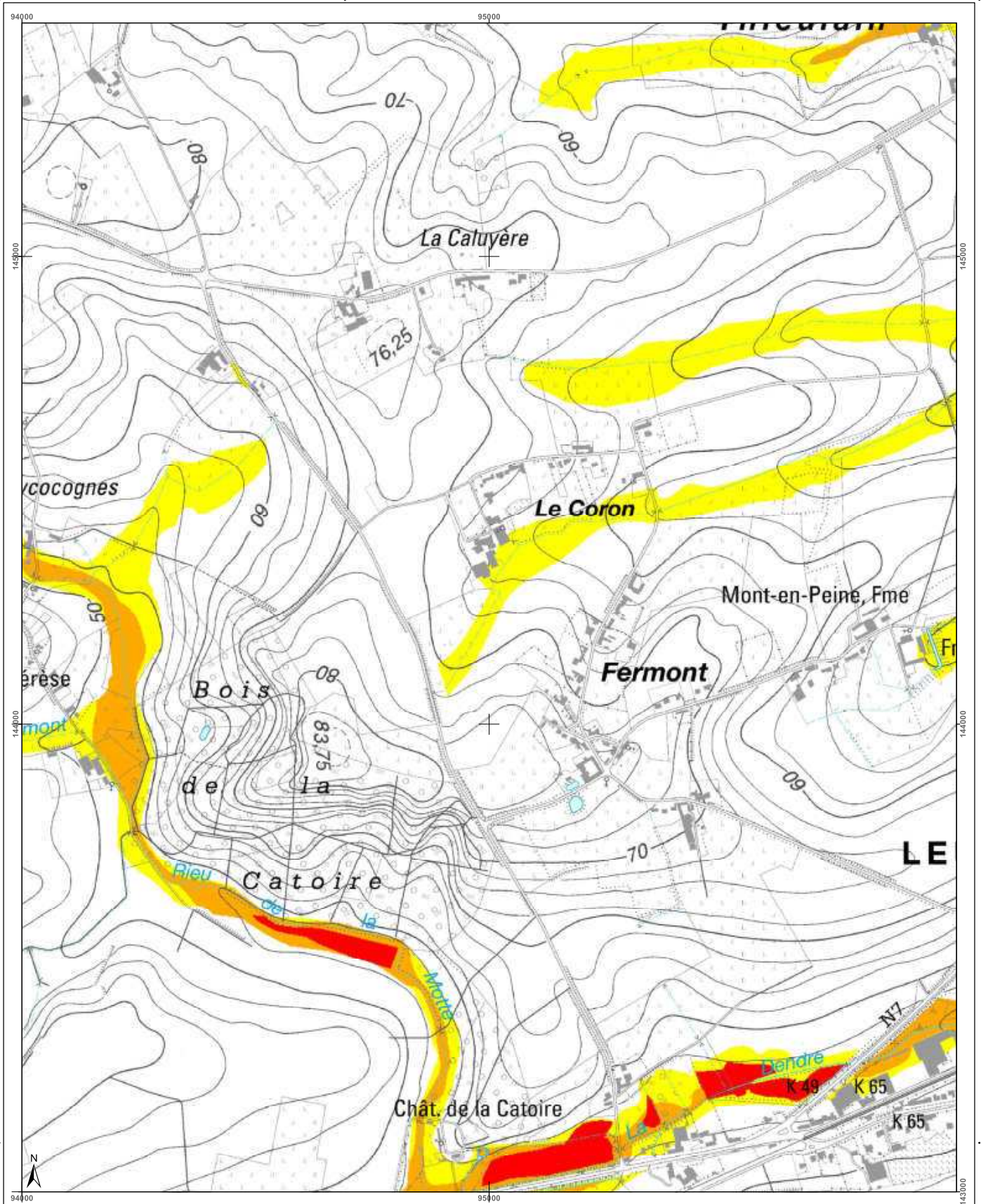

<p>Cartographie de l'aléa d'inondation</p> <p>Vu pour être annexé à l'arrêté du Gouvernement wallon adoptant les cartographies des zones soumises à l'aléa d'inondation</p> <p>Par le Gouvernement wallon, Le Ministre-Président de la Région wallonne,</p> <p>Ets DI RUPO</p> <p>Eden de 18 février 2021, remis approuvé suite à l'enquête publique</p> <p>Cartographie dressée par le Service public de Wallonie SPW ASNE - Direction des Cours d'Eau non navigables Cartographie réalisée sous la responsabilité du Groupe Transversal Inondations (GTI)</p> <p>Par délégation pour délivrance de copie conforme,</p> <p>http://geoportail.wallonie.be Contact : g.inondations@spw.wallonie.be</p> <p>Echelle : 1 / 10.000</p> <p>Planche IGN : 37/8n-g</p>	<p>Légende</p> <p>Valeur de l'aléa d'inondation par débordement (zone)</p> <p>Faible Moyen Elevé</p> <p>Valeur de l'aléa d'inondation par ruissellement (axe)</p> <p>Faible Moyen Elevé</p> <p>Zone d'immersion temporaire ou bassin d'orage</p> <p>Cours d'eau Plan d'eau</p> <p>Font en plan : IGN Top 100 © Institut géographique national - IGN - 1/10.000 - 2020 Système de projection : Lambert belge 1012</p> <p>En collaboration avec :</p>	<p>Planches IGN et communes</p> <p>Tournai Leuze-en-Hainaut</p>	<p>Districts et sous-bassins hydrographiques</p> <p>ESCAUT MEUSE SEINE RHIN</p> <p>Sous-bassins hydrographiques Limites communales</p>
---	--	--	---

Belgisch Staatsblad d.d. 24-03-2021

http://www.emis.vito.be

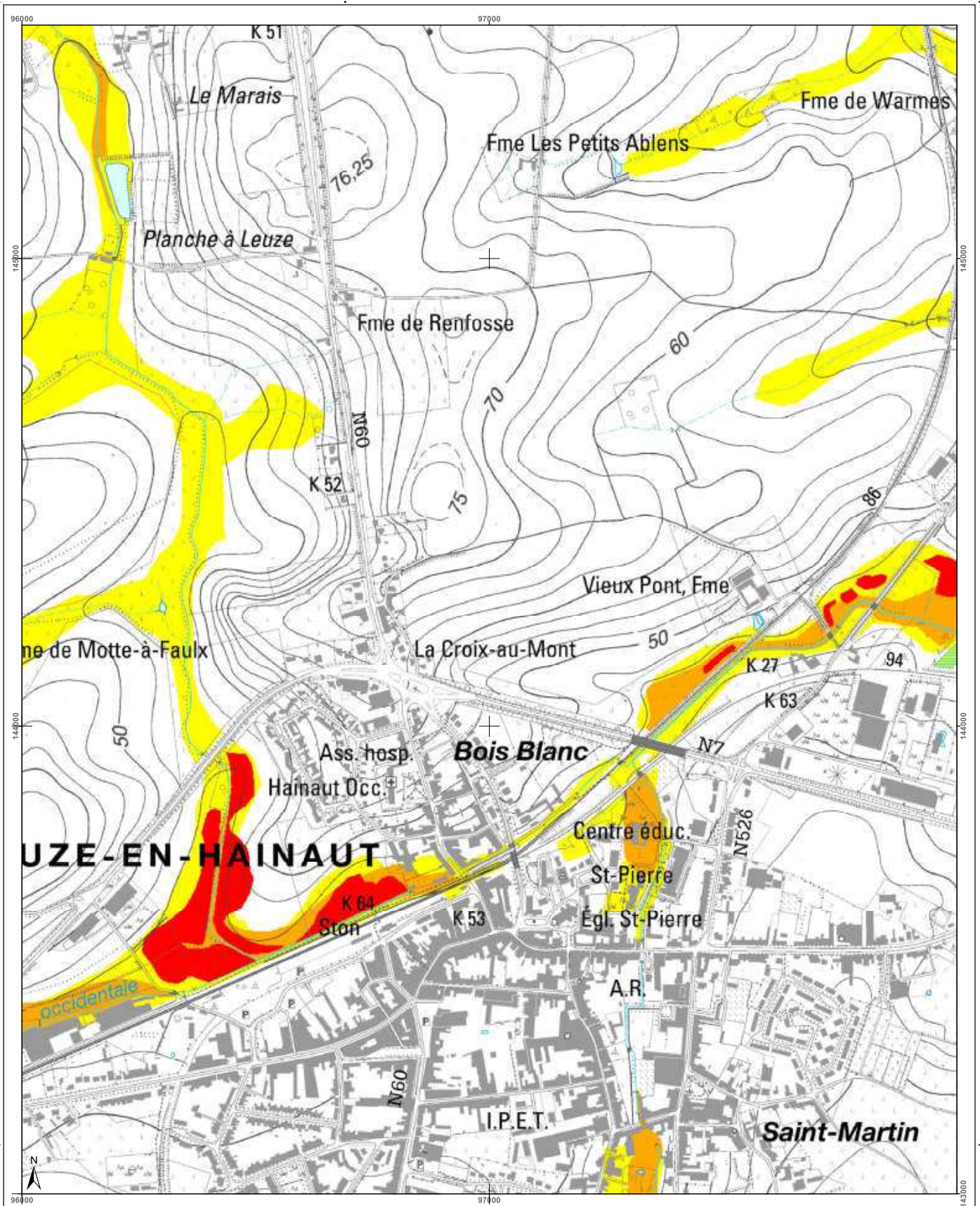

<h3>Cartographie de l'aléa d'inondation</h3> <p>Vu pour être annexé à l'arrêté du Gouvernement wallon adoptant les cartographies des zones soumises à l'aléa d'inondation</p> <p>Pour le Gouvernement wallon, Le Ministre-Président de la Région wallonne,</p> <p>Ets DI RUPO</p> <p>Editer de 12 février 2021, version approuvée suite à l'enquête publique</p> <p>Cartographie dressée par le Service public de Wallonie - SPW ASNE - Direction des Cours d'Eau non navigables Cartographie réalisée sous la responsabilité du Groupe Transversal Inondations (GTI)</p> <p>Par délégation pour délivrance de copie conforme,</p> <p>http://geoportail.wallonie.be Contact : gti.inondations@spw.wallonie.be</p> <p>Echelle : 1 / 10.000</p>	<h3>Légende</h3> <p>Valeur de l'aléa d'inondation par débordement (zone)</p> <p>Faible (jaune) Moyen (orange) Elevé (rouge)</p> <p>Valeur de l'aléa d'inondation par ruissellement (axe)</p> <p>Faible (jaune) Moyen (orange) Elevé (rouge)</p> <p>Zone d'immersion temporaire ou bassin d'orage</p> <p>Cours d'eau Plan d'eau</p> <p>Font en plan : IGN Top100 © Institut géographique national - IGN - 110 200 - 2020 Système de projection : Lambert belge 1012</p> <p>En collaboration avec :</p>	<h3>Planches IGN et communes</h3> <table border="1"> <tr> <td>37/8n-a</td> <td>37/8n-b</td> <td>37/8n-c</td> <td>37/8n-d</td> <td>38/5n-a</td> <td>38/5n-b</td> </tr> <tr> <td>37/8n-e</td> <td>37/8n-f</td> <td>37/8n-g</td> <td>37/8n-h</td> <td>38/5n-e</td> <td>38/5n-f</td> </tr> <tr> <td>37/8s-b</td> <td>37/8s-c</td> <td>37/8s-d</td> <td>38/5s-a</td> <td>38/5s-b</td> <td></td> </tr> </table> <p>Leuze-en-Hainaut</p>	37/8n-a	37/8n-b	37/8n-c	37/8n-d	38/5n-a	38/5n-b	37/8n-e	37/8n-f	37/8n-g	37/8n-h	38/5n-e	38/5n-f	37/8s-b	37/8s-c	37/8s-d	38/5s-a	38/5s-b		<h3>Districts et sous-bassins hydrographiques</h3> <p>Sous-bassins hydrographiques</p> <p>Limites communales</p>
37/8n-a	37/8n-b	37/8n-c	37/8n-d	38/5n-a	38/5n-b																
37/8n-e	37/8n-f	37/8n-g	37/8n-h	38/5n-e	38/5n-f																
37/8s-b	37/8s-c	37/8s-d	38/5s-a	38/5s-b																	

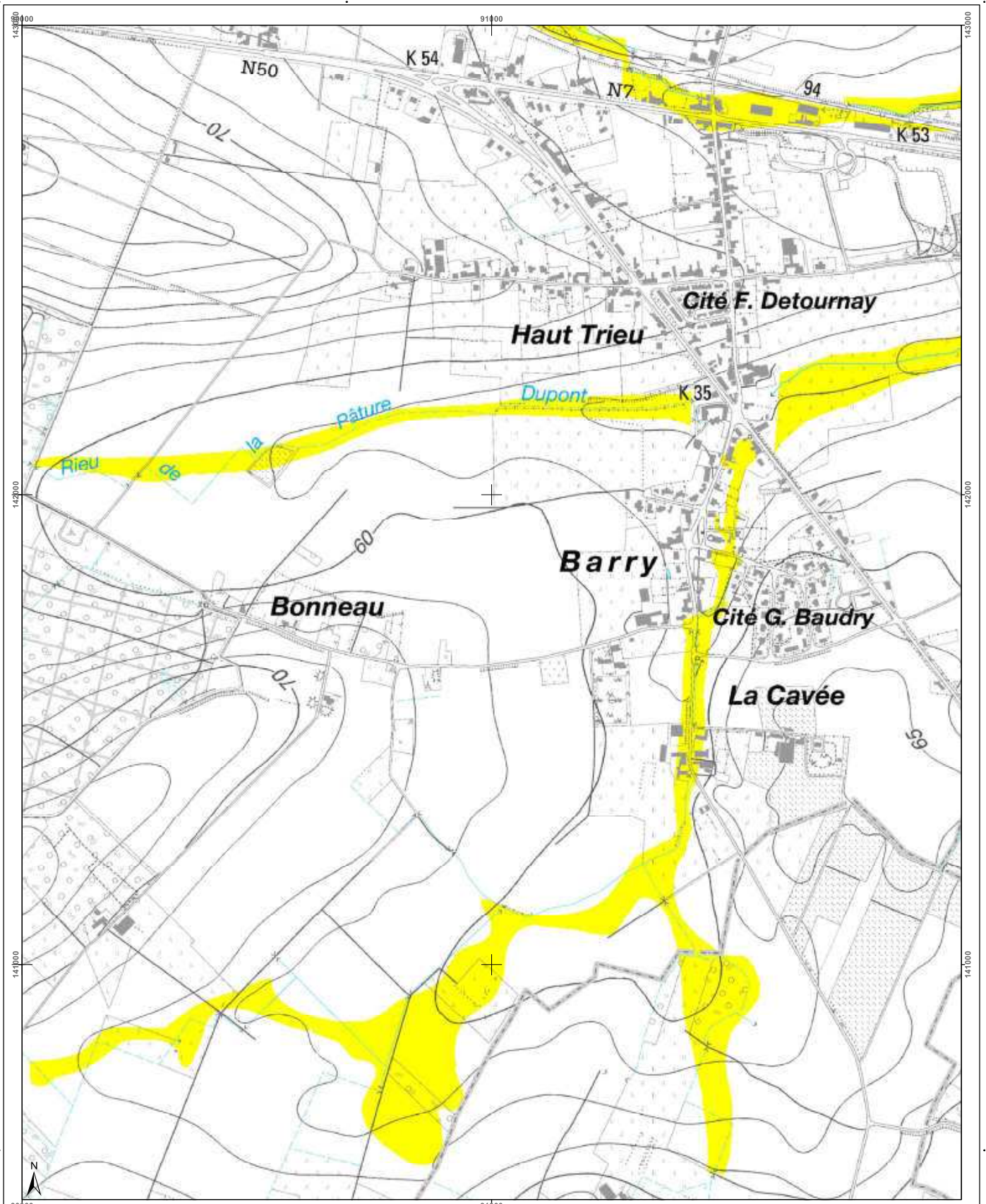

Cartographie de l'aléa d'inondation

Vu pour être annexé à l'arrêté du Gouvernement wallon adoptant les cartographies des zones soumises à l'aléa d'inondation

Pour le Gouvernement wallon,
Le Ministre Président de la Wallonie,

Ets DI RUPO

Editer de 18 février 2021, version approuvée suite à l'enquête publique

Cartographie dressée par le Service public de Wallonie - SPW ASNE - Direction des Cours d'Eau non navigables
Cartographie réalisée sous la responsabilité du Groupe Transversal Inondations (GTI)

Par délégation pour délivrance de copie conforme,

http://geoportail.wallonie.be
Contact : gpinondations@spw.wallonie.be

Echelle : 1 / 10.000

Planche IGN : 37/8s-a

Légende

Valeur de l'aléa d'inondation par débordement (zone)
Faible (jaune) Moyen (orange) Elevé (rouge)

Valeur de l'aléa d'inondation par ruissellement (axe)
Faible (jaune) Moyen (orange) Elevé (rouge)

Zone d'immersion temporaire ou bassin d'orage
Cours d'eau Plan d'eau

Font en ligne : IGN Top100
© Institut géographique national - IGN - 1110.000 - 2020
Système de projection : Lambert belge 1972

En collaboration avec :

Planches IGN et communes

Tournai
Antoing
Péruwelz

Districts et sous-bassins hydrographiques

ESCAUT
MEUSE
SEINE
RHIN

Sous-bassins hydrographiques
Limites communales

Belgisch Staatsblad d.d. 24-03-2021

http://www.emis.vito.be

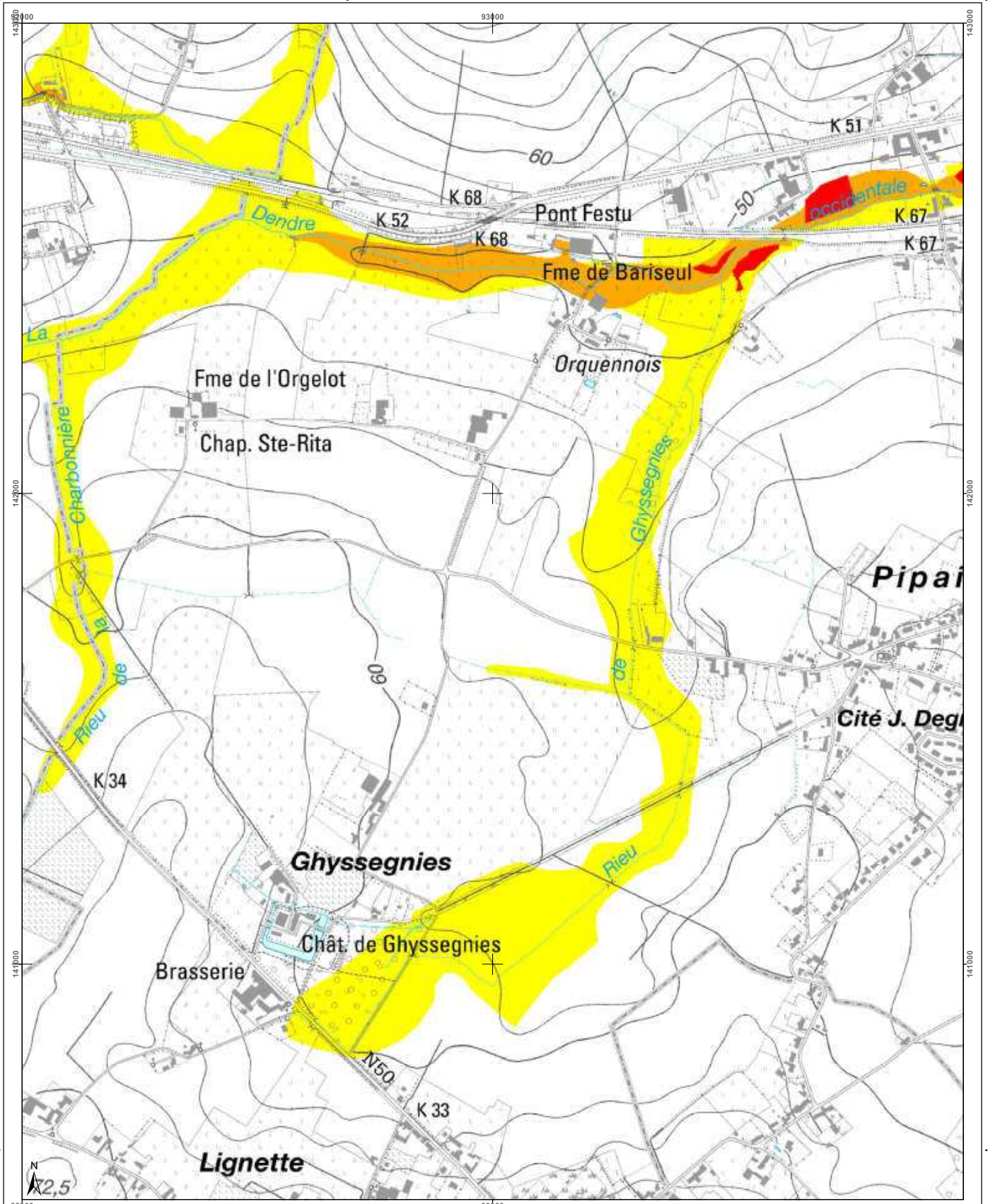

<h3>Cartographie de l'aléa d'inondation</h3> <p>Vu pour être annexé à l'arrêté du Gouvernement wallon adoptant les cartographies des zones soumises à l'aléa d'inondation</p> <p>Pour le Gouvernement wallon, Le Ministre-Président de la Région wallonne,</p> <p>Ets DI RUPO</p> <p>Edité le 12 février 2021, version approuvée suite à l'enquête publique</p> <p>Cartographie dressée par le Service public de Wallonie SPW ASNE - Direction des Cours d'Eau non navigables Cartographie réalisée sous la responsabilité du Groupe Transversal Inondations (GTI)</p> <p>Par délégation pour l'exécution de copie conforme.</p> <p>http://geoportail.wallonie.be Contact : gpinondations@spw.wallonie.be</p> <p>Echelle : 1 / 10.000</p> <p>Planche IGN : 37/8s-b</p>	<h4>Légende</h4> <p>Valeur de l'aléa d'inondation par débordement (zone)</p> <p>Faible (jaune) Moyen (orange) Elevé (rouge)</p> <p>Valeur de l'aléa d'inondation par ruissellement (axe)</p> <p>Faible (jaune) Moyen (orange) Elevé (rouge)</p> <p>Zone d'immersion temporaire ou bassin d'orage</p> <p>Cours d'eau Plan d'eau</p> <p>© Institut géographique national - IGN - 1110.000 - 2020 Système de projection : Lambert belge 1012</p> <p>En collaboration avec :</p>	<h4>Planches IGN et communes</h4> <p>Tournai Leuze-en-Hainaut Péruwelz</p>	<h4>Districts et sous-bassins hydrographiques</h4> <p>Sous-bassins hydrographiques Limites communales</p>
--	---	--	---

Belgisch Staatsblad d.d. 24-03-2021

http://www.emis.vito.be

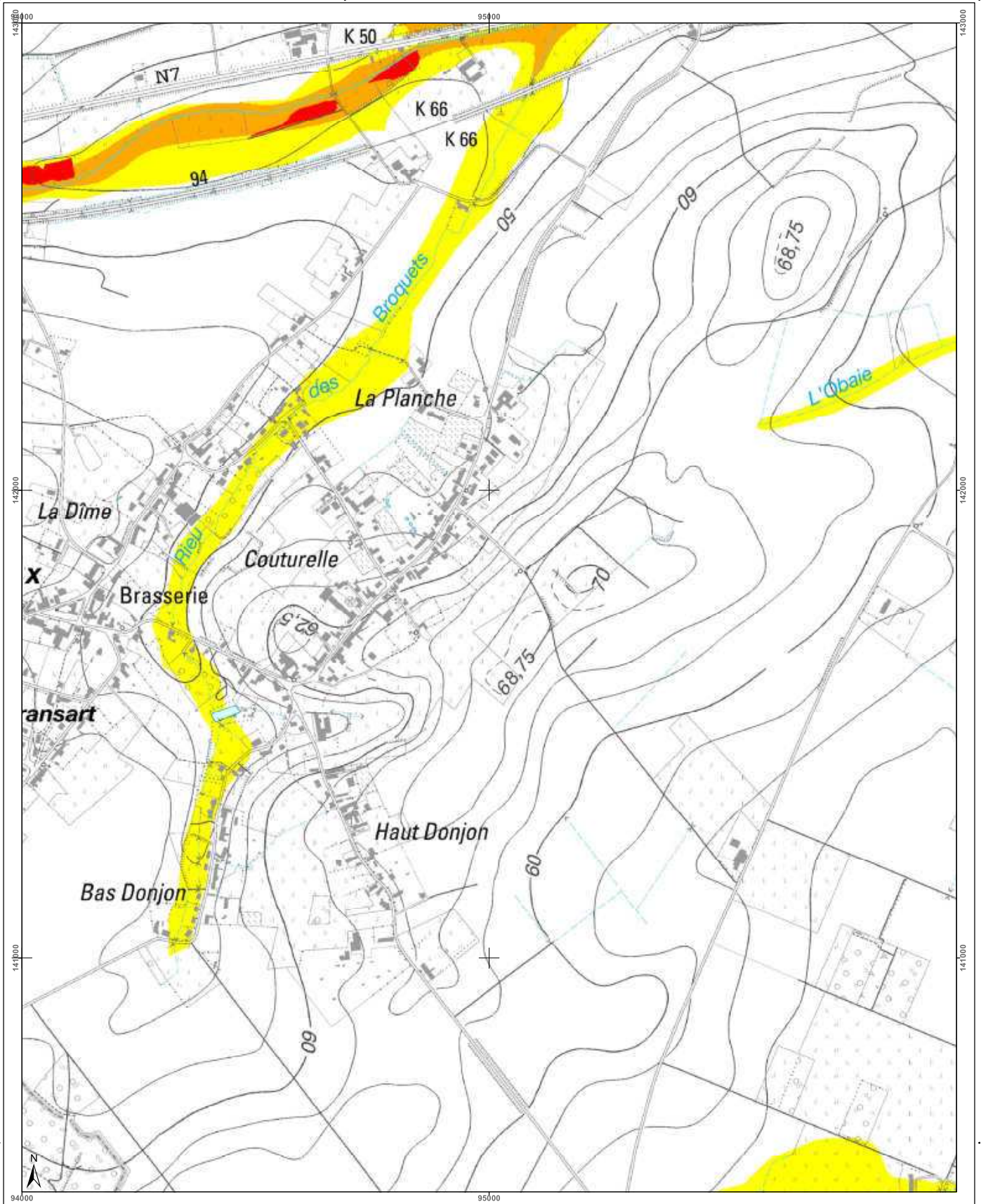

<h3>Cartographie de l'aléa d'inondation</h3> <p>Vu pour être annexé à l'arrêté du Gouvernement wallon adoptant les cartographies des zones soumises à l'aléa d'inondation</p> <p>Pour le Gouvernement wallon, Le Ministre-Président de la Région wallonne,</p> <p>Ets DI RUPO</p> <p>Edité le 12 février 2021, version approuvée suite à l'enquête publique</p> <p>Cartographie dressée par le Service public de Wallonie - SPW ASNE - Direction des Cours d'Eau non navigables Cartographie réalisée sous la responsabilité du Groupe Transversal Inondations (GTI)</p> <p>Par délégation pour délivrance de copie conforme.</p> <p>http://geoportail.wallonie.be Contact : g.inondations@spw.wallonie.be</p> <p>Echelle : 1 / 10.000</p> <p>Planche IGN : 37/8s-c</p>	<h3>Légende</h3> <p>Valeur de l'aléa d'inondation par débordement (zone)</p> <p>Faible (jaune) Moyen (orange) Elevé (rouge)</p> <p>Valeur de l'aléa d'inondation par ruissellement (axe)</p> <p>Faible (jaune) Moyen (orange) Elevé (rouge)</p> <p>Zone d'immersion temporaire ou bassin d'orage</p> <p>Cours d'eau Plan d'eau</p> <p>Font en plan : IGN Top100 © Institut géographique national - IGN - 1/10.000 - 2020 Système de projection : Lambert belge 1012</p> <p>En collaboration avec :</p>	<h3>Planches IGN et communes</h3> <table border="1"> <tr> <td>37/8s-e</td> <td>37/8s-f</td> <td>37/8s-g</td> <td>37/8s-h</td> <td>38/5s-e</td> </tr> <tr> <td>37/8s-a</td> <td>37/8s-b</td> <td>37/8s-c</td> <td>37/8s-d</td> <td>38/5s-a</td> </tr> <tr> <td>37/8s-e</td> <td>37/8s-f</td> <td>37/8s-g</td> <td>37/8s-h</td> <td>38/5s-e</td> </tr> </table> <p>Tournai Leuze-en-Hainaut Péruwelz</p>	37/8s-e	37/8s-f	37/8s-g	37/8s-h	38/5s-e	37/8s-a	37/8s-b	37/8s-c	37/8s-d	38/5s-a	37/8s-e	37/8s-f	37/8s-g	37/8s-h	38/5s-e	<h3>Districts et sous-bassins hydrographiques</h3> <p>Sous-bassins hydrographiques Limites communales</p>
37/8s-e	37/8s-f	37/8s-g	37/8s-h	38/5s-e														
37/8s-a	37/8s-b	37/8s-c	37/8s-d	38/5s-a														
37/8s-e	37/8s-f	37/8s-g	37/8s-h	38/5s-e														

Belgisch Staatsblad d.d. 24-03-2021

http://www.emis.vito.be

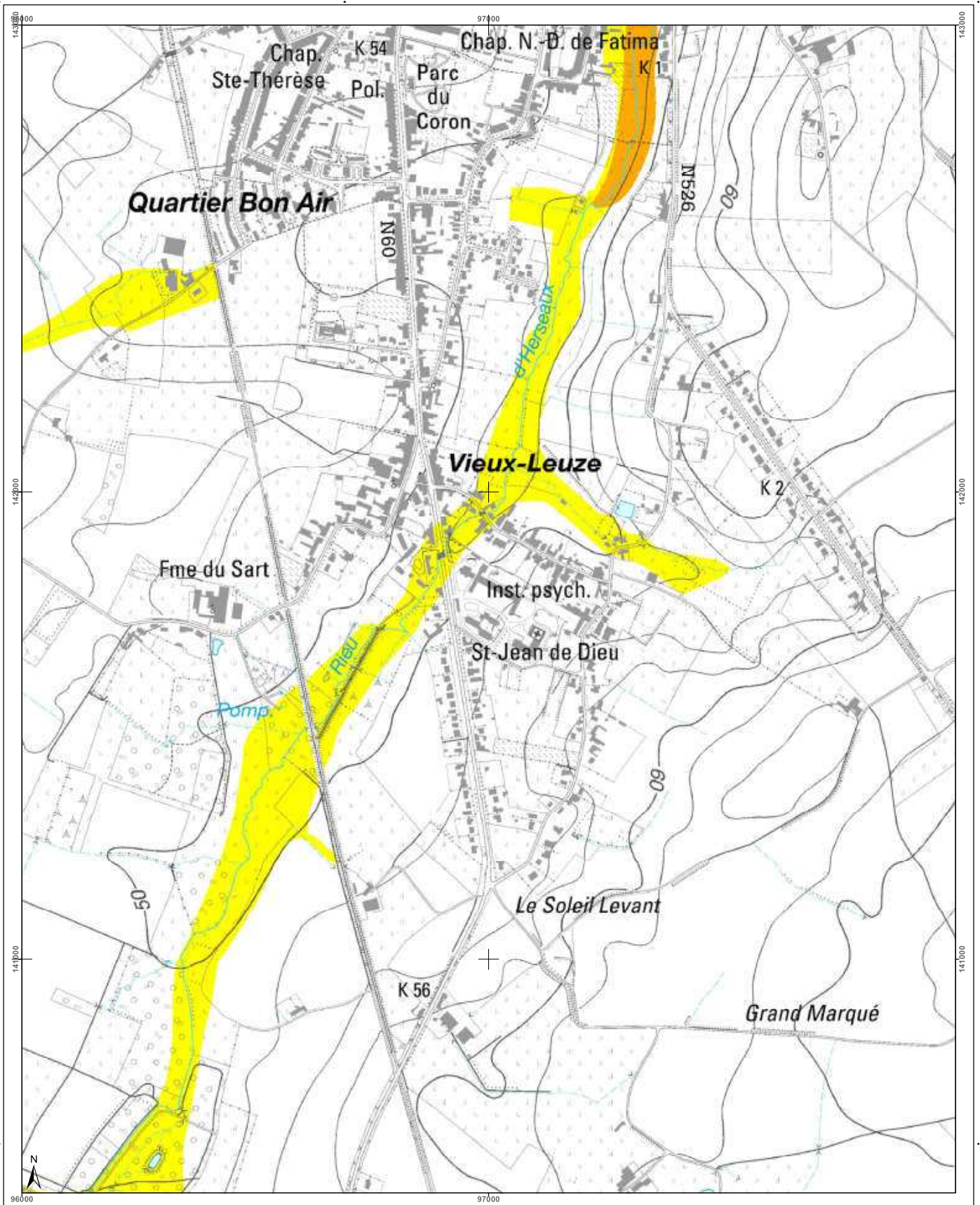

<h3>Cartographie de l'aléa d'inondation</h3> <p>Vu pour être annexé à l'arrêté du Gouvernement wallon adoptant les cartographies des zones soumises à l'aléa d'inondation</p> <p>Pour le Gouvernement wallon, Le Ministre-Président de la Région wallonne,</p> <p>Ets DI RUPO</p> <p>Edité le 12 février 2021, version approuvée suite à l'enquête publique</p> <p>Cartographie dressée par le Service public de Wallonie - SPW ASNE - Direction des Cours d'Eau non navigables Cartographie réalisée sous la responsabilité du Groupe Transversal Inondations (GTI)</p> <p>Par délégation pour l'exécution de copie conforme,</p> <p>http://geoportail.wallonie.be Contact : g.inondations@spw.wallonie.be</p> <p>Echelle : 1 / 10.000</p>	<h3>Légende</h3> <p>Valeur de l'aléa d'inondation par débordement (zone)</p> <p>Faible (jaune) Moyen (orange) Elevé (rouge)</p> <p>Valeur de l'aléa d'inondation par ruissellement (axe)</p> <p>Faible (jaune) Moyen (orange) Elevé (rouge)</p> <p>Zone d'immersion temporaire ou bassin d'orage</p> <p>Cours d'eau Plan d'eau</p> <p>En collaboration avec: </p>	<h3>Planches IGN et communes</h3> <table border="1"> <tr> <td>37/8s-f</td> <td>37/8n-g</td> <td>37/8n-h</td> <td>38/5n-e</td> <td>38/5n-f</td> </tr> <tr> <td>37/8s-b</td> <td>37/8s-c</td> <td>37/8s-d</td> <td>38/5s-a</td> <td>38/5s-b</td> </tr> <tr> <td>37/8s-f</td> <td>37/8s-g</td> <td>37/8s-h</td> <td>38/5s-e</td> <td>38/5s-f</td> </tr> </table> <p>Leuze-en-Hainaut</p> <p>Péruwelz</p>	37/8s-f	37/8n-g	37/8n-h	38/5n-e	38/5n-f	37/8s-b	37/8s-c	37/8s-d	38/5s-a	38/5s-b	37/8s-f	37/8s-g	37/8s-h	38/5s-e	38/5s-f	<h3>Districts et sous-bassins hydrographiques</h3> <p>Sous-bassins hydrographiques</p> <p>Limites communales</p>
37/8s-f	37/8n-g	37/8n-h	38/5n-e	38/5n-f														
37/8s-b	37/8s-c	37/8s-d	38/5s-a	38/5s-b														
37/8s-f	37/8s-g	37/8s-h	38/5s-e	38/5s-f														

Belgisch Staatsblad d.d. 24-03-2021

http://www.emis.vito.be

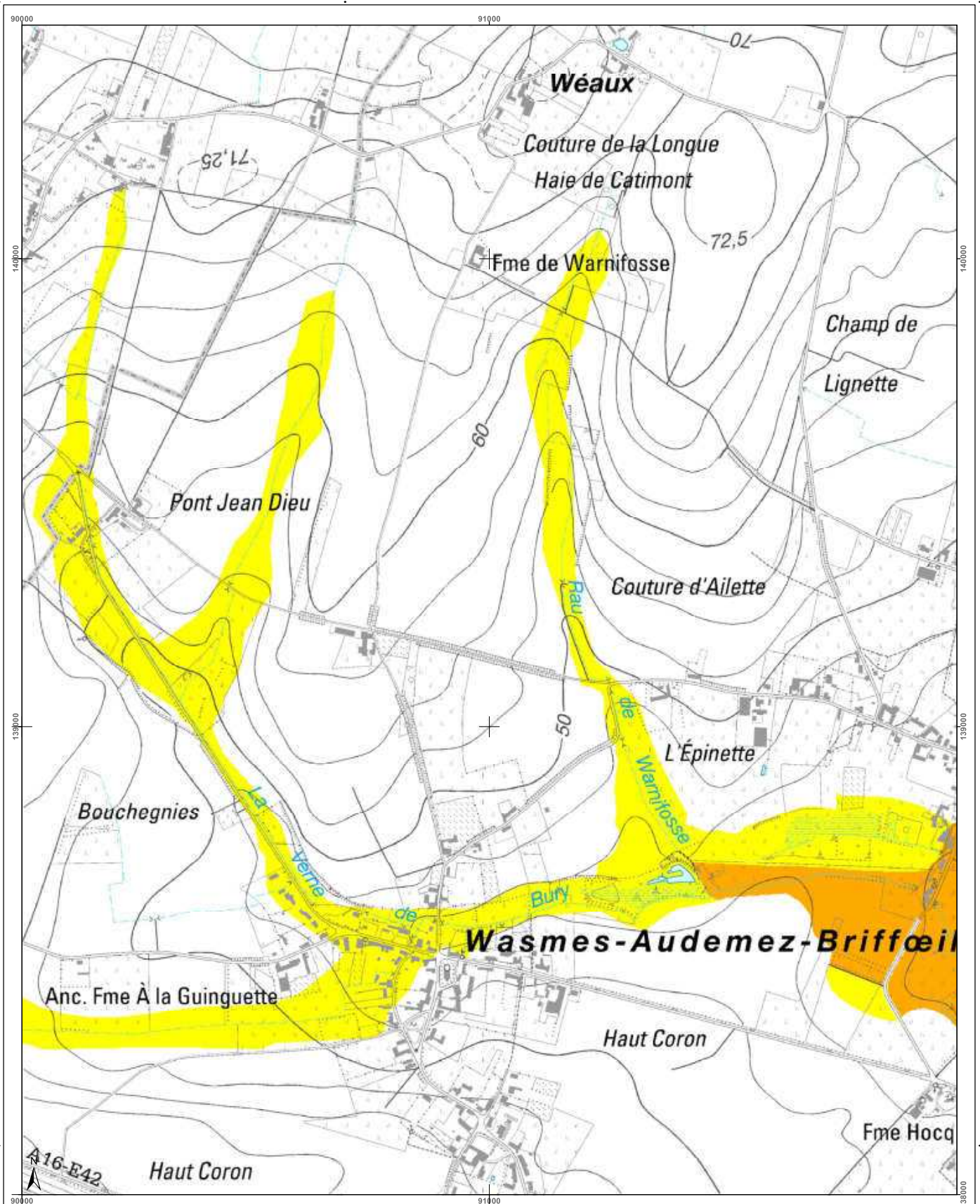

<h3>Cartographie de l'aléa d'inondation</h3> <p>Vu pour être annexé à l'arrêté du Gouvernement wallon adoptant les cartographies des zones soumises à l'aléa d'inondation</p> <p>Pour le Gouvernement wallon, Le Ministre-Président de la Région wallonne,</p> <p>Ets DI RUPO</p> <p>Édité le 18 février 2021, version approuvée suite à l'enquête publique</p> <p>Cartographie dressée par le Service public de Wallonie - SPW ASNE - Direction des Cours d'Eau non navigables</p> <p>Cartographie réalisée sous la responsabilité du Groupe Transversal Inondations (GTI)</p> <p>Par délégation pour délivrance de copie conforme.</p> <p>http://geoportail.wallonie.be Contact : gti.inondations@spw.wallonie.be</p> <p>Echelle : 1 / 10.000</p>	<h3>Légende</h3> <p>Valeur de l'aléa d'inondation par débordement (zone)</p> <p>Faible (jaune) Moyen (orange) Elevé (rouge)</p> <p>Valeur de l'aléa d'inondation par ruissellement (axe)</p> <p>Faible (jaune) Moyen (orange) Elevé (rouge)</p> <p>Zone d'immersion temporaire ou bassin d'orage</p> <p>Cours d'eau Plan d'eau</p> <p>Font en plan : IGN Top100 © Institut géographique national - IGN - 110 000 - 2020 Système de projection : Lambert belge 1012</p> <p>En collaboration avec :</p>	<h3>Planches IGN et communes</h3> <table border="1"> <tr> <td>377s-c</td> <td>377s-d</td> <td>378s-a</td> <td>378s-b</td> <td>378s-c</td> </tr> <tr> <td>377s-g</td> <td>378s-e</td> <td>378s-f</td> <td>378s-h</td> <td>378s-i</td> </tr> <tr> <td>443n-c</td> <td>443n-d</td> <td>444n-a</td> <td>444n-b</td> <td>444n-c</td> </tr> </table> <p>Tournai, Antoing, Péruwelz</p>	377s-c	377s-d	378s-a	378s-b	378s-c	377s-g	378s-e	378s-f	378s-h	378s-i	443n-c	443n-d	444n-a	444n-b	444n-c	<h3>Districts et sous-bassins hydrographiques</h3> <p>Sous-bassins hydrographiques</p> <p>Limites communales</p>
377s-c	377s-d	378s-a	378s-b	378s-c														
377s-g	378s-e	378s-f	378s-h	378s-i														
443n-c	443n-d	444n-a	444n-b	444n-c														

Belgisch Staatsblad d.d. 24-03-2021

http://www.emis.vito.be

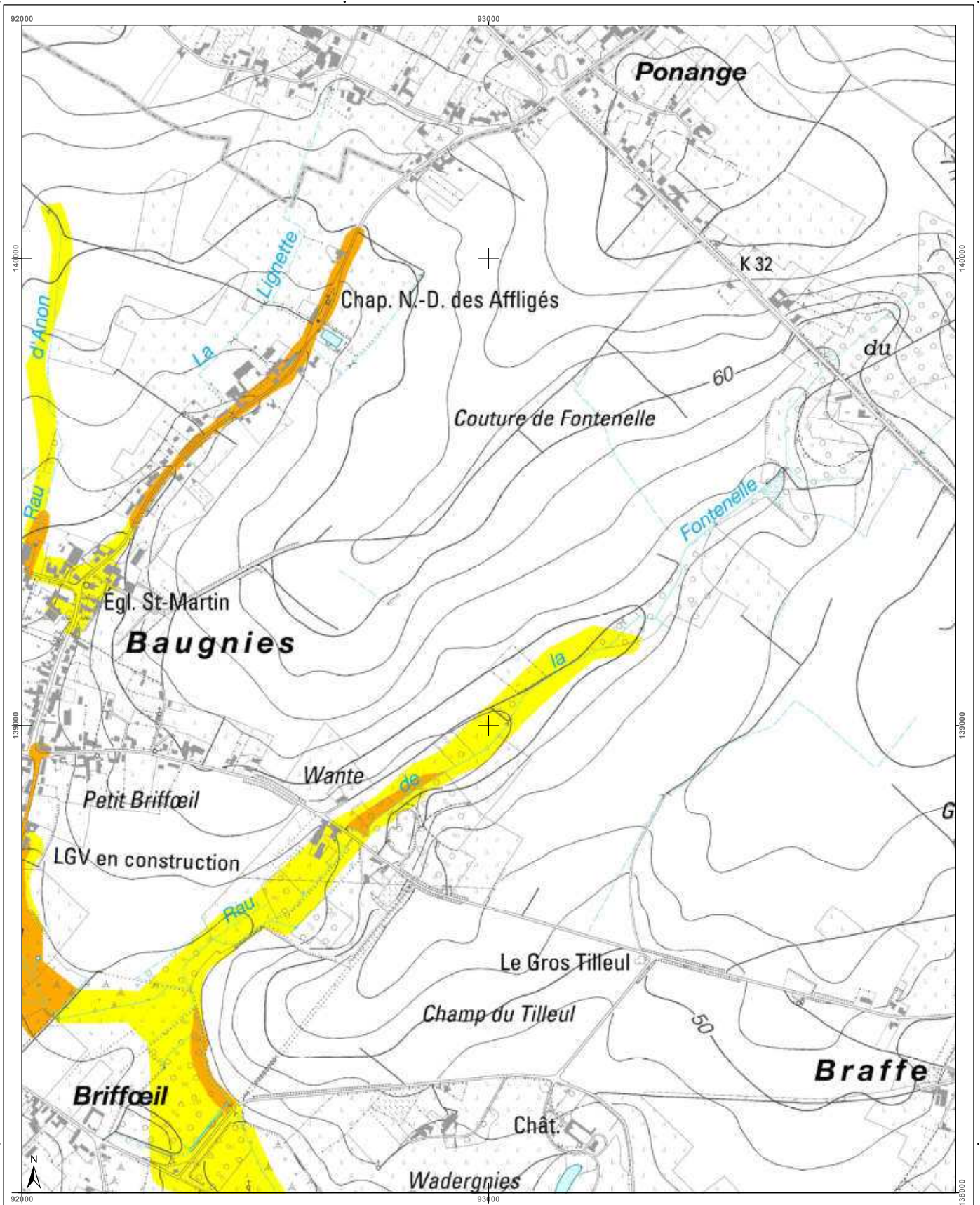

<h3>Cartographie de l'aléa d'inondation</h3> <p>Vu pour être annexé à l'arrêté du Gouvernement wallon adoptant les cartographies des zones soumises à l'aléa d'inondation</p> <p>Par le Gouvernement wallon, Le Ministre-Président de la Région wallonne,</p> <p>Ets DI RUPO</p> <p>Editer de 12 février 2021, version approuvée suite à l'enquête publique</p> <p>Cartographie dressée par le Service public de Wallonie - SPW ASNE - Direction des Cours d'Eau non navigables Cartographie réalisée sous la responsabilité du Groupe Transversal Inondations (GTI)</p> <p>Par délégation pour délivrance de copie conforme,</p> <p>http://geoportail.wallonie.be Contact : gpinondations@spw.wallonie.be</p> <p>Echelle : 1 / 10.000</p> <p>Pianche IGN : 37/8s-f</p>	<h3>Légende</h3> <p>Valeur de l'aléa d'inondation par débordement (zone)</p> <p>Faible (jaune) Moyen (orange) Elevé (rouge)</p> <p>Valeur de l'aléa d'inondation par ruissellement (axe)</p> <p>Faible (jaune) Moyen (orange) Elevé (rouge)</p> <p>Zone d'immersion temporaire ou bassin d'orage</p> <p>Cours d'eau</p> <p>Plan d'eau</p> <p>Point au plan : IGN Top100 © Institut géographique national - IGN - 110 000 - 2020 Système de projection : Lambert belge 1012</p> <p>En collaboration avec :</p>	<h3>Pianches IGN et communes</h3> <p>Tournai Leuze-en-Hainaut Peruwelz</p>	<h3>Districts et sous-bassins hydrographiques</h3> <p>ESCAUT MEUSE SEINE RHIN</p> <p>Sous-bassins hydrographiques Limites communales</p>
---	---	--	--

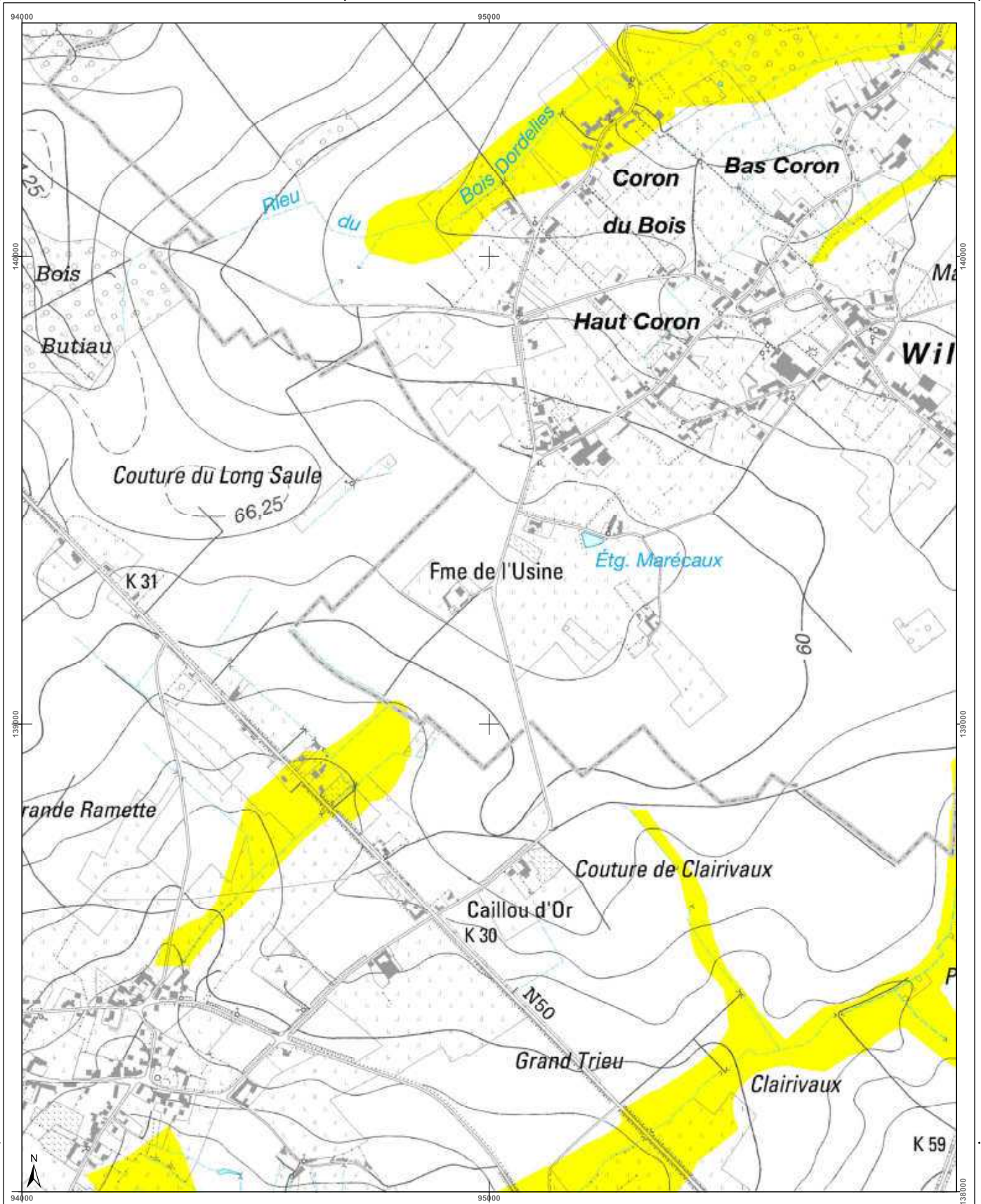

<h3>Cartographie de l'aléa d'inondation</h3> <p>Vu pour être annexé à l'arrêté du Gouvernement wallon adoptant les cartographies des zones soumises à l'aléa d'inondation</p> <p>Pour le Gouvernement wallon, Le Ministre-Président de la Région wallonne,</p> <p>Ets DI RUPO</p> <p>Editer de 12 février 2021, version approuvée suite à l'enquête publique</p> <p>Cartographie dressée par le Service public de Wallonie - SPW ASNE - Direction des Cours d'Eau non navigables Cartographie réalisée sous la responsabilité du Groupe Transversal Inondations (GTI)</p> <p>Par délégation pour délivrance de copie conforme,</p> <p>http://geoportail.wallonie.be Contact : g_inondations@spw.wallonie.be</p> <p>Echelle : 1 / 10.000</p>	<h3>Légende</h3> <p>Valeur de l'aléa d'inondation par débordement (zone)</p> <p>Faible (jaune) Moyen (orange) Elevé (rouge)</p> <p>Valeur de l'aléa d'inondation par ruissellement (axe)</p> <p>Faible (jaune) Moyen (orange) Elevé (rouge)</p> <p>Zone d'immersion temporaire ou bassin d'orage</p> <p>Cours d'eau Plan d'eau</p> <p>En collaboration avec :</p>	<h3>Planches IGN et communes</h3> <p>37/8s-a 37/8s-b 37/8s-c 37/8s-d 38/5s-a</p> <p>37/8s-e 37/8s-f 37/8s-g 37/8s-h</p> <p>44/4n-a 44/4n-b 44/4n-c 44/4n-d 45/1n-a</p>	<h3>Districts et sous-bassins hydrographiques</h3> <p>ESCAUT MEUSE SEINE RHIN</p> <p>Sous-bassins hydrographiques Limites communales</p>
---	--	---	--

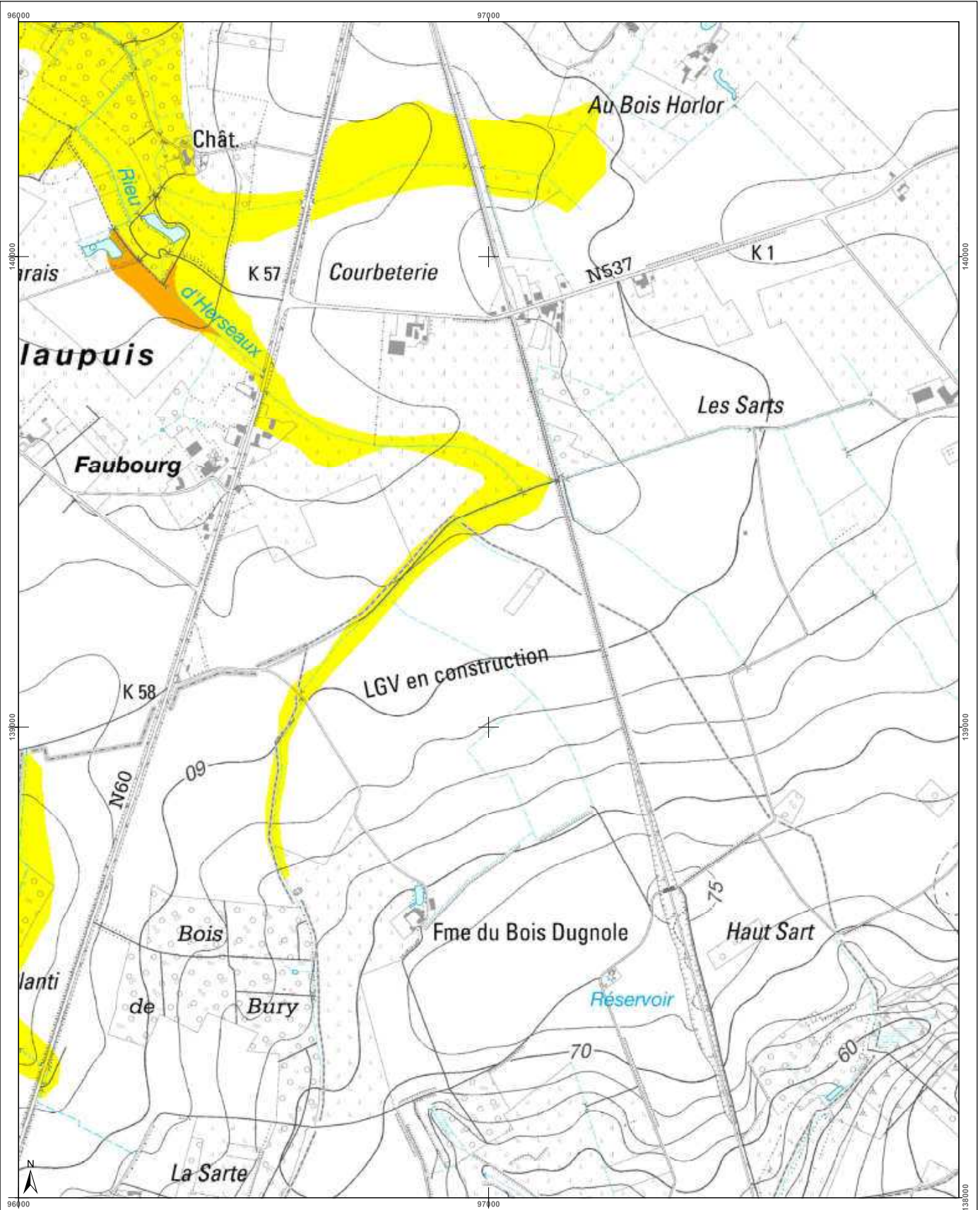

Belgisch Staatsblad d.d. 24-03-2021

http://www.emis.vito.be



<h3>Cartographie de l'aléa d'inondation</h3> <p>Vu pour être annexé à l'arrêté du Gouvernement wallon adoptant les cartographies des zones soumises à l'aléa d'inondation</p> <p>Par le Gouvernement wallon, Le Ministre Président de la Région wallonne,</p> <p>Ets DI RUPO</p> <p>Edité le 12 février 2021, version approuvée suite à l'enquête publique</p> <p>Cartographie dressée par le Service public de Wallonie - SPW ASNE - Direction des Cours d'Eau non navigables Cartographie réalisée sous la responsabilité du Groupe Transversal Inondations (GTI)</p> <p>Par délégation pour délivrance de copie conforme.</p> <p>http://geoportail.wallonie.be Contact : g.inondations@spw.wallonie.be</p> <p>Echelle : 1 / 10.000</p>	<h4>Légende</h4> <p>Valeur de l'aléa d'inondation par débordement (zone)</p> <p>Faible (jaune) Moyen (orange) Elevé (rouge)</p> <p>Valeur de l'aléa d'inondation par ruissellement (axe)</p> <p>Faible (jaune) Moyen (orange) Elevé (rouge)</p> <p>Zone d'immersion temporaire ou bassin d'orage (bleu clair)</p> <p>Cours d'eau (bleu foncé) Plan d'eau (bleu clair)</p> <p>Font: IGN - IGN Top 100 © Institut géographique national - IGN - 110 000 - 2020 Système de projection: Lambert belge 1012</p> <p>En collaboration avec: </p>	<h4>Planches IGN et communes</h4> <table border="1"> <tr> <td>37/8s-b</td> <td>37/8s-c</td> <td>37/8s-d</td> <td>38/5s-a</td> <td>38/5s-b</td> </tr> <tr> <td colspan="5" style="text-align: center;">Leuze-en-Hainaut</td> </tr> <tr> <td>37/8s-f</td> <td>37/8s-g</td> <td>37/8s-h</td> <td>38/5s-e</td> <td>38/5s-f</td> </tr> <tr> <td colspan="5" style="text-align: center;">Péruwelz</td> </tr> <tr> <td>44/4n-b</td> <td>44/4n-c</td> <td>44/4n-d</td> <td>45/1n-a</td> <td>45/1n-b</td> </tr> <tr> <td colspan="5" style="text-align: center;">Beloeil</td> </tr> </table>	37/8s-b	37/8s-c	37/8s-d	38/5s-a	38/5s-b	Leuze-en-Hainaut					37/8s-f	37/8s-g	37/8s-h	38/5s-e	38/5s-f	Péruwelz					44/4n-b	44/4n-c	44/4n-d	45/1n-a	45/1n-b	Beloeil					<h4>Districts et sous-bassins hydrographiques</h4> <p>Les sous-bassins hydrographiques sont représentés par des contours bleus et les limites communales par des contours noirs.</p>
37/8s-b	37/8s-c	37/8s-d	38/5s-a	38/5s-b																													
Leuze-en-Hainaut																																	
37/8s-f	37/8s-g	37/8s-h	38/5s-e	38/5s-f																													
Péruwelz																																	
44/4n-b	44/4n-c	44/4n-d	45/1n-a	45/1n-b																													
Beloeil																																	

Belgisch Staatsblad d.d. 24-03-2021

http://www.emis.vito.be

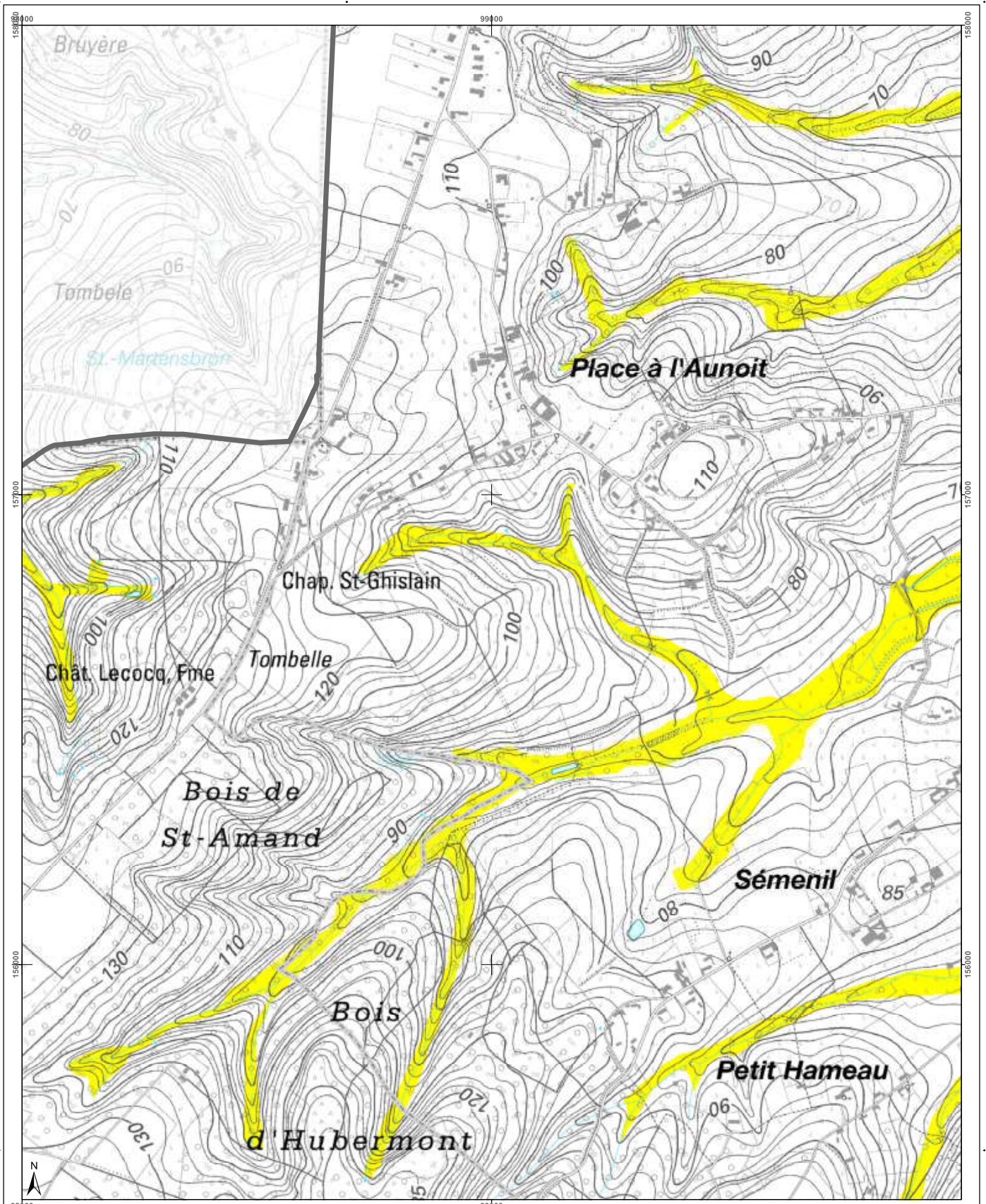

<h3>Cartographie de l'aléa d'inondation</h3> <p>Vu pour être annexé à l'arrêté du Gouvernement wallon adoptant les cartographies des zones soumises à l'aléa d'inondation</p> <p>Pour le Gouvernement wallon, Le Ministre-Président de la Région wallonne,</p> <p>Ets DI RUPO</p> <p>Editer de 18 février 2021, version approuvée suite à l'enquête publique</p> <p>Cartographie dressée par le Service public de Wallonie SPW ASNE - Direction des Cours d'Eau et des Territoires Cartographie réalisée sous la responsabilité du Groupe Transversal Inondations (GTI)</p> <p>Par délégation pour délivrance de copie conforme,</p> <p>Font en ligne : IGN Top100 © Institut géographique national - IGN - 110 000 - 2020 Système de projection : Lambert belge 1972</p> <p>En collaboration avec:</p> <p>Scale: 1 / 10,000</p> <p>Planche IGN : 38/1n-a</p>	<h3>Légende</h3> <p>Valeur de l'aléa d'inondation par débordement (zone)</p> <p>Faible (jaune) Moyen (orange) Elevé (rouge)</p> <p>Valeur de l'aléa d'inondation par ruissellement (axe)</p> <p>Faible (jaune) Moyen (orange) Elevé (rouge)</p> <p>Zone d'immersion temporaire ou bassin d'orage</p> <p>Cours d'eau Plan d'eau</p>	<h3>Planches IGN et communes</h3> <p>29/8s-g 29/8s-h 30/5s 30/5s-f 30/5s-g</p> <p>37/4n-c 37/4n-d 38/1n-d Ellezelles 38/1n-b 38/1n-c</p> <p>37/4n-g 37/4n-h 38/1n-e 38/1n-f 38/1n-g</p>	<h3>Districts et sous-bassins hydrographiques</h3> <p>Sous-bassins hydrographiques</p> <p>Limites communales</p>
---	--	---	--

Belgisch Staatsblad d.d. 24-03-2021

http://www.emis.vito.be

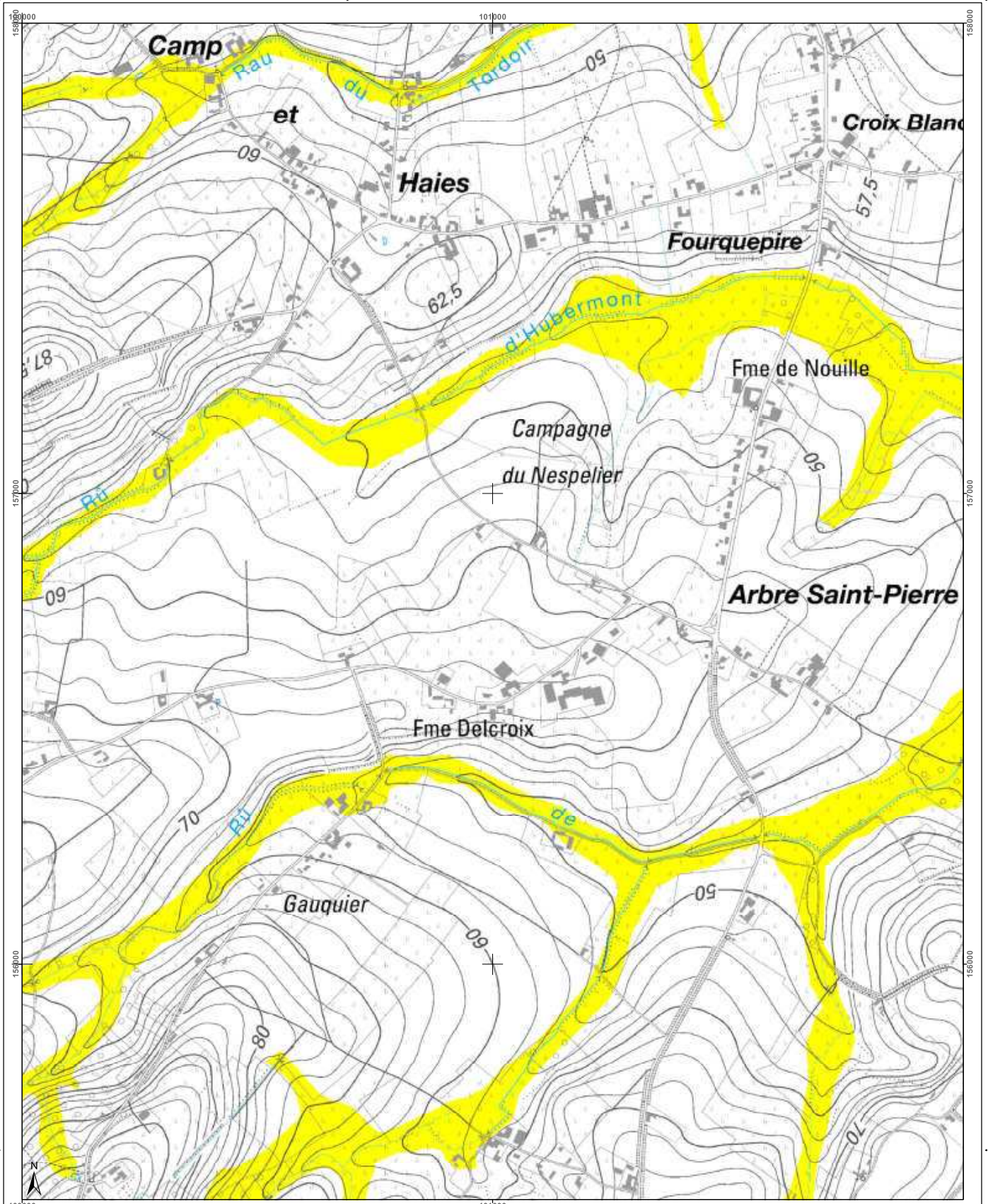

<h3>Cartographie de l'aléa d'inondation</h3> <p>Vu pour être annexé à l'arrêté du Gouvernement wallon adoptant les cartographies des zones soumises à l'aléa d'inondation</p> <p>Pour le Gouvernement wallon, Le Ministre-Président de la Wallonie,</p> <p>Ets DI RUPO</p> <p>Editer de 18 février 2021, version approuvée suite à l'enquête publique</p> <p>Cartographie dressée par le Service public de Wallonie - SPW ASNE - Direction des Cours d'Eau non navigables Cartographie réalisée sous la responsabilité du Groupe Transversal Inondations (GTI)</p> <p>Par délégation pour délivrance de copie conforme,</p> <p>http://geoportail.wallonie.be Contact : g.inondations@spw.wallonie.be</p> <p>Echelle : 1 / 10.000</p>	<h4>Légende</h4> <p>Valeur de l'aléa d'inondation par débordement (zone)</p> <p>Faible (jaune) Moyen (orange) Elevé (rouge)</p> <p>Valeur de l'aléa d'inondation par ruissellement (axe)</p> <p>Faible (jaune) Moyen (orange) Elevé (rouge)</p> <p>Zone d'immersion temporaire ou bassin d'orage</p> <p>Cours d'eau Plan d'eau</p> <p>Font en plan : IGN Top100 © Institut géographique national - IGN - 1/10.000 - 2020 Système de projection : Lambert belge 1012</p> <p>En collaboration avec :</p>	<h4>Planches IGN et communes</h4> <p>29/8s-h 30/5s-f 30/5s-g 30/5s-h</p> <p>37/4n-d 38/1n-a 38/1n-b 38/1n-c 38/1n-d</p> <p>37/4n-h 38/1n-e 38/1n-f 38/1n-g 38/1n-h</p>	<h4>Districts et sous-bassins hydrographiques</h4> <p>ESCAUT MEUSE SEINE RHIN</p> <p>Sous-bassins hydrographiques Limites communes</p>
--	--	--	--

Belgisch Staatsblad d.d. 24-03-2021

http://www.emis.vito.be

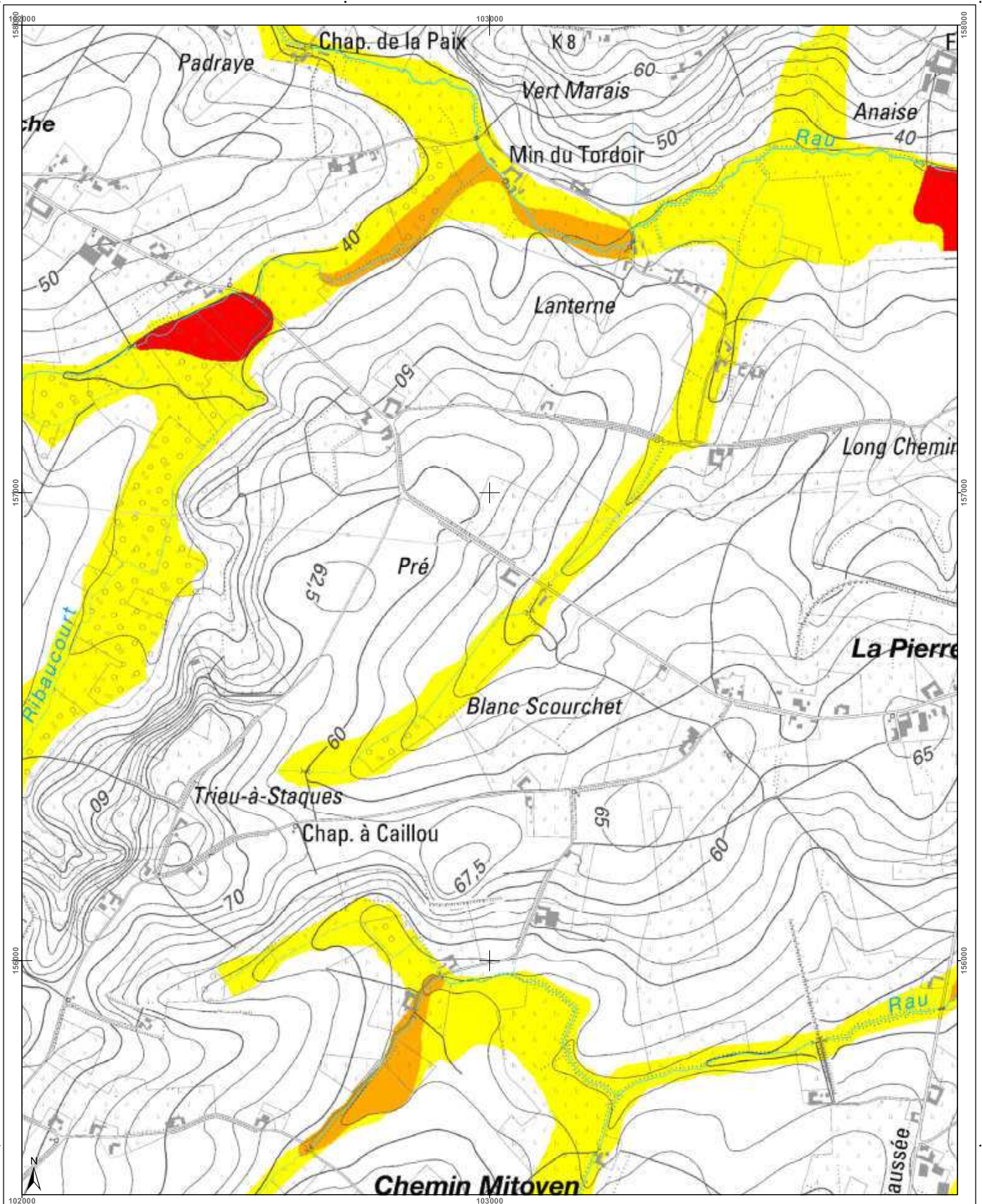

<h3>Cartographie de l'aléa d'inondation</h3> <p>Vu pour être annexé à l'arrêté du Gouvernement wallon adoptant les cartographies des zones soumises à l'aléa d'inondation</p> <p>Pour le Gouvernement wallon, Le Ministre Président de la Région wallonne,</p> <p>Ets DI RUPO</p> <p>Editer de 12 février 2021, version approuvée suite à l'enquête publique</p> <p>Cartographie dressée par le Service public de Wallonie - SPW ASNE - Direction des Cours d'Eau non navigables Cartographie réalisée sous la responsabilité du Groupe Transversal Inondations (GTI)</p> <p>Par délégation pour délivrance de copie conforme.</p> <p>http://geoportail.wallonie.be Contact : inondations@spw.wallonie.be</p> <p>Echelle : 1 / 10.000</p>	<h3>Légende</h3> <p>Valeur de l'aléa d'inondation par débordement (zone)</p> <p>Faible (jaune) Moyen (orange) Elevé (rouge)</p> <p>Valeur de l'aléa d'inondation par ruissellement (axe)</p> <p>Faible (jaune) Moyen (orange) Elevé (rouge)</p> <p>Zone d'immersion temporaire ou bassin d'orage</p> <p>Cours d'eau Plan d'eau</p> <p>© Institut géographique national - IGN - 1/10.000 - 2020 Système de projection : Lambert belge 1972</p> <p>En collaboration avec: </p>	<h3>Planches IGN et communes</h3> <p>Flobecq (30/55-g, 30/55-h, 30/66-a)</p> <p>Elezeelles (38/1n-a, 38/1n-b, 38/1n-c, 38/1n-d, 38/1n-e, 38/1n-f, 38/1n-g, 38/1n-h, 38/1n-i)</p>	<h3>Districts et sous-bassins hydrographiques</h3> <p>ESCAUT MEUSE SEINE RHIN</p> <p>Sous-bassins hydrographiques Limites communales</p>
--	---	--	--

Belgisch Staatsblad d.d. 24-03-2021

http://www.emis.vito.be

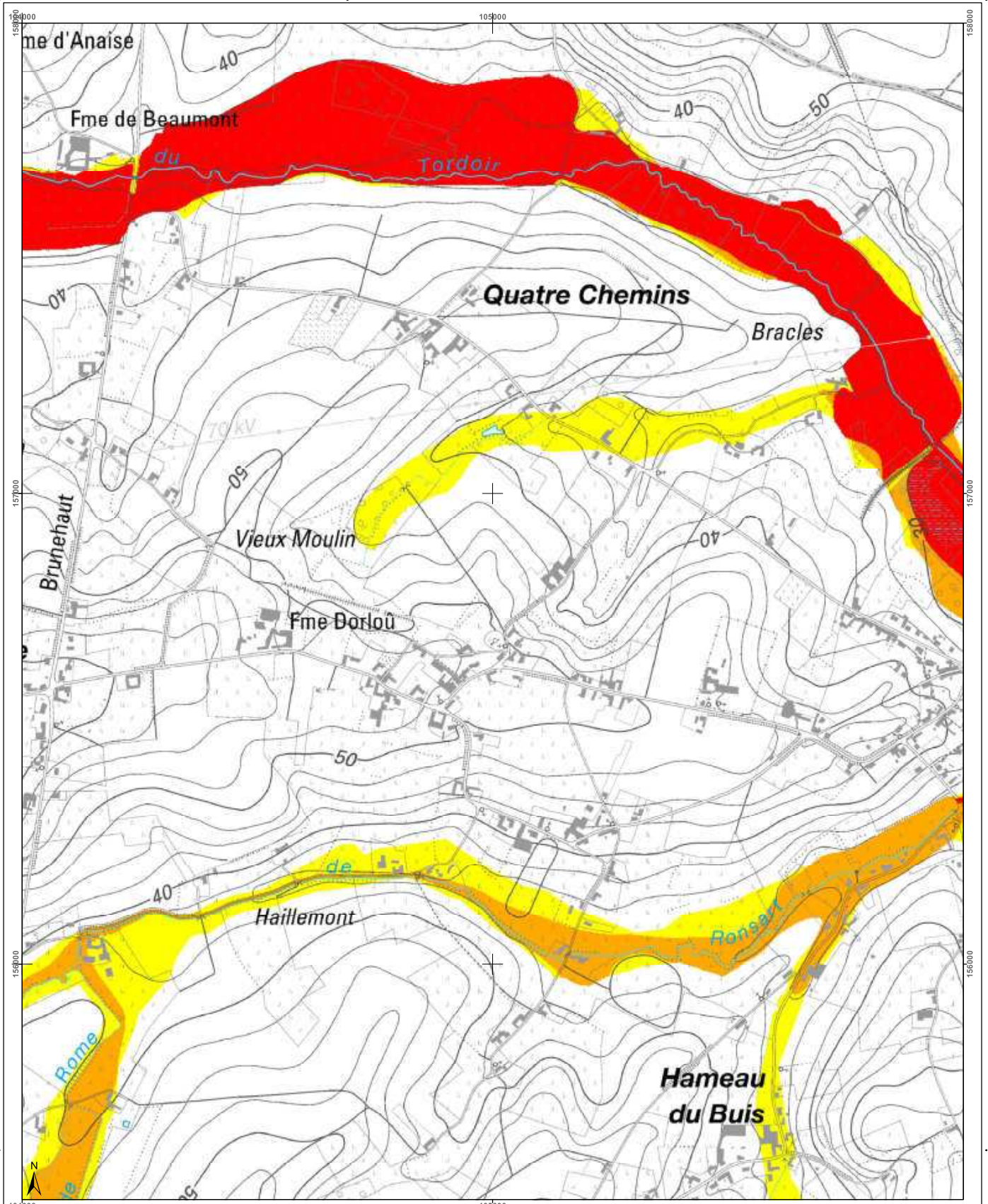

<h3>Cartographie de l'aléa d'inondation</h3> <p>Vu pour être annexé à l'arrêté du Gouvernement wallon adoptant les cartographies des zones soumises à l'aléa d'inondation</p> <p>Par le Gouvernement wallon, Le Ministre-Président de la Région wallonne,</p> <p>Ets DI RUPO</p> <p>Editer de 12 février 2021, version approuvée suite à l'enquête publique</p> <p>Cartographie dressée par le Service public de Wallonie - SPW ASNE - Direction des Cours d'Eau non navigables Cartographie réalisée sous la responsabilité du Groupe Transversal Inondations (GTI)</p> <p>Par délégation pour délivrance de copie conforme.</p> <p>http://geoportail.wallonie.be Contact : inondations@spw.wallonie.be</p> <p>Echelle : 1 / 10.000</p> <p>Planche IGN : 38/1n-d</p>	<h4>Légende</h4> <p>Valeur de l'aléa d'inondation par débordement (zone) Faible Moyen Elevé</p> <p>Valeur de l'aléa d'inondation par ruissellement (axe) Faible Moyen Elevé</p> <p> Zone d'immersion temporaire ou bassin d'orage Cours d'eau Plan d'eau</p> <p>Font: IGN - IGN Top 100 © Institut géographique national - IGN - 1/10.000 - 2020 Système de projection: Lambert belge 1012</p> <p>En collaboration avec: </p>	<h4>Planches IGN et communes</h4>	<h4>Districts et sous-bassins hydrographiques</h4> <p>Sous-bassin hydrographique Limite communales</p>
---	---	-----------------------------------	---

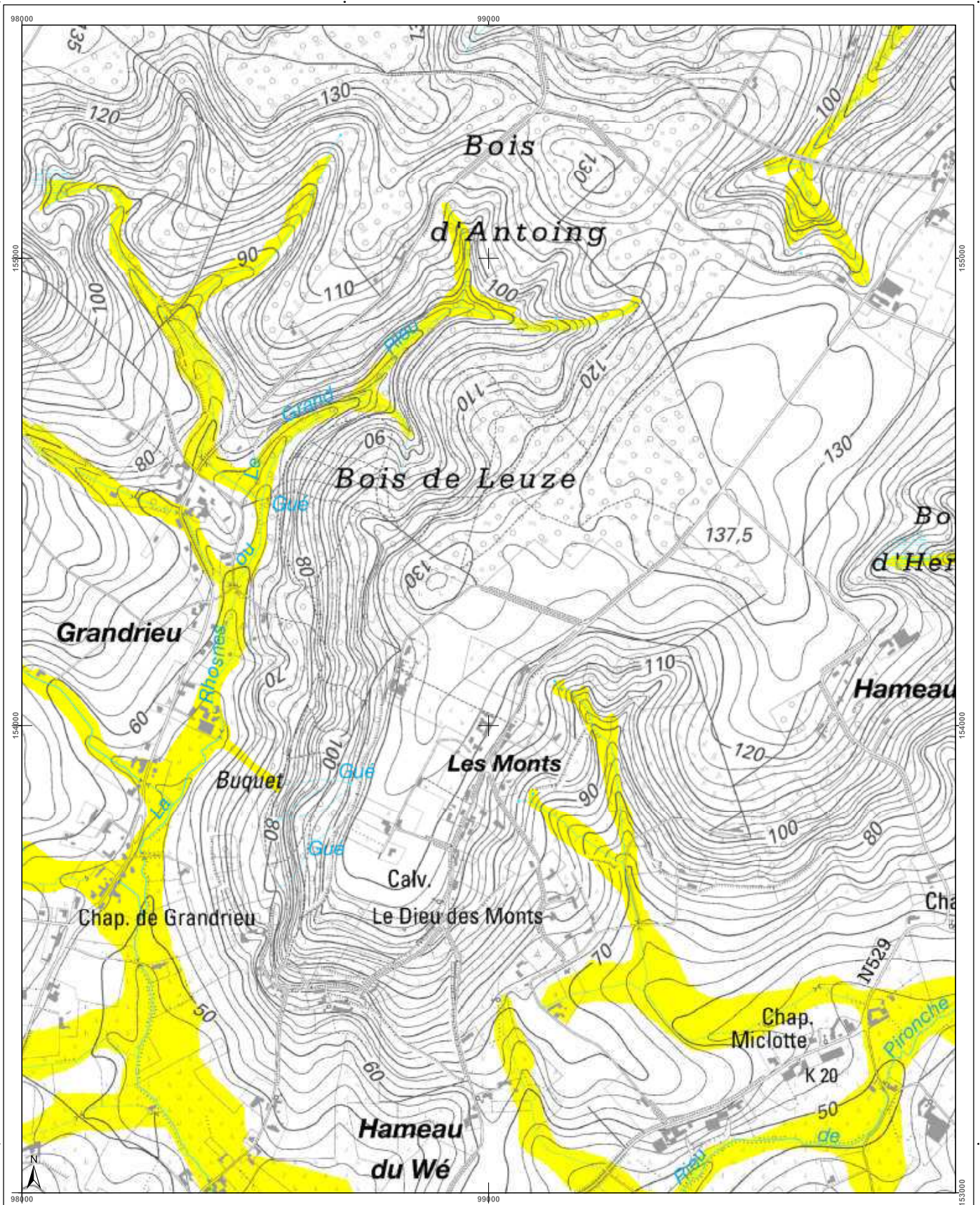

<h3>Cartographie de l'aléa d'inondation</h3> <p>Vu pour être annexé à l'arrêté du Gouvernement wallon adoptant les cartographies des zones soumises à l'aléa d'inondation</p> <p>Pour le Gouvernement wallon, Le Ministre Président de la Région wallonne,</p> <p>Ets DI RUPO</p> <p>Edité le 12 février 2021, version approuvée suite à l'enquête publique</p> <p>Cartographie dressée par le Service public de Wallonie - SPW ASNE - Direction des Cours d'Eau et des Travaux publics Cartographie réalisée sous la responsabilité du Groupe Travaux publics (GTTP)</p> <p>Par délégation pour délivrance de copie conforme.</p> <p>http://geoportail.wallonie.be http://inondations.spw.wallonie.be</p> <p>Echelle : 1 / 10.000</p>	<h3>Légende</h3> <p> Valeur de l'aléa d'inondation par débordement (zone) Faible Moyen Elevé</p> <p> Valeur de l'aléa d'inondation par ruissellement (axe) Faible Moyen Elevé</p> <p> Zone d'immersion temporaire ou bassin d'orage</p> <p> Cours d'eau Plan d'eau</p> <p>Font en ligne : IGN Top 100 © Institut géographique national - IGN - 1/10.000 - 2020 Système de projection : Lambert belge 1012</p> <p>En collaboration avec : </p>	<h3>Planches IGN et communes</h3> <table border="1"> <tr> <td>374n-c</td> <td>374n-d</td> <td>381n-a</td> <td>381n-b</td> <td>381n-c</td> </tr> <tr> <td colspan="5" style="text-align: center;">Ellezelles</td> </tr> <tr> <td>374n-g</td> <td>374n-h</td> <td>381n-e</td> <td>381n-f</td> <td>381n-g</td> </tr> <tr> <td colspan="5" style="text-align: center;">Frasnes-les-Anvaing</td> </tr> <tr> <td>374s-c</td> <td>374s-d</td> <td>381s-a</td> <td>381s-b</td> <td>381s-c</td> </tr> </table>	374n-c	374n-d	381n-a	381n-b	381n-c	Ellezelles					374n-g	374n-h	381n-e	381n-f	381n-g	Frasnes-les-Anvaing					374s-c	374s-d	381s-a	381s-b	381s-c	<h3>Districts et sous-bassins hydrographiques</h3> <p> Sous-bassins hydrographiques Limites communales</p>
374n-c	374n-d	381n-a	381n-b	381n-c																								
Ellezelles																												
374n-g	374n-h	381n-e	381n-f	381n-g																								
Frasnes-les-Anvaing																												
374s-c	374s-d	381s-a	381s-b	381s-c																								

Belgisch Staatsblad d.d. 24-03-2021

http://www.emis.vito.be

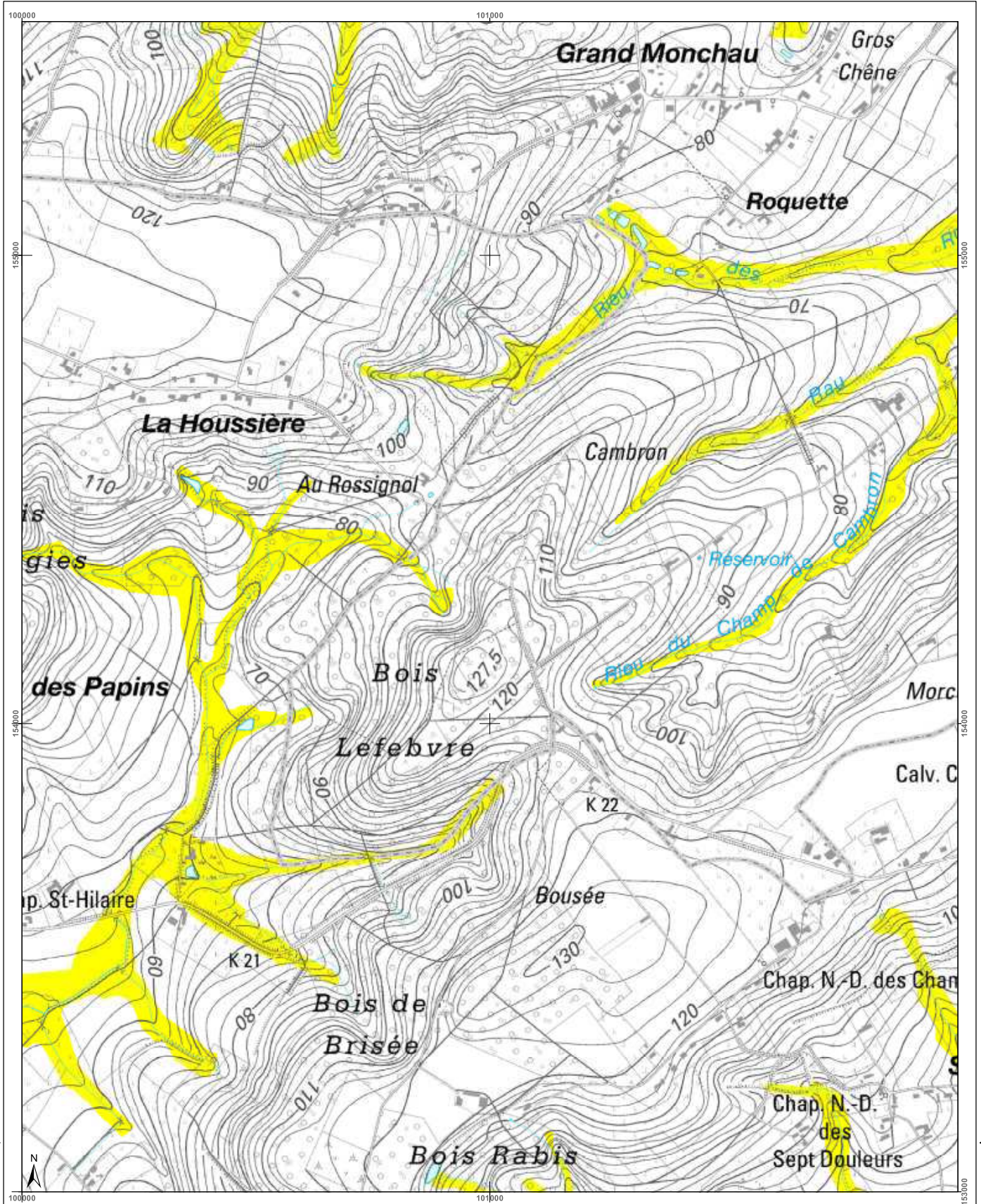

<h3>Cartographie de l'aléa d'inondation</h3> <p>Vu pour être annexé à l'arrêté du Gouvernement wallon adoptant les cartographies des zones soumises à l'aléa d'inondation</p> <p>Pour le Gouvernement wallon, Le Ministre Président de la Région wallonne,</p> <p>Ets DI RUPO</p> <p>Editer de 18 février 2021, version approuvée suite à l'enquête publique</p> <p>Cartographie dressée par le Service public de Wallonie - SPW ASNE - Direction des Cours d'Eau non navigables Cartographie réalisée sous la responsabilité du Groupe Transversal Inondations (GTI)</p> <p>Par délégation pour délivrance de copie conforme.</p> <p>Point de plan : IGN Top100 © Institut géographique national - IGN - 1/10.000 - 2020 Système de projection : Lambert belge 1012</p> <p>Contact : http://geoportail.wallonie.be gnondations@spw.wallonie.be</p> <p>Echelle : 1 / 10.000</p> <p>Planche IGN : 38/1n-d</p>	<h3>Légende</h3> <p>Valeur de l'aléa d'inondation par débordement (zone)</p> <p>Faible (jaune) Moyen (orange) Elevé (rouge)</p> <p>Valeur de l'aléa d'inondation par ruissellement (axe)</p> <p>Faible (jaune) Moyen (orange) Elevé (rouge)</p> <p>Zone d'immersion temporaire ou bassin d'orage</p> <p>Cours d'eau</p> <p>Plan d'eau</p> <p>En collaboration avec :</p>	<h3>Planches IGN et communes</h3> <p>Ellezelles</p> <p>Frasnes-lez-Anvaing</p> <p>Ath</p>	<h3>Districts et sous-bassins hydrographiques</h3> <p>Sous-bassins hydrographiques</p> <p>Limites communes</p>
---	--	---	--

Belgisch Staatsblad d.d. 24-03-2021

http://www.emis.vito.be

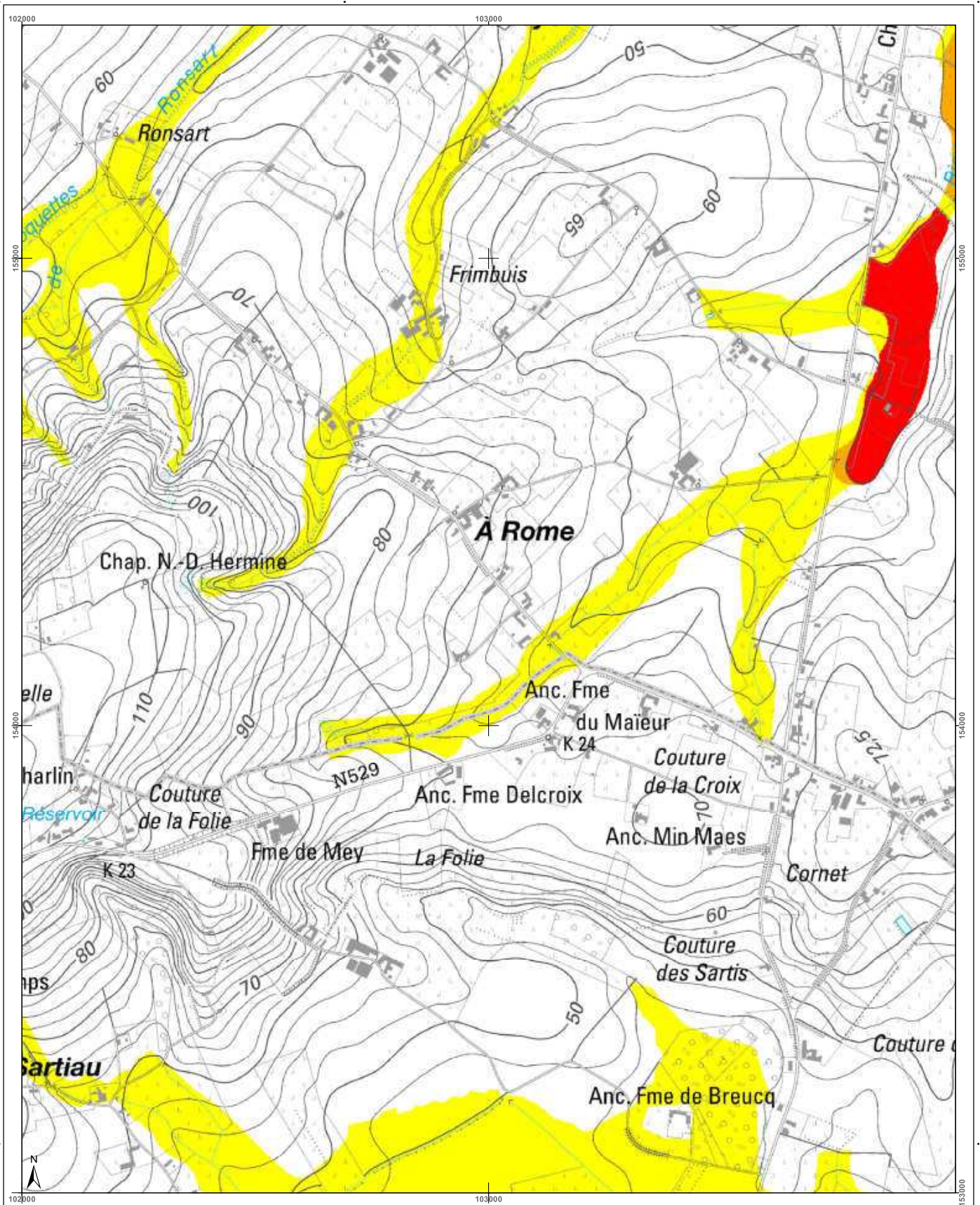

<h3>Cartographie de l'aléa d'inondation</h3> <p>Vu pour être annexé à l'arrêté du Gouvernement wallon adoptant les cartographies des zones soumises à l'aléa d'inondation</p> <p>Par le Gouvernement wallon, Le Ministre Président de la Région wallonne,</p> <p>Ets DI RUPO</p> <p>Editer de 18 février 2021, version approuvée suite à l'enquête publique</p> <p>Cartographie dressée par le Service public de Wallonie - SPW ASNE - Direction des Cours d'Eau non navigables Cartographie réalisée sous la responsabilité du Groupe Transversal Inondations (GTI)</p> <p>Par délégation pour délivrance de copie conforme.</p> <p>http://geoportail.wallonie.be Contact : g.inondations@spw.wallonie.be</p> <p>Echelle : 1 / 10.000</p> <p>Planche IGN : 38/1n-g</p>	<h3>Légende</h3> <p>Valeur de l'aléa d'inondation par débordement (zone)</p> <p>Faible (jaune) Moyen (orange) Elevé (rouge)</p> <p>Valeur de l'aléa d'inondation par ruissellement (axe)</p> <p>Faible (jaune) Moyen (orange) Elevé (rouge)</p> <p>Zone d'immersion temporaire ou bassin d'orage</p> <p>Cours d'eau Plan d'eau</p> <p>Font en plan : IGN Top100 © Institut géographique national - IGN - 1/10.000 - 2020 Système de projection : Lambert belge 1012</p> <p>En collaboration avec :</p>	<h3>Planches IGN et communes</h3> <p>38/1n-a 38/1n-b 38/1n-c 38/1n-d 38/1n-e</p> <p>38/1n-f 38/1n-g 38/1n-h 38/1n-i</p> <p>38/1s-a 38/1s-b 38/1s-c 38/1s-d 38/2s-a</p> <p>Ellezelles</p> <p>Ath</p>	<h3>Districts et sous-bassins hydrographiques</h3> <p>Sous-bassins hydrographiques Limites communales</p>
---	---	--	---

Belgisch Staatsblad d.d. 24-03-2021

http://www.emis.vito.be

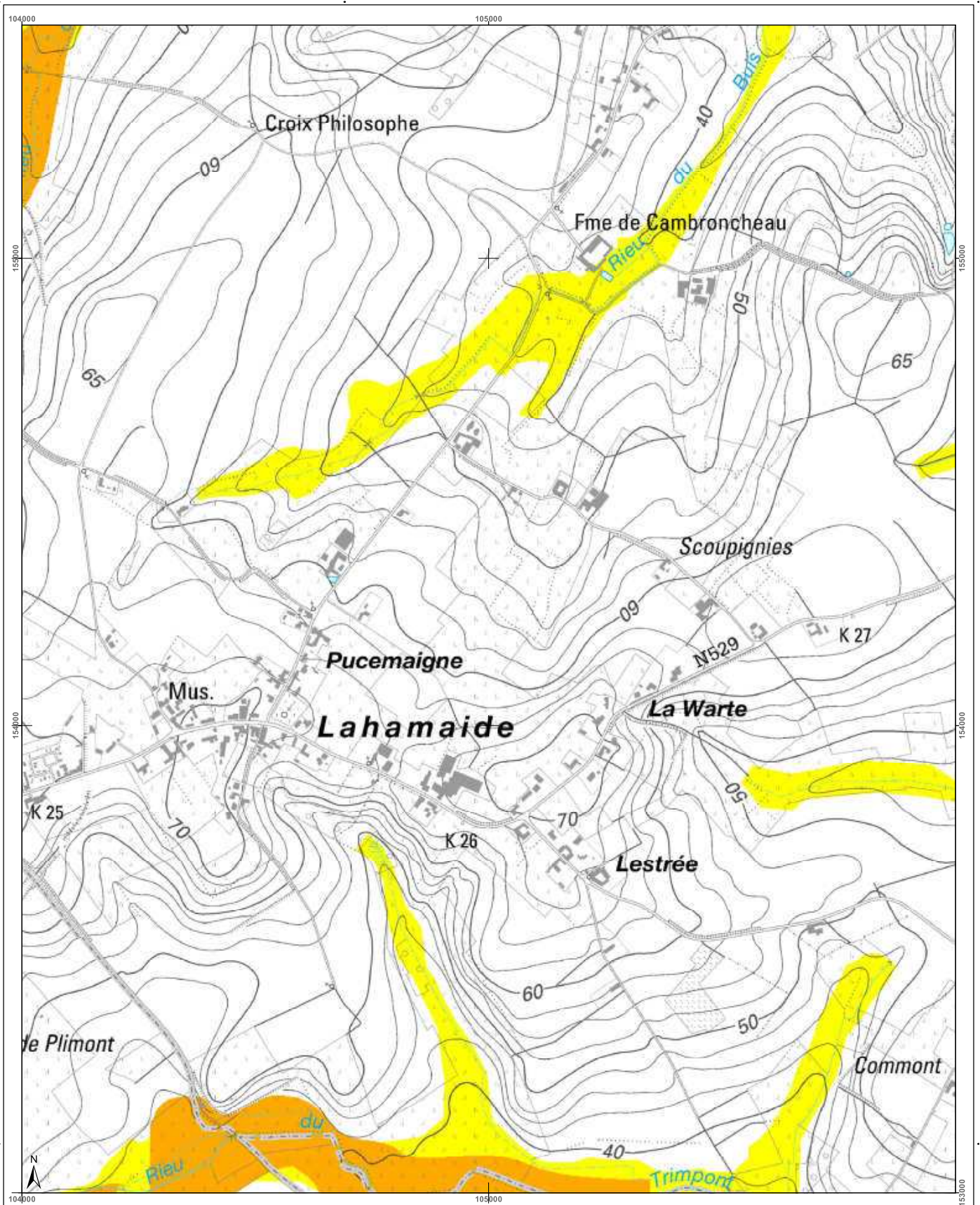

<h3>Cartographie de l'aléa d'inondation</h3> <p>Vu pour être annexé à l'arrêté du Gouvernement wallon adoptant les cartographies des zones soumises à l'aléa d'inondation</p> <p>Pour le Gouvernement wallon, Le Ministre-Président de la Région wallonne,</p> <p>Ets DI RUPO</p> <p>Editer de 12 février 2021, version approuvée suite à l'enquête publique</p> <p>Cartographie dressée par le Service public de Wallonie - SPW ASNE - Direction des Cours d'Eau non navigables Cartographie réalisée sous la responsabilité du Groupe Transversal Inondations (GTI)</p> <p>Par délégation pour délivrance de copie conforme,</p> <p>http://geoportail.wallonie.be Contact : g.inondations@spw.wallonie.be</p> <p>Echelle : 1 / 10.000</p> <p>Planche IGN : 38/1n-h</p>	<h3>Légende</h3> <p>Valeur de l'aléa d'inondation par débordement (zone)</p> <p>Faible (jaune) Moyen (orange) Elevé (rouge)</p> <p>Valeur de l'aléa d'inondation par ruissellement (axe)</p> <p>Faible (jaune) Moyen (orange) Elevé (rouge)</p> <p>Zone d'immersion temporaire ou bassin d'orage</p> <p>Cours d'eau Plan d'eau</p> <p>Font en plan : IGN Top100 © Institut géographique national - IGN - 1/10.000 - 2020 Système de projection : Lambert belge 1012</p> <p>En collaboration avec :</p>	<h3>Planches IGN et communes</h3>	<h3>Districts et sous-bassins hydrographiques</h3>
--	--	-----------------------------------	--

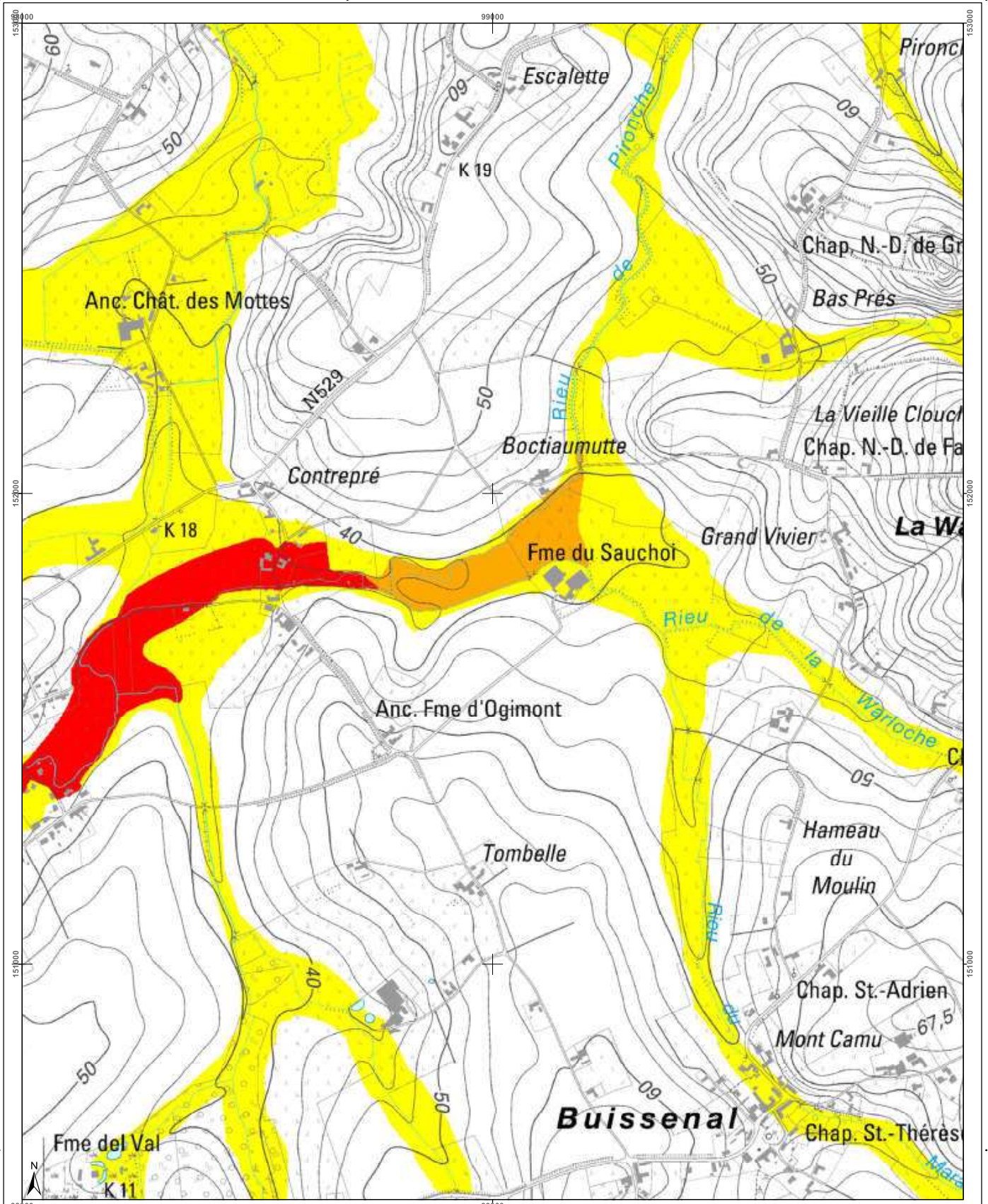

<h3>Cartographie de l'aléa d'inondation</h3> <p>Vu pour être annexé à l'arrêté du Gouvernement wallon adoptant les cartographies des zones soumises à l'aléa d'inondation</p> <p>Par le Gouvernement wallon, Le Ministre-Président de la Région wallonne,</p> <p>Etsi DI RUPD</p> <p>Editer de 12 février 2021, version approuvée suite à l'enquête publique</p> <p>Cartographie dressée par le Service public de Wallonie - SPW ASNE - Direction des Cours d'Eau non navigables Cartographie réalisée sous la responsabilité du Groupe Transversal Inondations (GTI)</p> <p>Par délégation pour délivrance de copie conforme.</p> <p>http://geoportail.wallonie.be Contact : gti@inondations@spw.wallonie.be</p> <p>Echelle : 1 / 10.000</p> <p>Planche IGN : 38/1s-a</p>	<h3>Légende</h3> <p>Valeur de l'aléa d'inondation par débordement (zone) Faible Moyen Elevé</p> <p>Valeur de l'aléa d'inondation par ruissellement (axe) Faible Moyen Elevé</p> <p> Zone d'immersion temporaire ou bassin d'orage Cours d'eau Plan d'eau</p> <p>Font: espagn - IGN 10x100 © Institut géographique national - IGN - 1110 200 - 2020 Système de projection: Lambert belge 1012</p> <p>En collaboration avec: </p>	<h3>Planches IGN et communes</h3> <table border="1"> <tr> <td>374n-g</td> <td>374n-h</td> <td>38/1n-e</td> <td>38/1n-f</td> <td>38/1n-g</td> </tr> <tr> <td>374s-c</td> <td>374s-d</td> <td>38/1s-a</td> <td>38/1s-b</td> <td>38/1s-c</td> </tr> <tr> <td>374s-g</td> <td>374s-h</td> <td>38/1s-e</td> <td>38/1s-f</td> <td>38/1s-g</td> </tr> </table> <p>Frasnes-lez-Anvaing</p> <p>Ath</p>	374n-g	374n-h	38/1n-e	38/1n-f	38/1n-g	374s-c	374s-d	38/1s-a	38/1s-b	38/1s-c	374s-g	374s-h	38/1s-e	38/1s-f	38/1s-g	<h3>Districts et sous-bassins hydrographiques</h3> <p>ESCAUT MEUSE SEINE RHIN</p> <p>Sous-bassins hydrographiques Limites communales</p>
374n-g	374n-h	38/1n-e	38/1n-f	38/1n-g														
374s-c	374s-d	38/1s-a	38/1s-b	38/1s-c														
374s-g	374s-h	38/1s-e	38/1s-f	38/1s-g														

Belgisch Staatsblad d.d. 24-03-2021

http://www.emis.vito.be

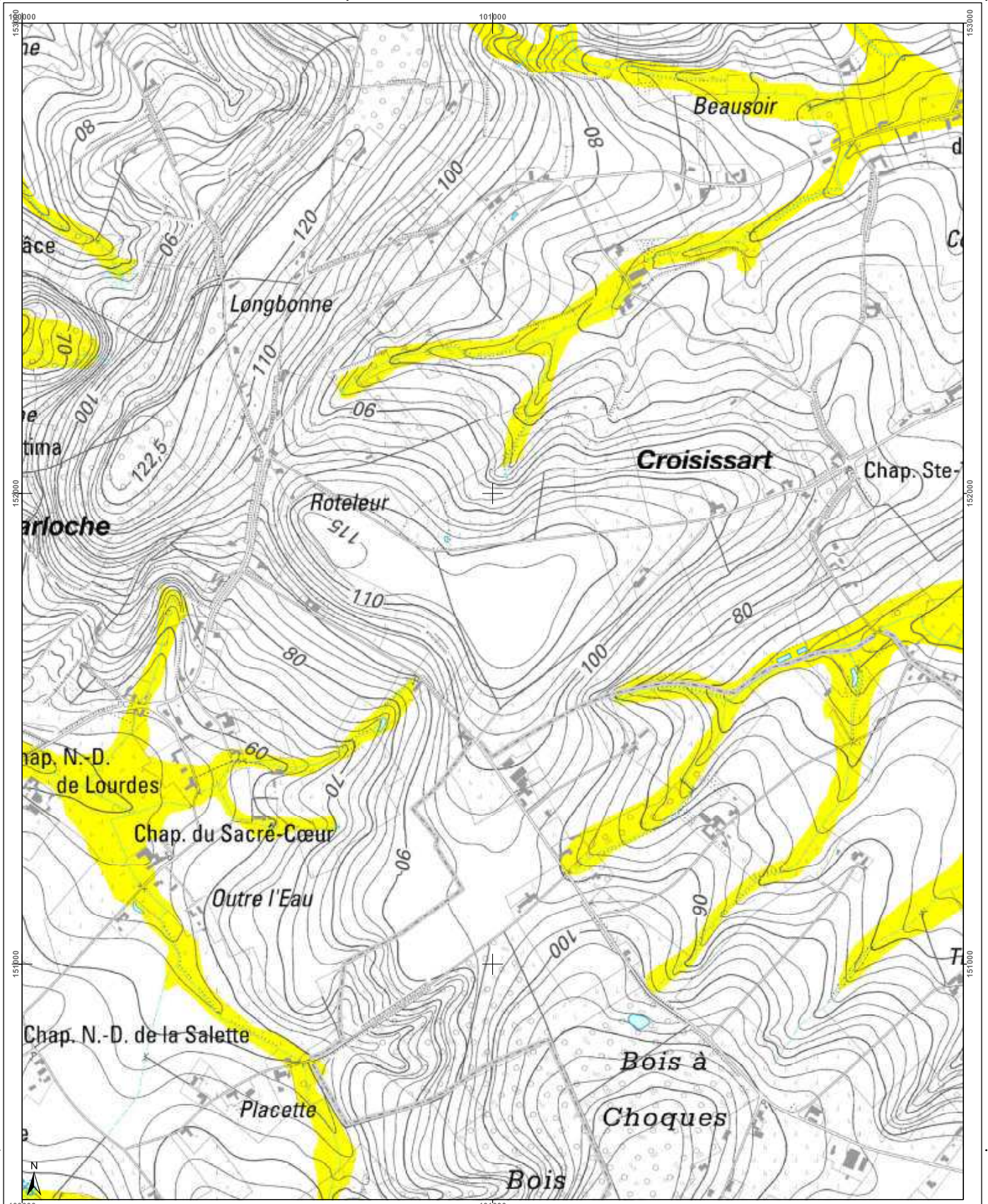

<h3>Cartographie de l'aléa d'inondation</h3> <p>Vu pour être annexé à l'arrêté du Gouvernement wallon adoptant les cartographies des zones soumises à l'aléa d'inondation</p> <p>Pour le Gouvernement wallon, Le Ministre-Président de la Région wallonne,</p> <p>Ets DI RUPO</p> <p>Editer de 18 février 2021, version approuvée suite à l'enquête publique</p> <p>Cartographie dressée par le Service public de Wallonie - SPW ASNE - Direction des Cours d'Eau non navigables Cartographie réalisée sous la responsabilité du Groupe Transversal Inondations (GTI)</p> <p>Par délégation pour délivrance de copie conforme.</p> <p>Projet exécuté par : IGN Top100 © Institut géographique national - IGN - 1110 200 - 2020 Système de projection : Lambert belge 1972</p> <p>En collaboration avec :</p>		
<p>Valeur de l'aléa d'inondation par débordement (zone)</p> <p>Faible (jaune) Moyen (orange) Elevé (rouge)</p> <p>Valeur de l'aléa d'inondation par ruissellement (axe)</p> <p>Faible (jaune) Moyen (orange) Elevé (rouge)</p> <p>Zone d'immersion temporaire ou bassin d'orage</p> <p>Cours d'eau Plan d'eau</p>	<p>Planches IGN et communes</p> <p>Ellezelles 374n-h 381n-e 381n-f 381n-g 381n-h</p> <p>Frasnes-les-Anvaing 374s-d 381s-a 381s-b 381s-c 381s-d</p> <p>Ath 374s-h 381s-e 381s-f 381s-g 381s-h</p>	<p>Districts et sous-bassins hydrographiques</p> <p>ESCAUT MEUSE SEINE RHIN</p> <p>Sous-bassins hydrographiques Limites communales</p>
<p>Echelle : 1 / 10.000 Planche IGN : 38/1s-b</p>		

Belgisch Staatsblad d.d. 24-03-2021

http://www.emis.vito.be

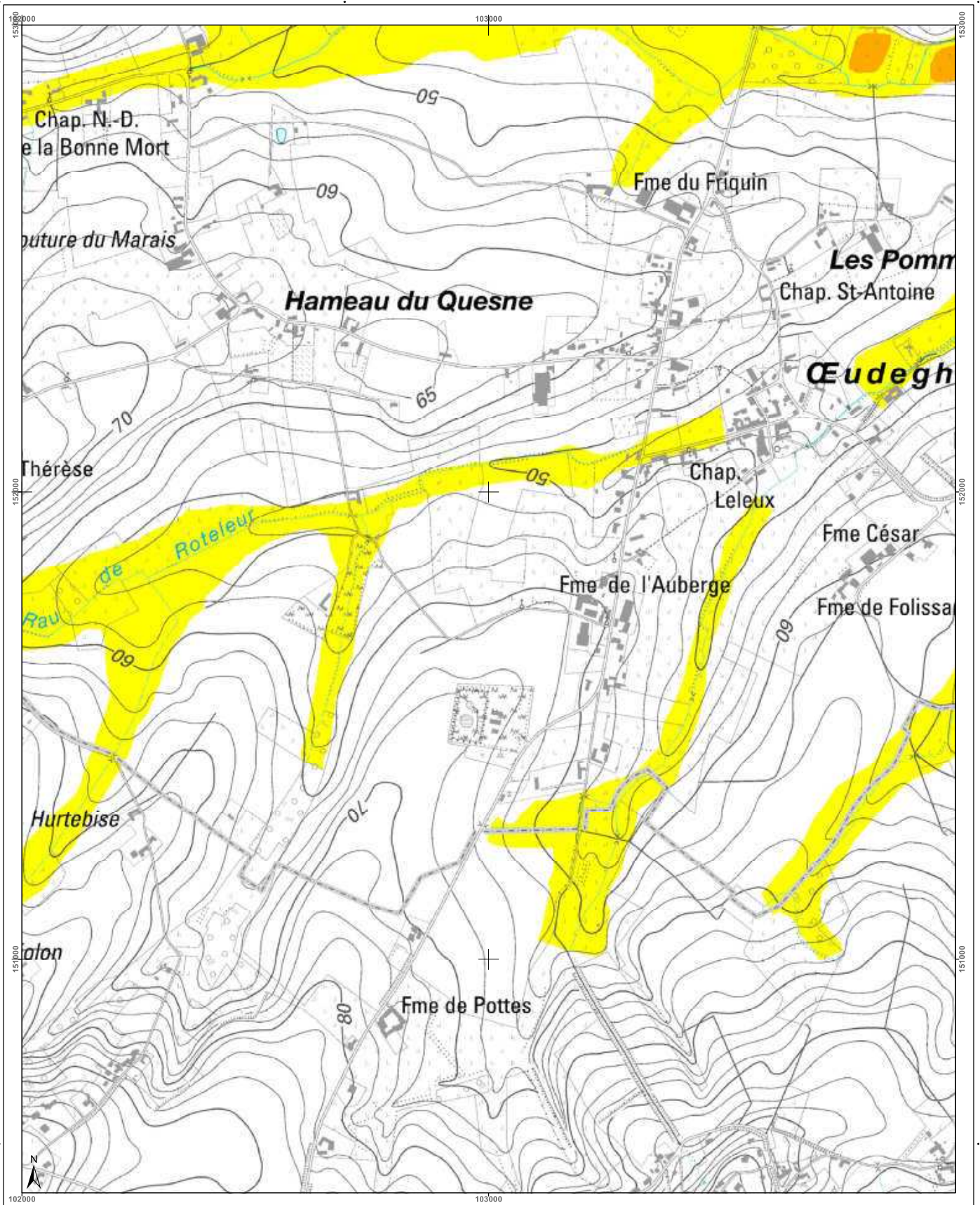

<h3>Cartographie de l'aléa d'inondation</h3> <p>Vu pour être annexé à l'arrêté du Gouvernement wallon adoptant les cartographies des zones soumises à l'aléa d'inondation</p> <p>Pour le Gouvernement wallon, Le Ministre-Président de la Région wallonne,</p> <p>Ets DI RUPO</p> <p>Edité le 18 février 2021, version approuvée suite à l'enquête publique</p> <p>Cartographie dressée par le Service public de Wallonie - SPW ASNE - Direction des Cours d'Eau non navigables Cartographie réalisée sous la responsabilité du Groupe Transversal Inondations (GTI)</p> <p>Par délégation pour délivrance de copie conforme.</p> <p>http://geoportail.wallonie.be Contact : g.inondations@spw.wallonie.be</p> <p>Echelle : 1 / 10.000</p> <p>Planche IGN : 38/1s-c</p>	<h4>Légende</h4> <p>Valeur de l'aléa d'inondation par débordement (zone)</p> <p>Faible (jaune) Moyen (orange) Elevé (rouge)</p> <p>Valeur de l'aléa d'inondation par ruissellement (axe)</p> <p>Faible (jaune) Moyen (orange) Elevé (rouge)</p> <p>Zone d'immersion temporaire ou bassin d'orage</p> <p>Cours d'eau (bleu) Plan d'eau (bleu clair)</p> <p>Font: espain - IGN Top100 © Institut géographique national - IGN - 110.000 - 2020 Système de projection: Lambert belge 1012</p> <p>En collaboration avec: UCL</p>	<h4>Planches IGN et communes</h4> <p>Ellezelles</p> <p>Ath</p> <p>38/1s-e 38/1s-f 38/1s-g 38/1s-h 38/1s-i</p> <p>38/1s-a 38/1s-b 38/1s-c 38/1s-d 38/2s-a</p> <p>38/1s-o 38/1s-p 38/1s-q 38/2s-o</p>	<h4>Districts et sous-bassins hydrographiques</h4> <p>ESCAUT MEUSE SEINE RHIN</p> <p>Sous-bassins hydrographiques Limites communales</p>
---	---	---	--

Belgisch Staatsblad d.d. 24-03-2021

http://www.emis.vito.be

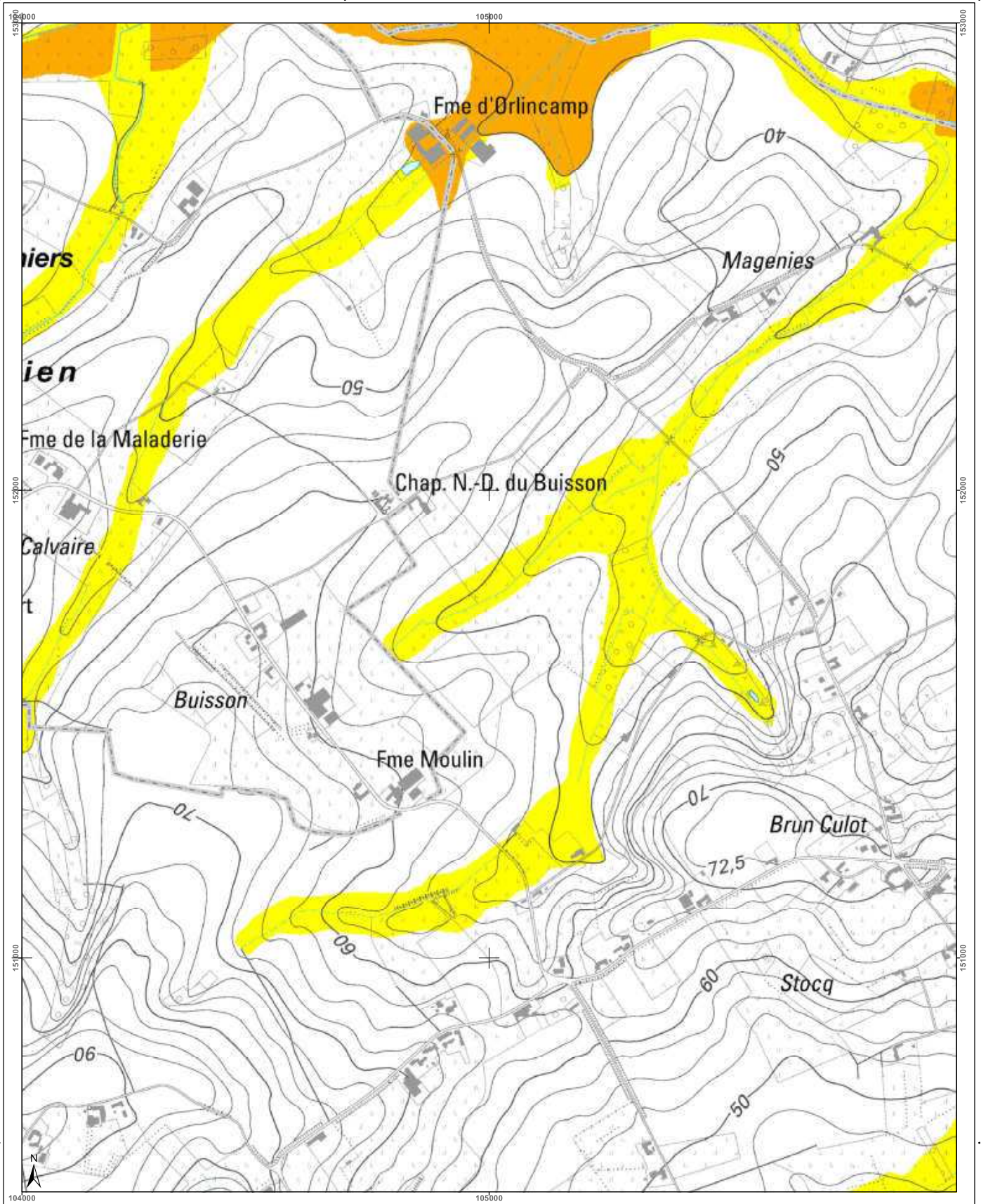

<h3>Cartographie de l'aléa d'inondation</h3> <p>Vu pour être annexé à l'arrêté du Gouvernement wallon adoptant les cartographies des zones soumises à l'aléa d'inondation</p> <p>Pour le Gouvernement wallon, Le Ministre-Président de la Région wallonne,</p> <p>Ets DI RUPO</p> <p>Edité le 18 février 2021, version approuvée suite à l'enquête publique</p> <p>Cartographie dressée par le Service public de Wallonie - SPW ASNE - Direction des Cours d'Eau non navigables Cartographie réalisée sous la responsabilité du Groupe Transversal Inondations (GTI)</p> <p>Par délégation pour délivrance de copie conforme.</p> <p>http://geoportail.wallonie.be Contact : g.inondations@spw.wallonie.be</p> <p>Echelle : 1 / 10.000</p> <p>Planche IGN : 38/1s-d</p>	<h4>Légende</h4> <p>Valeur de l'aléa d'inondation par débordement (zone)</p> <p>Faible (jaune) Moyen (orange) Elevé (rouge)</p> <p>Valeur de l'aléa d'inondation par ruissellement (axe)</p> <p>Faible (jaune) Moyen (orange) Elevé (rouge)</p> <p>Zone d'immersion temporaire ou bassin d'orage</p> <p>Cours d'eau Plan d'eau</p> <p>Font: espas - IGN Top100 © Institut géographique national - IGN - 1/10.000 - 2020 Système de projection: Lambert belge 1012</p> <p>En collaboration avec: </p>	<h4>Planches IGN et communes</h4> <p>Ellezelles</p> <p>Ath</p> <table border="1"> <tr> <td>38/1s-f</td> <td>38/1s-g</td> <td>38/1s-h</td> <td>38/1s-i</td> <td>38/2s-f</td> </tr> <tr> <td>38/1s-j</td> <td>38/1s-k</td> <td>38/1s-l</td> <td>38/1s-m</td> <td>38/1s-n</td> </tr> <tr> <td>38/1s-o</td> <td>38/1s-p</td> <td>38/1s-q</td> <td>38/1s-r</td> <td>38/1s-s</td> </tr> <tr> <td>38/1s-t</td> <td>38/1s-u</td> <td>38/1s-v</td> <td>38/1s-w</td> <td>38/1s-x</td> </tr> <tr> <td>38/1s-y</td> <td>38/1s-z</td> <td>38/2s-a</td> <td>38/2s-b</td> <td>38/2s-c</td> </tr> <tr> <td>38/2s-d</td> <td>38/2s-e</td> <td>38/2s-f</td> <td>38/2s-g</td> <td>38/2s-h</td> </tr> <tr> <td>38/2s-i</td> <td>38/2s-j</td> <td>38/2s-k</td> <td>38/2s-l</td> <td>38/2s-m</td> </tr> <tr> <td>38/2s-n</td> <td>38/2s-o</td> <td>38/2s-p</td> <td>38/2s-q</td> <td>38/2s-r</td> </tr> <tr> <td>38/2s-s</td> <td>38/2s-t</td> <td>38/2s-u</td> <td>38/2s-v</td> <td>38/2s-w</td> </tr> <tr> <td>38/2s-x</td> <td>38/2s-y</td> <td>38/2s-z</td> <td></td> <td></td> </tr> </table>	38/1s-f	38/1s-g	38/1s-h	38/1s-i	38/2s-f	38/1s-j	38/1s-k	38/1s-l	38/1s-m	38/1s-n	38/1s-o	38/1s-p	38/1s-q	38/1s-r	38/1s-s	38/1s-t	38/1s-u	38/1s-v	38/1s-w	38/1s-x	38/1s-y	38/1s-z	38/2s-a	38/2s-b	38/2s-c	38/2s-d	38/2s-e	38/2s-f	38/2s-g	38/2s-h	38/2s-i	38/2s-j	38/2s-k	38/2s-l	38/2s-m	38/2s-n	38/2s-o	38/2s-p	38/2s-q	38/2s-r	38/2s-s	38/2s-t	38/2s-u	38/2s-v	38/2s-w	38/2s-x	38/2s-y	38/2s-z			<h4>Districts et sous-bassins hydrographiques</h4> <p>Sous-bassins hydrographiques</p> <p>Limites communales</p>
38/1s-f	38/1s-g	38/1s-h	38/1s-i	38/2s-f																																																	
38/1s-j	38/1s-k	38/1s-l	38/1s-m	38/1s-n																																																	
38/1s-o	38/1s-p	38/1s-q	38/1s-r	38/1s-s																																																	
38/1s-t	38/1s-u	38/1s-v	38/1s-w	38/1s-x																																																	
38/1s-y	38/1s-z	38/2s-a	38/2s-b	38/2s-c																																																	
38/2s-d	38/2s-e	38/2s-f	38/2s-g	38/2s-h																																																	
38/2s-i	38/2s-j	38/2s-k	38/2s-l	38/2s-m																																																	
38/2s-n	38/2s-o	38/2s-p	38/2s-q	38/2s-r																																																	
38/2s-s	38/2s-t	38/2s-u	38/2s-v	38/2s-w																																																	
38/2s-x	38/2s-y	38/2s-z																																																			

Belgisch Staatsblad d.d. 24-03-2021

http://www.emis.vito.be

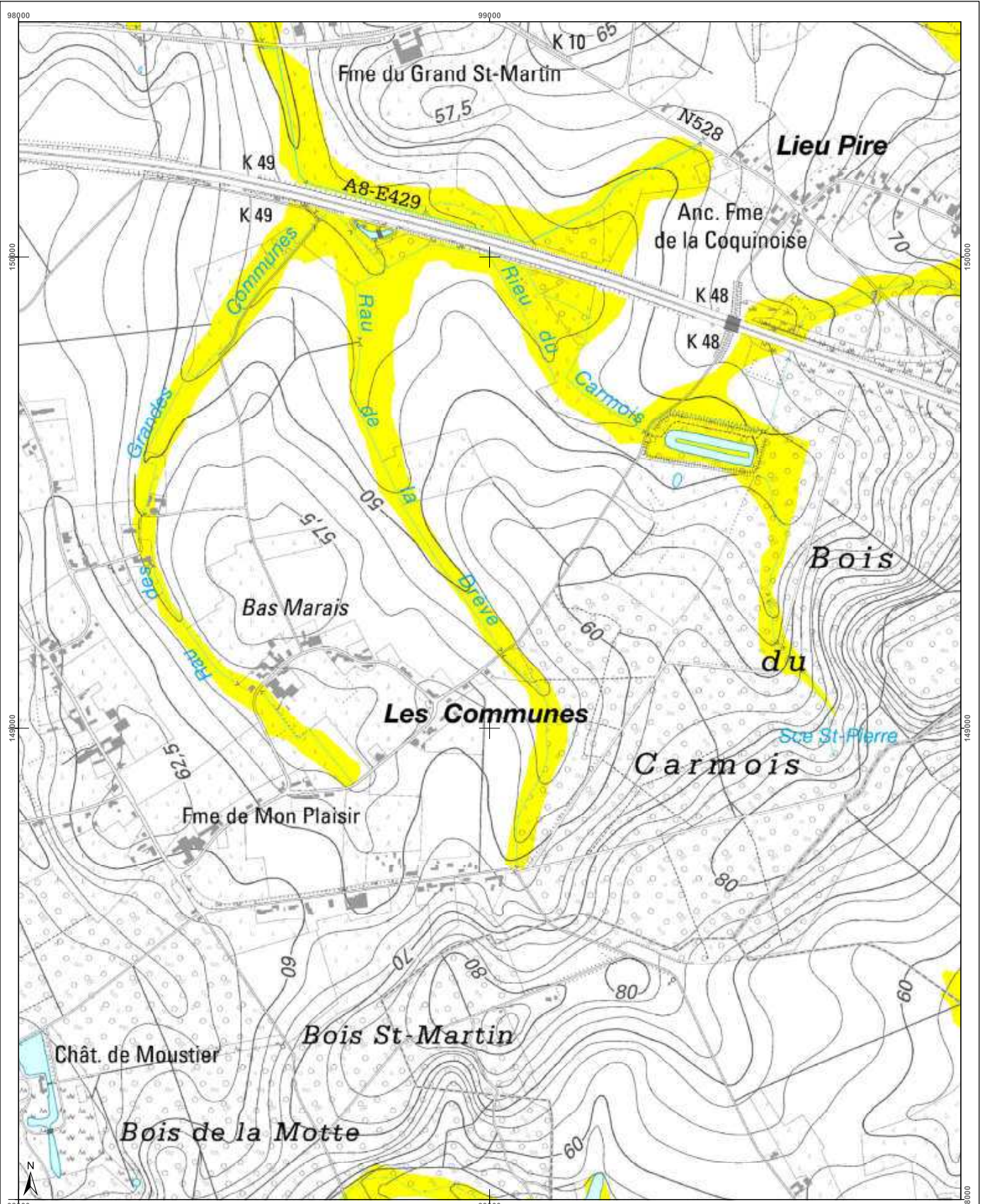

<h3>Cartographie de l'aléa d'inondation</h3> <p>Vu pour être annexé à l'arrêté du Gouvernement wallon adoptant les cartographies des zones soumises à l'aléa d'inondation</p> <p>Pour le Gouvernement wallon, Le Ministre Président de la Région wallonne,</p> <p>Ets DI RUPO</p> <p>Editer de 12 février 2021, version approuvée suite à l'enquête publique</p> <p>Cartographie dressée par le Service public de Wallonie - SPW ASNE - Direction des Cours d'Eau non navigables Cartographie réalisée sous la responsabilité du Groupe Transversal Inondations (GTI)</p> <p>Par délégation pour délivrance de copie conforme.</p> <p>http://geoportail.wallonie.be Contact : g.inondations@spw.wallonie.be</p> <p>Echelle : 1 / 10.000</p>	<h3>Légende</h3> <p>Valeur de l'aléa d'inondation par débordement (zone)</p> <p>Faible (jaune) Moyen (orange) Elevé (rouge)</p> <p>Valeur de l'aléa d'inondation par ruissellement (axe)</p> <p>Faible (jaune) Moyen (orange) Elevé (rouge)</p> <p>Zone d'immersion temporaire ou bassin d'orage</p> <p>Cours d'eau Plan d'eau</p> <p>Font en plan : IGN Top 100 © Institut géographique national - IGN - 1/10.000 - 2020 Système de projection : Lambert belge 1012</p> <p>En collaboration avec : </p>	<h3>Planches IGN et communes</h3> <p>Frasnes-lez-Anvaing</p> <p>Ath</p> <p>Leuze-en-Hainaut</p> <p>37/4s-c, 37/4s-d, 38/1s-a, 38/1s-b, 38/1s-c, 37/4s-g, 37/4s-h, 38/1s-e, 38/1s-f, 38/1s-g, 37/4s-c, 37/4s-d, 38/5s-a, 38/5s-b, 38/5s-c</p>	<h3>Districts et sous-bassins hydrographiques</h3> <p>Sous-bassins hydrographiques</p> <p>Limites communes</p>
---	---	--	--

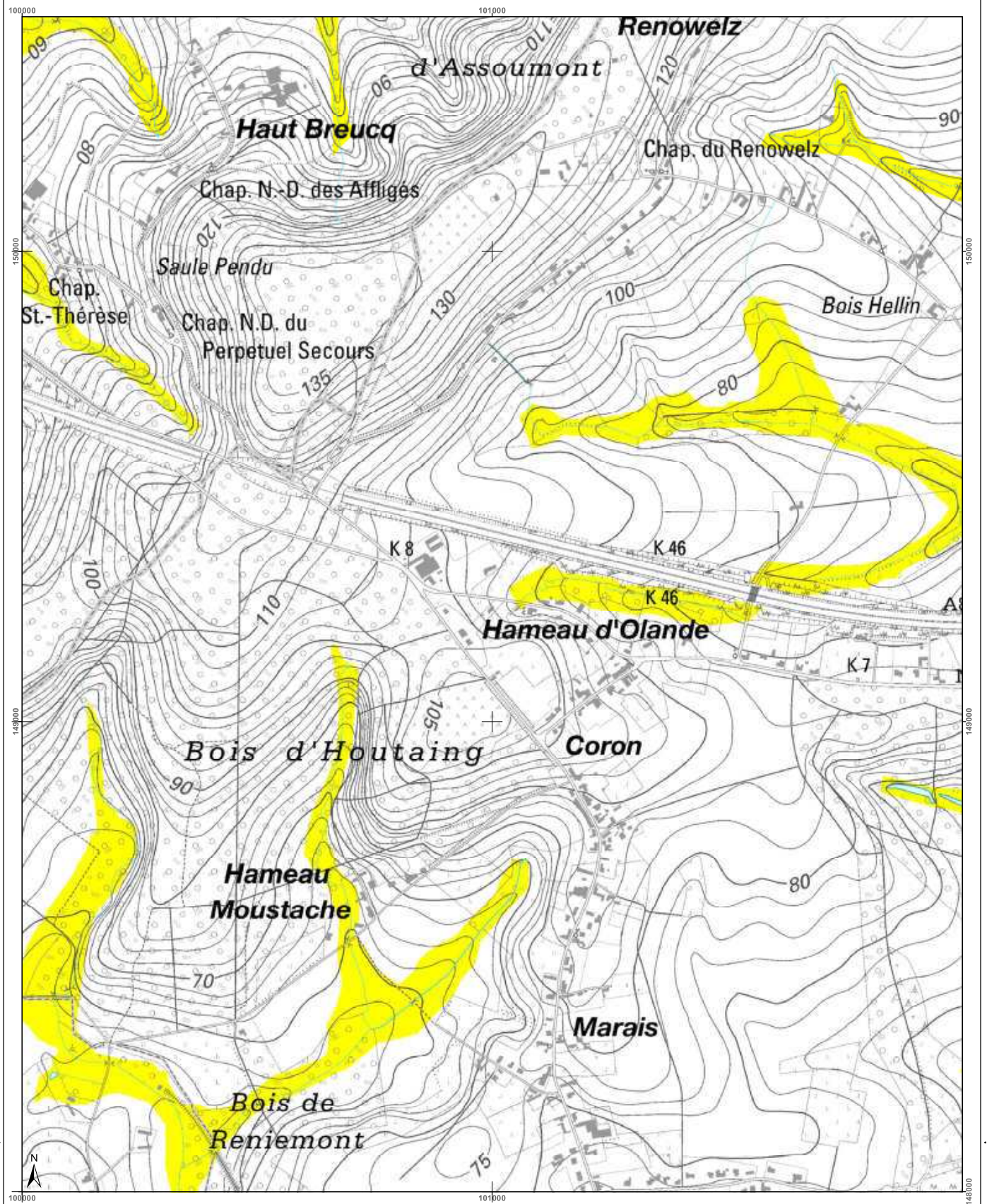

<h3>Cartographie de l'aléa d'inondation</h3> <p>Vu pour être annexé à l'arrêté du Gouvernement wallon adoptant les cartographies des zones soumises à l'aléa d'inondation</p> <p>Pour le Gouvernement wallon, Le Ministre-Président de la Région wallonne,</p> <p>Etsi DI RUPO</p> <p>Editer de 12 février 2021, version approuvée suite à l'enquête publique</p> <p>Cartographie dressée par le Service public de Wallonie - SPW ASNE - Direction des Cours d'Eau et des Régions Cartographie réalisée sous la responsabilité du Groupe Transversal Inondations (GTI)</p> <p>Par délégation pour délivrance de copie conforme,</p> <p>Plan de copieur - IGN Top 100 © Institut géographique national - IGN - 110 000 - 2020 Système de projection: Lambert belge 1972</p> <p>En collaboration avec:</p>			<h4>Légende</h4> <p>Valeur de l'aléa d'inondation par débordement (zone)</p> <p>Faible (jaune) Moyen (orange) Elevé (rouge)</p> <p>Valeur de l'aléa d'inondation par ruissellement (axe)</p> <p>Faible (jaune) Moyen (orange) Elevé (rouge)</p> <p>Zone d'immersion temporaire ou bassin d'orage</p> <p>Cours d'eau</p> <p>Plan d'eau</p>	<h4>Planches IGN et communes</h4> <p>Frasnes-les-Anvaing</p> <p>37/4s-d 38/1s-a 38/1s-c 38/1s-d</p> <p>37/4s-h 38/1s-e 38/1s-f 38/1s-g 38/1s-h</p> <p>Ath</p> <p>37/8n-d 38/5n-a 38/5n-b 38/5n-c 38/5n-d</p>	<h4>Districts et sous-bassins hydrographiques</h4> <p>Sous-bassins hydrographiques</p> <p>Limites communales</p>
<p>Echelle : 1 / 10.000</p> <p>Planche IGN : 38/1s-f</p>					

Belgisch Staatsblad d.d. 24-03-2021

http://www.emis.vito.be



Belgisch Staatsblad d.d. 24-03-2021

http://www.emis.vito.be

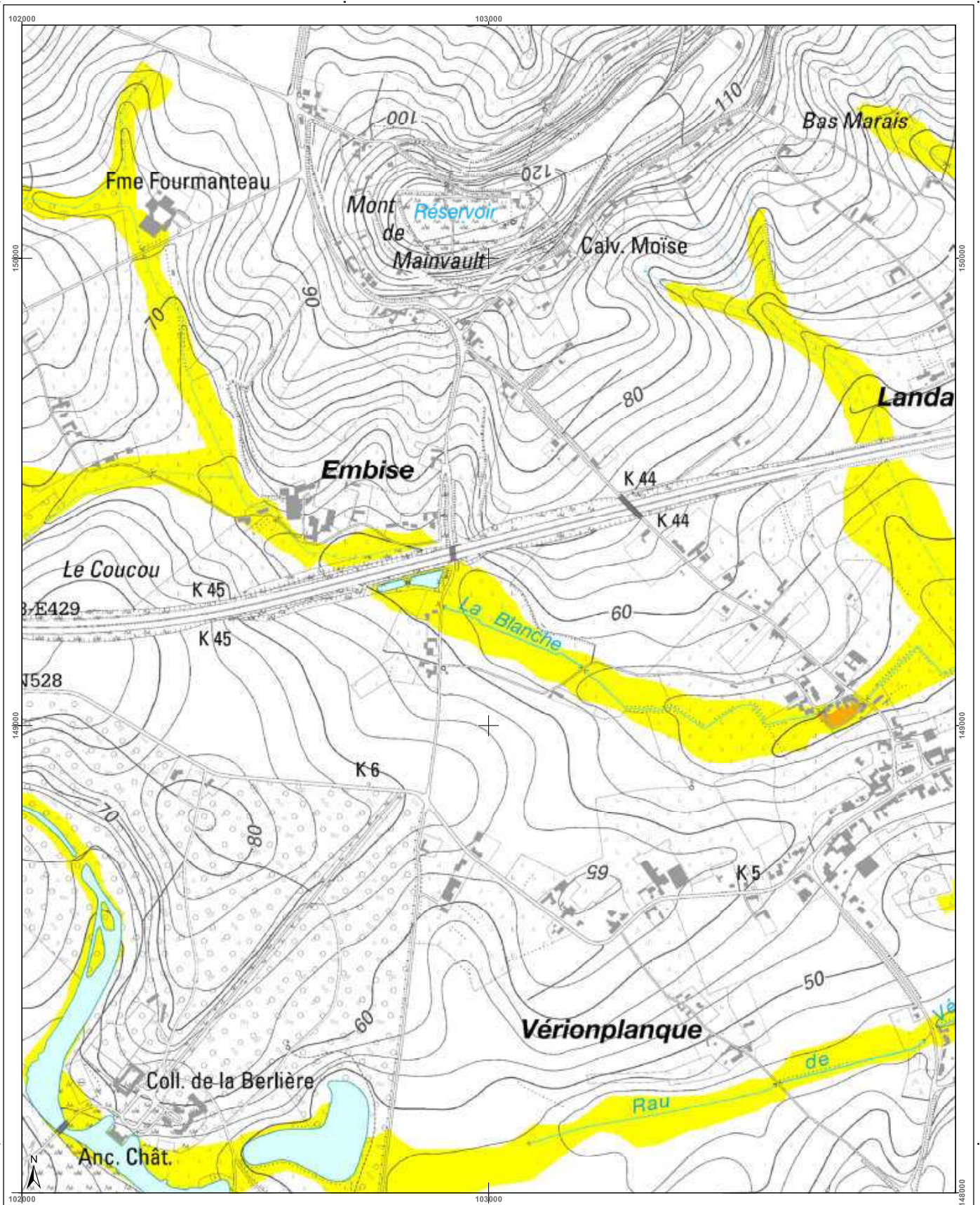

<h3>Cartographie de l'aléa d'inondation</h3> <p>Vu pour être annexé à l'arrêté du Gouvernement wallon adoptant les cartographies des zones soumises à l'aléa d'inondation</p> <p>Pour le Gouvernement wallon, Le Ministre Président de la Région wallonne,</p> <p>Ets DI RUPO</p> <p>Editeur de 12 février 2021, version approuvée suite à l'enquête publique</p> <p>Cartographie dressée par le Service public de Wallonie - SPW ASNE - Direction des Cours d'Eau et des Régions fluviales Cartographie réalisée sous la responsabilité du Groupe Transversal Inondations (GTI)</p> <p>Par délégation pour délivrance de copie conforme.</p> <p>Point de repère : IGN Top100 © Institut géographique national - IGN - 110 000 - 2020 Système de projection : Lambert belge 1012</p> <p>En collaboration avec :</p>			<h4>Légende</h4> <p>Valeur de l'aléa d'inondation par débordement (zone)</p> <p>Faible (jaune) Moyen (orange) Elevé (rouge)</p> <p>Valeur de l'aléa d'inondation par ruissellement (axe)</p> <p>Faible (jaune) Moyen (orange) Elevé (rouge)</p> <p>Zone d'immersion temporaire ou bassin d'orage (bleu clair)</p> <p>Cours d'eau (bleu foncé) Plan d'eau (bleu clair)</p>	<h4>Planches IGN et communes</h4> <table border="1"> <tr> <td>38/1s-a</td> <td>38/1s-b</td> <td>38/1s-c</td> <td>38/1s-d</td> <td>38/2s-a</td> </tr> <tr> <td>38/1s-e</td> <td>38/1s-f</td> <td>38/1s-g</td> <td>38/1s-h</td> <td>38/2s-e</td> </tr> <tr> <td>38/5n-a</td> <td>38/5n-b</td> <td>38/5n-c</td> <td>38/5n-d</td> <td>38/6n-a</td> </tr> </table> <p>Ath</p>	38/1s-a	38/1s-b	38/1s-c	38/1s-d	38/2s-a	38/1s-e	38/1s-f	38/1s-g	38/1s-h	38/2s-e	38/5n-a	38/5n-b	38/5n-c	38/5n-d	38/6n-a	<h4>Districts et sous-bassins hydrographiques</h4> <p>Sous-bassins hydrographiques Limites communales</p>
38/1s-a	38/1s-b	38/1s-c	38/1s-d	38/2s-a																
38/1s-e	38/1s-f	38/1s-g	38/1s-h	38/2s-e																
38/5n-a	38/5n-b	38/5n-c	38/5n-d	38/6n-a																
<p>Echelle : 1 / 10.000</p> <p>Planche IGN : 38/1s-g</p>																				

Belgisch Staatsblad d.d. 24-03-2021

http://www.emis.vito.be

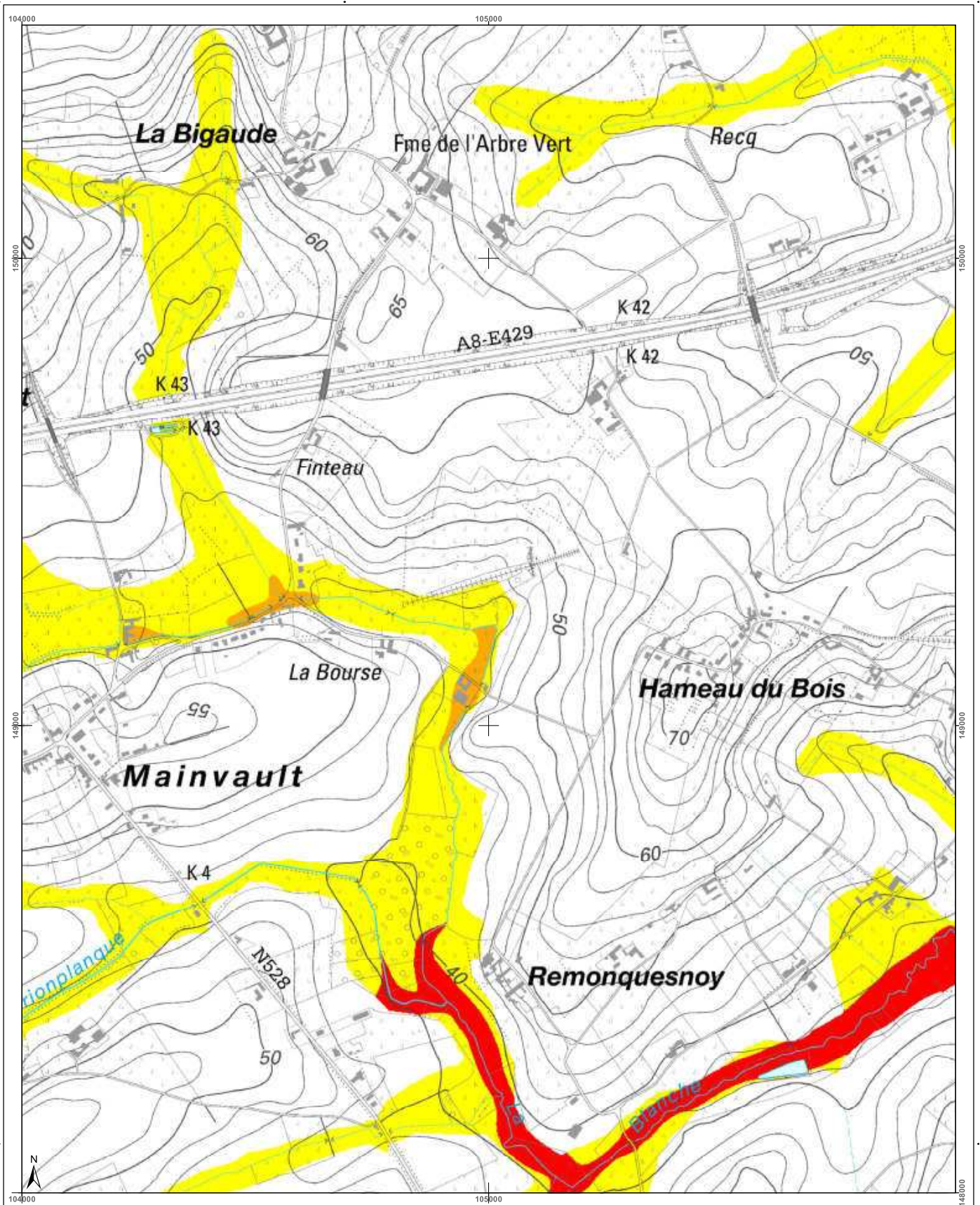

<h3>Cartographie de l'aléa d'inondation</h3> <p>Vu pour être annexé à l'arrêté du Gouvernement wallon adoptant les cartographies des zones soumises à l'aléa d'inondation</p> <p>Pour le Gouvernement wallon, Le Ministre-Président de la Région wallonne,</p> <p>Ets DI RIPO</p> <p>Editer de 12 février 2021, version approuvée suite à l'enquête publique</p> <p>Cartographie dressée par le Service public de Wallonie - SPW ASNE - Direction des Cours d'Eau non navigables Cartographie réalisée sous la responsabilité du Groupe Transversal Inondations (GTI)</p> <p>Par délégation pour délivrance de copie conforme,</p> <p>http://geoportail.wallonie.be http://inondations@spw.wallonie.be</p> <p>Échelle : 1 / 10.000</p> <p>Planche IGN : 38/1s-h</p>	<h4>Légende</h4> <p>Valeur de l'aléa d'inondation par débordement (zone)</p> <p>Faible (jaune) Moyen (orange) Élevé (rouge)</p> <p>Valeur de l'aléa d'inondation par ruissellement (axe)</p> <p>Faible (jaune) Moyen (orange) Élevé (rouge)</p> <p>Zone d'immersion temporaire ou bassin d'orage</p> <p>Cours d'eau Plan d'eau</p> <p>Font: esp. plan IGN Top100 © Institut géographique national - IGN - 1102.000 - 2020 Système de projection: Lambert belge 1012</p> <p>En collaboration avec: </p>	<h4>Planches IGN et communes</h4> <table border="1"> <tr> <td>38/1s-h</td> <td>38/1s-c</td> <td>38/1s-d</td> <td>38/2s-a</td> <td>38/2s-b</td> </tr> <tr> <td>38/1s-f</td> <td>38/1s-g</td> <td>38/1s-h</td> <td>38/2s-e</td> <td>38/2s-f</td> </tr> <tr> <td>38/5s-b</td> <td>38/5s-c</td> <td>38/5s-d</td> <td>38/6s-a</td> <td>38/6s-b</td> </tr> </table> <p>Ath</p>	38/1s-h	38/1s-c	38/1s-d	38/2s-a	38/2s-b	38/1s-f	38/1s-g	38/1s-h	38/2s-e	38/2s-f	38/5s-b	38/5s-c	38/5s-d	38/6s-a	38/6s-b	<h4>Districts et sous-bassins hydrographiques</h4> <p>Sous-bassins hydrographiques Limites communales</p>
38/1s-h	38/1s-c	38/1s-d	38/2s-a	38/2s-b														
38/1s-f	38/1s-g	38/1s-h	38/2s-e	38/2s-f														
38/5s-b	38/5s-c	38/5s-d	38/6s-a	38/6s-b														

Belgisch Staatsblad d.d. 24-03-2021

http://www.emis.vito.be

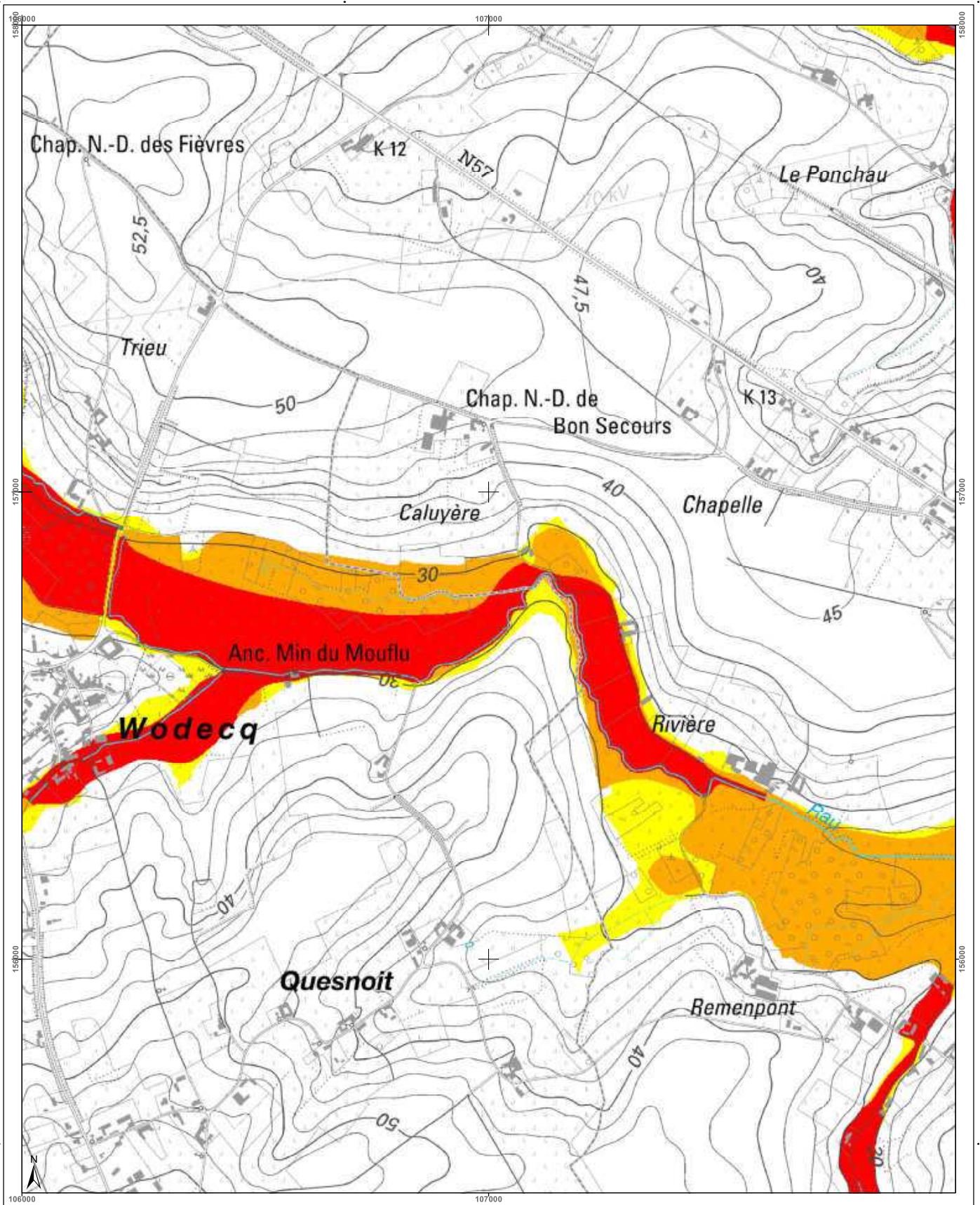

<h3>Cartographie de l'aléa d'inondation</h3> <p>Vu pour être annexé à l'arrêté du Gouvernement wallon adoptant les cartographies des zones soumises à l'aléa d'inondation</p> <p>Pour le Gouvernement wallon, Le Ministre-Président de la Région wallonne,</p> <p>Ets DI RUPO</p> <p>Editer de 12 février 2021, version approuvée suite à l'enquête publique</p> <p>Cartographie dressée par le Service public de Wallonie - SPW ASNE - Direction des Cours d'Eau et des Régimes d'Eau Cartographie réalisée sous la responsabilité du Groupe Transversal Inondations (GTI)</p> <p>Par délégation pour l'exécution de la copie conforme.</p> <p>http://geoportail.wallonie.be Contact : g.inondations@spw.wallonie.be</p> <p>Echelle : 1 / 10.000</p> <p>Planche IGN : 38/2n-a</p>	<h3>Légende</h3> <p>Valeur de l'aléa d'inondation par débordement (zone) Faible Moyen Elevé</p> <p>Valeur de l'aléa d'inondation par ruissellement (axe) Faible Moyen Elevé</p> <p> Zone d'immersion temporaire ou bassin d'orage Cours d'eau Plan d'eau</p> <p>Font: IGN - IGN Top 100 © Institut géographique national - IGN - 1/10.000 - 2020 Système de projection: Lambert belge 1972</p> <p>En collaboration avec: </p>	<h3>Planches IGN et communes</h3> <p>Flobecq 38/1n-c, 38/1n-d, 38/1n-e, 38/1n-f, 38/1n-g, 38/1n-h, 38/2n-a, 38/2n-b, 38/2n-c, 38/2n-d, 38/2n-e, 38/2n-f, 38/2n-g</p> <p>Ellezelles 38/1n-c, 38/1n-d, 38/1n-e, 38/1n-f, 38/1n-g, 38/1n-h, 38/2n-a, 38/2n-b, 38/2n-c, 38/2n-d, 38/2n-e, 38/2n-f, 38/2n-g</p> <p>Lessines 38/1n-c, 38/1n-d, 38/1n-e, 38/1n-f, 38/1n-g, 38/1n-h, 38/2n-a, 38/2n-b, 38/2n-c, 38/2n-d, 38/2n-e, 38/2n-f, 38/2n-g</p>	<h3>Districts et sous-bassins hydrographiques</h3> <p>ESCAUT MEUSE SEINE RHIN</p> <p>Sous-bassins hydrographiques Limites communales</p>
--	---	---	--