

BIJLAGE 2

Grenzen van het verstrekt observatiegebied

Omschrijving

Het versterkt observatiegebied wordt afgebakend binnen in de grenzen van het buffergebied omschreven in bijlage 1 en daarbuiten in uurwijzerzin als volgt :

- de grens met Frankrijk ;
- de N85 ;
- de N83 ;
- de N891 :
 - a) rue du Pont Neuf ;
 - b) rue du Lieutenant de Crépy ;
 - c) pont Charreau ;
 - d) rue de Chiny ;
 - e) rue de Marbehan ;
 - f) rue de la Civanne ;
 - g) rue du Moreau ;
- de N879 : Grand-Rue ;
- de N897 :
 - a) rue des Anglières ;
 - b) rue du Pont de Virton ;
 - c) rue Maurice Grévisse ;
 - d) rue du 24 Août ;
- de E411/E25 ;
- de grens met het Groothertogdom Luxemburg.

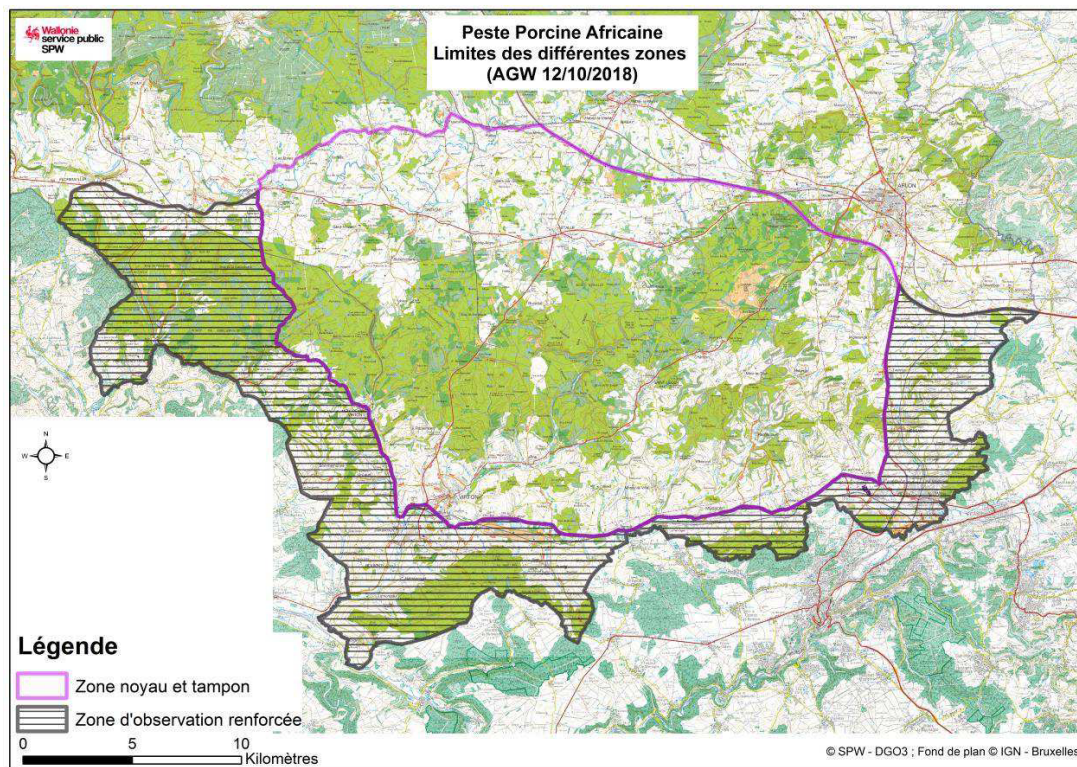
Kaart

Gezien om gevoegd te worden bij het besluit van de Waalse Regering van 12 oktober 2018 houdende verscheidene maatregelen ter bestrijding van Afrikaanse varkenspest bij wilde zwijnen Namen, 12 oktober 2018.

Voor de Regering :

De Minister-President,
W. BORSUS

De Minister van Landbouw, Natuur, Bossen, Landelijke Aangelegenheden,
Toerisme, Erfgoed en afgevaardigd bij de Grote Regio,
R. COLLIN