

BIJLAGE 1

Grenzen van het buffergebied

Omschrijving

De omtrek van het buffergebied wordt in uurwijzerzin als volgt afgebakend:

- De N88, vanaf het kruispunt met de N883 ter hoogte van Aubange tot aan het kruispunt met de N891 ter hoogte van Gérardville
- De N891 tot aan de kruising ervan met de N83 ter hoogte van Jamoigne
- De N83 tot aan de kruising ervan met de N891 ;
- De N891 tot aan de kruising ervan met de N879 ter hoogte van Marbehan
- De N879 tot aan de kruising ervan met de N897 ter hoogte van Marbehan
- De N897 tot aan de kruising ervan met de E25-E411
- De E25-E411 tot aan de kruising ervan met de N81 ter hoogte van Weyler
- De N81 tot aan de kruising ervan met de N883 ter hoogte van Aubange
- De N883 tot aan de kruising ervan met de N88

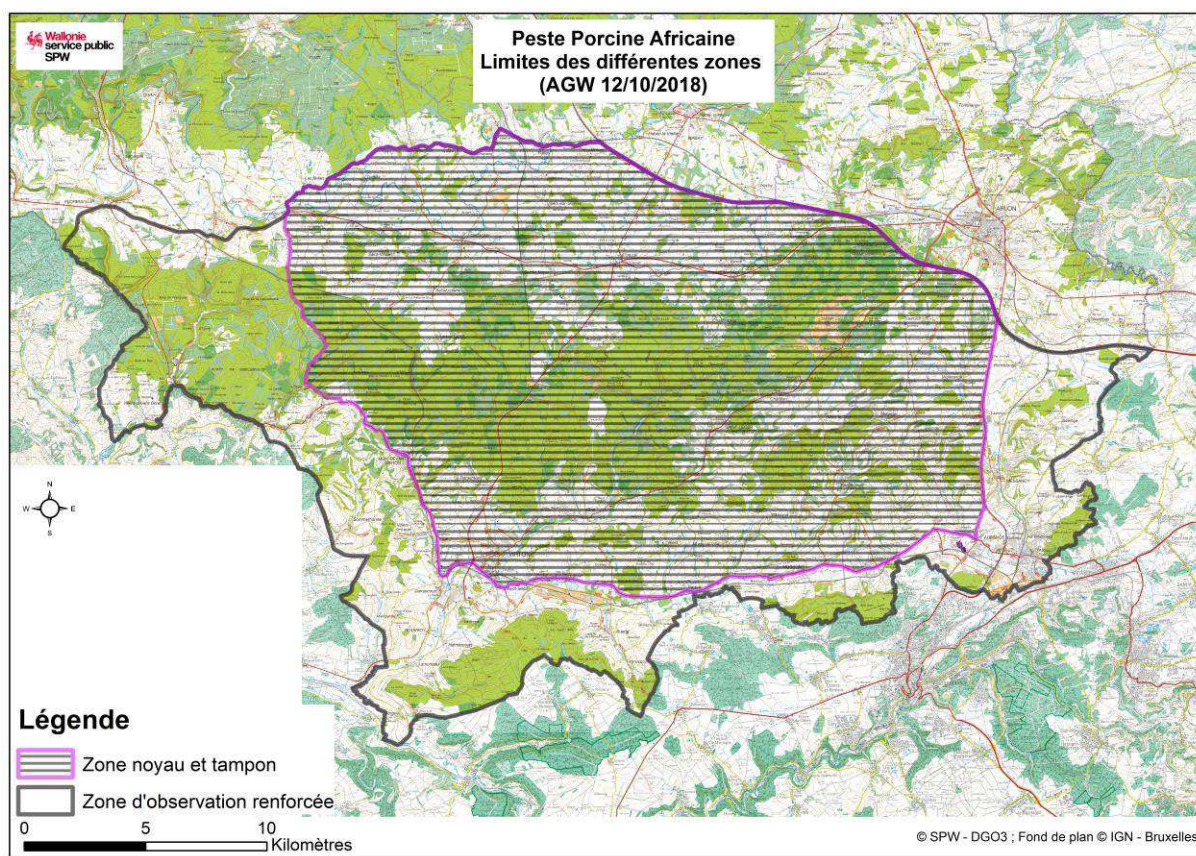
Kaart

Gezien om gevoegd te worden bij het besluit van de Waalse Regering van 12 oktober 2018 houdende verscheidene maatregelen ter bestrijding van Afrikaanse varkenspest bij wilde zwijnen
Namen, 12 oktober 2018.

Voor de Regering :

De Minister-President,
W. BORSUS

De Minister van Landbouw, Natuur, Bossen, Landelijke Aangelegenheden,
Toerisme, Erfgoed en afgevaardigd bij de Grote Regio,
R. COLLIN