

Réserve naturelle domaniale
'La Côte sous le Point de Vue de Chassepierre'
à Chassepierre (Florenville)

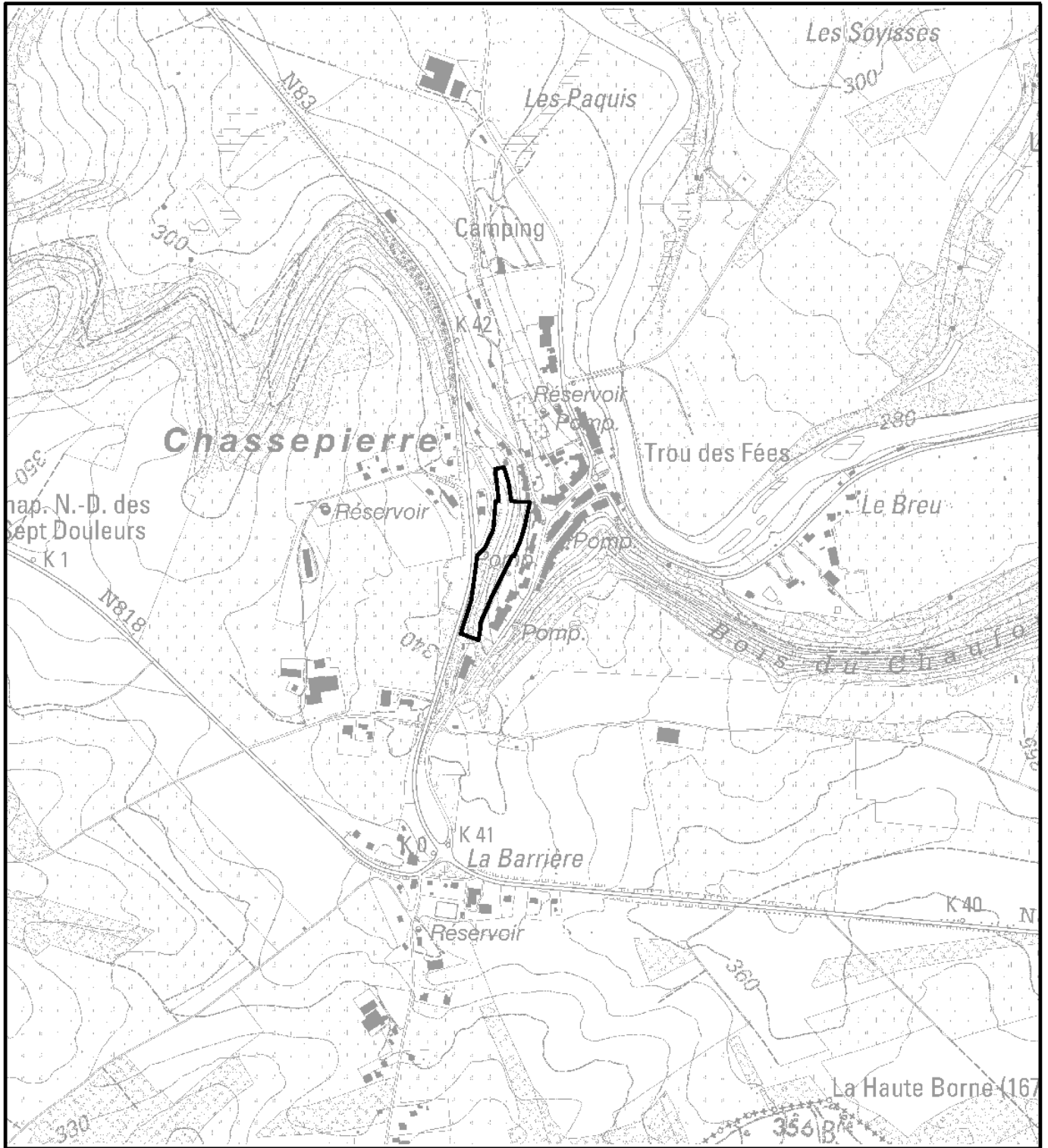

Vu pour être annexé à l'Arrêté du Gouvernement wallon

Le Ministre-Président du **Le Ministre**



Echelle 1/10000

Carte(s) I.G.N.:
67/7 N

(c) Institut Géographique National - IGN



Service public
de Wallonie
CD 03-06-2019