

WAALSE OVERHEIDSDIENST

[C – 2019/11357]

19 MAART 2019. — Besluit van de Waalse Regering tot wijziging van het besluit van de Waalse Regering van 30 november 2018 houdende verscheidene tijdelijke maatregelen ter bestrijding van Afrikaanse varkenspest bij wilde zwijnen

De Waalse Regering,

Gelet op de wet van 28 februari 1882 op de jacht, inzonderheid op artikel 10, gewijzigd bij de decreten van 14 juli 1994, 16 februari 2017 en 17 juli 2018;

Gelet op het besluit van de Waalse Regering van 30 november 2018 houdende verscheidene tijdelijke maatregelen ter bestrijding van Afrikaanse varkenspest bij wilde zwijnen, gewijzigd bij de besluiten van de Waalse Regering van 20 december 2018 en 11 en 25 januari 2019 en 19 februari 2019;

Gelet op het rapport van 19 maart 2019 opgesteld overeenkomstig artikel 3, 2°, van het decreet van 11 april 2014 houdende uitvoering van de resoluties van de Vrouwenconferentie van de Verenigde Naties die in september 1995 in Peking heeft plaatsgehad en tot integratie van de genderdimensie in het geheel van de gewestelijke beleidslijnen;

Gelet op de wetten op de Raad van State, gecoördineerd op 12 januari 1973, inzonderheid op artikel 3, § 1;

Gelet op de dringende noodzakelijkheid;

Overwegende dat de ontdekking, onlangs, van meerdere wilde zwijnen aangetast door Afrikaanse varkenspest in de bossen van Chiny de zo spoedig mogelijke aanpassing vereist van de bestrijdingsmiddelen in de gebieden gelegen rondom deze positieve gevallen, door herziening van de verschillende gebieden omschreven in het kader van de bestrijding van Afrikaanse varkenspest;

Op de voordracht van de Minister van Natuur en Landelijke Aangelegenheden;

Na beraadslaging,

Besluit :

Artikel 1. In het besluit van de Waalse Regering van 30 november 2018 houdende verscheidene tijdelijke maatregelen ter bestrijding van Afrikaanse varkenspest bij wilde zwijnen, gewijzigd bij de besluiten van de Waalse Regering van 20 december 2018, 11 en 25 januari 2019 en 19 februari 2019 wordt de bijlage vervangen door de bijlage bij dit besluit.

Art. 2. Dit besluit treedt in werking de dag waarop het ondertekend wordt.

Art. 3. De Minister bevoegd voor de Jacht is belast met de uitvoering van dit besluit.

Namen, 19 maart 2019.

Voor de Regering:

De Minister-President,

W. BORSUS

De Minister van Landbouw, Natuur, Bossen,

Landelijke Aangelegenheden, Toerisme, Erfgoed en afgevaardigd bij de Grote Regio,

R. COLLIN

BIJLAGE

Omschrijving

A. Buffergebied en kerngebied

Het buffergebied met inbegrip van het kerngebied wordt aan de buitenkant afgebakend door volgende grenzen (in wijzerzin) :

- De N88, vanaf het kruispunt met de N883 ter hoogte van Aubange tot aan het kruispunt met de N811 ter hoogte van Bicaumont.
- De N811 tot aan de kruising ervan met de rue Baillet Latour.
- De rue Baillet Latour tot aan de kruising ervan met de N88.
- De N88 tot aan de kruising ervan met de N871 ter hoogte van Dampicourt.
- De N871 tot aan de Franse grens.
- De Franse grens naar het noorden tot aan de kruising ervan met de N895 ter hoogte van Limes.
- De N895 tot aan de kruising ervan met de N88 te Limes.
- De N88 tot aan de kruising ervan met de N891 ter hoogte van Gérouville.
- De N891 tot aan de kruising ervan met de N83 ter hoogte van Jamoigne.
- De N83 tot aan de kruising ervan met de N85 ter hoogte van Florenville.
- De N85 tot aan de kruising ervan met de N894.
- De N894 tot aan de kruising ervan met de rue de la Motte ter hoogte van Suxy.
- De rue de la Motte, dan de rue de Neufchâteau tot hun opsplitsing in twee wegen.
- De rechtersak van de rue de Neufchâteau, dan de naamloze bosweg die overgaat in de rue des Bruyères te Assenois.
- De rue des Bruyères tot aan de N801.
- De N801 tot aan de kruising ervan met de rue de l'Accord ter hoogte van Assenois.
- De rue de l'Accord en de rue du Fet tot aan de kruising ervan met de N40.
- De N40 tot aan de kruising ervan met de A4/E25/E411.
- De A4/E25/E411 tot aan de kruising ervan met de N81 ter hoogte van Weyler.
- De N81 tot aan de kruising ervan met de N883 ter hoogte van Aubange.
- De N883 tot aan de kruising ervan met de N88.

B. Versterkt observatiegebied

Het versterkt observatiegebied wordt afgebakend door volgende grenzen (in wijzerzin) :

Zuidelijk deel

- De Luxemburgse grens vanaf de kruising met de A4/E25/E411 ter hoogte van Sterpenich tot de kruising met de Franse grens.
- De Franse grens tot aan de kruising ervan met de N871 ter hoogte van Lamorteau.
- De N871 tot aan de kruising ervan met de N88 in de nabijheid van Dampicourt.
- De N88 tot aan de kruising ervan met de rue Baillet Latour ter hoogte van Latour.
- De rue Baillet Latour tot aan de kruising ervan met de N811.
- De N811 tot aan de kruising ervan met de N88.
- De N88 tot aan de kruising ervan met de N883 ter hoogte van Aubange.
- De N883 tot aan de kruising ervan met de N81.
- De N81 tot aan de kruising ervan met de A4/E25/E411 ter hoogte van Weyler.
- De A4/E25/E411 tot aan de kruising ervan met de Luxemburgse grens ter hoogte van Sterpenich.

Noord-westelijk deel

- De Franse grens vanaf de kruising ervan met de N895 ter hoogte van Limes tot aan de kruising ervan met de rue Mersinhat ter hoogte van Chassepierre.
- De rue Mersinhat tot aan de kruising ervan met de N818.
- De N818 tot aan de kruising ervan met de N83.
- De N83 tot aan de kruising ervan met de rue des Sources ter hoogte van Chassepierre.
- De rue des Sources, de rue Antoine, de rue de la Cure en de rue du Breux tot aan de kruising ervan met de rue Blondiau ter hoogte van Laiche.
- De rue Blondiau en Nouvelle Chiyue tot aan de kruising ervan met de rue de Martué ter hoogte van Martué.
- De rue de Martué tot aan de kruising ervan met de rue des Aubépines ter hoogte van Lacuisine.
- De rue des Aubépines tot aan de kruising ervan met de N85.
- De N85 tot aan de kruising ervan met de N845 ter hoogte van Neufchâteau.
- De N85 tot aan de kruising ervan met de N40.
- De N40 tot aan de kruising ervan met de N802 ter hoogte van Offaing.
- De N802 tot aan de kruising ervan met de N825.
- De N825 tot aan de kruising ervan met de A4/E25/E411.
- De A4/E25/E411 tot aan de kruising ervan met de N40 ter hoogte van afrit Léglise.
- De N40 tot aan de kruising ervan met de rue du Fet.
- De rue du Fet tot aan de kruising ervan met de rue de l'Accord te Assenois.
- De rue de l'Accord tot aan de kruising ervan met de N801.
- De N801 tot aan de kruising ervan met de rue des Bruyères.
- De rue des Bruyères die overgaat in een naamloze bosweg tot aan de rue de Neufchâteau ter hoogte van Suxy.
- De rue de Neufchâteau vervolgens de rue de la Motte tot aan de kruising ervan met de N894.
- De N894 tot aan de kruising ervan met de N85 ter hoogte van Lacuisine.
- De N85 tot aan de kruising ervan met de N83 ter hoogte van Florenville.
- De N83 tot aan de kruising ervan met de N891 ter hoogte van Jamoigne.
- De N891 tot aan de kruising ervan met de N88 ter hoogte van Gérrouville.
- De N88 tot aan de kruising ervan met de N895 ter hoogte van Limes.
- De N895 tot aan de kruising ervan met de Franse grens.

C. Waakzaamheidsgebied

Het waakzaamheidsgebied wordt afgebakend door volgende grenzen (in wijzerzin) :

Oostelijk deel

- De autosnelweg A4/E25/E411 vanaf de kruising met de Luxemburgse grens ter hoogte van Sterpenich tot de kruising met de N40 ter hoogte van Léglise.
- De N40 tot aan de kruising ervan met de rue du Tombois ter hoogte van Behême.
- .
- De rue du Tombois tot aan de rue du Pierroy ter hoogte van Louftémont.
- De rue du Pierroy, de rue Saint-Orban en de rue Saint-Aubin tot aan de rue des Cottages ter hoogte van Vlessart.
- De rue des Cottages en de rue de Relune tot aan de kruising met de N867.
- De N867 tot aan de kruising ervan met de N87 ter hoogte van Heinstert.
- De N87 tot aan de kruising ervan met de rue du Burgknapp te Heinstert.
- De rue du Burgknapp tot aan de kruising ervan met de rue de la Halte te Nobressart.

- De rue de la Halte tot aan de kruising ervan met de rue du Centre.
- De rue du Centre en de rue de l'Eglise tot Thiaumont.
- De rue du Marquisat, de rue de la Carrière en de rue de la Lorraine tot Lischert.
- De rue du Beynert en Millewee tot aan de kruising ervan met de N4 ter hoogte van Metzert.
- De N4 tot aan de kruising ervan met de Luxemburgse grens.
- De Luxemburgse grens tot aan de kruising ervan met de A4/E25/E411.

Westelijk deel

- De N83 vanaf de kruising ervan met de rue des Sources ter hoogte van Chassepierre tot aan de kruising met de N884.
- De N884 tot aan de kruising ervan met de N824.
- De N894 tot aan de kruising ervan met Le Routeux ter hoogte van Gribomont.
- Le Routeux, de rue d'Orgéo en de rue de la Vierre tot aan de kruising ervan met de rue du Bout-d'en-Bas ter hoogte van Orgeo.
- De rue du Bout-d'en-Bas, de rue Sous l'Eglise, de rue Notre-Dame en de rue du Centre tot aan de kruising ervan met de N845 ter hoogte van Biourge.
- De N845 tot aan de kruising ervan met de N85 ter hoogte van Neufchâteau.
- De N85 tot aan de kruising ervan met de rue des Aubépinés ter hoogte van Lacuisine.
- De rue des Aubépinés tot aan de kruising ervan met de rue de Martué.
- De rue de Martué, Nouvelle Chiyue tot aan de kruising ervan met de rue Blondiau ter hoogte van Laiche.
- De rue Blondiau, de rue du Breux, de rue de la Cure, de rue Antoine en de rue des Sources tot aan de kruising ervan met de N83.

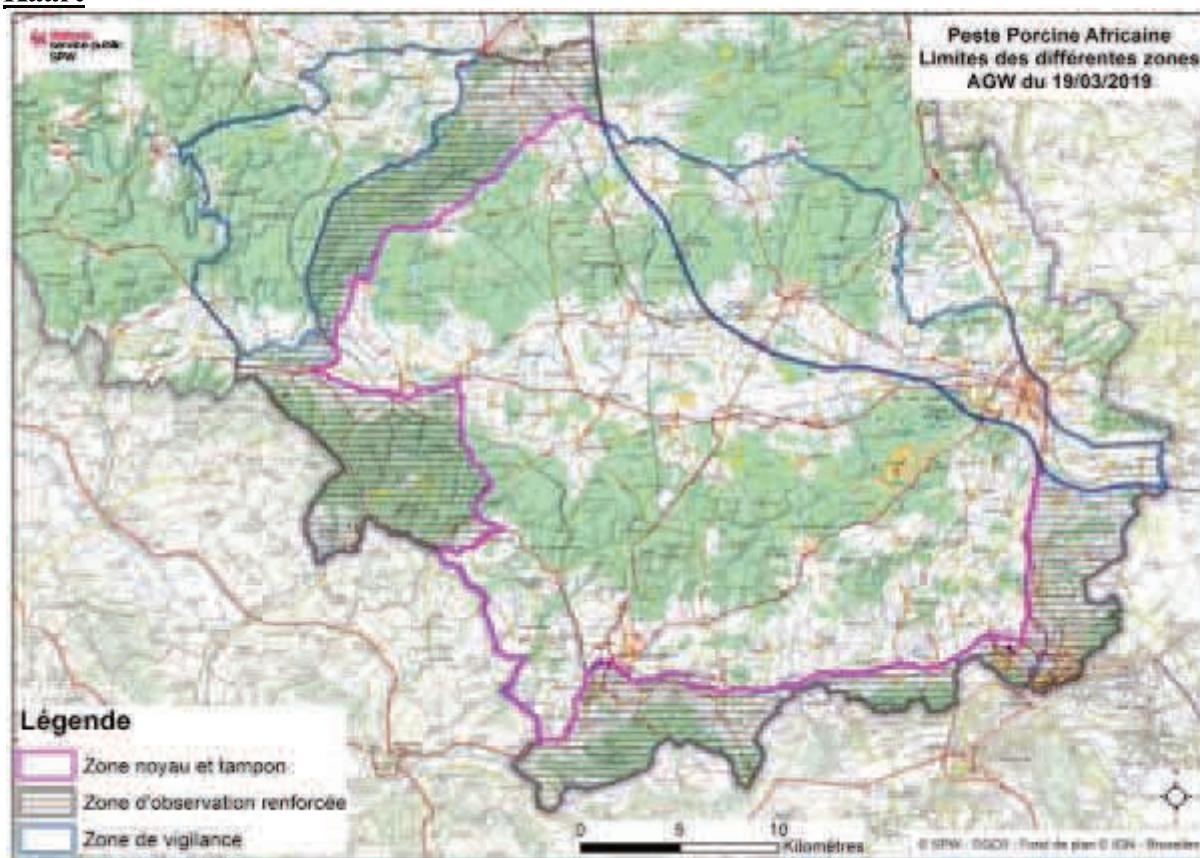
Kaart

Namen, 19 maart 2019.

Voor de Regering :

De Minister-President,

W BORSUS

De Minister van Landbouw, Natuur, Bossen, Landelijke Aangelegenheden, Toerisme,
Erfgoed en afgevaardigd bij de Grote Regio,

R. COLLIN