

BRUSSELS HOOFDSTEDELIJK GEWEST

[C – 2019/10508]

17 JANUARI 2019. — Besluit van de Brusselse Hoofdstedelijke Regering aanwijzing als erkend natuurreservaat van een gedeelte van het Rietveld te Neerpede, Anderlecht

De Brusselse Hoofdstedelijke Regering,

Gelet op de ordonnantie van 1 maart 2012 betreffende het natuurbehoud, artikel 32, § 1;

Gelet op de aanvraag tot erkenning als natuurreservaat van een deel van het Rietveld te Neerpede conform artikel 32 § 2 alinea 1 van de natuurordonnantie, ingediend door de gemeente Anderlecht bij Leefmilieu Brussel;

Gelet op het advies van de Brusselse Hoge Raad voor Natuurbehoud, gegeven op 25 mei 2018;

Gelet op het advies van Perspective.brussels, gegeven op 2 juli 2018;

Gelet op de afwezigheid van advies van Brussel Urbanisme en Stedenbouw binnen de door artikel 32, § 3, tweede lid, van de ordonnantie van 1 maart 2012 voorziene termijn van 45 dagen;

Gelet op het advies van Leefmilieu Brussel, gegeven op 20 september 2018;

Gelet op het advies 64.628/1 van de Raad van State, gegeven op 10 december 2018 in toepassing van artikel 84, § 1, eerste lid, 2^o, van de wetten op de Raad van State, gecoördineerd op 12 januari 1973;

Gelet op de gendertest zoals bedoeld in artikel 3, 2^o van de ordonnantie van 29 maart 2012 houdende de integratie van de genderdimensie in de beleidslijnen van het Brussels Hoofdstedelijk Gewest, uitgevoerd op 14 september 2018;

Overwegende de hoge biologische waarde van de site die het voorwerp van de aanvraag uitmaakt;

Op de voordracht van de Minister van het Brussels Hoofdstedelijk Gewest bevoegd voor Leefmilieu en Natuurbehoud;

Na beraadslaging,

Besluit :

Artikel 1. Dit besluit regelt een aangelegenheid als bedoeld bij artikel 39 van de Grondwet.

Art. 2. Wordt aangemeld als erkend natuurreservaat conform artikel 32 van de ordonnantie van 1 maart 2012 betreffende het natuurbehoud, het Rietveld te Neerpede, Anderlecht, waarvan de kadastrerpercelen zijn Afd. 7 sectie G nr. 178c (partim), Afd. 7 sectie G nr. 179c (partim) met een totaaloppervlakte van 0,6 ha.

Art. 3. De instandhoudingdoelstellingen die op de site van het Rietveld te Neerpede moeten worden verwezenlijkt, zijn de volgende:

- Ontwikkeling van een soortenrijke en structuurrijke natte ruigte (habitattype 6430 – natte ruigte);
- Ontwikkeling van een rietvegetatie;
- Ontwikkeling van poelen voor amfibieënfauna;
- Behoud en onderhoud van karakteristieke landschapselementen (houtkanten, knotwilgen, braamtruweel,...).

Art. 4. Overeenkomstig artikel 25 van de ordonnantie van 1 maart 2012 betreffende het natuurbehoud wordt aan het reservaat Rietveld te Neerpede het statuut van gericht natuurreservaat toegekend.

Art. 5. De kaart met wegen en paden is opgenomen in bijlage 1.

Art. 6. De habitattypes en hun oppervlakte zijn opgenomen in bijlage 2.

Art. 7. De Regering neemt het beheerplan aan voor het gedeelte van het Rietveld te Neerpede-Anderlecht dat wordt aangewezen als erkend natuurreservaat. Een samenvatting van het beheerplan is opgenomen in bijlage 3.

Brussel, 17 januari 2019.

Voor de Brusselse Hoofdstedelijke Regering :

De Minister-president van de Brusselse Hoofdstedelijke Regering,

R. VERVOORT

De Minister van Huisvesting, Levenskwaliteit, Leefmilieu en Energie,

C. FREMAULT

Bijlage 1 : Localisatie, paden en wegen



Gezien om als bijlage te worden gevoegd bij het besluit van de Brusselse Hoofdstedelijke Regering van 17/01/2019 tot aanwijzing als erkend natuurreervaar van een gedeelte van het Rietveld te Neerpede, Anderlecht

Voor de Brusselse Hoofdstedelijke Regering,

De minister-voorzitter van de Brusselse Hoofdstedelijke Regering

Rudi VERVOORT

De minister van Leefmilieu van de Brusselse Hoofdstedelijke Regering.

Céline FREMAULT

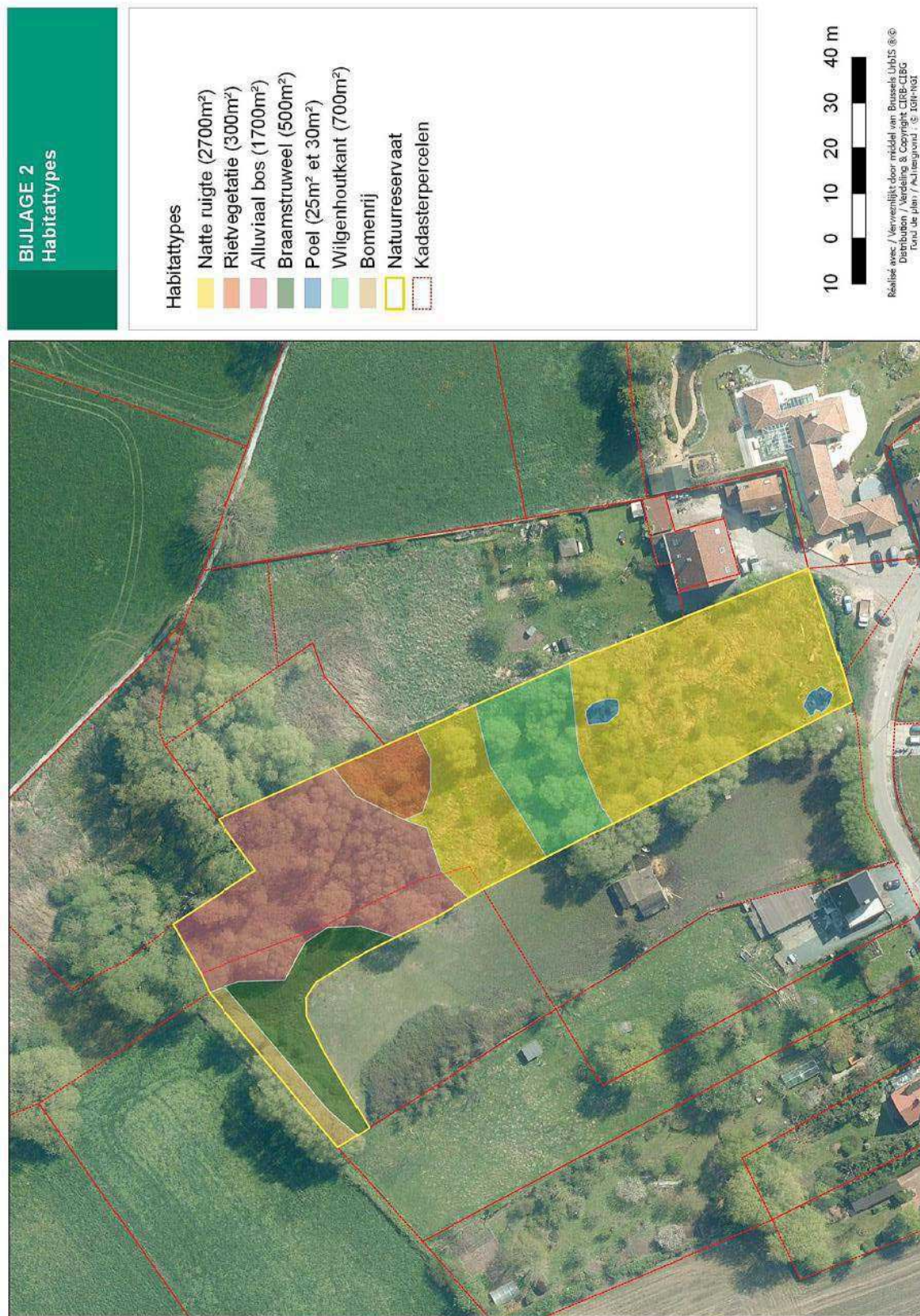
Bijlage 2 : Habitattypes

Gezien om als bijlage te worden gevoegd bij het besluit van de Brusselse Hoofdstedelijke Regering van 17/01/2019 tot aanwijzing als erkend natuurreservaat van een gedeelte van het Rietveld te Neerpede, Anderlecht

Voor de Brusselse Hoofdstedelijke Regering,

De minister-voorzitter van de Brusselse Hoofdstedelijke Regering

Rudi VERVOORT

De minister van Leefmilieu van de Brusselse Hoofdstedelijke Regering.

Céline FREMAULT

Bijlage 3

Het natuurbeheerplan voor het Rietveld van Neerpede werd opgesteld door Natagora, in samenwerking met de lokale afdeling Natagora Brussel. Het geheel van beheeracties en beheerwerken die voortkomen uit het beheerplan, die nodig zijn voor het ecologisch beheer van de sites en het bereiken van de instandhoudingsdoelen maken deel uit van een afwijking van de verbodsbepalingen zoals beschreven in artikel 27 van de Ordonnantie betreffende het natuurbehoud.

De complete tekst van het natuurbeheerplan voor het Rietveld van Neerpede kan worden geraadpleegd op de website van Leefmilieu Brussel, en omvat de volgende elementen:

Inhoudsopgave en instandhoudingsdoelen

Plaatsbepaling van de site

Historische achtergrond van de site

Historische kaarten

Luchtfoto's

Biologische aspecten van de site

(Half-)natuurlijke habitats

Fauna

Instandhoudingdoelstellingen van het natuurreservaat

- Ontwikkeling van een voedselrijke ruigte met een gevarieerde structuur die rijk is aan grassoorten (habitat 6430 – natte voedselrijke ruigten). Dit omvat de instandhouding van het “mozaïek”-uitzicht van de habitats door botanische verschraling en uniformering van de vegetatie tegen te gaan aan de hand van specifieke maatregelen;
- Ontwikkeling van een rietveld. Het doel is een de habitat te herstellen met een goede staat van instandhouding door herbebossing te beperken en toe te zien op de waterbevoorrading van de site;
- Ontwikkeling van waterpunten ten behoeve van de amfibieën;
- Behoud en onderhoud van kenmerkende landschapselementen (bosjes, knotwilgen, braamstruiken,...) ;
- Behoud en bevordering van de aanwezigheid van broed- en trekvogels op de site;
- Instandhouding, verbetering en ontwikkeling van de habitat van de verschillende soorten: zoogdieren, amfibieën, insecten;
- Bijdragen tot de bewustmaking van het publiek voor de uitdagingen op het vlak van natuurbehoud.

Beheermaatregelen

Habitats

Soorten

Hydrologisch beheer

Toegankelijkheid

Monitoring en toezicht in het natuurreservaat

Gezien om als bijlage te worden gevoegd bij het besluit van de Brusselse Hoofdstedelijke Regering van 17/01/2019 tot aanwijzing als erkend natuurreservaat van een gedeelte van het Rietveld te Neerpede, Anderlecht

Voor de Brusselse Hoofdstedelijke Regering,

Rudi VERVOORT

De minister van Leefmilieu van de Brusselse Hoofdstedelijke Regering.

Céline FREMAULT
