

LANDINRICHTING
Hooghof

Landinrichtingsplan

Kaart 1: Situering

Legende

- Perimeter
- Gemeentegrenzen

bron:
 - Topografische kaart
 1/100.000, raster, NGI
 - Voorlopig referentiebestand gemeentegrenzen,
 Informatie Vlaanderen, 2015

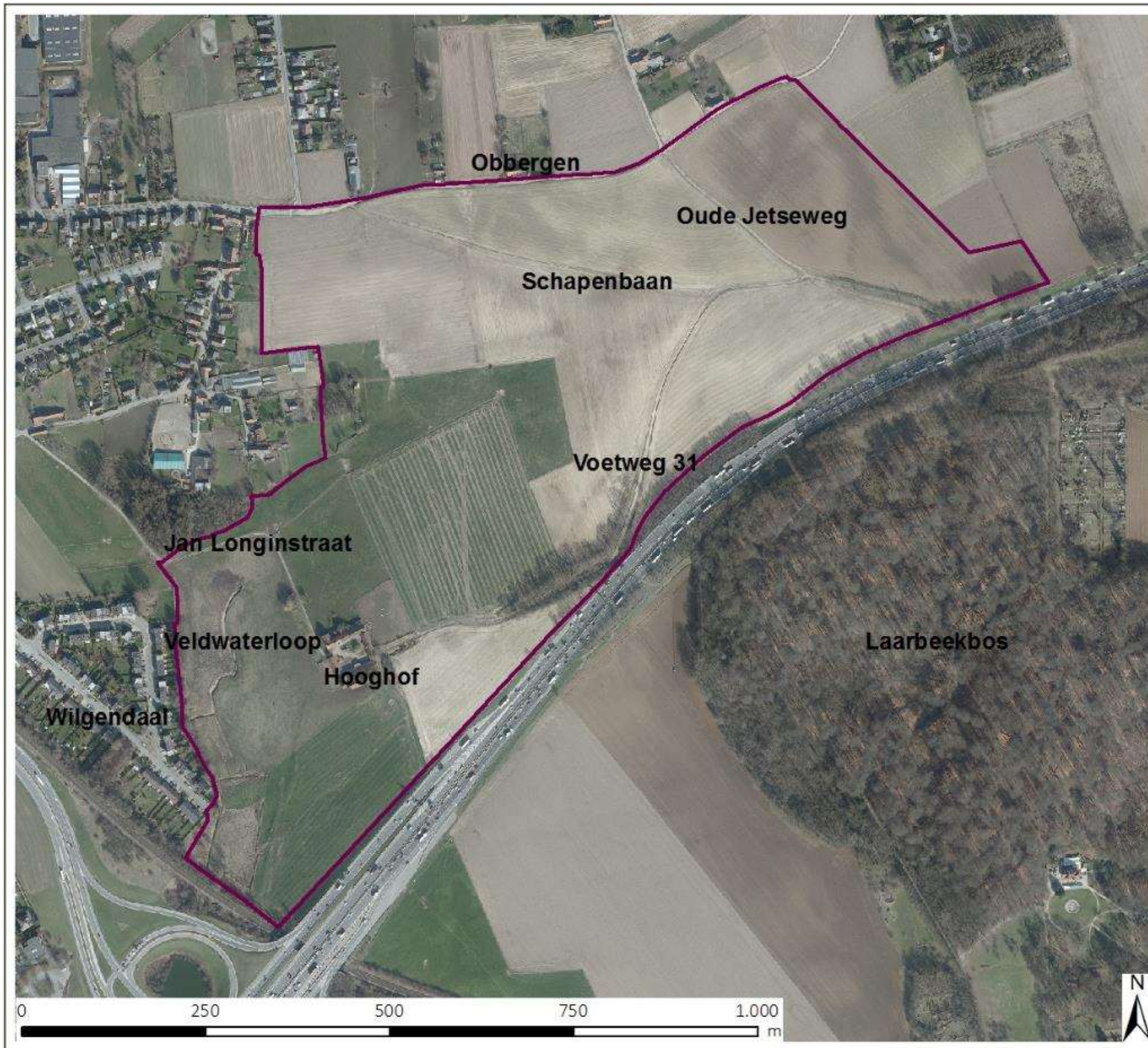

LANDINRICHTING
Hooghof

Landinrichtingsplan

Kaart 2: Toponiemenkaart
en orthofoto

Legende
 Perimeter Hooghof

bron:
 - Digitale versie van de orthofoto's,
 middenschalig, kleur (Informatie Vlaanderen)

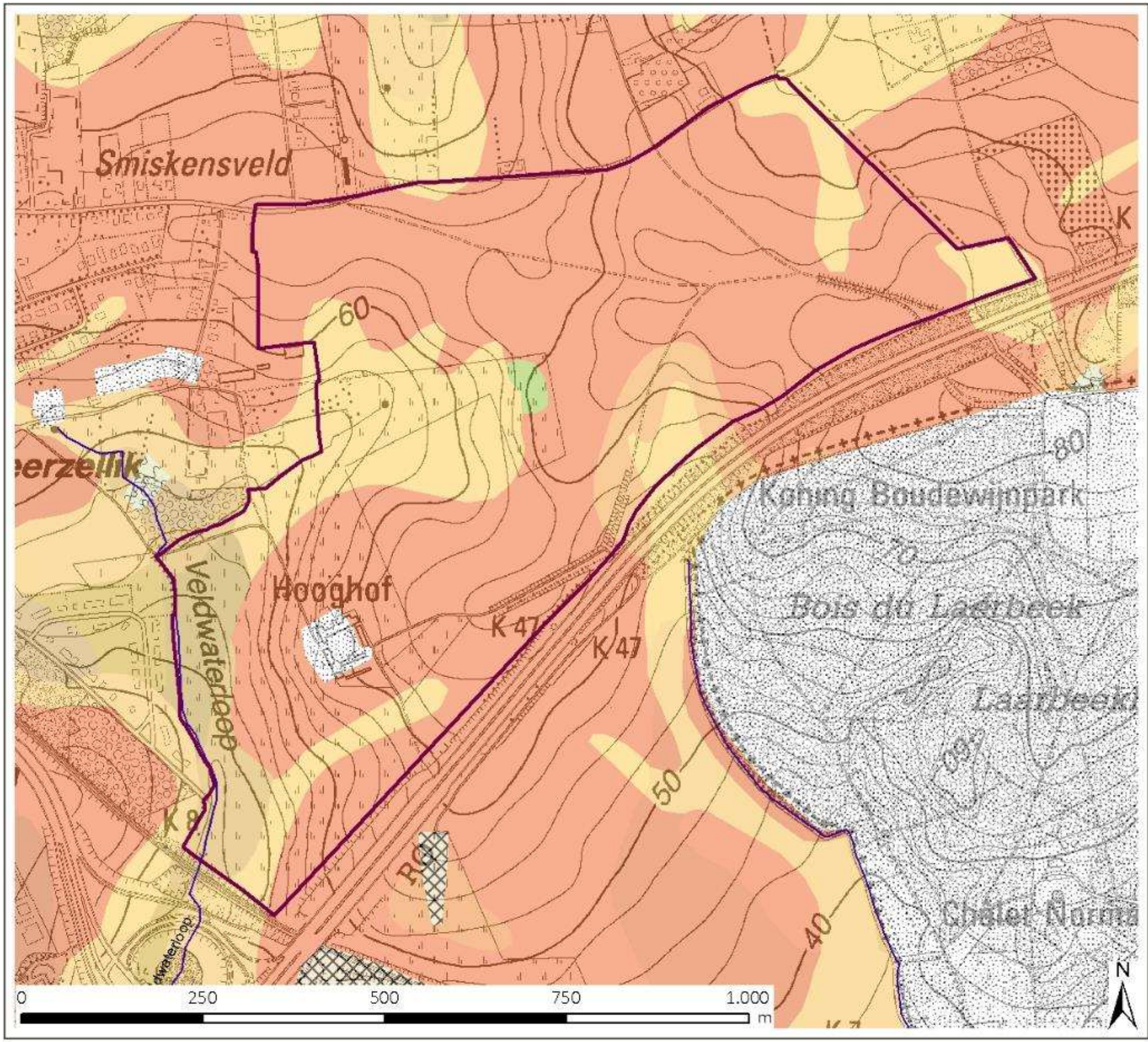

LANDINRICHTING
Hooghof

Landinrichtingsplan

Kaart 3: Bodem en water

Legende

- Perimeter
- VHA-waterloopsegment

Bodemkaart

Kunstmatige gronden

- OB
- OT
- ON

KERNSERIE

- Aba
- Aca
- Ada
- AbB
- Abp
- Acp
- Adp
- Aep
- Afp
- Ahp
- EAx
- Lbx

bron:
 - Topografische kaart 1/10.000, raster, N G
 - Bodemkaart, ALBON (DOV, 2015)
 - Vlaamse Hydrografische Atlas - Waterlopen, VMM (Informatie Vlaanderen, 2016)

**Vlaamse
overheid**

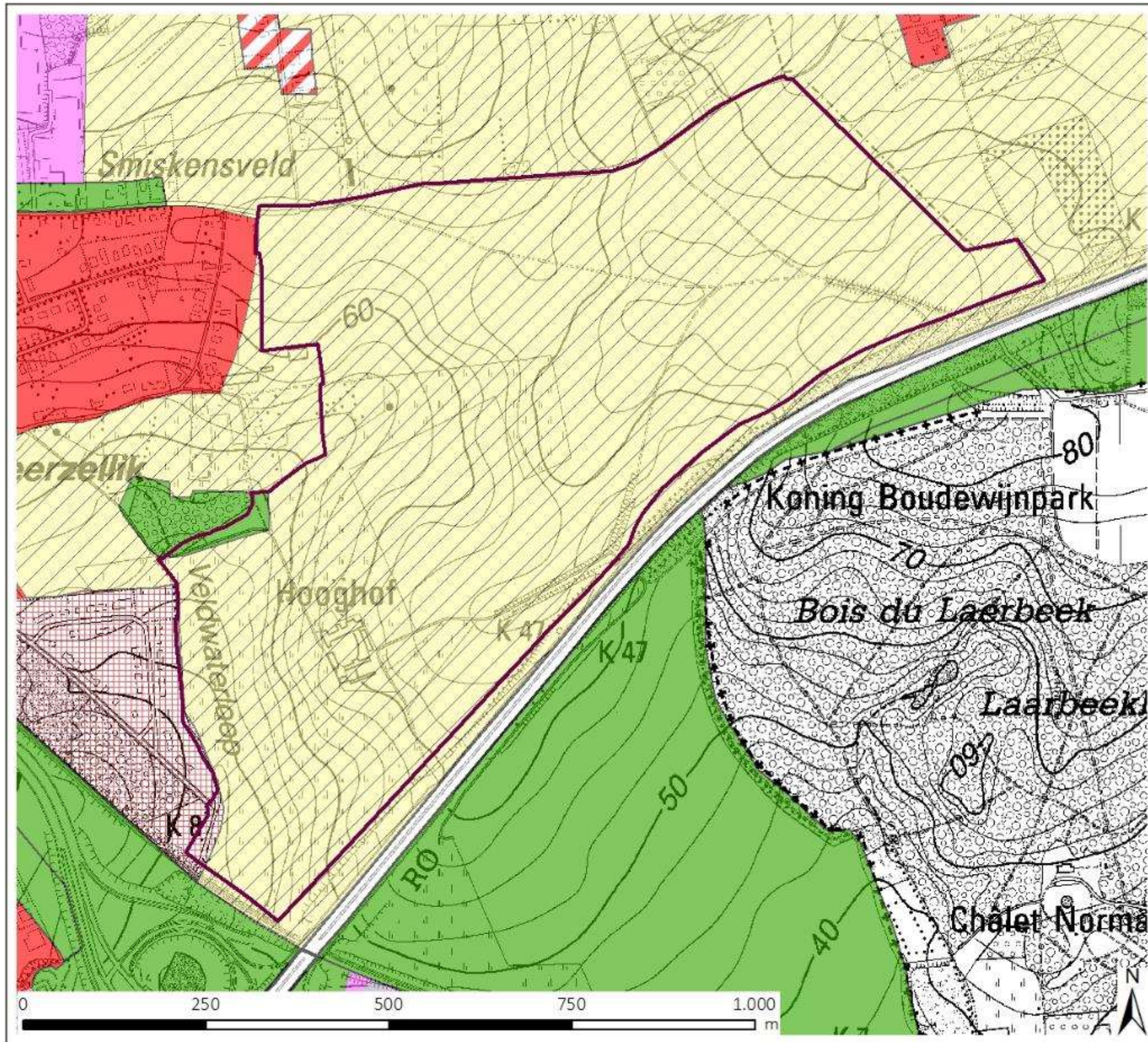

LANDINRICHTING
Hooghof

Landinrichtingsplan

Kaart 4: Gewestplan

Legende

- Perimeter
- 0100- woongebied
- 0102- woongebied met landelijk karakter
- 0105- woonuitbreidingsgebied
- 0200- gebied voor gemeenschapsvoorzieningen
- 0500- parkgebieden
- 0600- bufferzones
- 0701- natuurgebied
- 0702- natuurgebied wet. waarde of natuurreservaten
- 0901- landschappelijk waardevolle gebieden
- 1000- industriegebieden
- 1036- researchpark
- 1500- bestaande autosnelwegen

bron:
 - Topografische kaart 1/10.000, raster, NGI
 - Vectoriële versie van het Gewestplan, Ruimte Vlaanderen, 2002 (bijgewerkt 2015) (Informatie Vlaanderen)

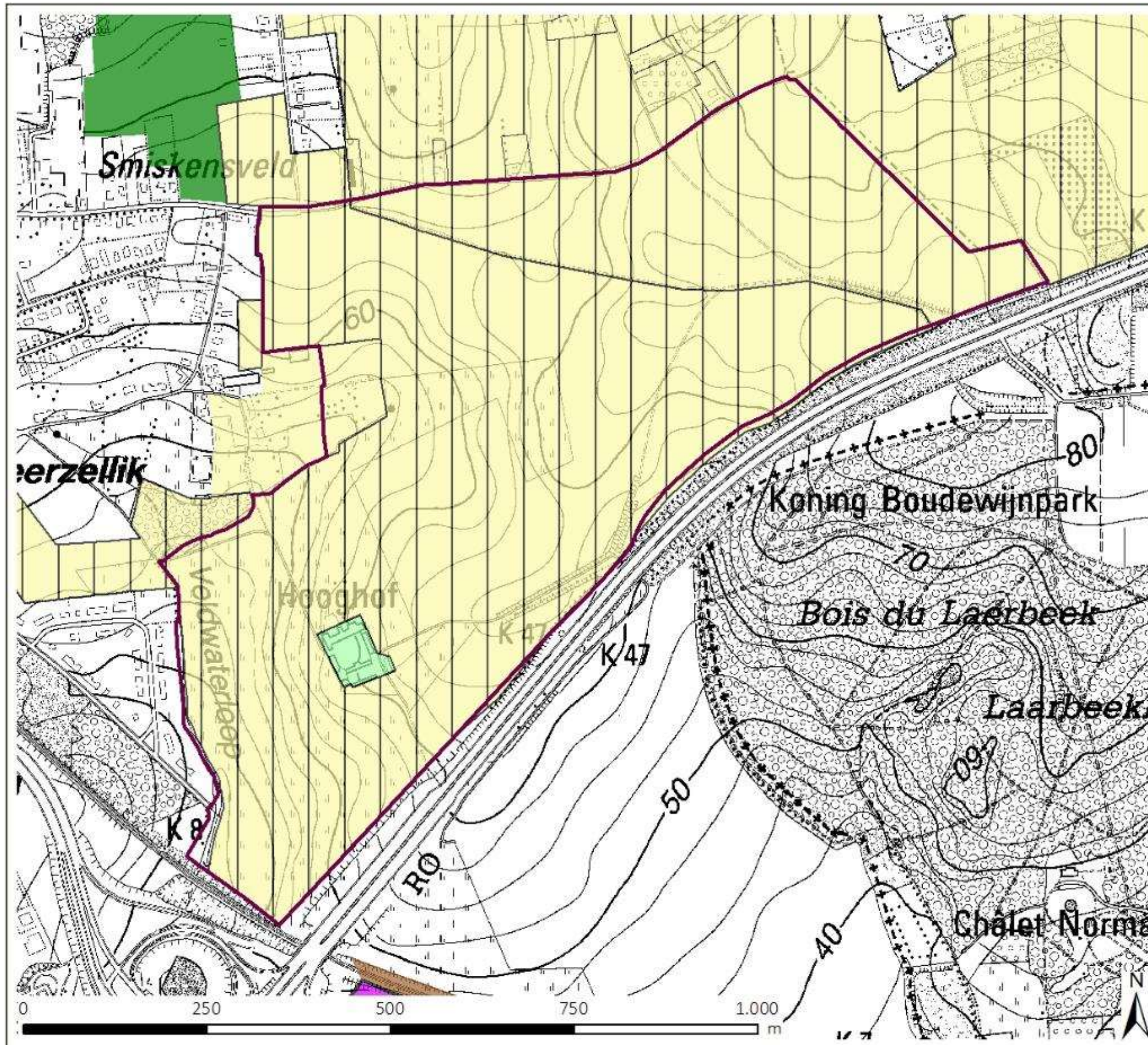

LANDINRICHTING

Hooghof

Landinrichtingsplan

Kaart 5: RUP-bestemmingen

Legende

Perimeter Hooghof

RUP-bestemming

Gemengd openruimtegeb. Cultuurhist. Belang

Bosgebied

Agrarisch gebied

Bouwvrij Agrarisch Gebied

Specifiek Reg. Bedrijventerrein

Spoorinfrastructuur

bron:

- Topografische kaart 1/10.000, raster, NGI

- Gewestelijke ruimtelijke uitvoeringsplannen (RUP),

toestand 04/05/2016

(Dep. RWO, Ruimte Vlaanderen)



**Vlaamse
overheid**

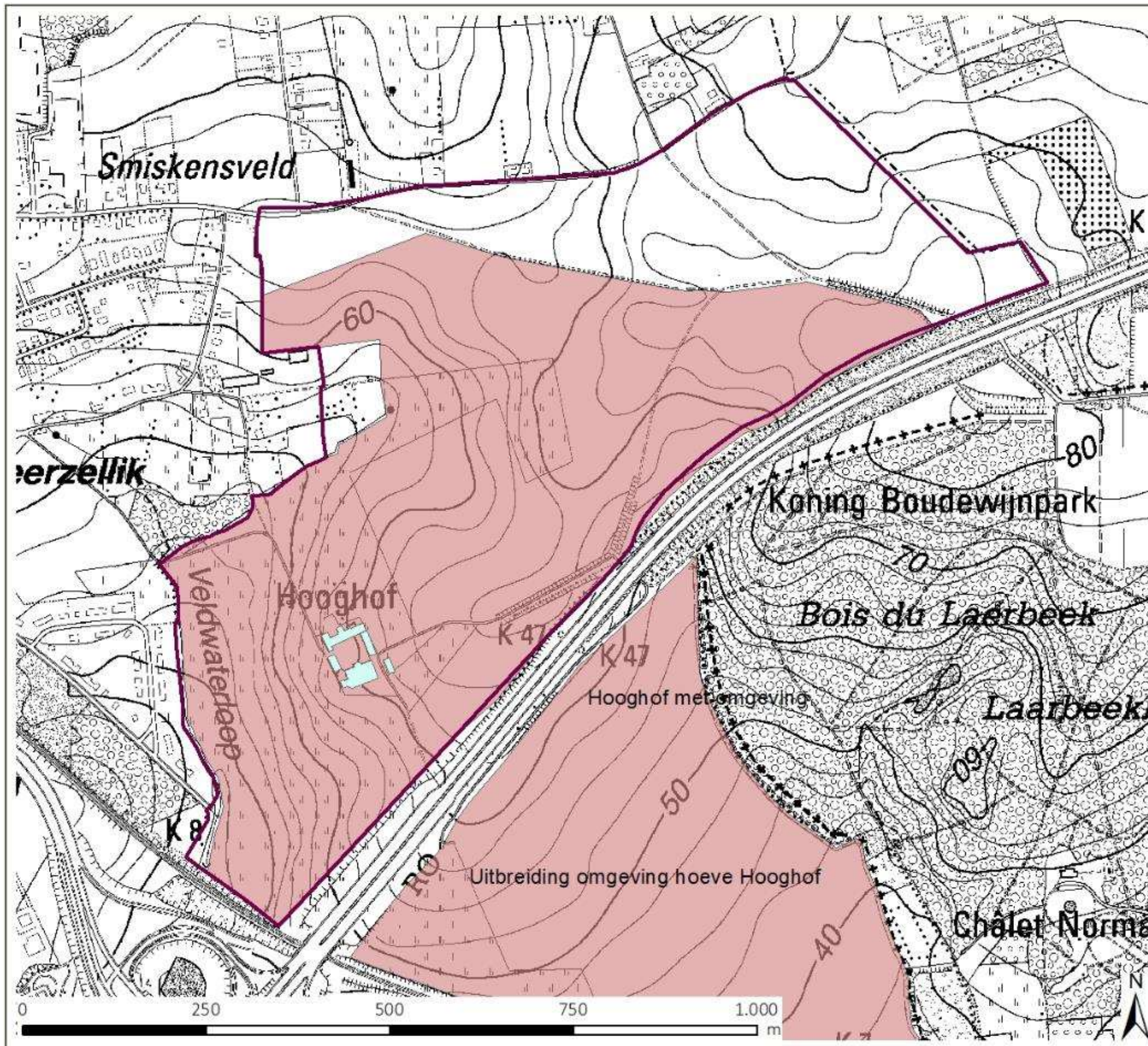

LANDINRICHTING

Hooghof

Landinrichtingsplan

Kaart 6: Landschappelijke Bescherming

Legende

-  Perimeter
-  Beschermde landschappen en monumenten
-  Beschermde dorps- en stadsgezichten

bron:
 - Topografische kaart 1/10.000, raster, NGI
 - De beschermde landschappen, monumenten, Onroerend Erfgoed
 - De beschermde landschappen, Stads- en dorpsgezichten, Onroerend Erfgoed (2012)

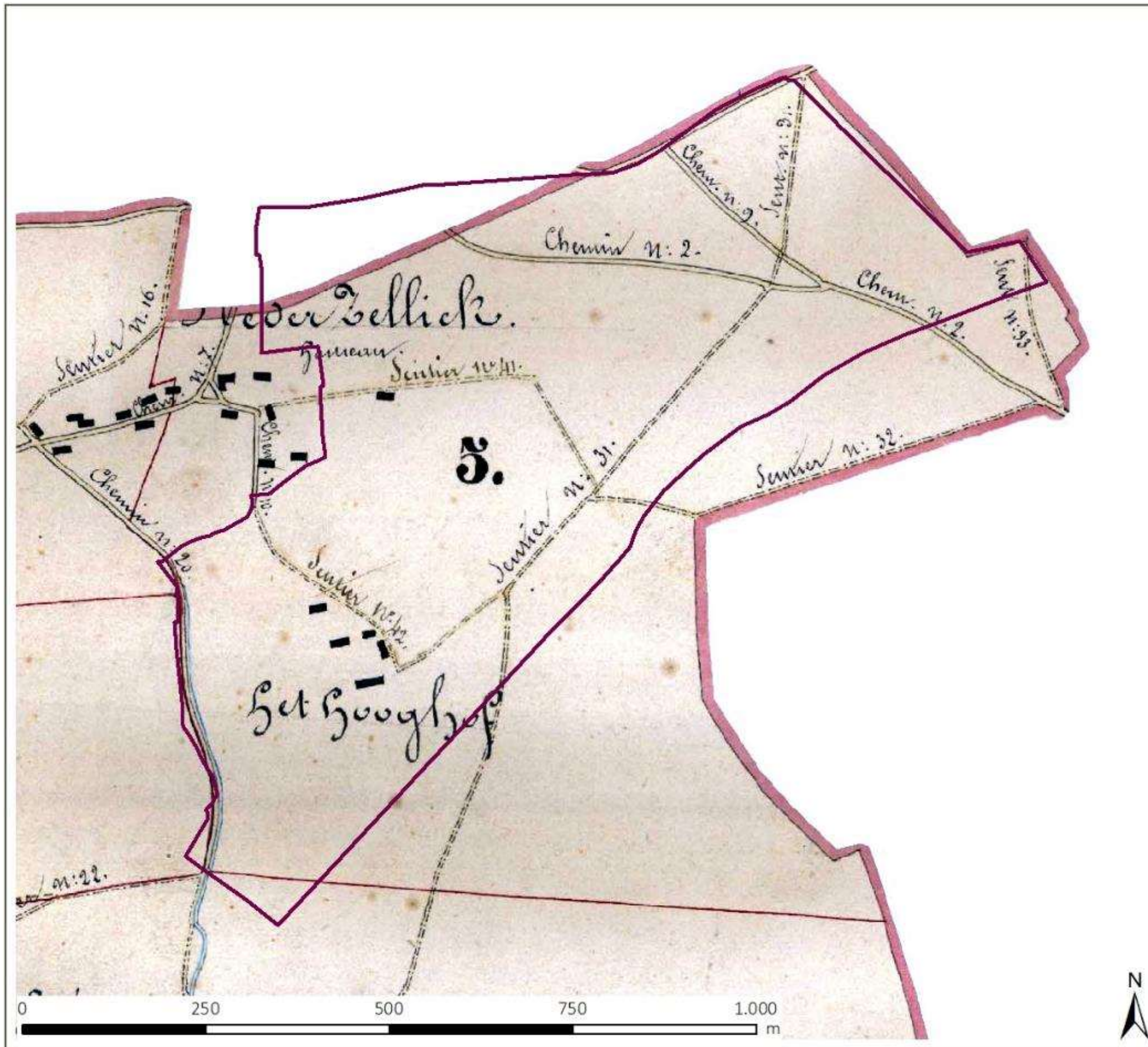

LANDINRICHTING
Hooghof

Landinrichtingsplan

Kaart 7: Atlas der Buurtwegen

Legende
 Perimeter

bron:
 - Atlas van de Buurtwegen -
 Provincie Vlaams-Brabant, toestand 1845 (2004)



Vlaamse overheid

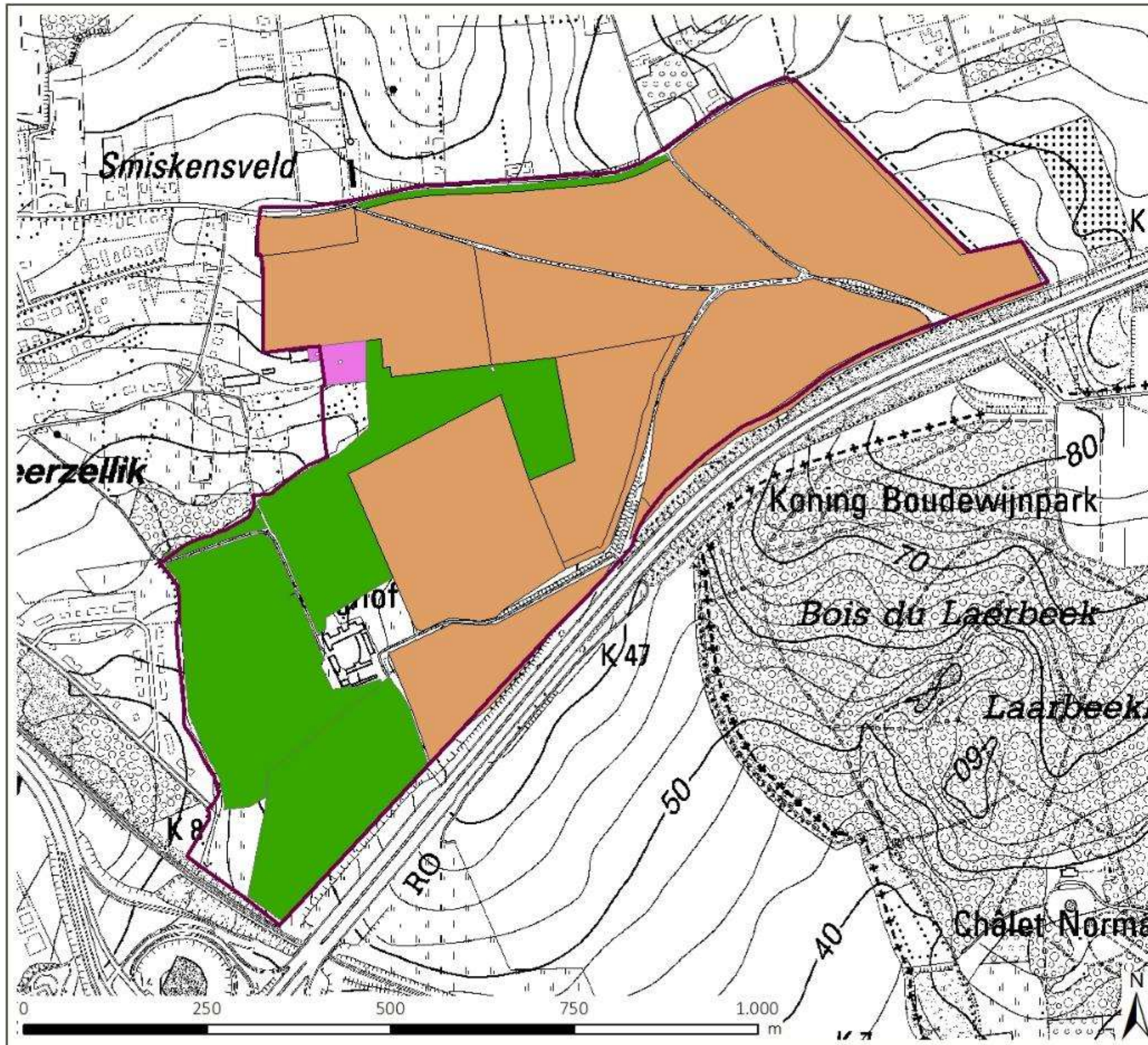

LANDINRICHTING
Hooghof

Landinrichtingsplan

Kaart 8: Landbouw

Legende

- Perimeter
- Grasland
- Akkers
- Niet nader omschreven gewas

bron:
 - Topografische kaart 1/10.000, raster, NGI
 - Perceelsregistratie 2015,
 Dept. Landbouw en Visserij

**Vlaamse
overheid**

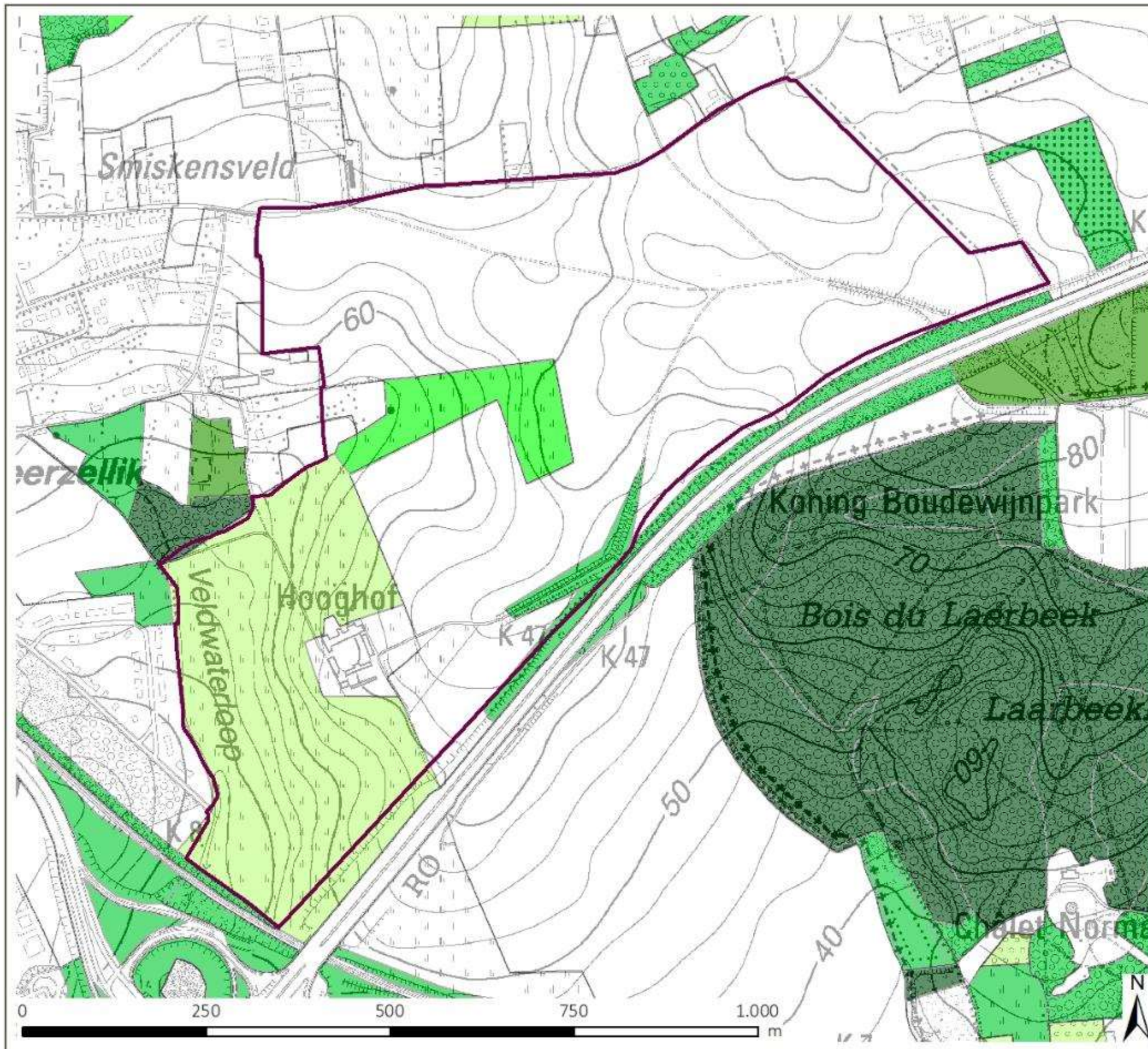

LANDINRICHTING

Hooghof

Landinrichtingsplan

Kaart 9: Biologische Waardering

Legende

- Perimeter
- biol. minder waardevol
- complex van biol. minder waardevolle en waardevolle elementen
- complex van biol. minder waardevolle, waardevolle en zeer waardev. elem.
- complex van biol. minder waardevolle en zeer waardev. elementen
- biologisch waardevol
- complex van biol. waardevolle en zeer waardev. elementen
- biologisch zeer waardevol

bron:
 - Topografische kaart 1/10.000, raster, NGI
 - De Biologische Waarderingkaart,
 versie 2, toestand 2014, INBO (Informatie Vlaanderen, 2015)

Legende
Perimeter

bron:
- Digitale versie van de orthofoto's
- Middenschalig, kleur (Informatie Vlaanderen)

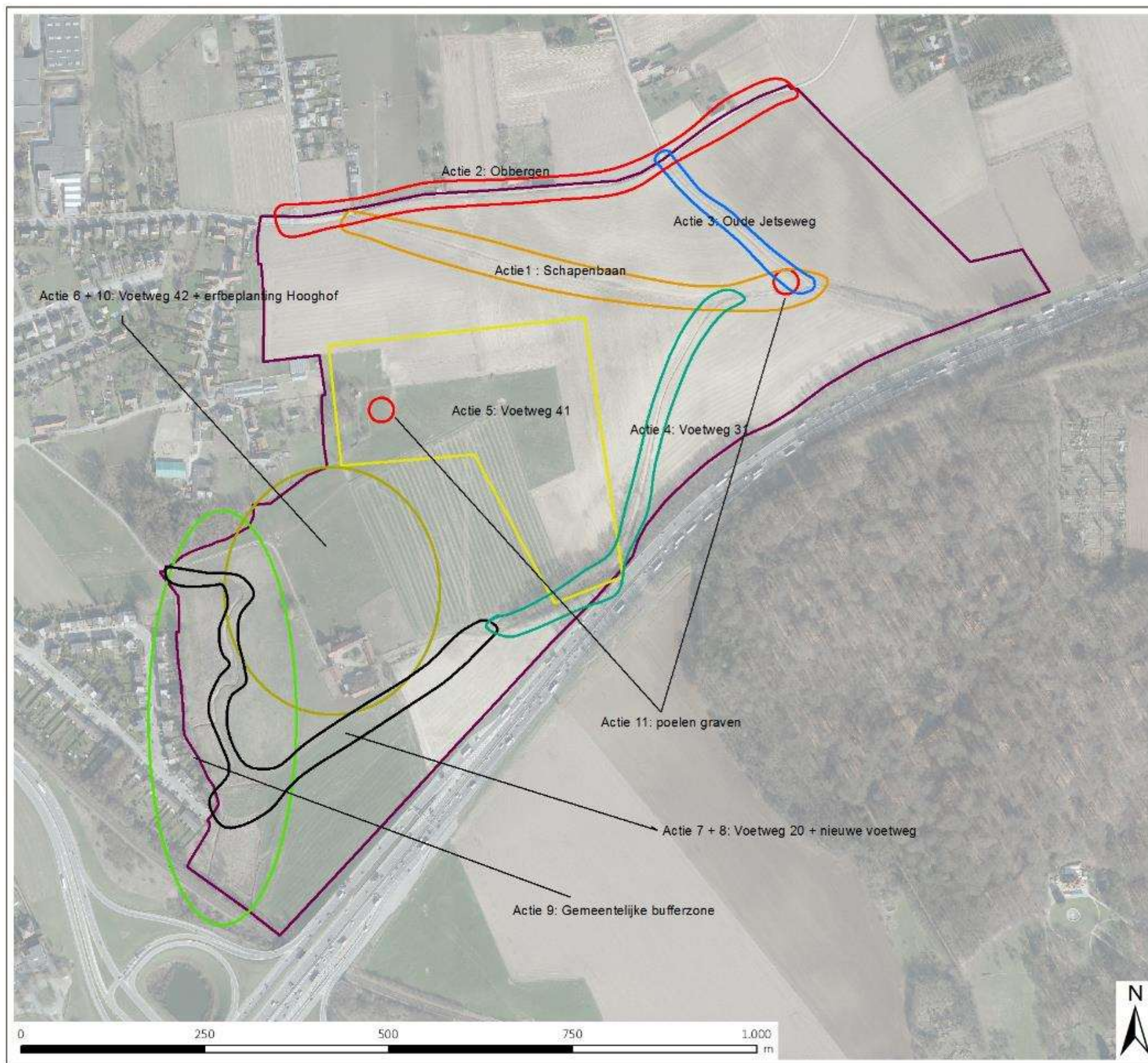

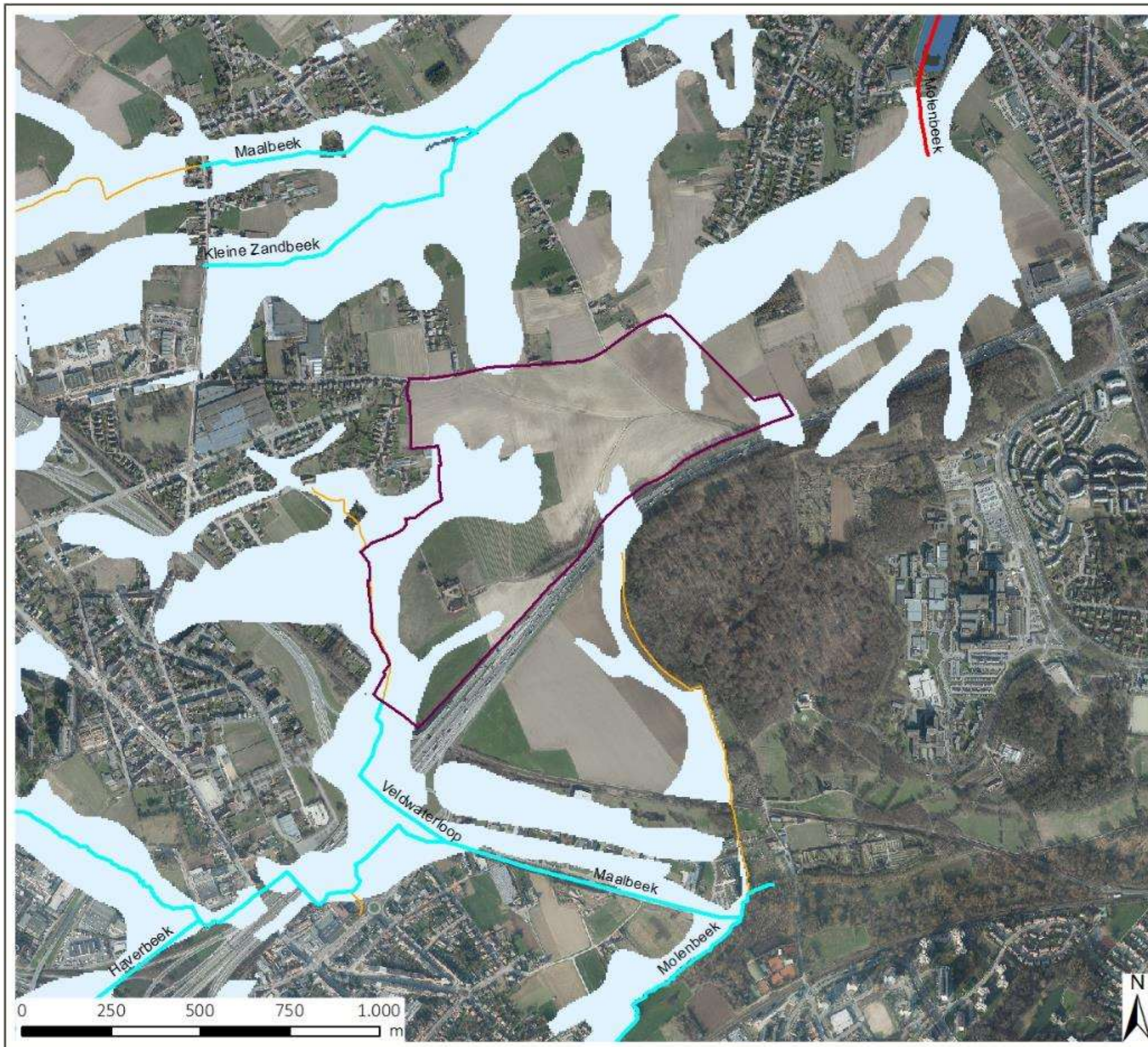

LANDINRICHTING

Hooghof

Landinrichtingsplan

Kaart 11: Watertoets -
Overstromingsgevoelige gebieden

Legende

Perimeter

VHA-waterlopen - VHA-waterloopsegment

Categorie

Geklasseerd, tweede categorie

Geklasseerd, derde categorie

Niet geklasseerd

Watertoets - overstromingsgevoelige gebieden 2014.lyr

Effectief overstromingsgevoelig

Mogelijk overstromingsgevoelig

bron:

- Digitale versie van de orthofoto's,
middenschalig, kleur (Informatie Vlaanderen)

- Watertoetskaarten -

Overstromingsgevoelige gebieden, 2014,

Informatie Vlaanderen & CIW (Informatie Vlaanderen)

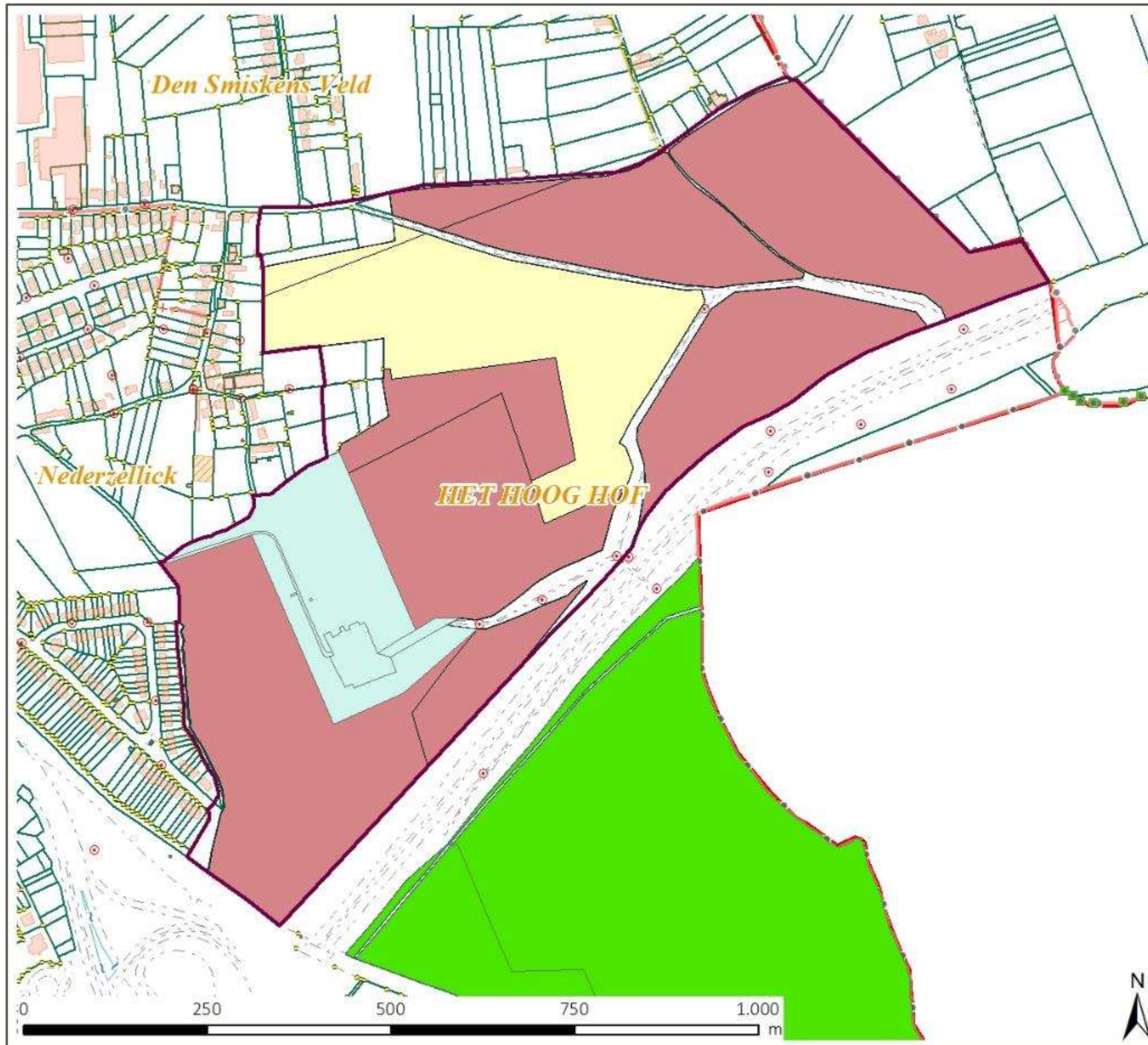

LANDINRICHTING

Hooghof

Landinrichtingsplan

Kaart 12: Eigendommen

Legende

-  Perimeter
-  Eigendommen ANB
-  Eigendommen manegehouder
-  Eigendommen landbouwer
-  Eigendommen VLM
-  Gemeentegrenzen

bron:
 - Digitale kadastrale percelenplannen (CadMap),
 toestand 01/012015.
 Algemene Administratie van de Patrimoniumdocumentatie
 (Informatie Vlaanderen, 2015)